FONDAT 1989, APARE LA ARAD, TEL. 0257/281.802, E-MAIL: REDACTIA.JURNALARADEAN@INFORMMEDIA.RO; PUBLICITATE.JURNALARADEAN@INFORMMEDIA.RO

Paletă de bronz pentru Bernadett Balint
PAGINA 12

JURNAL ARĂDEAN

Cum îţi accesorizezi părul în sezonul rece
PAGINA 11

LUNI
3 DECEMBRIE 2012
ANUL XXIV, NR. 6710
20 PAGINI - 1,2 LEI

4° Temperaturile se vor situa între -4 şi 4 grade. Vântul va sufla cu 18-21 km/h.

DIMINEAŢA | AMIAZA | SEARA

Arădenii respectă orarul FOTO: JA

Orarul magazinelor, la respect

ARAD. Doar două amenzi au fost date unităţilor comerciale din municipiul Arad pentru nerespectarea programului de funcţionare. Reprezentanţii Poliţiei Locale spun că, în mare parte, patronii respectă orarul. **/P.6**

Loto din 2 decembrie

6/49:	10, 32, 37, 23, 45, 39
NOROC	6991705
5/40:	36, 38, 8, 6, 28, 26
JOKER	22, 8, 37, 33, 29 /20

PUBLICITATE ELECTORALĂ (H-434729)

PUBLICITATE ELECTORALĂ (H-361204)

PUBLICITATE ELECTORALĂ (H-444183)

Salvarea vine de la nemţi

Dacă Giovanni Catanzariti nu se opune, UTA ar putea fi preluată de o companie germană până la 15 decembrie.

ARAD. În miez de decembrie, Soarele ar putea răsări pe ulița Bătrânei Doamne. Surse demne de încredere, confirmate și de către unul dintre acționarii clubului, Iulian Olaru, vorbesc despre interesul unei companii germane de a prelua frâiele echipei fanion a Aradului. Cu tot cu datoriile care depășesc, astăzi, 300 000 euro.

Cheia afacerii stă în mâinile președintelui Giovanni Catanzariti. Dacă acesta nu va solicita, drept despăgubiri, o sumă exagerată, mutarea va fi perfectată încă din acest an. De altfel, omul de afaceri german a înaintat o ofertă și un termen de grație, 15 decembrie, pentru a primi un răspuns din partea italianului care a fost lăsat de foștii acționari ai clubului să ajungă să decidă, de unul singur, soarta celui mai galonat club din Provincie.

Dacă e să ne luăm după una din ultimele declarații ale lui Gio - sper să vină cineva să cumpere clubul cu două-trei sute de mii de euro măcar - și, mai ales, după pericolul care îl pândește pe acesta în calitate de administrator al actualei societăți după care funcționează UTA, pentru neplata contribuțiilor la bugetul de stat, suntem îndreptățiți să sperăm că tranzacția se va materializa.

Este o șansă pe care Giovanni Catanzariti o are de a ieși pe ușa din față a clubului și a rămâne în memoria fanilor, drept unul dintre cei care au salvat UTA într-un moment greu al existenței. În caz contrar, își asumă riscurile de rigoare. **/P.11**

Patru zile pentru Ziua Naţională

Arădenii au venit cu miile în faţa Palatului Administrativ pentru a lua parte la concertele şi spectacolele organizate cu ocazia Zilei Naţionale a României. Manifestările au început de joi după-amiază şi s-au întins până duminică târziu în noapte. **/P.8** FOTO: C.A.

Arestat pentru autostrada Arad-Nădlac

Nelu Iordache, administratorul societăţii Romstrade, a fost arestat pentru delapidare, fals şi spălare de bani.

ARAD. Ne-am tot mirat cât de prost merge treaba pe autostrada Nădlac-Arad, lotul I, unde realizările constructorului Romstrade sunt infime faţă de aşteptările noastre. Însă ultimele descoperiri ale procurorilor Direcţiei Naţionale Anticorupţie (DNA) au scos la iveală motivul pentru care lucrările mergeau din prost în mai prost: administratorul firmei Romstrade, care a câştigat licitaţia pentru autostradă, a fost arestat preventiv pentru 29 de zile, fiind acuzat de delapidare în formă continuată, schimbarea destinaţiei fondurilor europene, fals în înscrisuri sub semnătură privată, de asemenea în formă continuată, şi spălare de bani. Nelu Iordache, căci despre el este vorba, este acuzat că a schimbat destinaţia sumei de 25 de milioane de lei, bani încasaţi pentru execuţia autostrăzii Nădlac-Arad, fonduri care au fost acordate în proporţie de 85 la sută din fondul de coeziune al Uniunii Europene. **/P.10**

Au tras două focuri FOTO: FAN

Scandal potolit cu focuri de armă

SEBIŞ. Poliţiştii din Sebiş au făcut uz de armă într-un bar din oraş pentru a potoli un scandal izbucnit între trei bărbaţi. Scandalul a izbucnit în noaptea de sâmbătă spre duminică şi doar focurile de armă i-au făcut pe protagonişti să înceteze. **/P.10**

Liber pe pista de atletism

ARAD. Amenajarea pistei de atletism de pe Stadionul Gloria este aproape de finalizare. Arădenii se vor putea bucura de mâine, 4 decembrie, de o pistă nouă. **/P.3**

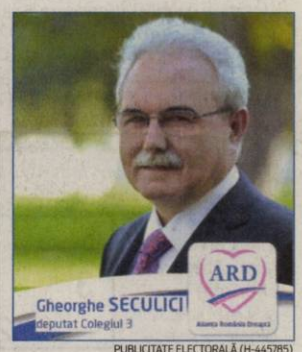

PUBLICITATE ELECTORALĂ (H-445785)

PUBLICITATE ELECTORALĂ (H-452696)

PUBLICITATE ELECTORALĂ (H-461459)

Audit

După o reluare a licitaţiei şi alte câteva clarificări, reabilitarea pasajului din Grădişte s-a ales cu auditor financiar. Reprezentanţii Primăriei Arad au anunţat că se va plăti 15.000 de lei pentru prestarea serviciilor de audit financiar pentru reabilitarea pasajului. **/P.9**

FOTO: JA

9 771222 594042 12239

Remember: 3 decembrie

1857 S-a născut Joseph Conrad, (Józef Teodor Konrad Korzeniowski) scriitor britanic de origine poloneză (d. 1924)

1861 Alexandru Ioan Cuza anunţă, cu prilejul deschiderii Camerelor, că „Înalta Poartă, precum şi toate Puterile Garante" recunosc Unirea Principatelor

1883 S-a născut Anton Webern, compozitor şi dirijor austriac (m. 1945)

1888 A încetat din viaţă Carl Zeiss, inventatorul sticlei Zeiss (n. 1816)

1894 A încetat din viaţă scriitorul Robert Louis Stevenson (n. 1850)

1900 S-a născut Richard Kuhn, biochimist german (d. 1966)

1919 A murit pictorul impresionoist francez Pierre-Auguste Renoir (n. 1841)

1944 A murit Petre Grimm, istoric literar şi traducător român (n. 1881)

1948 S-a născut Ozzy Osbourne, solistul trupei Black Sabbath

Pierre-Auguste Renoir FOTO:FAN

1954 A încetat din viaţă Maria Ventura, actriţă de teatru (n. 1886)

1967 Chirurgul sud-african Christian Barnard a efectuat, cu succes, primul transplant de inimă din lume

1991 A încetat din viaţă Petre Ţuţea, filosof (n. 1901)

1995 A încetat din viaţă actorul şi regizorul Aleksandr Kaidanovski (n. 1946)

1995 A murit Konrad Zuse, cercetător german, inventatorul primului calculator (n. 1910).

Au plecat dintre noi...

Crişan Floare (1929), Schillinger Iosif (1956), Trandafir Francisc (1953), Ciociuba Elena (1920), Pantos Ecaterina-Elena (1926), Vlad Ioan (1956), Somoşan Saveta (1923), Hai Florita (1935), Nagy Emeric (1948), Popa Zoriţa (1927).

Telefoane utile

☎ INFORMAŢII TELEFONICE: 118.932; ☎ROBOT: 1958; ☎APEL UNIC DE URGENŢĂ (SALVARE, POLIŢIE; Pompieri): 112; ☎PRIMARIA MUNICIPIULUI ARAD: Program de relaţii cu publicul (camera 5) luni-vineri între orele 8-20. Tel.: 0257/284.744; tel. centrală: 0257/281.850; ☎S.C. E.ON GAZ ROMÂNIA - Sucursala Arad - Dispecerat şi intervenţie telefon:0357/403.321; ☎DERANJAMENTE CURENT ELECTRIC: 0257/929; ☎INFORMAŢII CFR: 0257/231.777;

Sudoku

Soluţiile jocurilor din

REGULI: În fiecare bloc sunt câteva cifre între 1 şi 9, stabilite dinainte. Acestea trebuie completate cu cifrele lipsă, în aşa fel încât fiecare număr să figureze o singură dată. De asemenea, cifrele de la 1 la 9 trebuie să figureze o singură dată atât pe rândurile orizontale cât şi pe coloanele verticale ale celor nouă blocuri luate împreună.

ÎNCEPĂTORI

6	5						2	
3				6	5		7	1
		2	1		4			5
		5			3	7		6
	8				9	1	5	3
	6	3	7	5	1	2		
			5	1	2		9	
5	4			7		6	1	
	2	8	4	9				

numărul precedent:

			9	1				2
9						3	1	7
		1					6	
			5	9				8
	9		2		6		4	
6				4	7			
	6					9		
5	4	8						6
3				2	4			

ÎNCEPĂTORI

4	1	9	7	2	6	8	5	3
3	6	7	5	1	8	4	9	2
5	8	2	9	3	4	1	6	7
6	2	5	8	7	1	9	3	4
8	7	3	4	5	9	2	1	6
1	9	4	2	6	3	5	7	8
9	4	6	1	8	7	3	2	5
7	5	8	3	9	2	6	4	1
2	3	1	6	4	5	7	8	9

AVANSAŢI

7	2	8	5	1	9	3	6	4
6	9	1	8	3	4	5	7	2
4	5	3	2	6	7	8	9	1
5	1	2	9	7	8	4	3	6
9	8	7	3	4	6	2	1	5
3	6	4	1	5	2	7	8	9
8	3	5	6	2	1	9	4	7
2	4	6	7	9	3	1	5	8
1	7	9	4	8	5	6	2	3

UNDE MERGEM în Arad

Cinema

CINEMATOGRAFUL „DACIA"

- Ronal Barbarul (Danemarca), orele 18:00, 18:00, 20:00.

CINEMA CITY ATRIUM

- Argo, ora 21:50
- Atlasul norilor, orele 14:40, 18:00, 21:20
- Categoria grea în acţiune, orele 17:10, 19:30, 21:40
- Celeste şi Jesse pentru totdeauna, ora 15:10
- Cinci eroi de legendă -3D dublat, orele 12:00, 14:00, 16:00, 18:00
- Cinci eroi de legendă -3D subtitrat, orele 13:20, 15:20, 17:20, 20:00, 22:00
- Detectivul Alex Cross, orele 17:20, 19:40, 22:40
- Dredd: Ultima judecată - 3D, ora 21:50
- Ho Ho Ho 2: O loterie de familie, orele 13:00, 15:00, 16:10, 18:15
- În cautarea lui Nemo - 3D, orele 12:20, 13:50
- Între două lumi, ora 20:20
- Jaf contra cronometru, orele 14:30, 16:30, 18:30, 20:30, 22:30
- Ralph Strica-Tot 3D, ora 13:00
- Saga Amurg: Zori de zi - Partea a 2-a, orele 15:20, 17:40, 19:20, 20:00, 22:20
- Skyfall: Coordonata 007, orele 14:50, 17:40, 20:30.

Citire apometre

Luni, 03 decembrie 2012. Calea Timişorii, Gladiolelor, Gutuilor, Petalelor, Diaconu Coresi, Milan Tabavocivi, Titan, Gustav Augustin , N. Dărăban, Ghe. I. Mureşan, Şt. Rene Mihăilescu, A. Lacu, I.P. Pincio, Basarab, Miraj, Maria Cunţan, C.D. Loga, N. Horga, C. Pavelescu, Bobâlna, Macului, Prislop, Lucernei, Măceşului, Furnicii, Posada, Movilei, Nalbei, Piersicilor, Ficusului, T. Mariş, Trifoiului, Muşcatei, Sunătoarei, Constituţiei, Câmpia Turzii, Coloniştilor, Luminii, S. Borlea, Spicului, Ogorului, Armoniei, Petuniei, Molidului, Viilor, Merişor, Bagdazar, Coltişor, Pinului, Ştefan cel Mare, Caransebeş, Gogol, Măgheran, Pandurilor, Bicaz, Păcii, Muncii, Semenicului, Sulina, Ostaşului, Orşovei, S. Dragu, Zimbrului, Crângului, Arinului, A.M. Guttenbrun, Lugojului, Cibinului, Castanilor, Popa Şapcă, Ana Ipătescu, Agricultorilor, Livezilor, Munteniei, Timişului, Arieşului, Olteniei, Albinelor.

Marţi, 04 decembrie 2012. Calea Timişorii, Gladiolelor, Petalelor, Diaconu Coresi, Milan Tabacovici, Titan, Gustav Augustin, N. Dărăban, Ghe. I. Mureşan, A. Lacu, I. P. Pincio, Basarab, Miraj, Maria Cunţan, C.D. Loga, N. Horga, C. Pavelescu, Bobâlna, Macului, Prislop, Lucernei, Măceşului, Furnicii, Posada, Movilei, Nalbei, Piersicilor, Ficusului, T. Mariş, Trifoiului, Muşcatei, Sunătoarei, Constituţiei, Câmpia Turzii, Coloniştilor, Luminii, S. Borlea, Spicului, Ogorului, Armoniei, Petuniei, Molidului, Viilor, Merişor, Bagdazar, Coltişor, Pinului, Ştefan cel Mare, Caransebeş, Gogol, Măgheran, Pandurilor, Bicaz, Păcii, Muncii, Semenicului, Sulina, Ostaşului, Orşovei, S. Dragu, Zimbrului, Crângului, Arinului, A. M. Guttenbrun, Lugojului, Cibinului, Castanilor, Popa Şapcă, Ana Ipătescu, Agricultorilor, Livezilor, Munteniei, Timişului, Arieşului, Olteniei, Albinelor.

Sănătate

- **CABINET GINECOLOGIC:** Cabinet Ginecologic Arad, B-dul Decebal 11 (lângă Hotel Aradul), chiuretaj medicamentos, eco 4 D, test PAP.TEL: 0770823850, 0723643581
- **NOU! Policlinica Dr.Turcin,** Str. Eftimie Murgu nr. 67, pune la dispoziţia dvs. Serviciul de cardiologie dotat cu aparatură de ultimă generaţie, consultaţii în contract cu CSAS, EKG computerizat, ecografie cardiacă la cele mai avantajoase preţuri; de dermatologie, oftalmologie şi ORL. **Tel:0257/285510, www.policlinica-turcin.ro**

Pieţe şi târguri

Astăzi este zi de piaţă la Curtici, Nădlac, Bocsig, Gurahonţ, Moneasa, Pilu, Vladimirescu. Tot astăzi se organizează târg săptămânal la Gurahonţ şi Bârzava.

Mâine, marţi, este zi de piaţă la Sebiş, Almaş, Apateu, Semlac, Sântana, Şilindia, Vârfurile.

Horoscop

BERBECUL (III.21.-IV.20.)
Aveţi toate şansele să rezolvaţi problemele financiare ale familiei. Sinceritatea vă ajută să vă consolidaţi relaţiile şi să vă faceţi noi prieteni. Vă recomandăm să evitaţi discuţiile în contradictoriu.

TAURUL (IV.21.-V.20.)
Dimineaţa aflaţi că trebuie să plecaţi într-o călatorie de afaceri. Este posibil ca partenerul de viaţă să vă reproşeze că nu v-aţi ales bine momentul, determinându-vă să amânaţi călătoria.

GEMENII (V.21.-VI.21.)
O dispută cu şefii s-ar putea să se soldeze cu anularea unei delegaţii în care trebuia să plecaţi zilele acestea. Din cauza oboselii, resimţiţi o stare accentuată de tensiune.

RACUL (VI.22.-VII.22.)
Vă irită problemele care apar din cauza neînţelegerilor cu un partener de afaceri. Nu refuzaţi comunicarea! Sunt şanse să ajungeţi la un punct de vedere comun. Ar fi bine să ascultaţi sfaturile unui om mai în vârstă.

LEUL (VII.23.-VIII.23.)
Câteva evenimente neprevăzute vă fac să acumulaţi întârzieri supărătoare. Dacă v-aţi propus să încercaţi o afacere, vă sfătuim să nu vă faceţi planuri prea mari, pentru că s-ar putea să fiţi dezamăgit.

FECIOARA (VIII.24.-IX.23.)
Începeţi o activitate de pe urma căreia veţi câştiga bine. Dar, pentru ca succesul să fie deplin, vă recomandăm să vă temperaţi spiritul critic. Păstraţi-vă calmul în discuţiile cu colegii de serviciu!

BALANŢA (IX.24.-X.23.)
O rudă mai în vârstă nu-şi respectă promisiunea de a vă împrumuta o sumă de bani. Nu este cazul să-i faceţi reproşuri. Încercaţi să fiţi mai înţelegător cu cei din jur! Astăzi puteţi să ţineţi cont de intuiţie.

SCORPIONUL (X.24.-XI.22.)
În sfârşit, şefii încep să vă aprecieze eforturile din ultima perioadă. S-ar putea ca atmosfera tensionată din jur să vă încurce planurile de afirmare în societate. Vă sfătuim să evitaţi întâlnirile cu prietenii.

SĂGETĂTORUL (XI.23.-XII.21.)
Dimineaţa s-ar putea ca partenerul de viaţă să vă reproşeză că aţi cheltuit mult pe lucruri care nu erau neaparat necesare. Încercaţi să vă stăpâniţi nervozitatea!

CAPRICORNUL (XII.22.-I.20.)
Este posibil să fiţi implicat într-un scandal la serviciu din cauza bârfelor unei colege. Vă recomandăm să vă stăpâniţi şi să nu faceţi afirmatii dure, pentru că neînţelegerile se lămuresc, dar jignirile nu se uită.

VĂRSĂTORUL (I.21.-II.20.)
Vă sfătuim să evitaţi drumurile cu maşina. Există pericolul să faceţi un accident de circulaţie. Oricum, fiţi mai prudent decât de obicei! În privinţa afacerilor, ar fi bine să nu riscaţi nimic şi să evitaţi speculaţiile.

PEŞTII (II.21.-III.20.)
S-ar putea să fiţi tensionat şi irascibil din cauza sarcinilor de serviciu. Aveţi mult de lucru şi vă enervează că nu vă sprijină nimeni. Aveţi grijă să nu faceţi afirmaţii pe care le puteţi regreta mai târziu.

Dobânzile bancare în vigoare la 03.12.2012

DENUMIREA BĂNCII	SUMA MINIMĂ (RON)		DOBÂNDA (% PE AN)											
			PERSOANE FIZICE						PERSOANE JURIDICE					
	PERSOANE FIZICE	PERSOANE JURIDICE	LA VEDERE	PE TERMEN DE (LUNI)					LA VEDERE	PE TERMEN DE (LUNI)				
				1	2	3	6	9	12		1	2	3	6	9	12
BCR	100	1000	0,25	4,40	4,50	4,60	4,70	4,80	4,90	0,25	4,40	4,50	4,60	4,70	4,80	4,90
BRD	1000	10.000	0,25	4,00	4,00	4,10	4,15	4,15	4,25	0,25	4,00	4,00	4,10	4,15	4,15	4,25
Sanpaolo Bank	100	5000	0,1	5,00	5,15	5,25	5,50	5,50	5,50	0,1	5,00	5,15	5,25	5,50	5,50	5,50
B. Transilvania	100	2500	0,15	5,10	-	5,50	6,00	6,00	6,75	0,15	5,10	-	5,50	6,00	6,00	6,75
BancPost	500	5000	0,15	5,00	5,50	6,00	6,90	7,20	7,50	1	5,00	5,50	6,00	6,90	7,20	7,50
Raiffeisen	4000	1000	0,25	4,60	-	4,75	5,00	-	5,25	0,25	4,60	-	4,75	5,00	-	5,25
B. Coop. Mureşul	30	200	0,1	5	-	6	6,5	7	7	0,1	5	-	6	6,5	7	7
B. Comercială Feroviară	100	100	0,25	5,9	-	6,2	6,1	6	6	0,25	5,9	-	6,2	6,1	6	6

aradjob.ro

Vremea

Vineri, 3 decembrie

www.aradon.ro

-4° LA ORA 6 — temperaturile se vor situa între -3 şi -4 grade. Vântul va sufla cu 21 km/h dinspre NV.

4° LA ORA 18 — temperaturile se vor situa între 3 şi 4 grade. Vântul va sufla cu 18 km/h dinspre V.

Ziua precedentă

Arad	4 - 9	Umiditate:	100%
Lipova	4 - 9	Presiune:	982 mb
Chişineu- Criş	4 - 9	Precipitaţii:	60%
Săvârşin	3 - 8	Vânt:	3,5 km/h
Sebiş	3 - 8	Direcţie vânt:	N

Soarele

Răsare: 08:00
Apune: 16:50

FAZELE LUNII

14.11. · 21.11. · 29.11. · 6. 12.

Azi

Temperaturile se vor situa între -4 şi 4 grade. Vântul va sufla cu 18-21 km/h, dinspre NV-V.

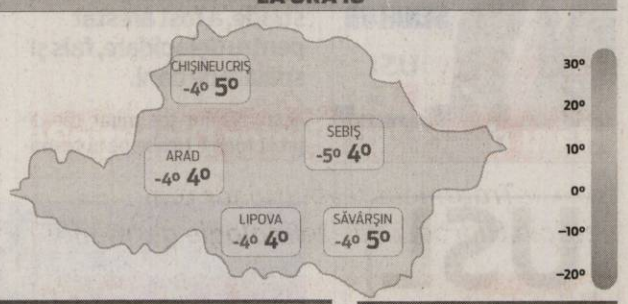

LUNI	MARŢI	MIERCURI	JOI
-4° 4°	-3° 4°	-2° 1°	-6° -1°
ploaie şi ninsoare	mai mult înnorat	ninsoare în averse	răzleţ ninsori în averse

Calendar

Biserica ortodoxă: Sf. Cuv. Gheorghe de la Cernica; Sf. Prooroc Sofronie; Sf. Mc. Teodor, Arhiep. Alexandriei (Dezlegare la peşte)
Biserica greco-catolică: Pf. Sofonie; [Sf. Francisc Xaveriu
Biserica romano-catolică: Sf. Francisc Xaveriu, pr.

Prognoză pentru trei zile

Temperaturile minime vor fi cuprinse între -6 şi -2 grade, iar cele maxime între -1 şi 4 grade.

Temp.minime: -6 - -2 °C
Temp.maxime: -1 - 4 °C.

JURNAL ARĂDEAN
B-dul Revoluţiei nr. 62, Arad
BRAT Auditat de BRAT
Reclamaţii difuzare: 0257/212.032

Director editor: Mircea Ţişcă (8427)
Secretariat: 0257.281802 (centrala), fax - 0257.212.012
Şef departament difuzare: Carmen Csordas
Marea publicitate: 0257.280904; Mica publicitate: 0257.210775
Tiparul executat la: Tipografia Inform Media Debrecen

Redactor şef: Adriana Barbu (8416) Responsabil de număr: Gabriela Groza
Secretar general de redacţie: Gabriela Groza (8423); **Departamente: Eveniment:** Simona Butaru, Monica Ardelean (8405), Alin Gherasim (8417), Ioana Costaş (8414); **Politic:** Simion Todoca (8434); **Economic:** Andreea Pintea (8415); **Cultură, Învăţământ:** Vasile Filip (8421); **Social:** Diana Duţu (8413); **Sport:** Daniel Scridon (8424), Leo Sfâra (8422), Dan Lazăr (8406).
Tehnoredactare: Ghizela Şerban (8409), Daniel Munteanu (8411).
REDACŢIE: tel. 0257.281802 (centrala); fax 0257.212.012, 0257.228.592; e-mail:redactia.jurnalaradean@informmedia. ro, adevaruldearad@informmedia.ro, publicitate.jurnalaradean@informmedia.ro, publicitate.adevarul@informmedia.ro

Au tăiat panglica FOTO: JA

Inaugurare între ţări

ARAD. Drumul Zerind-Gyula, care tocmai a fost modernizat, a beneficiat de o inaugurare mai specială: pentru câteva ore, între cele două localităţi a fost deschis un punct de frontieră, panglica fiind tăiată atât de oficialităţile din Arad, cât şi de către cele din Gyula. Şoseaua lungă de peste opt kilometri a beneficiat de o finanţare europeană de 2,5 milioane de euro. La tăierea panglicii au participat preşedintele Consiliului Judeţean Arad (CJA), Nicolae Ioţcu, primarul oraşului Gyula, dr. Gorgeny Erno, primarul comunei Zerind, Alexandru Simandi, vicepreşedintele CJA, Eusebiu Pistru, Syzijjarto Peter, secretar de stat în Ministerul de Externe al Ungariei, Consulul general al României la Gyula, Dragoş Ţigău, preşedintele Consiliului Judeţean Bekes, Farkas Zoltan, consilieri locali ai oraşului Gyula şi parlamentari maghiari. **JA-A.G.**

Premiile de fidelitate Jurnal arădean

Abonaţii ziarului Jurnal arădean pe luna **decembrie 2012** sunt rugaţi să completeze cu litere de tipar talonul alăturat, să-l introducă într-un plic şi să-l expedieze până la data de **19 decembrie a.c.**, pe adresa: Redacţia Jurnal arădean, Bulevardul Revoluţiei nr. 62, etajul II ap. 22 sau să-l depună personal în urnele ziarului amplasate la sediul ziarului şi pe B-dul Revoluţiei nr. 81, biroul Mica Publicitate.

Pe plic, abonaţii sunt rugaţi să facă menţiunea „Pentru premiile de fidelitate".

Talon pentru luna decembrie JURNAL ARĂDEAN

NUME: .....

PRENUME: .....

ADRESĂ .....

NR. TELEFON .....

SERIA SI NR. CHITANŢEI ABONAMENT: .....

Taloanele primite vor participa, în data de **20 decembrie 2012**, la tragerea la sorţi în cadrul căreia vor fi oferite abonaţilor zece premii de fidelitate în valoare de 150 lei fiecare.

Lista abonaţilor câştigători va fi publicată în ziarul nostru din **21 decembrie 2012**, iar premiile vor fi ridicate **27 decembrie a.c., ora 11.00**, de la sediul redacţiei Bulevardul Revoluţie nr. 62, etajul II, pe baza buletinului/cărţii de identitate şi a chitanţei abonament.

Atenţie: în plic va fi introdus doar talonul alăturat, chitanţele - abonament rămânând la abonaţi.

Criterii noi pentru capitala culturală

Comitetul Regiunilor din cadrul Parlamentului European a aprobat noile criterii pentru desemnarea capitalelor culturale europene.

ARAD. Comitetul Regiunilor s-a reunit zilele trecute la Bruxelles, iar primarul Aradului, Gheorghe Falcă, a participat la toate şedinţele comitetului fiind ales membru plin al acestui for european, considerat cea de a doua cameră a Parlamentului European. Printre subiectele dezbătute de reprezentanţii administraţiei din întreaga Uniune, s-a numărat şi cel al Capitalelor Europene ale Culturii pentru perioada 2020-2033.

Explicaţii pe selecţie

„Programul Capitala culturală a Europei este una din acţiunile cele mai ambiţioase, cuprinzătoare şi eficiente ale UE în domeniul culturii. Prin modificările aduse criteriilor de jurizare a oraşelor ce îşi depun candidaturi se subliniază că este necesar ca oraşele să elaboreze un program cultural specific, în funcţie de resursele locale şi regionale, care să aibă o dimensiune europeană pronunţată. De asemenea, elaborarea unor criterii de selecţieexplicite, transparente şi clare le vor oferi potenţialilor candidaţi o mai mare siguranţă în faza de pregătire", a explicat Gheorghe Falcă.

Aceste modificări sunt cu atât mai importante pentru Arad, cu cât primarul Gheorghe Falcă a anunţat public intenţia Aradului de a-şi depune candidatura pentru Capitală culturală europeană. În competiţie vor mai intra şi Clujul, Iaşiul şi Timişoara.

„Vom pregăti un dosar complex, cu strategii concrete de promovare a Aradului", a mai spus Falcă. **JA-A.P.**

În plenul Comitetului Regiunilor FOTO: FAN

Dureri de articulaţii?
Artroză? Osteoporoză?
Terapie Unică în România-MBST
Magnetic Resonance Therapy
Recomandat în:
• osteoporoză, artroză, uzura discurilor intervertebrale
• dureri de spate cronice, afecţiuni ale meniscului
• vătămări dupa accidente
MBST medical MedTec
LaurusMedical clinics
Arad: 0257 - 213 888
www.laurusmedical.ro
Bucureşti Cluj Galaţi Piteşti Ploieşti Bacău Suceava Brăila Focşani Deva
(385388)

Chirurgie Estetică
Prof. Dr. Tiberiu Bratu
Medic primar chirurgie plastică
Preşedintele Societăţii Române de Chirurgie Estetică
Dr. Micluţa Dan
Medic specialist chirurgie plastică
Brol medical center
www.brol.ro
Timişoara
0256 221 009
0722 356 238
Art Body Clinique CHIRURGIE ESTETICĂ
www.artbodyclinique.ro
Arad
Mărirea sânilor cu proteze de silicon
Lifting-ul (ridicarea) şi micşorarea sânilor 0357 423 990
Lipoaspiraţie, abdominoplastie 0722 306 396
Lifting facial, corecţia nasului
(H-964286)

Durere? Hemoroizi?
Tratament modern fără operatie!
Tratamentul RBL + Infrared Coagulation
considerat cel mai eficient
pe plan mondial.
10% reducere la tratament pentru pensonari
Colonoscopie şi Ecografie Abdominală
Gratuite în cadrul tratamentului!
Varice?Ulcer Varicos?
Răni deschise?Picior Diabetic?
Tratament revoluţionar prin
Terapia Hidroactivă - tehnologie germană!
Dermato-Venerologie
▪ Depistarea cancerului cu Dermatoscopul Digital
▪ Tratament pentru acnee şi psoriazis (PUVA-UVA)
▪ Tratament împotriva căderii părului - Crioterapie
▪ Depistarea alergiilor prin PATCH-TESTARE
▪ Boli Venerice - Depistare şi Tratament
▪ Eliminarea aluniţelor, negilor prin Radiofrecvenţă
Arad:
0257 213 888
LaurusMedical clinics
www.laurusmedical.ro
(385388)

Liber pe pista de atletism

ARAD. Investiţia de peste 1,68 milioane lei privind pista de atletism de pe Stadionul Gloria a fost finalizată. Primarul Gheorghe Falcă a anunţat că marţi va fi dată în folosinţă pista de atlestism. „Am reuşit să finalizăm pista de atletism de pe Stadionul Gloria. Pista va fi inaugurată oficial marţi, 4 decembrie, la ora 15.00, urmând ca din acel moment pista să fie la dispoziţia sportivilor arădeni dar şi iubitorilor de mişcare în aer liber. Pentru toţi arădenii accesul pe pistă va fi gratuit, urmând ca el să se desfăşoare după un program stabilit pe sezoane", a declarat Gheorghe Falcă. Cel mai probabil în perioada sezonului rece pista cu opt culoare va fi accesibilă tuturor arădenilor de la ora 17,00, în perioada de vară orarul urmând să se decaleze.

„În perioada următoare vor continua lucrările pe Stadionul Gloria, fiind vorba despre investiţia la sala de sport din acea locaţie", a mai spus edilul-şef al Aradului.

Inaugurarea pistei de atletism cu acces gratuit pentru arădeni este cu atât mai importantă cu cât municipiul are mare nevoie de spaţii speciale destinate sportului de masă. **JA-A.P.**

Lucrări pe pistă FOTO: FAN

MATERIAL PUBLICITAR (485569)

Zsolt Torok a testat noul model Mercedes Clasa A FOTO: JA

Noua Clasă A, văzută prin ochii lui Nagy şi Torok

Zsolt Torok şi Ioan Nagy sunt doi dintre arădenii care au testat noile modele Mercedes Clasa A la Auto Schunn Arad.

ARAD. Doi dintre arădeni au avut şansa să încerce noile modele Clasa A ale producătorului Mercedes la dealerul Auto Schunn Arad. Unul dintre ei este un reprezentant de marcă al Aradului, atât la nivel local, cât şi naţional, dar şi internaţional. Este vorba despre alpinistul Zsolt Torok, cel care a purtat drapelul Aradului şi al României pe unii dintre cei mai înalţi şi mai dificili munţi de pe întreg mapamondul. „Îmi plac provocările şi am fost provocat de către cei de la Auto Schunn să testez noile modele din Clasa A, de la Mercedes. Iar varianta pe care am condus-o a fost cea Sport, cu un motor de 211 cai putere. Maşina este incredibilă, iar sentimentul pe care îl simţi când o conduci este uimitor", a declarat alpinistul arădean. „Prima oară când am văzut aceste modele noi am observat că sunt foarte frumoase. Designul este foarte interesant, iar noile maşini din Clasa A nu par a avea nicio legătură cu modelele mai vechi", şi-a spus Torok părerea referitoare la înfăţişarea autoturismelor. Mai mult, alpinistul a încercat să „scoată untul" din maşina pe care a testat-o. „Am forţat motorul la maxim, am pus la treabă frânele, toate au funcţionat perfect", spune Torok. Acesta a făcut o comparaţie între noile modele din Clasa A şi cele din Clasa S. „Chiar dacă cele din Clasa A sunt mai mici, au toate dotările autoturismelor din Clasa S. Iar de acum miam schimbat ideea faţă de Mercedes: înainte gândeam doar de la C în sus, acum alfabetul legat de acest producător de maşini începe de la A", a mai declarat Zsolt Torok, făcând referire la modele.

Ioan Nagy este un alt arădean care a testat noile maşini expuse la Auto Schunn Arad. „Modelele din Clasa A m-au uimit cu dotările tehnice, electrice şi cu automatizările. Am luat legătura cu cei de la Auto Schunn Arad şi am avut plăcerea să conduc această maşină. Modelul pe care l-am testat a fost cel cu motor de 1,8 litri Diesel, cu cutia automatică. Maşina mi-a confirmat aşteptările: răspunde la toate comenzile corespunzător, motor ul este unul fiabil şi silenţios, iar izolarea fonică face ca în habitaclu să nu se audă nimic. Pe lângă asta, cutia automatică îţi dă posibilitatea să conduci această maşină într-un mod uşor şi elegant", a povestit Nagy. **JA-P.B.**

Viventy la şapte ani

La 7 ani de existenţă a magazinului de prezentare al Moda SA: 7% reducere timp de 7 zile.

Magazinul Viventy a împlinit 7 ani FOTO: FAN

ARAD. S-a dat startul lunii cadourilor - un motiv suficient de bun pentru ca „Moda" (societate cu o activitate de peste 50 de ani în domeniul confecţiilor pentru femei) să vină în întâmpinarea arădencelor cu o ofertă specială.

„Sărbătorim 7 ani de existenţă a magazinului Viventy, cel mai mare magazin de prezentare al Moda SA, oferind un bonus de 7% pentru toate produsele, în primele 7 zile ale lunii decembrie" - spune Monica Fufezan, director al SC Moda SA Arad. Aşadar, doamnele sunt invitate la magazin să-şi facă un cadou, iar domnii sunt aşteptaţi şi îndrumaţi să aleagă piese vestimentare cu care să le răsfeţe pe femeile din viaţa lor. Oferta este bogată (fuste, bluze, pantaloni, blezere, costume, jachete, paltoane etc.), produsele sunt confecţionate din ţesături de bună calitate, în culori variate. „Produsele comercializate în magazinul Viventy sunt la acelaşi standard calitativ cu produsele destinate exportului din marile magazine occidentale, diferenţa făcând-o preţurile mult mai accesibile" - încheie Monica Fufezan.

Nu mai staţi pe gânduri, mergeţi la Viventy! Chiar dacă oferta variată se păstrează de-a lungul întregii luni, reducerile sunt valabile doar pentru această săptămână.

JA-D.D.

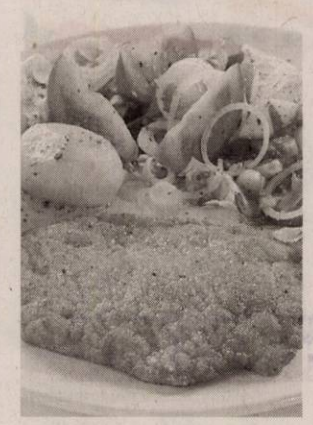

Reţeta zilei

Piept de pui cu caşcaval

INGREDIENTE: 2 bucăţi de piept de pui dezosat, 1 ceapă, 3 căţei usturoi, sare, piper, 150 ml bulion, 120 g caşcaval dat prin răzătoare, pătrunjel, 5 linguri margarină.

MOD DE PREPARARE: Piept de pui în crustă de caşcaval este o delicioasă reţetă cu carne care se prepară foarte rapid. Am topit 3 linguri de margarină şi am pus-o în tavă. Am pus pieptul de pui în tavă, trecându-l prin margarină ca să fie bine uns pe ambele părţi. Am pus puţină sare. Am amestecat ceapa tăiată mărunt cu usturoiul trecut prin presă, busuiocul, bulionul şi sare şi piper după gust.

Acest sos l-am pus folosind o lingură peste pieptul de pui.

Poftă bună!

Pentru mai multe reţete intră pe www.culinar.ro

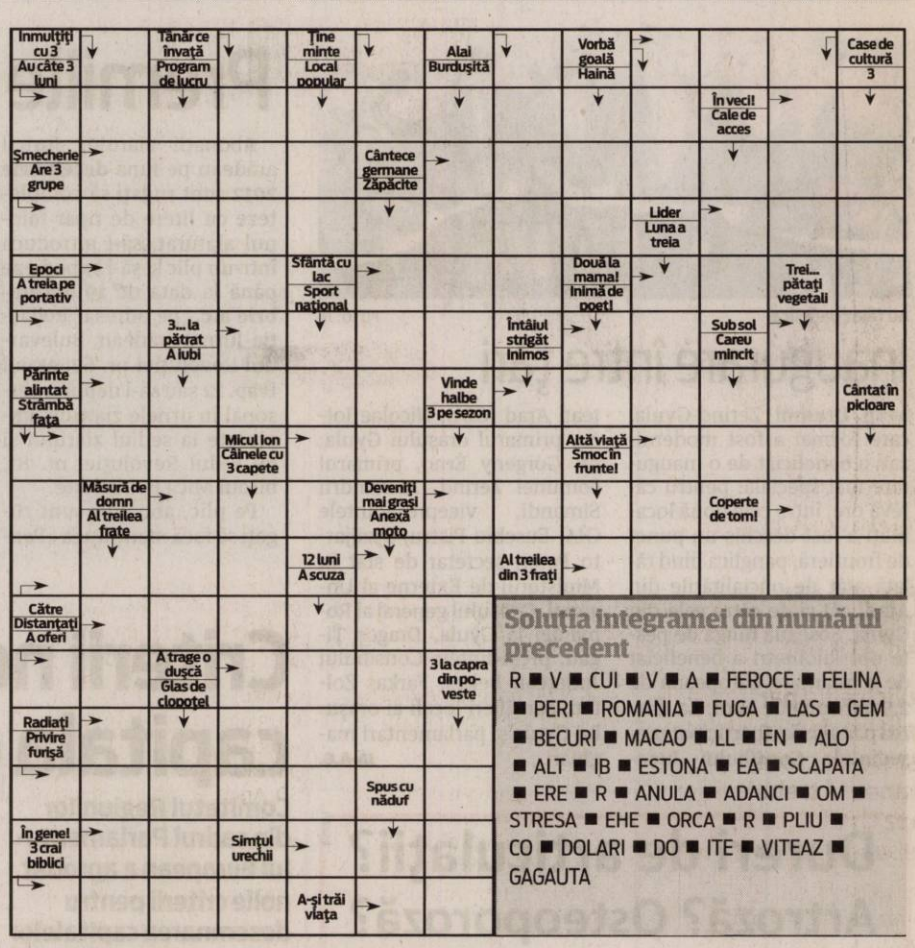

Soluţia integramei din numărul precedent

R ■ V ■ CUI ■ V ■ A ■ FEROCE ■ FELINA ■ PERI ■ ROMANIA ■ FUGA ■ LAS ■ GEM ■ BECURI ■ MACAO ■ LL ■ EN ■ ALO ■ ALT ■ IB ■ ESTONA ■ EA ■ SCAPATA ■ ERE ■ R ■ ANULA ■ ADANCI ■ OM ■ STRESA ■ EHE ■ ORCA ■ R ■ PLIU ■ CO ■ DOLARI ■ DO ■ ITE ■ VITEAZ ■ GAGAUTA

Concursul „Cuvinte norocoase"

ABONAT: ❑ DA ❑ NU

JURNAL ARĂDEAN

COMPLETEAZĂ INTEGRAMELE DIN PERIOADA **3-14 DECEMBRIE 2012 A.C.** TRIMITE CELE 10 INTEGRAME (ÎNTR-UN SINGUR PLIC ŞI CU UN SINGUR TALON) PÂNĂ ÎN **19 DECEMBRIE 2012** LA REDACŢIA **JURNAL ARĂDEAN, ARAD B-DUL REVOLUŢIEI NR. 62, ETAJUL II, AP. 22** SAU DEPUNELE PERSONAL ÎN URNA DE LA SEDIUL ZIARULUI SAU ÎN CEA AMPLASATĂ LA BIROUL MICA PUBLICITATE DE PE B-DUL REVOLUŢIEI NR. 81. POŢI CÂŞTIGA UN APARAT ELECTROCASNIC. EXTRAGEREA VA AVEA LOC ÎN **20 DECEMBRIE A.C.**

NUME: .....

.....

ADRESĂ: .....

.....

.....

TEL .....

E-MAIL: .....

.....

Programe TV Luni, 3 decembrie

TVR 1

07.00 Telejurnal. Sport, Meteo
08.00 Telejurnal
09.10 Legendele palatului. doctorul Hur Jun (serial, Coreea, 2007) În timpul dinastiei Joseon, în Coreea, numele doctorului Hur Jun devine tot mai cunoscut. Ce anume îi aduce faima şi cine este de fapt acest om cu viaţă tumultoasă?
10.15 Aşa-i românul !
10.25 Lumea modei
10.30 Ora de business. (r)
11.20 Pe scurt despre orice
11.30 Garantat 100% .
12.30 Oameni care au schimbat lume
12.40 Legendele palatului. (serial, Coreea, 2007)
13.20 Legendele palatului. (serial, Coreea, 2007)
14.00 Telejurnal
14.45 Teleshopping
15.30 Maghiara de pe unu
17.00 Călător pe viaţă
17.40 Legendele palatului. (serial, Coreea, 2007)
19.00 Ora de business

20.00 Telejurnal
20.43 Alegeri 2012
22.10 California dreamin. (Comedie, 2007) În timpul războiului din Iugoslavia. Într-o mică aşezare românească, Doiaru, un şef de gară şi în acelaşi timp baron local, opreşte un tren NATO cu echipament militar, păzit de soldaţi americani. Trenul traversează România fără acte de transport, dar având aprobarea verbală a guvernului român. Sosirea americanilor scoate din amorţeală mica aşezare, care ţine să le dovedească musafirilor proverbiala ospitalitate românească.
00.45 Ora de business. (r)
01.35 Nocturne.
02.25 Fetele lui Gregory. (Comedie, Marea Britanie,1999)

PRO TV

07.00 Ştirile ProTv. Ce se întâmplă, doctore? Omul care aduce cartea
10.00 Ce se întâmplă, doctore? (r)
10.30 Serviciul Român de Comedie. (r) Serviciul Român de Comedie (SRC) este instituţia care supraveghează comedia din viaţa politică, socială şi mondenă din România, prin intermediul agenţilor săi speciali. SRC este singurul serviciu secret care recunoaşte că activitatea sa este de tot râsul. El supraveghează şi deconspiră resursele comice ale ţării şi încearcă să ofere fiecărui român porţia de comedie pe care o merită, sub deviza „SRC te vede, râzi pentru ţara ta!"
11.30 Happy Hour (r)
13.00 Stirile ProTv
14.00 Gândeşte liber! (r)
17.00 Stirile ProTv
17.30 Happy Hour
19.00 Ştirile Pro Tv. Sport

20.30 Pariu cu viaţa. ep. 23,24, anul III
22.30 Stirile ProTv
23.00 CSI: New York. (s.) Un grup de criminalişti de top pornesc de fiecare dată pe urmele ucigaşilor de la cele mai invizibile picături de pe armele sau hainele de la locul faptei. Deducţiile fiecăruia sunt acordate perfect cu intuiţia celuilalt specialist din echipă. În cursa lor contra cronometru, arta de a desluşi chiar şi cele mai minuscule urme de praf sau sânge, de material textil sau să identifice exact şi la timp sursa va fi singurul lor atu. Serialul acesta poliţist îmbină efectele speciale tip blow-up cu mici scene din viaţa personală.
00.00 Tanti Florica. (r)
01.00 Romania, te iubesc!

ANTENA 1

06.00 Observator
08.00 Neatza cu Răzvan şi Dani
10.00 Teleshopping
10.20 În gura presei cu Mircea Badea
11.15 FamiliaDa. (r) Alături de simpaticul Cosmin Seleşi, telespectatorii au parte de o competiţie cum nu s-a mai văzut, cu întrebări cât se poate de răzvnite şi răspunsuri pe măsură în quiz-show-ul familiilor din întreaga lume, FamiliaDA! Cea mai longevivă emisiune de gen din SUA, FamiliaDA aduce faţă în faţă cele mai spontane şi haioase familii, într-o întrecere inedită.
11.50 Mireasă pentru fiul meu
13.00 Observator
14.00 Mireasă pentru fiul meu
16.00 Observator
17.00 Acces direct cu Simona Gherghe
19.00 Observator

20.00 Observator special. cu Octavia Geamanu
20.30 Top Chef
01.00 Observator. (r)
02.00 Top Chef. (r) Un nou format de succes internaţional pune pe muchie de cuţit abilităţile a 24 dintre cei mai buni bucătari din România. Ei au avut curajul să intre în competiţie pentru marele premiu: 50.000 de euro şi un stagiu de pregătire în Franţa. Dintre aceştia, doar unul singur poate fi primul Top Chef din istoria bucătăriei româneşti moderne, titlu pentru care trebuie să-şi demonstreze îndemânarea, cultura culinară, creativitatea şi adaptabilitatea în cele mai inedite situaţii.
03.30 Observator special. (r)
04.00 Acces direct. (r)

HBO

06.00 Coana Mare: Aşa tată, aşa fiu. Comedie, SUA, 2011. Regia: John Whitesell.
07.50 Larry Crowne. Comedie, SUA, 2011. Regia: Tom Hanks.
09.30 Viaţa aşa cum e ea. Comedie, SUA, 2010. Regia: Greg Berlanti.
11.25 Solaris. SF, SUA, 2002. Regia: Steven Soderbergh.
13.05 Aşteptându-l pe Superman. Documentar, SUA, 2010. Regia: Davis Guggenheim.
15.00 Oare cum o reuşi? Comedie, SUA, 2011. Regia: Douglas McGrath.
16.30 LXD: Legiunea extraordinarilor dansatori - Revolta începe
17.55 Familia Tuche. Comedie, Franţa, 2011. Regia: Olivier Baroux. Cu: Jean-Paul Rouve, Isabelle Nanty, Claire Nadeau, Théo Fernande
19.30 Pe platourile de filmare

20.00 În derivă. II, Ep. 16
20.30 În derivă. II, Ep. 21
21.00 Imperiul din Atlantic City. III, Ep. 12
22.00 Episoade. II, Ep. 8
22.30 În derivă. II, Ep. 21
23.00 Jurnalul unui iubitor de rom. Dramă, SUA, 2011. Regia: Bruce Robinson. Cu: Johnny Depp, Amber Heard, Aaron Eckhart, Richard Jenkins, Michael Rispoli
01.00 O familie numeroasă. Comedie, Franţa, 2010. Regia: Léa Fazer. Cu: Nathalie Baye, Pierre Arditi, Jocelyn Quivrin, Aïssa Maïga, Jacques Weber
02.35 Profă rea, poamă bună. Comedie, SUA, 2011. Regia: Jake Kasdan. Cu: Cameron Diaz, Justin Timberlake, Jason Segel, Lucy Punch
04.10 Reflex. Scurtmetraj, România, 2012.

TVR 2

9.00 Confesiuni **10.10** Extemporal la dirigenţie **12.00** Carabinieri **12.55** Minutul Lumiere **13.00** Simfonia animalelor **14.35** Împreună în Europa **15.50** Pastila de sănătate **16.00** Azi despre mâine **16.30** Dincolo de graniţele cunoaşterii **16.50** Capodopere din Galeria de Artă Modernă Românească **16.55** Minutul Lumiere **17.00** Piersic Show **18.00** Teljurnal **19.00** Carabinieri **20.10** Teatru (Titanic Vals) **22.00** Ora de ştiri **23.10** SUA vs John Lennon (Doc) **0.55** Iubiri dincolo de ecran (R) **1.25** Atlas (R) **1.55** Bună! Ce faci? **3.40** Confesiuni (R) **4.30** ArtMakers (R)

AXN

07:00 NCIS: Anchetă militară **07:55** O lume dispărută **08:50** Stăpânul fiarelor **09:45** Îngerul păzitor (Dramă, SUA, 2001)**10:40** Vânătorii de comori (Aventuri, SUA, 2001) **11:35** O lume dispărută **12:30** NCIS: Anchetă militară **13:25** Îngerul păzitor **14:20** CSI: New York - Criminaliştii **15:15** Vânătorii de comori **16:10** O lume dispărută **17:05** Stăpânul fiarelor **18:00** Îngerul păzitor **19:00** NCIS: Anchetă militară **20:00** CSI: New York - Criminaliştii **21:00** Minţi criminale **22:00** Băieţi răi 2 (Acţiune, SUA, 2003) **00:50** CSI: New York - Criminaliştii

ANTENA 3

6.00 Ştirile dimineţii cu Nadina Câmpean şi Marius Ioniţă **10.00** Previziunile zilei cu Sabina Iosub si Niels Schnecker **11.00** Se întâmplă în România cu Maria Coman **12.00** Ştiri **13.00** Se întâmplă în România cu Maria Coman **14.00** Ştiri **15.00** Esenţial cu Mihaela Bârzilă **17.00** 100 de minute cu Alessandra Stoicescu **18.45** La ordinea zilei cu Dana Grecu şi Radu Tudor **20.30** Subiectiv cu Răzvan Dumitrescu **21.30** Sinteza zilei cu Mihai Gâdea **23.15** În gura presei cu Mircea Badea **0.00** Ştiri **1.00** Ştiri

PRIMA TV

07:00 Verde n fata **08:00** Cu lumea în cap **08:30** Totul despre mame **09:30** Asculta-ti inima **12:00** Cunoaste, Viseaza, Iubeste! **13:30** Farsele lui Jugaru **13:45** Teleshopping **14:15** Mondenii **15:30** Totul despre mame **16:00** Cireasa de pe tort **17:00** Trasnitii **18:00** Focus 18 **19:00** Focus Sport **19:30** Iubiri secrete **20:30** Viperele ucigase (thriller, S.U.A Canada 2008) Cu: Tara Reid, Jonathan Scarfe, Corbin Bernsen. Regia: Bill Corcoran **22:15** Trasnitii **23:15** Focus Monden **23:45** NCIS: Ancheta militara (serial politist, S.U.A. 2003) **00:30** Focus

CINEMAX

07:00 Departe de Africa (Dramă, SUA, 1985) **09:35** De la carte la film **10:00** Bostonienii (Anglia, 1984) **12:00** Cei mai buni regizori - Paul Verhoeven **12:30** Croitoreasa (Dramă, Marea Britanie, 1988) **14:00** Dorfman (Comedie, SUA, 2011) **15:35** Copie conformă (Dramă, Franţa, 2010) **17:20** Bostonienii (Dramă, Marea Britanie, 1984) **19:20** Divorţuri (Comedie, Franţa, 2009) **21:00** Nordicii (Comedie, Olanda, 1992) **22:45** Frumosul Harry (Poliţist, SUA, 2009) **00:20** Treme **01:25** Dragoste subacvatică (Muzical, Japonia, 2011) **02:50** Mo' Better Blues

B1

07:00 Ştirile B1 (direct) **08:00** Ştirile B1 (direct) **09:00** Ştirile B1 (direct) **10:00** Ştirile B1 (direct) **11:00** Talk B1 (direct) cu Mihai Jurca **12:00** Ştirile B1 (direct) **13:00** Ştirile B1 (direct) **14:00** Talk B1 (direct) **15:00** Ştirile B1 (direct) **16:00** Talk B1 (direct) **17:00** Ştirile B1 (direct) **18:00** Ştirile B1 (direct) **18:30** Aktualitatea B1 (direct) cu Andrei Bădin **20:00** Sub semnul întrebării (direct) cu Robert Turcescu **21:30** Ultimul cuvânt (direct) cu Nelu Barbu şi Ion Cristoiu **23:00** (AP revista presei) Lumea lui Banciu (direct)

ACASĂ

06:30 Doamne de poveste (r) **07:30** Teleshopping **08:00** Reteta de acasa (r) **08:15** Lara (r) **09:15** Teleshopping **09:45** Lara (r) **10:45** Refugiul (r) **11:45** Teleshopping **12:15** Regina Sudului (r) **13:45** Teleshopping **14:15** Demon si inger **15:15** Reteta de acasa **15:30** Doamne de poveste **16:30** Povestiri adevarate **17:30** Dragoste si lupta **18:30** Dragoste la indigo **19:30** Refugiul **20:30** Abisul pasiunii (Televisa, 2012) Cu: Angelique Boyer, David Zepeda, Mark Tacher, Blanca Guerra, Sabine Moussier **22:00** Cancan TV **00:30** Poveştiri adevărate (r) **01:30** Revizie tehnica

PRO CINEMA

08:45 Redacţia **10:00** Teleshopping **10:30** Happy Hour **12:00** Teleshopping **12:30** Acasa in bucatarie **13:30** Teleshopping **14:00** Zoom in 10 **14:15** Lumea Pro Cinema **14:45** Redacţia **16:00** La Bloc (r) **17:00** Îndoiala (r) **19:00** La Bloc **20:00** Disparuti fara urma **20:55** MASH **22:00** Distorsionarea (thriller, SUA, Germania 2004) Jessica Shepard tocmai a arestat un criminal în serie ce părea imposibil de prins, iar asta îi aduce o binemeritată avansare în gradul de inspector. **00:00** Disparuti fara urma (r) **01:00** Distorsionarea (r)

DIVA

06.00 Hercule Poirot **08.00** Anatomia lui Grey **09.00** Soţia perfectă **10.00** Hercule Poirot **12.00** Anatomia lui Grey **13.00** Aproape legal **14.00** Soţia perfectă **15.00** Christmas Movies: Crăciunul se suspendă (Festive, Canada 2010) **17.00** Hercule Poirot **19.00** Anatomia lui Grey **20.00** Neveste disperate **21.00** Uşa de aur (ROM 2009) Un student, viitor asistent medical, renunţă la şcoală şi devine portarul unui bloc din New York, dar se îndrăgosteşte de o locatară foarte bogată. **23.00** Aproape legal

ANTENA 2

06:30 Dincolo de aparente (reluare) **08:15** Incepe Bahmu Best Of (r) **09:30** Showbiz report Nunta de vedeta (reluare) **10:45** Petrecem k lumea (reluare) **12:45** Teleshopping **13:15** Confidential (reluare) **15:30** Incepe Bahmu (emisiune realizata de Adriana Bahmuteanu) **16:45** Teleshopping **17:00** Trăieste sănătos (emisiune realizată de Simona Bălănescu) **18:30** Show time (emisiune realizata de Radu Buzaianu) **19:15** Xtra Factor (reality show) **19:30** Răi da' buni (de Mihai Morar) **20:55** La tinta (filler informativ) **21:10** Agentul VIP

RTL KLUB

08:40 Ştiri **09:20** Bună dimineaţa! **10:00** 112 (s) **11:05** Top Shop **12:45** Astro Show **14:25** Focus) **15:40** Galvolgyi Show **16:10** Iubire păcătoasă (s) **17:15** Marichuy (s) **17:45** Rivali (s) **18:15** În umbra suspiciunii (s) **19:30** Ştiri **20:10** Codul. Quiz-show **21:15** Focus **21:55** Între prieteni (s) **22:30** Bones (s) **23:30** Club Showder **24:40** PokerStars.net

REDACŢIA NU ŞI ASUMĂ RESPONSABILITATEA PENTRU EVENTUALELE SCHIMBĂRI

DISCOVERY

08:00 Cum se fabrică ? **09:00** Tehnici esenţiale de supravieţuire **10:00** O pradă mortală **11:00** În viteza a cincea **12:00** Maşini pe alese **13:00** Secundele dinaintea dezastrului **14:00** Vânătorii de mituri **15:00** Şcoala Discovery **16:00** Top Gear **17:00** Tehnici esenţiale de supravieţuire **18:00** Tehnici esenţiale de supravieţuire **19:00** Cum se fabrică ? **20:00** Maeştrii supravieţuirii **21:00** Bear Grylls vă invită la masă **22:00** Camioane în Australia **23:00** Monştrii apelor **00:00** Les Stroud: Dincolo de supravieţuire

JURNAL ARĂDEAN

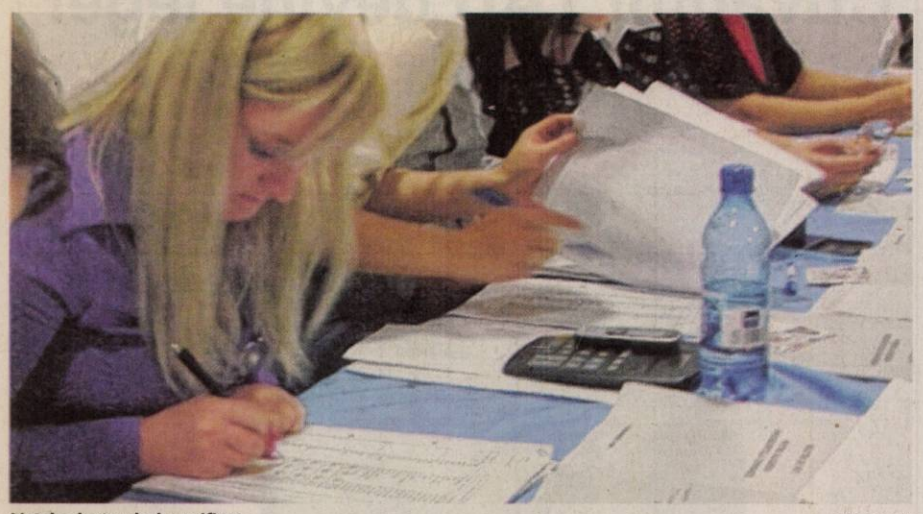

Listele electorale, la verificat FOTO: FAN

BEC face lumină pe liste

Solicitările partidelor politice de a consulta listele electorale permanente trebuie onorate chiar dacă au fost depuse după termen.

ARAD. Conflictul listelor electorale de la Zăbrani a fost rezolvat, în cele din urmă, de către Biroul Electoral Central. Practic, Partidul Social Democrat Arad a reclamat la Biroul Electoral Județean faptul că primarul din Zăbrani a refuzat să le pună la dispoziție copii aferente listelor electorale permanente. Motivul invocat de edilul-șef din Zăbrani a fost depășirea termenului de zece zile, termen ce este prevăzut în normele legislative. Biroul Electoral Județean a decis, însă, să solicite opinia Biroului Electoral Central privind acest termen de zece zile - dacă el este obligatoriu sau doar ca o recomandare.

În acest sens, BEC a emis o circulată în care a menționat că cererile formulate de către competitorii electorali după data de 3 noiembrie 2012 se pot soluționa favorabil, termenul de 10 zile prevăzut de dipozițiile art. 73 alin. 3 din Legea 35/2008, fiind de recomandare. În acest context, BEJ Arad a admis sesizare PSD Arad, și „obligă primarul comunei Zăbrani, Toader Marian, să pună la dispoziția petentei copii ale listelor electorale permanente". **JA-A.P.**

Birourile din secţii, completate

Birourile electorale ale secțiilor de votare au fost completate în acest sfârșit de săptămână cu reprezentanții partidelor politice, alianțelor politice, alianțelor electorale și ai organizațiilor cetățenilor aparținând minorităților naționale. Birourile au fost completate, într-o primă fază, cu reprezentanții partidelor parlamentare, iar la o zi după au fost trași la sorți și reprezentanții formațiunilor neparlamentare care participă la alegerile din fiecare circumscripție. Această procedură de alegere a membrilor birourilor electorale ale secțiilor de votare aduce pregătirile pentru ziua de 9 decembrie pe ultima sută de metri. Rămâne de văzut câte sesizări și contestanții vor fi făcute la BEJ în ultima săptămână de campanie, până acum competitorii fiind oarecum liniștiți.

PUBLICITATE ELECTORALĂ (483551)

Șcheau Ion, deputat colegiul 3

VREAU

- scutire de taxe și impozite pentru familiile cu mulți copii;
- alocații suplimentare pentru femeile care dau naștere mai multor copii;
- acordarea de locuințe sociale fiecărei familii tinere cu copii, aflate în nevoie.

UN VIITOR PENTRU ARAD,
UN VIITOR PENTRU ROMÂNIA!

Arădenii votează Flavius Măduța – USL!

Mai mulți arădeni legați de viața comunității din Micălaca, Grădiște, zona 6 Vânători și UTA și-au exprimat sprijinul pentru Flavius Măduța, candidatul USL pentru Camera Deputaților în Colegiul 1. Ei îl recomandă pe Flavius Măduța tuturor arădenilor: este un om capabil, corect, deschis, sincer, implicat, aproape de oameni și de problemele lor!

Aurelia Dihelu
Medic de familie în Grădiște

„Medicul de familie este obligat să se implice în viața comunității, deci și în campania electorală. Viața de familie, nivelul de trai și implicit starea de sănătate a populației sunt influențate de calitatea persoanelor pe care le votăm. La momentul actual, când am trecut prin ce am trecut conduși de indivizii portocalii cărora nu le-a păsat de poporul român, trebuie să fim uniți în jurul unor persoane de valoare, să promovăm persoane cu o conduită morală ireproșabilă, cu aplecare către suferința umană și cu dorința de a face ceva pentru comunitate. Eu votez USL pentru că este construcția politică în stare să ne redea demnitatea ca neam și țară, care ne respectă și nu ne fură. Candidatul USL din cartierul Grădiște în care eu lucrez și am pacienți, Flavius Măduța, este localnic. Cei mai mulți pacienți îl cunosc foarte bine, îi cunosc familia, este un om care ne reprezintă. Îi acord cu toată încrederea votul meu, să mă reprezinte, să decidă în Parlamentul României pentru mine și în numele meu. Este arădean de-al nostru, din cartier, nu vom vota indivizi veniți din alte colțuri de țară pentru interese personale"

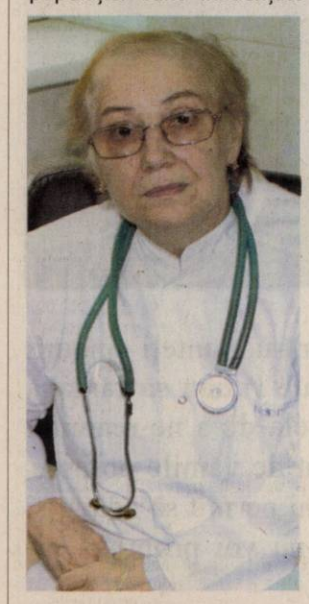

Petru Dărăbuț
Profesor de matematică pensionar

Îl cunosc pe Flavius Măduța și le recomand arădenilor să îl voteze. Provine dintr-o familie respectabilă, de oameni serioși. Are familie, copii, este arădean și legat de Arad și cred că va face lucruri bune pentru orașul nostru. Flavius Măduța are vârsta potrivită pentru a reprezenta o generație nouă în politică, o generație care poate să aducă schimbarea în bine. Sunt convins că, dacă va ajunge deputat, va promova alt tip de politică, în interesul cetățenilor. Are experiență în management, are idei bune, știe să gospodărească. Este un om onest, corect. Cred că este potrivit pentru funcția de deputat și le recomand arădenilor să îl voteze cu mare încredere.

Gheorghe Stanca,
Pensionar, director de spital

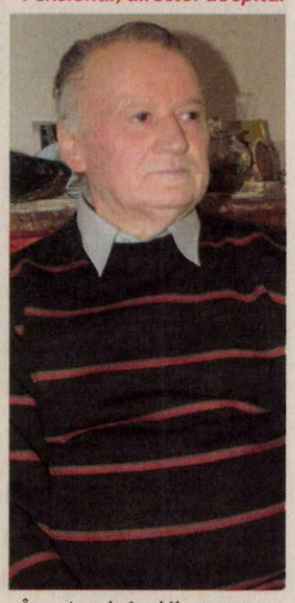

În primul rând îl cunosc pe Flavius Măduța de când era mic, îi cunosc foarte bine familia, știu cum a fost educat. Am colaborat cu părinții lui când lucram la CPL, sunt oameni cinstiți, serioși, i-au transmis o educație bună și lui Flavius. Am prins mai multe generații de politicieni și știu că nu i-a interesat să rezolve problemele Aradului la București. Flavius Măduța este muncitor, este legat de Arad, cred că poate să rezolve problemele Aradului mai bine decât alții. Este serios, corect, bun familist, calități foarte importante pentru un viitor parlamentar. Știu că în activitatea lui profesională este foarte corect, nu am auzit să se fi purtat rău cu angajații, este respectat și apreciat de oamenii cu care colaborează.

Călin Chișbora
Om de afaceri

Îl cunosc foarte bine pe Flavius Măduța și garantez pentru onestitatea lui și buna credință, chiar dacă în general mă feresc să dau cecuri în alb pentru oameni. Am lucrat cu el în echipă, este implicat în ceea ce face, harnic, un om de echipă, corect față de colaboratorii săi. Dorința noastră este să fim reprezentați de către arădeni, nu de venetici! Vrem să fim reprezentați de oameni care vor să trăiască la Arad și care vor să facă ceva pentru Arad! Sunt convins că Flavius Măduța va fi un deputat care va reprezenta corect interesele arădenilor.

Simona Filip
Medic internist

Îl cunosc pe Flavius Măduța din copilărie. Este un om de caracter, un om imlicat, care vrea să îi ajute pe cei din jurul său. Flavius Măduța este capabil să construiască, să aducă un plus de valoare în activitățile în care se implică. Eu am încredere în el și le recomand arădenilor să îl voteze! Flavius Măduța este arădean 100% și sunt convinsă că este dornic și capabil să rezolve problemele cu care se confruntă arădenii. Știu că a intrat în politică nu din dorința de a se îmbogăți, ci pentru că vrea să ajute la construcția unei societăți mai bune pentru copiii noștri!

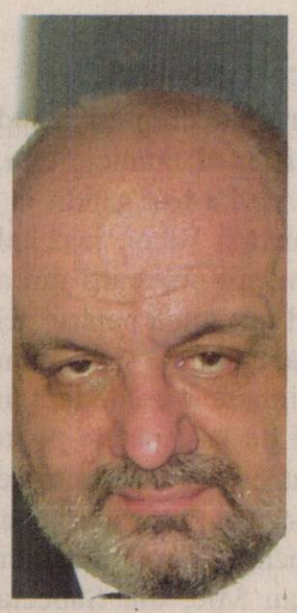

Adrian Lucaci
Fotbalist la UTA și Steaua București

Îl cunosc pe Flavius Măduța de 16 ani, am avut ocazia să lucrez împreună cu el. Mi-a plăcut în primul rând felul lui de a fi, corect, direct, de cuvânt. Mă bucur că a ajuns în situația de a candida pentru Camera Deputaților, într-o poziție în care poate să facă lucruri bune pentru oameni. Este un om capabil să propună proiecte de dezvoltare, pentru o viață mai bună. Este un om de caracter, care ce spune, și face! Am încredere în Flavius Măduța și le recomand arădenilor să îl susțină și să îl voteze!

PUBLICITATE ELECTORALĂ (494694)

Respectă orarul de funcţionare al magazinului FOTO: FAN

Punctuali la închidere

Foarte puţine amenzi aplicate pentru nerespectarea orarului de funcţionare al societăţilor comerciale.

ARAD. A stârnit la vremea introducerii ei multă rumoare şi proteste din partea comercianţilor. Este vorba de taxa pentru orarul de funcţionare şi amenda pentru nerespectarea lui. Cei care nu îşi închid magazinul la timp riscă o amendă de 2000 lei Perioada de indulgenţă este de 30 de minute faţă de ora închiderii. Măsura era considerată un plus de birocraţie, o limitare nejustificată şi alte asemenea, dar la final toţi o respectă. Sau cel puţin aşa reiese din datele puse la dispoziţie de către Biroul Inspecţie Comercială din cadrul Poliţiei locale, cel care poate aplica amenzi şi face verificări.

Puţine amenzi

Un an, două sancţiuni pentru nerespectarea orarului de funcţionare. Fiecare agent economic a primit 2000 de lei pentru că nu şi-a închis magazinul la timp. Se pare că punctualitatea la închiderea magazinelor devine punctul forte al comercianţilor arădeni". Din cele 16 magazine verificate de poliţiştii locali împreună cu DSP, la ultima acţiune de control, au fost amendate două unităţi de alimentaţie publică din cartierul Aurel Vlaicu. Cel puţin în ceea ce priveşte respectarea orarului de funcţionare, se pare că arădenii au învăţat să se conformeze", precizează Nicoleta Belean, purtătorul de cuvânt al instituţiei . Sau nu sunt reclamaţi de nimeni. **JA-M.A.**

Orar reglementat de HCLM

Hotărârea de CLM care reglementează toate aceste lucruri este HCLM nr. 9 din ianuarie 2011, care stabileşte Regulamentul de desfăşurare a activităţilor comerciale în municipiul Arad, pe baza căruia se aplică şi amenzile de rigoare.

Goblenul, în expoziţie FOTO: FAN

„Goblenul. O altfel de artă"

LIPOVA. La Muzeul Oraşului Lipova, zilele trecute, a avut loc deschiderea expoziţiei „Goblenul. O altfel de artă", expoziţie ce reuneşte lucrări realizate de distinsele doamne ale oraşului: Artemisia Blaj, Livia Negrău, Floare şi Anica Ianotă, Camelia Iordache, Corina Dubeştean. Evenimentul, la care au fost invitaţi liceenii, a debutat cu un atelier demonstrativ. **JA-V.F.**

"Proiectăm împreună viitorul Aradului"

Interviu cu GHEORGHE SECULICI, candidatul arădenilor pentru Colegiul deputaţial 3 Arad

Dincolo de apartenenţa politică, de ce l-ar vota arădenii pe omul Seculici ?

Seculici: De când a intrat în politică, omul Seculici a fost perceput de către arădeni la fel ca înainte, neatins de virusul politicianismului care te face să uiţi de unde ai plecat, cine eşti şi cât este de important ca oamenii să te considere unul dintre ei. Am dat curs solicitărilor de a-i reprezenta pe cei în mijlocul cărora trăiesc, de a pleda cauza lor în cel mai înalt for al ţării, Parlamentul României. Nu doar ca omul Seculici, cât, mai ales, ca profesionistul Seculici, mandatat ca împreună cu arădenii să proiecteze viitorul oraşului şi să pledeze pentru realizarea proiectului.

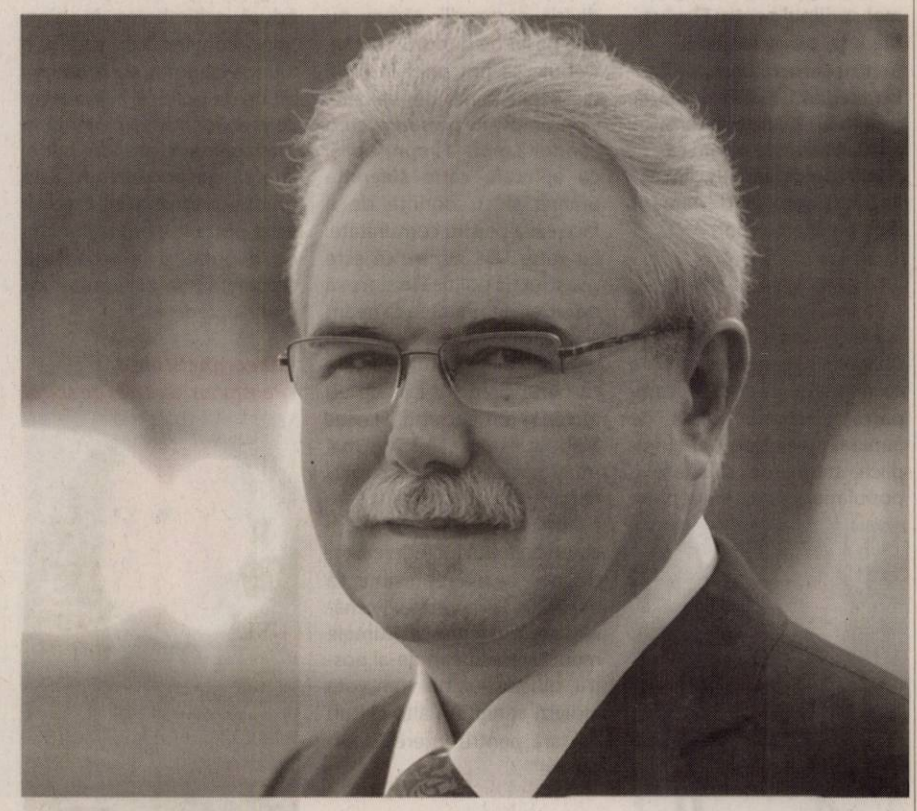

La ce se referă acest proiect ?

Seculici: La repunerea în drepturi a judeţului Arad şi, prin aceasta, a fiecărui cartier al municipiului, a fiecărui arădean. Puţini ştiu că judeţul Arad a fost gândit în comunism, cu rol de zonă tampon între Banat şi Bihor, însă calculele i-au fost date peste cap de către arădenii proveniţi din ambele părţi, care au reuşit să facă din Arad un etalon pentru ştergerea diferenţelor şi consolidarea spirituală, culturală şi economică. Aradul a fost un cap de pod pentru o viitoare stare de fapt, integrarea europeană, la care visau arădenii de la capetele podului Traian, unde era vama. Ceea ce vreau eu este perpetuarea modelului, motiv pentru care am decis să îmi pun experienţa în slujba arădenilor. Este o nouă probă pentru omul Seculici. Dragi arădeni din Aradul Nou, Sânicolau Mic, din Subcetate, Mureşel, Romanilor, din Alfa, Drăgăşani, Pârneava şi Centru, sunteţi singurii care puteţi să decideţi ca vama de la podul Traian să rămână monument istoric, având un singur rol, acela de a ne reaminti că doar împreună suntem o forţă, indiferent de vămile politice, indiferent de interese locale sau globale. Îmi permit să adaug şi un amendament la zicalele politicienilor: nu voi promova niciodată interese, ci drepturi !

PUBLICITATE ELECTORALĂ (445785)

ARADUL ESTE AL NOSTRU!
VOTEAZĂ UN ARĂDEAN!

VOTEAZĂ
OVIDIU MARIAN!

VOTAT 2012

VOTEAZĂ

USL

PSD PNL-PC

2012. ANUL VICTORIEI

PUBLICITATE ELECTORALĂ (H-361204)

Dovada: Boc şi Ungureanu au tăiat banii pentru pasajele de pe centura Aradului!

* Primul ministru Victor Ponta a adus la Arad un document al Companiei Naţionale de Autostrăzi şi Drumuri Naţionale (CNADNR) care arată clar: Guvernele PDL conduse de Boc şi Ungureanu au tăiat banii pentru pasajele din Micălaca şi Grădişte!

* Guvernul PDL condus de Emil Boc a tăiat 2,243 milioane de lei în 6 februarie 2012.

* Guvernul PDL condus de Mihai Răzvan Ungureanu a tăiat 1,986 milioane de lei în 24 aprilie 2012.

* Guvernul USL nu a tăiat niciun leu de la pasaje!

* Minciuna lui Gheorghe Falcă şi a candidaţilor ARD (PDL) a fost dovedită!

* Primul ministru Victor Ponta: În Proiectul de buget pe 2013 al CNADNR, transmis către Ministerul de Finanţe, pentru centura Arad sunt afectate 27 milioane de lei pentru finalizarea lucrărilor.

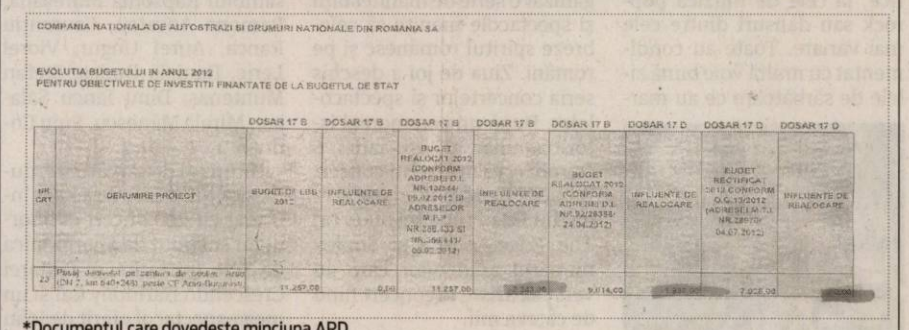

COMPANIA NATIONALA DE AUTOSTRAZI SI DRUMURI NATIONALE DIN ROMANIA SA

EVOLUTIA BUGETULUI IN ANUL 2012
PENTRU OBIECTIVELE DE INVESTITII FINANTATE DE LA BUGETUL DE STAT

NR. CRT	DENUMIRE PROIECT	DOSAR 17 B BUGET DE LEG 2012	DOSAR 17 B INFLUENTE DE REALOCARE	DOSAR 17 B BUGET REALOCAT 2012 (CONFORM ADRESEI D.E. NR.12044/ 09.04.2012 SI ADRESELOR M.F.P. NR.285/ 433 SI NR.4064/ 05/ 09.05.2012)	DOSAR 17 B INFLUENTE DE REALOCARE	DOSAR 17 B BUGET REALOCAT 2012 (CONFORM ADRESEI D.E. NR.32/28336/ 24.04.2012)	DOSAR 17 D INFLUENTE DE REALOCARE	DOSAR 17 D BUGET RECTIFICAT 2012 CONFORM O.G.13/2012 (ADRESELE C.J. NR.28570/ 04.07.2012)	DOSAR 17 D INFLUENTE DE REALOCARE
23	Pasaj denivelat pe centura de sud-est Arad (Km 2, km 640+240), pe/st 17 Arad-Bucuresti	11.257,00	0,00	11.257,00	-2.243,00	9.014,00	-1.986,00	7.028,00	0,00

*Documentul care dovedeşte minciuna ARD

Nu te mai lăsa mințit!
ARDe-i la vot în 9 decembrie!

PUBLICITATE ELECTORALĂ (4441837)

DISPERAREA HOŢILOR DIN ARD SAU MC-L SAU PDL, ESTE MAXIMĂ. MINCIUNA ESTE MIZERIA ÎN CARE ÎŞI ŢIN „INIMA LOR CURAJOASĂ". ŞI TOT ÎN EA ÎL AU PE NAŞU'.

DIN TABEL REIESE CINE A OPRIT LUCRĂRILE LA PASAJ:

BUGET PE 2012	**11.257,00**	**CCA 2,5 MILIOANE EURO**
REALOCĂRI:		
BOC 06.02.2012	**- 2.243,00**	**CCA 500 MII EURO**
MRU 24.04.2012	**-1.986,00**	**CCA 450 MII EURO**

VOTEAZĂ

USL

PSD PNL-PC

2012. ANUL VICTORIEI

USL PROMITE SĂ SPUNĂ DOAR ADEVĂRUL
USL ÎNSEAMNĂ ŞI „DREPTATE PÂNĂ LA CAPĂT".
USL ÎNCEPE CU ADEVĂRAT CONSTRUCŢIA UNEI ROMÂNII PUTERNICE.

VOTAŢI ŞANSA ROMÂNIEI. VOTAŢI CANDIDAŢII USL.

PUBLICITATE ELECTORALĂ (H-434729)

VOTAȚI FEIEȘ GHEORGHE

SENATOR

Am fost crescut şi m-am format în spiritul dragostei faţă de oameni, o parte din viaţa şi realizările mele sunt legate de activitatea administrativă, fapt pentru care vreau, ştiu şi pot să fac ceva pentru dumneavoastră, să fac să fie mai bine, să ajut la dezvoltarea judeţului nostru! Doresc să-mi aduc contribuţia pentru a face ca în România lucrurile să meargă pe un făgaş mai bun, pentru ca tinerii să aibe un viitor mai sigur, iar bătrânii o pensie mai bună. Voi milita pentru echitate, dreptate, înţelegere şi întrajutorare între oameni! Voi milita pentru consolidarea statului de drept, unde toţi cetăţenii să se bucure de respect din partea instituţiilor statului, să fie respectată constituţia ţării! Să existe şanse pentru fiecare cetăţean şi toată lumea să se bucure de drepturi egale!

PUBLICITATE ELECTORALĂ (H-452775)

Smiley i-a încântat pe arădeni de Ziua Naţională FOTO:C.A.

Depuneri de coroană FOTO:C.A.

1 Decembrie, sărbătorit cu muzică şi voie bună

Mii de arădeni au ieşit din case pentru a sărbători în faţa Primăriei Ziua Naţională.

ARAD. De la spectacole folclorice, la cele de muzică pop-rock sau dansuri dintre cele mai variate. Toate au condimentat cu multă voie bună zilele de sărbătoare ce au marcat pe de o parte Ziua României, 1 Decembrie, dar pe de altă parte au dat și startul lunii cadourilor a sărbătorilor și a lui Moș Crăciun.

Primăria Municipiului Arad și Prefectura Județului au organizat o serie de manifestații și spectacole menite să celebreze spiritul românesc și pe români. Ziua de joi a deschis seria concertelor și spectacolelor. După un ceremonial istorico-miliar al Asociației 6 Dorobanți a urmat un concert Daniel's Band. Vineri, pe scena din fața Primăriei au urcat The Edge, Andra și Smiley numărul arădenilor care au venit să asiste la concert fiind de câteva mii.

Sâmbătă, 1 Decembrie, portul și jocul popular au pus stăpânire pe întreg Aradul. Spectatorii s-au putut bucura de o paradă a portului popular, iar seara arădenii s-au încălzit cu un pahar de vin fiert și muzică folclorică alături de Ansamblul Rapsodia Mureșană, Ramona Ancateu, Laurențiu Ranca, Aurel Ungur, Viorel Leric, Daniela Dudaș, Ștefan Muntenaș, Dinu Iancu Salajan, Mirela Mănescu, Puiu Codreanu.

Ultima zi de sărbătoare, duminică - 2 decembrie, s-a încheiat cu un concert extraordinar susținut de Filarmonica de Stat, un recital al fanfarei Crescendo Harmony dar și un mega-spectacol oferit de Ioan Gyuri Pascu. **JA-A.P.**

Concert Andra FOTO:A.P.

Momente solemne

Cei care au contribuit la înfăptuirea Marii Uniri nu au fost uitați de arădeni. Sâmbătă s-au depus coroane la mormintele „Corifeilor Marii Uniri", la Crucea Martirilor din Parcul Eminescu, iar Arhiepiscopia Ortodoxă a oficiat servicii religioase.

MATERIAL PUBLICITAR (495022)

Eroul naţional Vasile Goldiş, sărbătorit la 150 de ani de la naştere

Universitatea de Vest „Vasile Goldiş" a continuat, săptămâna trecută, şirul manifestărilor omagiale dedicate personalităţii celui care a avut un rol decisiv în unificarea provinciilor româneşti din 1918, marele patriot român Vasile Goldiş, părintele spiritual al Universităţii care îi poartă numele.

Manifestările omagiale „Vasile Goldiş – 150 de ani de la naştere" au debutat, la data de 15 noiembrie la Teatrul „Ioan Slavici" din Arad, în prezenţa prof. univ. dr. Ecaterina Andronescu, ministrul Educaţiei Cercetării, Tineretului şi Sportului, urmate de Sesiunea omagială organizată, în data de 28.11.2012, de Academia Română, la iniţiativa Secţiei de ştiinţe istorice şi arheologie, în Aula Magna a Academiei Române, în colaborare cu Universitatea de Vest „Vasile Goldiş".

La sesiunea ştiinţifică extraordinară au participat membri ai Academiei Române, dintre care îi amintim pe Acad. Dan Berindei, vicepreşedinte al Academiei Române, Acad. Păun Ion Otiman, secretarul general al Academiei Române, Acad. Răzvan Theodorescu, Acad. Eugen Simion, Acad. Maya Simionescu, biolog, doctor în ştiinţe biologice, Preşedintele Secţiei de Ştiinţe Biologice din cadrul Academiei Române, director al Institutului de Biologie şi Patologie Celulară „Nicolae Simionescu", Prof. univ. dr. Alexandru T. Bogdan, membru corespondent al Academiei Romane, eminentă personalitate ştiinţifică şi didactică, cercetător ştiinţific gr. I, director al Centrului de Studii şi Cercetări de Biodiversitate Agrosilvică „Acad. David Davidescu" şi membru de onoare al Academiei de Ştiinţe Agricole şi Silvice „Gheorghe Ionescu – Şişeşti", Prof. univ. dr. Nicolae Edroiu, membru corespondent al Academiei Române, directorul Institutului de Istorie „George Barițiu" din Cluj Napoca, Prof. univ. dr. Cornel Sigmirean, directorul Institutului de Cercetări Socio-Umane „Gheorghe Şincai" (Târgu Mureş), academicieni şi membrii corespondenţi ai Academiei Române, cercetători ştiinţifici, personalităţi marcante ale vieţii culturale din ţară şi străinătate, cadre didactice, studenţi, masteranzi şi absolvenţi ai UVVG-ALUMNI.

Întrunirea omagială a fost coordonată de Acad. Dan Berindei, vicepreşedinte al Academiei Române şi a fost dedicată personalităţii lui Vasile Goldiş, care a fost ales primul membru de onoare al Academiei Române după Marea Unire de la 1 Decembrie 1918. La finalul sesiunii, au fost acordate membrilor Academiei Române şi altor personalităţi, Brevetul şi „Medalia jubiliară de Aur – Vasile Goldiş, 150 de ani de la naştere".

Manifestările dedicate lui Vasile Goldiş, membru de onoare al Academiei Române, au continuat la Arad, la data de 1 Decembrie, cu ocazia sărbătoririi Zilei Naţionale a României, când a fost inaugurată, la Muzeul „Vasile Goldiş", din cadrul Universităţii de Vest „Vasile Goldiş", placa comemorativă inscripţionată: „Vasile Goldiş (1862-1934) 150 de ani de la naştere", după care au urmat depuneri de coroane de flori la monumentul lui Vasile Goldiş din Piaţa Revoluţiei şi la mormintele Corifeilor Marii Uniri - Vasile Goldiş, Ştefan Cicio Pop şi Ioan Suciu, din Cimitirul Eternitatea şi la Crucea Martirilor din Parcul Eminescu.

La evenimente au participat prof. univ. dr. Coralia Cotoraci, rectorul Universităţii de Vest „Vasile Goldiş", prof. univ. dr. Aurel Ardelean, preşedintele Universităţii, cadre didactice, studenţi, masteranzi, doctoranzi, postdoctoranzi, absolvenţi, membri ai Asociaţiei Absolvenţilor UVVG- ALUMNI.

Prof. univ. dr. Aurel Ardelean, preşedintele Universităţii de Vest „Vasile Goldiş", a subliniat: „Pentru comunitatea noastră academică, Ziua Naţională a României a fost o zi deosebită întrucât am comemorat cei 150 de ani de la naşterea lui Vasile Goldiş, patronul nostru spiritual. Întreaga comunitate academică a fost prezentă la Palatul Românul, acolo unde se află Muzeul Memorial „Vasile Goldiş", singurul muzeu de acest fel din ţară, unde cadrele didactice şi studenţii au adus un omagiu lui Vasile Goldiş – eroul naţional, părintele naţiunii române – prin dezvelirea unei plăci comemorative inscripţionată: „Vasile Goldiş (1862-1934) 150 de ani de la naştere", celui care a fost ideologul Marii Uniri din 1918. A urmat festivitatea de la monumentul lui Vasile Goldiş din Piaţa Revoluţiei, unde fanfara a intonat Imnul de stat, iar Arhiepiscopul Timotei Seviciu a omagiat personalitatea lui Vasile Goldiş, printr-un ceremonial religios. Studenţii şi cadrele didactice au omagiat patronul spiritual al Universităţii noastre, aşa cum s-a sărbătorit săptămâna trecută, printr-o sesiune omagială, în Aula Academiei Române, pentru prima dată în acest înalt for academic, personalitatea lui Vasile Goldiş, care a fost un mare academician, primit în Academia Română în anul 1919. Prin tot ce s-a realizat la Arad şi Bucureşti, ne pregătim pentru aniversarea, de anul viitor, a 95 de ani de la actul Marii Uniri, atunci când şi monumentul Marii Uniri se va ridica în oraşul Arad".

Biroul de presă al UVVG
Daniel Albu

Fără reacţii adverse FOTO: FAN

DSP recunoaşte reacţiile adverse

ARAD. Jurnal arădean a avut dreptate! La o zi după ce Direcția de Sănătate Publică (DSP) Arad ne informa oficial că în Arad nu a fost raportat niciun caz de reacții adverse la vaccinul BCG - în ciuda informațiilor noastre că ar exista cel puțin două astfel de cazuri - reprezentanții DSP au revenit asupra acestei informări.

Chiar în ziua apariției articolului „Boală ascunsă sub preșul DSP?", purtătorul de cuvânt al instituției ne-a contactat pentru a ne transmite că medicii arădeni au raportat trei cazuri ale unor copii ce au prezentat reacții adverse la vaccinul antituberculos. Doi dintre copii (gemenele despre care am scris) s-au născut la Timișoara și au fost vaccinați la Timișoara, celălalt - la Arad. Niciunul dintre micii pacienți nu a necesitat tratament antituberculotic, evoluția lor fiind bună. **JA-D.D.**

Audit cu repetiţie în Grădişte

După o reluare a licitaţie şi alte câteva clarificări, reabilitarea pasajului din Grădişte s-a ales cu auditor financiar.

Pasajul Grădişte, pe timpul verii, când lucrările erau în toi FOTO:JA

ARAD. Nu e muncă ușoară nici măcar să licitezi niște servicii, precum cele de audit financiar pentru proiectul Reabilitarea pasajului rutier Grădiște. Cel puțin asta ar putea declara reprezentanții Primăriei Arad, care s-au văzut nevoiți să reia procedura lansată în vară și să clarifice anumite aspecte înainte de a atribui contractul de audit. În cele din urmă s-a bătut totuși palma pentru prestarea serviciilor de audit financiar pentru proiectul „Reabilitare pasaj rutier Gradiste", proiect finanțat prin Programul Operational Regional 2007-2013, Axa prioritară 1 - Sprijinirea dezvoltării durabile a orașelor - poli urbani de creștere, oferta aleasă din cele șase depuse având la bază prețul cel mai scăzut. Foarte scăzut, dacă ar fi să ne luăm după estimarea inițială pe care Primăria Arad și-a făcuto legat de valoarea acestui proiect - 70.000 de lei, și valoarea pentru care s-a semnat contractul - doar 15.000 de lei. Firma care a câștigat licitația este una din Arad: BBC AUDIT COMPANY S.R.L.

Prima procerdură pentru acest contract a fost anulată, însă, la finele verii, și s-a dispus modificarea unor cerințe de calificare din Fișa de date a achiziției, urmând ca mai apoi să fie reluată procedura de achiziție publică. Nemulțumirea a fost legată de capacitatea tehnică și/sau profesională din fișa de date a achiziției și de experiența similară. Alte clarificări au fost și ele făcute în ultima perioadă pentru ca licitația să se poată derula fără opreliști, clarificări legate tot de experiența similară cerută în caietul de sarcini dar și de pregătirea personalului responsabil de îndeplinirea contractului (dacă acesta trebuie sau nu să aibă calitatea de auditor financiar).

Din august

La momentul la care s-a semnat contractul de execuţie pentru pasajul de la Grădişte, constructorul primise termen opt luni pentru finalizare. Lucrările au demarat aici în luna august 2012.

Termen prelungit

Poate ar trebui amintit aici faptul că întârzierea în auditarea lucrării nu ar trebui să aibă efecte negative asupra investiției în condițiile în care și execuția a beneficia de un termen de grație de șase luni. Acordarea a încă șase luni pentru execuția lucrărilor la pasaj a fost cerută de Primăria Arad Ministerului Dezvoltării și a fost acordată în cele din urmă de acesta, pentru că întârzierile nu au avut legătură cu constructorul, ci cu prelungirea termenelor de licitații pentru acest obiectiv. Primăria a obținut, în fapt, prelungirea termenului de finanțare pentru a duce la bun sfârșit lucrarea și pentru a nu pierde banii europenilor, termenul inițial fiind stabilit pentru 25 octombrie!

Tot potrivit reprezentanților Primăriei Arad, lucrarea va fi gata până în vara anului 2013, ritmul lucrărilor fiind unul bun. Numai că, în calea constructorilor, se vor pune cel puțin două luni de iarnă. Când vine vorba de lucrări, executivul susține că mersul șantierului a fost verificat de specialiștii Inspecției de Stat în Construcții de la nivel național, care nu au avut nimic de obiectat.

ADRIANA BARBU
adriana.barbu@informmedia.ro

Sistem Windows pentru nevăzători

Nevăzătorii din Arad au învăţat să utilizeze computerul cu ajutorul sintezei vocale.

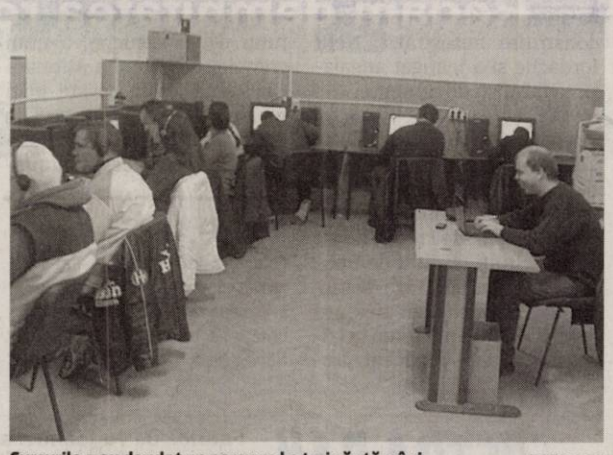

Cursurile s-au derulat pe parcursul a trei săptămâni FOTO: FAN

ARAD. Timp de trei săptămâni, mai mulți nevăzători din Arad au urmat un curs de calculatoare la Liceul Special „Sf. Maria", cu sprijinul directoarei Florentina Cirin și implicarea profesorilor Tatiana și Aurel Pătru. Cursanții au învățat să utilizeze calculatorul cu ajutorul sintezei vocale, instruirea lor centrându-se pe Windows 7, nivel începători și mediu.

„Unii dintre ei aveau cunoștințe în domeniu, alții abia acum s-au familiarizat cu computerul. Sper că le va fi de folos tot ceea ce au învățat și că vor împărtăși, la rândul lor, și altor colegi din tainele calculatorului" - spune instructorul Aurel Pătru. La finalul cursurilor s-au acordat diplome, după susținerea a două probe de evaluare.

> Ne dorim să continuăm acest curs cu formarea altor două sau chiar trei grupe
> CĂLIN SZILAGYI

Dat fiind interesul nevăzătorilor de a învăța să utilizeze calculatorul cu ajutorul sintezei vocale, „ne dorim să continuăm acest curs cu formarea altor două sau chiar trei grupe" - precizează Călin Szilagyi, președintele Asociației Nevăzătorilor din Arad.

Beneficiari

Cursurile se adresează nevăzătorilor cu vârste cuprinse între 18 și 50 ani. Sunt acceptați și cei mai în vârstă, dacă manifestă interes.

Proiect european

Cursurile de la Liceul Special „Sf. Maria" din Arad s-au defășurat în cadrul unui proiect european derulat de Asociația Nevăzătorilor din România, în parteneriat cu Compania SIVECO și Fundația „Cartea Călătoare". Proiectul se desfășoară în mai multe orașe din țară, cu scopul de a pregăti nevăzătorii și slabvăzătorii în utilizarea calculatorului cu programe adaptate, în vederea încadrării lor în muncă. Ținta maximală a proiectului este să încadreze în muncă (inclusiv muncă la domiciliu) între 200 și 250 nevăzători și slabvăzători, cu normă de 2 până la 8 ore, pentru diferite operațiuni, indiferent de nivelul studiilor. **JA-D.D.**

S-a virat ultima tranşă de bani rentierilor

Peste 22 de mii de rentieri au primit sumele aferente terenului arendat.

Rentierii îşi vor încasa drepturile cuvenite FOTO: FAN

ARAD. Agenția de Plăți și Intervenție pentru Agricultură (APIA) a plătit, în 28 noiembrie ultimă tranșă în valoare de 22,820 milioane lei, pentru un număr de 22.457 rentieri agricoli, cifrele făcând referire la situația națională.

„Odată cu această ultimă plată toți rentieri agricoli, care în perioada 01.03. - 31.08.2012 au obținut viza anuală prin centrele județene APIA, își vor încasa dreptul cuvenit pentru renta viageră agricolă aferentă anului 2011. Renta viageră agricolă reprezintă suma de bani plătită rentierului agricol care înstrăinează sau arendează terenurile agricole extravilane aflate în proprietatea sa, ori încheie acord cu investitorul (se aplică persoanelor care au solicitat obținerea calității de rentier până la data de 31 decembrie 2009 inclusiv)", a explicat Gheorghe Alda, director APIA Arad.

Cuantumul rentei viagere agricole reprezintă echivalentul în lei a 100 de euro/an pentru fiecare hectar de teren extravilan înstrăinat/pentru care s-a încheiat acord cu investitorul și echivalentul a 50 de euro/an pentru fiecare hectar de teren extravilan arendat. Renta viageră se plătește într-o singură rată anuală, până la data de 30 noiembrie a anului următor celui pentru care aceasta este datorată.

Renta a trecut la APIA

„APIA a preluat, începând cu 01 februarie 2011, conform prevederilor OUG nr. 70/2010 și ale OUG nr. 125/2010, activitatea desfășurată de Oficiul Național de Rentă Viageră Agricolă din cadrul Agenției Domeniilor Statului, iar centrele județene APIA au preluat activitatea desfășurată de birourile județene ale Oficiului Național de Rentă Viageră Agricolă", a mai spus Alda. **JA-A.P.**

Se lansează...„La Maison"

ARAD. Biblioteca Județeană „A.D. Xenopol" Arad organizează miercuri, 5 decembrie, ora 13.00, în sala Concordia, o întâlnire literară cu scriitorul francez Alain Leygonie care își va lansa volumul „La Maison" și va răspunde întrebărilor publicului. **JA-V.F.**

Europarlamentarul Iuliu Winkler vine la Arad

ARAD. Tot mai mulți politicieni cu greutate vin la Arad, participând și la campania electorală pentru susținerea candidaților în alegerile parlamentare. După descinderea în forță a USL la final de săptămână, fiind prezenți atât Victor Ponta cât și Crin Antonescu, dar și Daniel Constantin, Liviu Dragnea și Radu Stroe, urmează o vizită de impact organizată de UDMR Arad. Iuliu Winkler, europarlamentar din partea Uniunii Democrate a Maghiarilor din România va ajunge în Arad marți, 4 decembrie. Winkler va susține o conferință de presă la sediul UDMR Arad și va discuta cu organizația arădeană despre strategia de campanie pentru ultima sută de metri.

UDMR Arad are candidați în toate cele zece colegii parlamentare arădene și, în plus, a trimis și candidați în alte județe unde organizațiile maghiarilor nu sunt atât de puternice. În mandatul 2008-2012, UDMR Arad a avut un deputat - Farago Peter, post obținut la redistribuirea voturilor. Farago Petere a reprezentant colegiul 7 în Parlament - colegiul Pecica, însă în această campanie a decis să candideze pe colegiul 3 deputațial din municipiu și se va lupta cu Gheorghe Seculici - ARD, Florin Galiș - USL și Ion Șcheau - PP-DD. **JA-A.P.**

Iuliu Winkler FOTO: FAN

Concursul judeţean: „Cel mai ingenios pom de Crăciun"

ARAD. Palatul Copiilor Arad, în parteneriat cu Centrul Comercial „Atrium Mall" vă invită să participați la cea de-a VI a ediție a concursului județean „Cel mai ingenios pom de Crăciun", care va avea loc în incinta Atrium Mall, în data de 15 decembrie, ora 16.00.

Premierea se va face în cadrul unui spectacol oferit de cercurile de muzică (vioară, formație, canto) și teatrul de papuși ale Palatului Copiilor Arad.

Pe parcursul desfășurarii concursului va exista un stand cu felicitari și decorațiuni de Crăciun confecționate de către elevi.

Pentru mai multe informații referitoare la desfășurarea concursului „Cel mai ingenios pom de Crăciun" puteți accesa site-ul **www.palatulcopiilorarad.ro.** **JA-V.F.**

Accidentul a avut loc seara FOTO: FAN

Tânăr de 33 de ani accidentat mortal

ARAD. Un bărbat de 33 de ani din Arad a decedat pe loc vineri seara după ce a fost lovit de un autoturism. Șoferul mașinii, un bărbat de 42 de ani, se deplasa din direcția Zădăreni spre Arad. Potrivit IPJ Arad, ajungând la intersecția cu strada Armoniei „conducătorul auto surprinde și accidentează mortal un tânăr în vârstă de 33 de ani care a traversat strada în zona trecerii de pietoni". **JA – I.C.**

120

de puncte de penalizare și 322 de sancțiuni în valoare de peste 57.000 de lei au fost aplicate de polițiștii rutieri. Aceștia, în urma unui control rutier, au mai reținut patru certificate de înmatriculare și nouă permise de conducere. De asemenea, agenții de ordine publică au intervenit pentru aplanarea a opt conflicte, verificând totodată și 11 sisteme de pază.

JA – I.C.

Conducea fără permis spre Schengen

NĂDLAC. La Nădlac s-a prezentat pentru ieșirea din România un bărbat de 34 de ani din Arad care conducea un Opel. În timpul controlului polițiștii i-au solicitat bărbatului permisul de conducere. Arădeanul a arătat un permis românesc, însă polițiștii de frontieră au constatat că este un fals. Bărbatul deține un permis eliberat de autoritățile franceze, însă acesta a fost reținut pentru depășirea vitezei. **JA – I.C.**

Doi suspecți, reținuți FOTO: FAN

Trei tineri au spart căsuțele de pe ștrand

ARAD. Trei tineri din Șofronea, Grăniceri și Bacău sunt suspectați că au spart mai multe căsuțe de pe ștrandul Neptun și au furat electronice. S-a stabilit că în perioada septembrie-noiembrie Dragoș F. și Florin N. din Șofronea și Laurențiu S. de 29 ani au pătruns prin efracție în mai multe căsuțe de unde au furat aparatură electronică, o mașină de tuns iarba și băuturi alcoolice. **JA – I.C.**

Arestat pentru autostradă

Nelu Iordache, administratorul societății Romstrade, a fost arestat pentru delapidare, fals și spălare de bani.

Autostrada, delapidată de Nelu Iordache FOTO: JA

ARAD. Folosindu-se de diferite tertipuri, Societatea Romstrade, prin semnătura lui Nelu Iordache, ar fi făcut plăți fictive către diferite alte firme, fondurile întorcându-se în conturile Romstrade, deși banii trebuiau folosiți pentru lucrări pe autostradă sau au plătit datorii care nu aveau nicio legătură cu șoseaua dintre Nădlac și Arad. „Cea mai mare parte, și anume 9.724.780 lei din suma destinată pentru construcția autostrăzii, a fost folosită pentru achitarea unor datorii ale societăților în care era direct interesat (n.r. Nelu Iordache), plăți făcute în baza unor contracte ce nu au legătură cu derularea contractului pentru autostradă", spun procurorii DNA. „O altă parte din bani, și anume 9.861.000 lei, au fost retrași în numerar cu scopul declarat al achiziției de terenuri, în baza unor antecontracte de vânzare cumpărare fictive. Inculpatul Iordache Nelu a falsificat personal 7 dintre aceste contracte", au mai adăugat anchetatorii. În ceea ce privește alte 20 de operațiuni comerciale ce nu au legătură cu proiectul construirii autostrăzii, Nelu Iordache și-a instigat angajații să falsifice documente.

Operațiuni false

„Banii au fost folosiți fie pentru rambursarea de dobânzi și comisioane restante aferente unui contract de credit, fie au fost cheltuiți cu titlu de onorariu notar public, taxă de carte funciară și impozit aferente achiziționării unui teren în comuna Adunații Copăceni, precum și pentru materiale, lucrări și servicii de consultanță și transport necesare proiectului de construcție, a unui complex în comuna Adunații Copăceni. Toate aceste plăți nu au legătură cu proiectul de construcție a autostrăzii. Pentru a disimula adevărata proveniență a banilor utilizați pentru plățile sus menționate, învinuitul Nelu Iordache a trecut acești bani, pe baza unor facturi care atestau operațiuni fictive, prin firmele administrate de complicii săi. Apoi banii s-au întors cu explicația «plată eronată» sau «plată nedatorată» în contul SC Romstrade SRL deschis la o altă bancă decât cea prin care se derulau operațiunile de plăți aferente contractului pentru construirea autostrăzii", neau mai spus procurorii.

JA-A.G.

Reziliere

Compania de drumuri naționale a reziliat contractul cu Romstrade, iar în ianuarie va fi organizată o nouă licitație pentru lotul I al autostrăzii Nădlac-Arad.

Siegmeth, iar la închisoare

ARAD. Din nou după gratii. Emil Siegmeth a ajuns în spatele gratiilor de la Penitenciarul Arad după ce a fost condamnat la 5 ani de închisoare cu executare într-un dosar de evaziune fiscală. Polițiștii Serviciului de Investigații Criminale i-au prezentat fostului om de afaceri mandatul de executare emis de Tribunalul Arad. Siegmeth a fost reținut și încarcerat la Penitenciarul Arad.

Prima condamnare în acest dosar de evaziune fiscală a venit în februarie 2011. Fostul om de afaceri a făcut recurs la Curtea de Apel Timișoara împotriva acestei sentințe pronunțată de Tribunalul Arad, însă magistrații de la Timișoara au menținut hotărârea colegilor arădeni. De asemenea, și judecătorii Înaltei Curți de Casație și Justiție au menținut hotărârea Tribunalului Arad, astfel că în 27 noiembrie, pedeapsa de 5 ani de închisoare cu executare pentru evaziune fiscală a devenit definitivă. În 28 noiembrie Tribunalul Arad a emis un mandat de executare a pedepsei cu închisoarea pe numele lui Siegmeth. **JA – I.C.**

Emil Siegmeth FOTO: FAN

Au găsit un laptop pe marginea drumului

CHIȘINEU CRIȘ. Un echipaj de jandarmi din Chișineu Criș a găsit un laptop pe marginea drumului.

Reprezentanții Jandarmeriei Arad spun că „faptul că geanta era nouă și nu avea ce căuta pe marginea părții carosabile, a atras atenția jandarmilor. Singura posibilitate în a identifica proprietarul a fost aceea de a deschide laptopul. Pe baza unei fotografii postată la utilizator, a fost recunoscut cel căruia îi aparține, respectiv un bărbat de 55 de ani din Șepreuș. Acesta a avut surprinderea de a reintra în posesia laptop-ului mai ales pentru că nici nu și-a dat seama despre pierderea acestuia". **JA – I.C.**

Acțiune rutieră pe șoselele arădene

ARAD. Tot ce a mișcat pe drumurile naționale cât și cele județene din Arad a fost monitorizat de polițiștii rutieri în cadrul unei acțiuni. Potrivit reprezentanților IPJ Arad „acțiunea a vizat combaterea încălcărilor normelor rutiere care reglementează viteza de deplasare a autovehiculelor și pentru prevenirea accidentelor rutiere care au ca si cauză indisciplina pietonilor".

Pentru neregulile constatate au fost aplicate 322 de sancțiuni în valoare totală de aproximativ 57.090 de lei, din care 144 pentru depășirea vitezei legale. Pentru că au traversat neregulamentar 40 de pietoni au fost sancționați contravențional, iar 78 de persoane au fost amendate pentru că nu foloseau centura de siguranță. Alți 9 conducători auto au rămas fără permise de conducere pentru depășirea vitezei și pentru depășiri neregulamentare.

„La acțiune au participat polițiști rutieri și de siguranță publică din cadrul posturilor de poliție comunale, polițiilor orășenești, Biroului Rutier Arad, cât și lucrători aparținând Biroului Drumuri Naționale și Europene", au declarat reprezentanții IPJ Arad.

JA – I.C.

S-a făcut uz de armă pentru a potoli scandalul FOTO: FAN

Scandal potolit cu focuri de armă

Un scandal izbucnit într-un bar din Sebiș a putut fi oprit doar după ce polițiștii au făcut uz de armă.

SEBIȘ. O noapte cu scandal într-un local din Sebiș. În noaptea de sâmbătă spre duminică, în jurul orei 03,40, un apel disperat primit pe 112 le cerea polițiștilor din Sebiș să intervină la un bar din oraș, unde mai multe persoane au provocat un scandal. Un echipaj format din polițiști și jandarmi s-a deplasat la fața locului, însă prezența acestora nu i-a impresionat pe scandalagii. Nici nu i-au băgat în seamă pe polițiști atunci când aceștia le-au cerut să înceteze scandalul. Pentru că au ignorat somațiile agenților de poliție, aceștia s-au văzut nevoiți să facă uz de arma din dotare. Au tras două focuri de armă în plan vertical pentru a-i determina pe scandalgii să înceteze gâlceava. Potrivit informațiilor primite de la agentul principal de poliție Ovidiu Liber, persoanele implicate în scandal, trei la număr, au fost identificate și conduse la sediul Poliției Sebiș pentru cercetări. Este vorba despre trei bărbați din orașul respectiv. Polițiștii continuă cercetările în acest caz pentru a stabili care a fost motivul scandalului din bar, în funcție de rezultatul anchetei se va face și încadrarea juridică a faptei. **JA – I.C.**

ASTRA RAIL INDUSTRIES

Fabrică de vagoane marfă cu management german, având locații in Arad, Drobeta Turnu Severin și Caracal.

Cu un potențial anual de producție de peste 5.000 vagoane de marfă, ASTRA RAIL Industries dispune de cele mai mari capacitați de producție din Europa

Pentru consolidarea echipei noastre din ARAD, caută:

Inginer Investiții

Responsabilități
- Implementarea de noi sisteme pentru fabricația de vagoane (echipamente, instalații, utilaje)
- Pregatirea de analize, propunerea de soluții și obținerea de autorizații necesare demarării investiției
- Participarea la proiectarea, urmărirea modului de execuție a proiectelor de investiții, desfășurarea acestora, respectarea termenelor si efectuarea recepției lucrărilor
- Raspunde de evaluarea si supervizarea calitații lucrarilor executate de firmele colaboratoare

Cerinte
- Studii superioare tehnice, de preferat Tehnologia Construcțiilor de Mașini
- Experiența de minim 5 ani, într-o poziție similară, obligatoriu într-un mediu de producție
- Cunoștințe de CAD, MS Office
- Limba engleză – nivel avansat
- Persoană conștiincioasă, meticuloasă cu spirit de echipă
- Abilități numerice și verbale

Traducator/Translator Limba engleza si germana

Responsabilități
- Traduce documente în și din limba engleză/germană pe care le primește din partea tuturor departamentelor
- Participă ca si translator la tratativele tehnice și comerciale cu partenerii străini
- Insoțește în calitate de translator delegații straini în vizitele interne
- Efectuează deplasări în delegații, dacă este necesar

Cerințe
- Cunoșterea foarte bună a limbii engleze/germane, sustinută prin atestat/ certificat/ diplomă de studii
- Studii superioare de specialitate
- Cunoștinte de operare PC –MS Office
- Experiență ca traducător sau profesor
- Cunoașterea terminologiei tehnice reprezinta un avantaj
- Disponibilitate pentru program prelungit

Noi vă oferim posibilitatea, de a transpune cunoștiințele dvs. într-un domeniu de activitate interesant și variat și de a vă dezvolta profesional și personal într-o echipă. Vă așteaptă proiecte captivante și sarcini de răspundere.

Vă rugăm trimiteți CV-ul și scrisoarea de intenție la adresa noastră: ARAD, **C-lea Aurel Vlaicu nr.41-43, prin fax la 0257 250 115 sau e-mail:** marinela.vinesar@astrarail.com **sau contactați Departamentul Resurse Umane – Crișan Nicolai, tel. 0257 202 296, până la data de 15.12.2012. Vor fi contactați doar candidații selectați.**

(477884)

Sport

„Am renunţat la jucători deoarece ne-am îndepărtat de obiectiv"

Giovanni Catanzariti, preşedinte FC UTA

2

jucători noi au apărut, săptămâna trecută, la antrenamentele UTA-ei. Responsabilii clubului s-au ferit să pronunţele numele lor, mai ales că doar două zile jucătorii s-au pregătit la Arad, cel mai probabil anul viitor urmând să se decidă dacă ei vor reveni. Unul e jucător de culoare, celălalt român, cu meciuri în prima ligă.

Încă patru jucători pe „lista neagră"

ARAD. Situaţia de la UTA pare să se lămurească în totalitate. Gândurile de mărire au apus, aşa că preşedintele Giovanni Catanzariti a mai pus patru jucători pe „lista neagră". Aceştia sunt Cătălin Bucur, Calvin, Chindriş şi - surprinzător - Smaranda. Cei patru pot să plece în orice moment, fără ca UTA să aibe pretenţii de la echipa la care aceştia se transferă. Toţi sunt încă sub contract cu clubul.

JA – L.S.

Adrian Falub FOTO: JA

Utiştii au intrat deja în vacanţă

ARAD. Joia trecută a fost ultimul antrenament al celor de la UTA, elevii antrenaţi de trioul Falub - Suller - Stupar intrând mai repede decât celelalte echipe în vacanţă. Iar asta, datorită faptului că arădenii nu au evoluat în ultima etapă a turului. A fost un ultim antrenament în care s-a simţit aerul de vacanţă, deoarece au lipsit foarte mulţi jucători, disponibilizaţii, dar şi unii jucători care au preferat să nu se mai dezechipeze.

Cel mai probabil, vacanţa va dura până la data de 12 ianuarie, când - cel mai probabil - se va suna adunarea.

JA – L.S.

„Doamna UTA" nu duce lipsă de peţitori

Dacă Giovanni Catanzariti nu se opune, UTA ar putea fi preluată de o companie germană până la 15 decembrie.

ARAD. Cele trei sezoane de amăgiri, în care s-a bătut monedă pe promovare, l-au erodat pe preşedintele Giovanni Catanzariti suficient de mult pentru a vorbi, tot mai insistent, despre cedarea clubului. Ultimul eşec fotbalistic - parcursul echipei din actualul sezon de toamnă şi campania de achiziţii, una falimentară - a fost picătura care a umplut paharul. Rămas (tot mai) singur, părăsit şi de către suporteri, italianul este încolţit şi din alte direcţii.

Pe surse, am aflat că, în lucru, ar exista un dosar penal pe numele său, în calitate de administrator al societăţii care conduce UTA, pentru neplata obligaţiilor către bugetul statului. Şi nu vorbim despre ceva mărunţiş, ci de o „mică avere": peste 200 000 euro. Această considerabilă sumă s-a adunat în cei trei ani de când „Gio" conduce clubul, perioadă în care nu a plătit nici un leu la buget, iar „şmecheria" cu eşalonarea datoriilor pentru a avea certficat fiscal alb şi a putea beneficia de bani de la bugetul local nu va mai ţine şi în 2013.

Astfel, presat de ...situaţie, Giovanni Catanzariti ar putea profita de şansa ivită, prin oferta companiei germane de a prelua clubul. Cu tot cu datorii. Iar valoarea creanţelor este mult mai ridicată, deoarece încă există litigii pe rol cu foşti jucători ai UTA-ei, plus restanţele salariale către ultimii dintre cei care au îmbrăcat tricoul alb-roşu.

În primăvară, UTA ar putea ataca în „stil german" FOTO: JA

Preţul corect

Cu siguranţă, negocierile dintre Giovanni Catanzariti şi reprezentanţii nemţilor se vor învârti în jurul banilor. Dacă italianul nu se va dovedi a fi prea lacom, există premize pentru ca afacerea să se încheie. În caz contrar, primăvară va aduce nori negrii, de furtună, peste stadionul din Calea Aurel Vlaicu.

15 decembrie

Sursele noastre, confirmate şi de către Iulian Olaru, co-acţionar al clubului, vorbesc despre un termen-limită, 15 decembrie, pe care nemţii l-au dat pentrru preluarea clubului. „Este o şansă pentru UTA de a spera la un viitor mai bun. Am discutat cu preşedintele Catanzariti, rămâne ca decizia finală să-i aparţină" - ne-a declarat Olaru.

DANIEL SCRIDON

Daniel.scridon@informmedia.ro

Banii au încurcat situaţia la club

ARAD. Situaţia de la UTA este destul de încurcată. Bani nu mai sunt, preşedintele Giovanni Catanzariti anunţând deja că este dispus să renunţe la club, căci e tot mai rău. De la Primărie şi Consiliul Judeţean nu mai „pică" nimic, până anul viitor, iar clubul „Bătrâna Doamnă" nu are nicio sursă proprie de finanţare. În schimb, are datorii la jucători dar şi la fisc. În aceste condiţii, e lesne de ghicit de ce s-a renunţat la nu mai puţin de 10 jucători.

Pe de altă parte, ratarea a nu mai puţin de 5 puncte, din şase posibile a dat „apă la moară" preşedintelui Giovanni Catanzariti, care a ales austeritatea. Va fi interesant de văzut calea pe care se va continua.

JA – L.S.

Crişul Chişineu, primul meci fără vedete

CHIŞINEU CRIŞ. După ce a renunţat, chiar la finalul turului, la nu mai puţin de cinci jucători importanţi, Crişul Ch. Criş a evoluat, în prima etapă a părţii a doua a campionatului, contra celor de la Şiriana Şiria, cu mai mulţi jucători tineri, plus câţiva nou-veniţi. De departe, cel mai bun om de pe teren a fost Petrescu, jucătorul adus de managerul Crişului, Daniel Cherecheş, de la CS Vladimirescu.

Meciul a fost unul de uzură, de luptă, ambele echipe muncind mult la centrul terenului. Unicul gol al partidei a căzut în minutul 67, Băd marcând după ce a ratat câteva oportunităţi până atunci.

Crişul: Rus - Marocico, Toseschi, Lăcătuş (Iuhaniac), Fritea - C. Caba, Petrescu, Gornic (Roman), Arsene, I. Covaci (R. Caba) - Băd. **Şiriana:** Brade - Bilan, Căta, Popa, Călăceanu - Rădac, Mărusteri, Jurcă, Crişan - A. Gligor - Ardelean (Cioboată). **Au arbitrat:** M. Ardelean - la centru, G. Härduţ şi C. Puicea - asistenţi. **Obs.** AJF: I. Babău şi Cr. Ologeanu.

JA – L.S.

Sfârşit de tur în Liga a II-a

ARAD. În weekendul trecut a avut loc ultima etapă a turului în liga secundă de fotbal. UTA a stat, la fel ca şi Unirea Alba Iulia şi Corona Braşov. Arădenii au terminat prima parte a campionatului pe locul 5, departe, la 9 puncte de locul 2, acolo unde s-a cocoţat ACS „Poli", după victoria de la Oradea, cu FC Bihor.

JA-L.S.

Fotbal - Liga a II-a, seria vest

Rezultate runda a XV-a: FCM Tg. Mureş – FC Olt 1-0, FC Baia Mare – CS Mioveni 1-1, FC Argeş – Damila Măciuca 3-2, CSM Rm. Vâlcea – Luceafărul Oradea 1-1, FC Bihor – ACS „Poli" Timişoara 2-3.

Clasamentul

1. CORONA BRAŞOV	12	8	3	1	22-11	27
2. ACS „POLI" TIMIŞOARA	12	7	5	0	22-10	26
3. FCM TG. MUREŞ	12	6	2	4	15-11	20
4. DAMILA MĂCIUCA	12	5	3	4	16-15	18
5. FC UTA	12	4	5	3	14-9	17
6. CS MIOVENI	12	3	6	3	14-13	15
7. FC ARGEŞ	12	4	2	6	16-16	14
8. FC BIHOR	12	3	5	4	16-18	14
9. LUCEAFĂRUL ORADEA	12	3	5	4	12-15	14
10. CSM RM. VÂLCEA	12	3	3	6	10-19	12
11. FC OLT	12	2	5	5	9-12	11
12. UNIREA A. IULIA	12	3	2	7	12-22	11
13. FC BAIA MARE	12	2	4	6	10-17	10

Etapa viitoare (sâmbătă, 9 martie 2013): UTA – ACS „Poli" Timişoara, FC Bihor – CS Mioveni, FCM Tg. Mureş – Damila Măciuca, FC Baia Mare – Unirea A. Iulia, FC Argeş – Luceafărul Oradea. Corona Braşov, FC Olt şi CSM Rm. Vâlcea stau.

Va fi alarmă şi la antrenori

ARAD. Ultimele noutăţi din tabăra „Bătrânei Doamne" nu sunt încurajatoare deloc, aşa că pentru retur trebuie să ne aşteptăm la orice. Cuplul de antrenori Adrian Falub - Marius Suller ar putea pleca de la Arad, având în vedere că viitorul UTA-ei nu are nicio legătură cu ceea ce-şi doreau ei să facă.

Cel mai probabil, Adrian Falub va lua o decizie cu privire la viitorul său în alb-roşu la finale acestui an, hotărârea fiind identică şi pentru „secundul" său.

JA – L.S.

Marius Suller FOTO: FAN

Fotbal - Liga IV, etapa 18

Rezultate: CS Ineu – Păulişana Păuliş 7-0, Banatul Sînicolau Mic – UTA II 2-5, Şoimii Tauţ – Voinţa Mailat 1-1, Frontiera Curtici – Viitorul Tisa Nouă 0-0, Victoria Zăbrani – Speranţa Turnu 1-2, Progresul Pecica – Aqua Vest 3-4, Crişul Chişineu Criş – Şiriana Şiria 1-0, Unirea Sântana – Crişul Alb Şicula 12-0, Semlecana Semlac – Gloria Arad 1 - 2.

Clasamentul

1. CS INEU	18	17	0	1	55-16	51
2. UNIREA SÂNTANA	18	16	0	2	71-16	48
3. GLORIA ARAD	18	14	3	1	63-13	45
4. CHIŞINEU CRIŞ	18	13	1	4	42-17	40
5. VOINŢA MAILAT	18	10	4	4	42-18	34
6. ŞOIMII TAUŢ	18	10	4	4	49-43	34
7. SEMLECANA	18	9	1	8	49-31	28
8. UTA II	18	8	4	6	29-25	28
9. FR CURTICI	18	7	5	6	44-25	26
10. AQUA VEST	18	8	2	8	30-31	26
11. VICT ZĂBRANI	18	8	1	9	32-31	25
12. SÎNICOLAU MIC	18	6	1	11	32-33	19
13. ŞIRIANA	18	5	3	10	32-46	18
14. PĂULIŞANA	18	5	1	12	30-54	16
15. TISA NOUĂ	18	4	3	11	19-54	15
16. SPERANŢA TURNU	18	3	1	14	21-58	10
17. PR PECICA	18	1	1	16	21-51	4
18. CRIŞUL ŞICULA	18	0	1	17	17-108	1

Etapa viitoare: UTA II – CS Ineu, Gloria Arad – Progresul Pecica, Speranţa Turnu – Banatul Sînicolau Mic, Păulişana Păuliş – Frontiera Curtici, Viitorul Tisa Nouă – Unirea Sântana, Voinţa Mailat – Crişul Chişineu Criş, Aqua Vest – Victoria Zăbrani, Crişul Alb Şicula – Şoimii Tauţ, Şiriana Şiria – Semlecana Semlac.

Şi-au împărţit punctele

TAUŢ. Două din şase. Astfel şi-au împărţit punctele, Şoimii Tauţ şi Voinţa Mailat, în actualul sezon al Ligii IV. Ca şi în tur, şoimii primarului Gheorghe Pleş - unul din frumoşii nebuni din jurul sportului rege judeţean - au smuls un punct, în extremis, dintr-o lovitură de pedeapsă. La Mailat a fost 2-2, de această dată, 1-1.

Oaspeţii au deschis scorul prin Drecin min. 61, gazdele egalând în prelungiri, prin Berar, dintr-un penalty indiscutabil, necontestat de nimeni din tabăra adversă, iar cele două echipe par a-şi fi amanetat locurile 5-6 ale clasamentului.

Formaţii - Tauţ: Buc - Borlean (Berar), Manga, Edu (eliminat în min. 87, cumul de galbene), T. Iancu, Pop, Cati, Fl. Iancu, Ponta, Faur, Talpaş. **Mailat:** E. Pricope - Băla, Vidac, Muţ, Paşcu, Morariu, Drecin, Greholea (Ungureanu), Roşuş (Birtaş), V. Pricope, Mateuca. **Arbitrii:** Ionuţ Nicoraş - centru, Sorin Rotaru şi Florin Vesa - asistenţi. **Obs AJF:** Mircea Axente. La juniori: 2-3.

JA-D.S.

Gheorghe Pleş FOTO:JA

Gospodarirea Comunala Arad

va ofera:

vidanjare 150 lei - informatii tel 0758519871

adoptii caini 100 lei - informatii tel 0757341276

molizi cu sau fara ghiveci 50 lei - informatii tel 0758519871 (785766)

ANUNŢ

Corpul Expertilor Contabili si Contabililor Autorizati din Romania filiala Arad in colaborare cu Camera de Comert, Industrie si Agricultura a Judetului Arad si Directia Finantelor Publice Arad organizeaza in data de 04.12.2012 incepand cu orele 10.00 la Complexul Expo Arad International, sesiune de informare publica a contribuabililor pe tema aplicari sistemului TVA la incasare, coordonata de Ministerul Finantelor Publice.

Invitam sa participe membrii CECCAR, membrii CCIA Arad, contabili angajati din intreprinderi si pe toti cei interesati.

Anuntam pe aceasta cale membrii CECCAR ca instruirea din 5 si 6 decembrie 2012 se va desfasura in data de 4 decembrie la Complexul Expo Arad International incepand cu orele 10.00

Informarea este gratuita, in limita locurilor disponibile. Informatii suplimentare la CECCAR filiala Arad, numarul de telefon 0257/281960 sau 0257/281961 sau la CCIA numarul de telefon 0257216520. (485765)

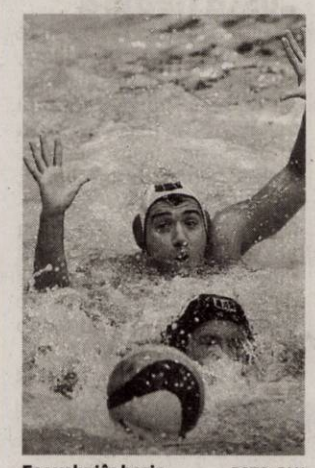

Fac valuri în bazin FOTO: FAN

Arădeanul Laza este golgeter la CM de tineret

PERTH. Naţionala de juniori sub 18 ani a României a fost învinsă de Grecia cu 5-8, în primul meci din grupa C, de la Campionatul Mondial de polo din Australia. Cele mai multe goluri (2) au fost reuşite de arădeanul Bogdan Laza,

AMEFA mai avându-i sub tricolor pe: Robert Gergelyfi, Levente Vancsik şi David Săciu. În jocul al doilea, România a învins Iranul, scor 11-4, Laza mai reuşind o dublă. **JA-D.L.**

5

partide au loc astăzi în prima zi a Olimpiadei Naţionale a Sportului Şcolar la baschet, ciclul gimnazial. Meciurile au loc la sala „Decebal", duelul de deschidere fiind LPS Arad - Şc. Gen. nr. 21 „Aurel Vlaicu", la masculin, programat de la ora 10. Faza judeţeană a Olimpiadei are la start 9 formaţii masculine şi 7 feminine. Ediţia trecută a fost câştigată de Liceul Pedagogic, la feminin, şi CN „Elena Ghiba-Birta", la masculin.

LPS şi-a aflat rivalele de sub panou

ARAD. La sediul FRB a avut loc tragerea la sorţi a grupelor fazei a doua a CN U13 la baschet feminin. LPS Arad a fost repartizată alături de: CSU Cuadripol Braşov, CSŞ Craiova şi BC Severin, urmând a susţine trei turnee, primul între 20-23 decembrie. În seria preliminară, arădencele au câştigat toate cele 6 partide, marcând 785 de puncte şi primind doar 98 (16,33 puncte pe meci!). **JA-D.L**

Ioana Vidican FOTO: JA

Baschetbalistele de la Valbon joacă în fustiţe

ARAD. Echipament inedit pentru BC Valbon Arad, fetele profesoarei Valeria Bondor jucând în fustiţe meciul din CN Under 16! Învinse, scor 33-75, de campioana din Oradea, arădencele au impresionat la capitolul design. Posesoarele fustiţelor: Ioana Vidican, Anca Vidican, Alina Neteda, Ioana Lopătaru, Raluca Farcaş, Andra Borchină, Daria Bocancea, Anica Vlasin, Andreea Racz şi Elena Cochintiu. **JA-D.L.**

Valoarea şi-a spus cuvântul

Fetele de la Univ Goldiş ICIM au câştigat derby-ul Vestului şi aşteaptă duelul cu Satu Mare, din Cupă!

Chrissy Givens într-o acţiune personală de toată frumuseţea FOTO: C. ANDRA

TIMIŞOARA. După succesul european din Cehia, de la mijlocul săptămânii trecute, care le-a asigurat în proporţie covârşitoare calificarea în Final Four-ul CEWL, baschetbalistele de la Univ Goldiş ICIM Arad au revenit în campionatul intern, pentru derby-ul Vestului. Programată chiar de Ziua Naţională, disputa din oraşul de pe Bega a fost tranşată, conform aşteptărilor, de către Monica Brosovszky şi compania, la o diferenţa liniştitoare, de 17 puncte.

Doar cinci minute au sperat jucătoarele de la Danzio că pot furniza surpriza (10-4), după care Chrissy Givens a dat semnalul revenirii. Încă după primul sfert lucrurile au luat o turnură favorabilă galben-albastrelor, 23-15. În ciuda eforturilor americancei Tiffany Broen, ex-jucătoare a Aradului, avantajul la pauză a crescut, 41-30.

Extrem de slab în realizări actul trei (10-8), dar finalul a scos la rampă, din nou, valoarea arădencelor. Să subliniem faptul că toate jucătoarele au prins minute în acest joc, semn că tehnicienii Dan Moraru şi Cristina Ciocan au încercat să găsească soluţii şi pentru duelurile rămase de disputat în acest an.

Marţi, cu Satu Mare

Fetele de la Univ Goldiş ICIM nu au timp de respiro. Marţi, ora 19, la Sala Sporturilor, urmează meciul tur din cadrul sferturilor de finală ale Cupei României la baschet feminin, disputa cu CSM Satu Mare. Cum echipa pregătită de Dan Fleşeriu este singura din actualul sezon care a reuşit să învingă echipa arădeană, se anunţă un duel „pe viaţă şi pe moarte".

Pentru amatorii de statistici să consemnăm scorul final: Danzio Timişoara - Univ Goldiş ICIM Arad 50-67. Marcatoare: Brown 19 (2), Pesovic 9, Thompson 7 (1), Fodor 6, Blanaru 4, Haas 3 (1), Crasnic 2 - pentru Timişoara; Givens 22 (1), LaPlante 10, Brosovszky 8 (2), Wirth 8, Bartee 6, Risper 5 (1), Milovanovic 4, Cutaş 2 şi Mercea 2 - pentru Arad. **JA-D.S.**

Paletă de bronz tineresc pentru Bernadett Balint

BUZĂU. Perechea Camelia Poştoaca / Bernadett Balint (Pristavu Câmpulung / CSM Arad) a urcat pe cea de-a treia treaptă a podiumului în proba de dublu din cadrul Campionatului Naţional de tenis de masă pentru tineret. Poştoacă şi Balint au câştigat cu scorul de 3-0 (6, 4, 6) întâlnirea cu Trifu / Ene (Slatina), pierzând în semifinale, 2-3 (10, 10, -11, -5, -11) în faţa cuplului campion Szocsz / Ciobanu (Bistriţa / Slatina).

Partenere la dublu, cele două jucătoare s-au duelat pe tabloul de simplu, în faza sferturilor de finală, arădeanca cedând cu scorul de 1-4 (-6, -13, 6, -5, -3). În concursul de simplu masculin, Mark Pink (CSM Arad) a pierdut din primul tur.

În probele de dublu mixt şi dublu masculin, cei doi reprezentanţi ai CSM Arad au cedat în primul meci, programat în faza sferturilor de finală, Balint făcând pereche cu bistriţeanul Adrian Costea, iar Pink cu un alt arădean, Zsolt Balint.

Titlurile naţionale au revenit următorilor jucători: Bernadette Szocz şi Lucian Munteanu (simplu), B. Szocz / Irina Ciobanu şi L. Munteanu / Alin Spelbus (dublu) şi L. Munteanu / C. Poştoaca (dublu mixt). **JA-D.L.**

Bernadett Balint, în acţiune FOTO: JA

COMENTARIUL ZILEI

Dan Lazăr

Semicercul gol

Din capul locului trebuie să spun că nu sunt un fan necondiţionat al handbalului, însă situaţia în care a ajuns sportul pe semicerc din Arad mă face să mă gândesc, cu durere, la poveştile arădenilor de dinaintea „erei baschetului", ce a pus stăpânire pe Arad după Revoluţie. „Erau spectatori agăţaţi de perdele" la meciurile handbaliştilor arădeni, iar despre perioada în aer liber, de pe „Gloria", amintirile sunt şi mai spumoase. Ce a rămas? În afara unei „mâini" de jucători care evoluează prin alte zări şi a două echipe de juniori, aflate la coada clasamentului, nimic! Lumea handbalului arădean este mare, spre deosebire de alte sporturi, dar foarte divizată. De aici şi beţele în roate puse din toate direcţiile, care au dus de la pierderea seriozităţii în faţa partenerilor (CJA, Primărie, DJTS) până la autodizolvare. Echipa de seniori HC Arad s-a retras pentru a „n"-a oară din liga secundă, deşi Consiliul Judeţean îi alocase 210.000 lei (?), iar cea feminină a murit de peste un deceniu. Astfel, perdelele de la Polivalentă au rămas intacte, pentru că (şi) sportul pe semicerc a pierdut războiul cu baschetul - de toate categoriile - şi minifotbalul, ajungând să evolueze, şi din vina lui, la... Macea.

> Despre sportul pe semicerc au rămas doar poveştile

„Este dureros că oraşul care l-a dat pe Mironiuc, ca să dau doar un exemplu, a rămas fără handbal. Aradul era cu litere mari pe harta acestui sport", şi-a exprimat revolta şi durerea fostul mare jucător Cristian Gaţu, preşedintele FRH, cu prilejul unei conferinţe de pe presă, în care s-a prezentat lotul naţional feminin ce se va bate, peste puţin timp, pentru medalii la Europeanul din Serbia. Cine l-a ascultat? Nimeni din conducerea oraşului, a sportului arădean, şi mai grav, a handbalului de pe Mureş. Poate doar Teo Ţucudean, Ioan Buruc sau Mihai Mironiuc...

daniel.lazar@informmedia.ro

CASA DE INSOLVENŢĂ TRANSILVANIA
SOCIETATE DE PRACTICIENI ÎN INSOLVENŢĂ
SOCIETATE CORESPONDENTĂ A
Nestor Nestor Diculescu Kingston Petersen
SOCIETATE CIVILĂ DE AVOCAŢI

Subscrisa CASA DE INSOLVENŢĂ TRANSILVANIA FILIALA TIMIŞ SPRL, în calitate de administrator judiciar al SC TERMOCONSTRUCŢII MONTAJ SRL – în reorganizare, in judicial reorganisation, en redressement, cu sediul social în Arad, Str. Barabas Bela, nr. 29, jud. Arad, înregistrată la Oficiul Registrului Comerţului de pe lângă Tribunalul Arad sub nr. J02/384/2001, CUI 14012862, desemnat prin Încheierea nr. 988/20.04.2010, în dosarul nr. 1328/108/2010, aflat pe rolul Tribunalului Arad, Secţia Comercială, organizează licitaţie publică cu strigare, pentru valorificarea următoarelor active:

Descriere Activ	Valoare euro fără TVA
Activul 1 „Proprietatea Imobiliara – Iratoş" (terenul este în suprafaţă de 21.100 mp., iar suprafaţa construită este de 1.619 mp)	283.000,00
Activul 2 „Bunuri Mobile - Utilaje prelucrarea lemnului"(banzic, gater, fierestrau pendular, masina de ascutit panze, piese de schimb folosite la întreţinerea utilajelor şi echipamentelor, etc)	50.650,00
Activul 3 „Mobile - Utilaje prelucrarea metalelor" (aparate de sudura, de taiere a metalelor, compresor de aer, generator electric, piese de schimb folosite la întreţinerea utilajelor şi echipamentelor, etc)	74.250,00
Activul 4 „Bunuri Mobile - echipamente IT" (bunuri mobile de natura unităti PC, monitoare, laptopuri, imprimante)	3.550,00
Activul 5 „Pachet utilaje, autocamioane, autospeciale şi autoturisme" (autovehicule transport speciale, autocamioane, motostivuitor, si autoturisme)	55.500,00
TOTAL	**466.950,00**

Notă: cu privire la regimul TVA se vor aplica prevederile legale în vigoare.
Licitaţia va avea loc în 06.12.2012 ora 14:00, la sediul Casei de Insolvenţă Transilvania Filiala Timiş SPRL, str. Martin Luther, nr. 2, et. 3, Timişoara, jud. Timiş. În cazul neadjudecării bunurilor la prima licitaţie se vor organiza noi licitaţii în data de 13.12.2012, 10.01.2013 respectiv 17.01.2013 la aceeaşi oră şi locaţie, în aceleaşi condiţii.
Caietele de sarcini pentru activele scoase la licitaţie pot fi achiziţionate de la sediul administratorului judiciar, iar documentaţia de înscriere şi garanţia de participare la licitaţie vor trebui depuse cel târziu cu o zi lucrătoare (24 de ore) înaintea desfăşurării licitaţiei la sediul administratorului din Timişoara. Preţul unui caiet de sarcini pentru Activul 1 este de 2000 lei plus TVA, pentru Activele 2,3,5 preţul este de 500 lei plus TVA, pentru Activul 4 preţul este de 200 lei plus TVA. Condiţiile pe care trebuie să le îndeplinească ofertanţii pentru participarea la licitaţie, sunt precizate în Regulamentul cuprinzând instrucţiunile de desfăşurare a licitaţiei, care este anexă la Caietul de sarcini.
Informaţii suplimentare se pot obţine la telefon: 0722.620.498, e-mail: marketing@citro

(2781-H 494682)

Cum îţi accesorizezi... părul

Putem spune că, în sfârşit, vremea s-a răcit şi că iarna îşi intră în drepturi. Temperaturile se apropie de valori foarte scăzute, iar accesoriile capilare devin o necesitate. Îţi oferim spre inspiraţie tendinţele acestui sezon, de la căciuli de blană pentru o iarnă cu viscol, la pălării şi fesuri pentru temperaturi mai cuminţi şi chiar şi accesorii care să îţi susţină coafura când este acoperită de o pălărie sau un fes.

1 Pălării masculine
Stilul masculin continuă să influenţeze moda feminină, iar pălăriile fedora sunt parte integrantă din tendinţe. Sunt foarte versatile şi pot fi uşor de asortat oricărei ţinute, fie ea business, elegantă sau casual. Se poartă culorile neutre, imprimeurile avangardiste şi borurile nonconformiste, cu linii originale şi elegante.

2 Căciuli amuzante
Cea mai simpatică tendinţă a acestui sezon este reprezentată de căciulile groase, care ne cuceresc printr-un design amuzant. Se poartă mai ales căciulile cu urechi, fie că sunt din blană, din tricot sau croşetate. Cel mai des întâlnite artificii creative sunt urechiuşele, şnururile ataşate, fularele incorporate şi franjurii.

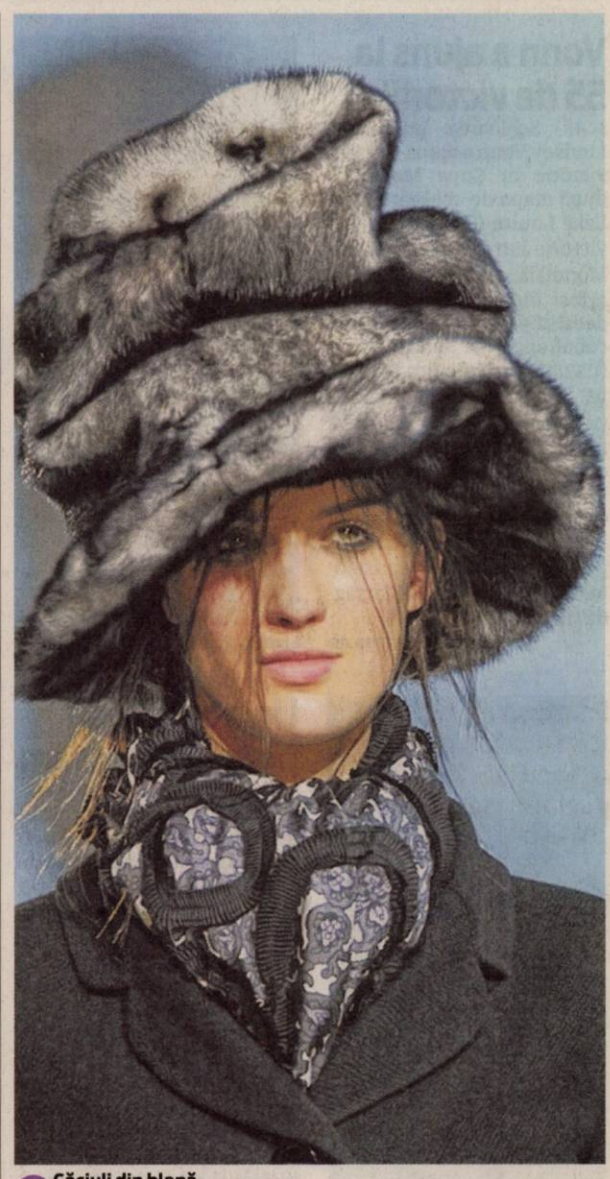

3 Căciuli din blană
Blana este must-have-ul acestui sezon, iar căciulile nu pierd deloc din teren. Sunt eficiente în a ne apăra de frig, iar, în plus, au un design original. Se poartă în continuare căciulile clasice din blană, însă designerii ne propun şi alte variante, mai creative şi mai îndrăzneţe: pălălii, berete şi chiar şepci din blană.

4 Turbanul şi bentiţele croşetate
O modalitate foarte feminină de a te proteja de temperaturile ostile este să optezi pentru un turban sau o bentiţă croşetată. Sunt disponibile atât în culori neutre, cât şi în culorii vii, fiind accesorizate cu detalii feminine şi delicate, precum inserţii de cristale, flori croşetate, împletituri deosebite.

5 Basca franţuzească
Basca sau bereta franţuzească are un real succes în acest sezon, fiind preferată de majoritatea designerilor, în culori şi linii clasice. Se poartă atât cele accesorizate cu un cozoroc, cât şi cele simple, nuanţele de gri, maro şi crem şi modelele croşetate. Este o opţiune adecvată ţinutelor casual şi office.

6 Bentiţe şi clame de păr preţioase
Pentru că părul nostru îşi pierde linia coafurii atunci când folosim fes, căciulă sau pălărie, o bentiţă sau o clamă de păr poate fi o opţiune ideală pentru a ne menţine stilul intact. Se poartă bentiţele şi clamele de păr preţioase, cu inserţii de perle, cristale, în nuanţe metalizate şi cu un design foarte elegant şi feminin.

ARĂDENII SE DISTREAZĂ: Balul bobocilor la „Peda"

aradon.ro

Vonn a ajuns la 55 de victorii!

SCHI. Schioarea americană Lindsey Vonn a ajuns la a 55-a victorie în Cupa Mondială, după etapa de coborâre de la Lake Louise (Canada). A 55-a victorie într-o probă de Cupa Mondială, a 28-a coborâre, a fost înregistrată cu timpul de 1:52.90, fiind urmată de conaționala sa Stacey Cook (1:53.42) și elvețianca Marianne Kaufmann-Abderhalden (1:53.52), ultima sportivă fiindla primul podium din carieră. Băieții s-au duelat la Beaver Creek, coborârea fiind câștigată de italianul Christof Innerrhofer (1:41.69), iar Super G-ul de un alt reprezentant al Italiei, Matteo Marsaglia (1:14.68).

SURSA: SPORT365.RO

Lindsey Vonn FOTO: EPA

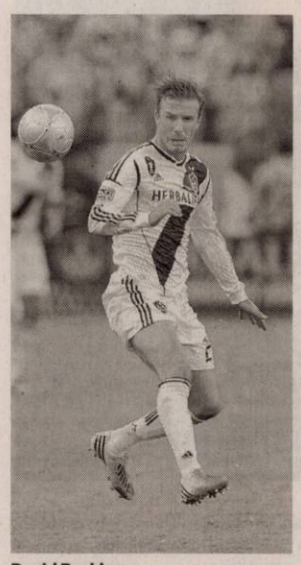

David Beckham FOTO: EPA

Un nou trofeu pentru Beckham

FOTBAL. Englezul David Beckham a câștigat, sâmbătă, al doilea titlu consecutiv de campion în Liga nord-americană de fotbal (MLS), la ultimul său meci cu Los Angeles Galaxy, care a trecut în finală de Dynamo Houston, scor 3-1. Los Angeles a câștigat deja titlul în 2011, după ce a învins tot pe Houston în finală, scor 1-0. David Beckham a anunțat în urmă cu câteva zile că acesta va fi ultimul său meci în MLS, unde a venit în 2007. În cinci sezoane și jumătate, fostul jucător al echipelor Manchester United și Real Madrid a disputat trei finale (2009, 2011, 2012). **SURSA: MEDIAFAX**

Tehnicianul Pellegrino a fost demis de Valencia

FOTBAL. Clubul Valencia a anunțat, sâmbătă seară, că a pus capăt colaborării cu tehnicianul argentinian Mauricio Pellegrino, după înfrângerea din meciul de pe teren propriu cu Real Sociedad, scor 2-5. „După meci am avut un schimb de opinii, am discutat și am hotărât să îl demitem pe antrenorul Mauricio Pellegrino", a declarat președintele grupării, Manuel Llorente. El a motivat demiterea lui Pellegrino prin rezultatele dezamăgitoare înregistrate de Valencia de la începutul sezonului: „Am văzut rezultatele din deplasare ale echipei, dar încă nu luasem o decizie. Ne gândeam că echipa va reacționa, că va arăta altceva decât a arătat la Malaga (n.r. - înfrângere cu scorul de 4-0). După analiza meciului din această seară și având în vedere evoluția lucrurilor, am decis să renunțăm la serviciile antrenorului".

SURSA: MEDIAFAX

Bjoergen domină fondul

SCHI. Schioarea norvegiană Marit Bjoergen a dominat mini-turul de la Kuusamo, după urmărirea de 10 km stil clasic, a treia probă a etapei finlandeze a Cupei Mondiale de schi fond disputată duminică. Bjoergen, laureată a sprintului, apoi a probei de 5 km liber, ca și în sezonul trecut, a făcut duminică o cursă perfectă impunându-se în 31min19sec4/10, cu 1min21sec4/10 avans asupra rivalei sale, poloneza Justyna Kowalczyk. Pe locul 3 s-a clasat norvegiana Heidi Weng, la 1min23sec9/10 de ilustra sa compatrioată. La 32 ani, Bjoergen s-a instalat confortabil în fruntea clasamentului general al Cupei Mondiale, al cărei mare glob de cristal l-a câștigat anul trecut pentru a treia oară în cariera sa. La masculin, rusul Aleksandr Legkov a câștigat sâmbătă proba de 10 km liber, fiind cronometrat în 21'52''8/10. Cupa Mondială de schi fond va continua cu probele de sprint în weekend-ul viitor la Quebec (Canada).

SURSA: AGERPRES

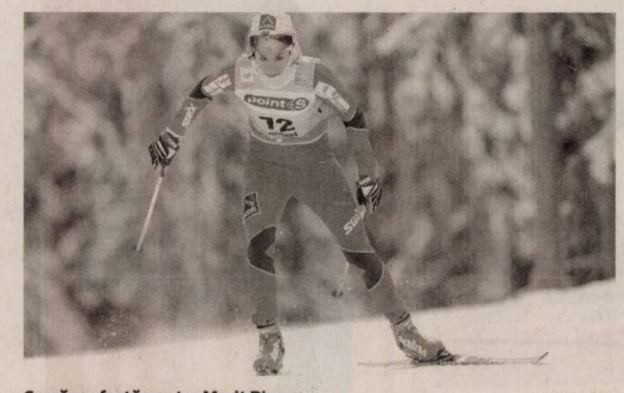

Cursă perfectă pentru Marit Bjoergen FOTO: EPA

Pregătite de o nouă aventură

Națională de handbal feminin vizează o clasare cât mai înaltă la Europenele din Serbia.

HANDBAL. Un număr de 16 jucătoare au fost alese de antrenorul Gheorghe Tadici pentru aventura europeană care va debuta mâine în Serbia. „Începe o nouă perioadă a singurei naționale care contează în Europa și în lume. Încercăm să rămânem în top, iar obiectivul principal este calificarea la Jocurile Olimpice din 2016", a declarat Cristian Gațu (președintele FR de Handbal), în cadrul conferinței de presă ce a avut loc la Arad.

Aurelia Brădeanu (la minge) este cea mai experimentată componentă a națională de handbal feminin FOTO: EPA

Tadici: „O grupă dificilă"

„Mergem la Europene cu un lot mult modificat față de cel prezentat la Mondiale. Avem chiar și trei debutate, iar cea mai experimentată este Aurelia Brădeanu, care face parte din națională din 1997. Grupa de la Europenele din Serbia este una dificilă, însă gândim pozitiv și sperăm să facem jocuri bune, care să ne ducă cât mai sus", a declarat Gheorghe Tadici, caracterizat de șeful FRH drept „o persoană colerică, dar care nu poate fi acuzată de lipsă de profesionalism".

În numele lotului a vorbit căpitanul de echipă, Cristina Neagu. „Promit românilor că vom face tot ce ne stă în putință să realizăm meciuri bune. Important este să ieșim mulțumite de pe teren", a spus jucătoarea care a stat departe de mingea de handbal vreme de aproape doi ani, din pricina unei accidentări.

Din lotul de 16 jucătoare, 15 handbaliste evoluează în campionatul intern și una singură în străinătate: portarul Talida Tolnai (Uskudar Istanbul). Cele mai multe componente vin de la campioana Oltchim: Paula Ungureanu, Iulia Curea, Adriana Nechita, Oana Manea, Ionela Stanca, Aurelia Brădeanu, Adina Meiroșu și Cristina Neagu. Jolidon Cluj (Magdalena Paraschiv, Nicoleta Dincă și Clara Vădineanu) are trei emisare, HCM Baia Mare (Mihaela Smedescu și Melinda Geiger) are două reprezentante, iar HC Zalău și Corona Brașov trimit o singură jucătoare, Crina Ailincăi-Pintea, respectiv Adriana Țăcălie.

În grupa D, România va întâlni: Rusia (4 dec.) Islanda (5 dec.) și Muntenegru (7 dec.).

SURSA: SPORT365.RO

Ungureanu a părăsit cantonamentul

Antrenorul națională de handbal feminin a României, Gheorghe Tadici, a declarat duminică că portarul Paula Ungureanu va reveni în lot pentru meciul din 7 decembrie, cu Muntenegru. Paula a părăsit de urgență cantonamentul, după ce a aflat cumplita veste că tatăl său a decedat.

Tragedie în fotbalul american

Un jucător din NFL s-a sinucis după ce și-a împușcat iubita.

FOTBAL AMERICAN. Jucătorul echipei de fotbal american Kansas City Chiefs care s-a sinucis, sâmbătă dimineață, la baza de pregătire a formației sale, la scurt timp după ce și-a împușcat iubita, este Jovan Belcher, în vârstă de 25 de ani. Potrivit purtătorului de cuvânt al poliției din Kansas City, Darin Snapp, Belcher s-a sinucis în fața antrenorului Romeo Crennel și a managerului general al echipei, Scott Pioli. Jovan Belcher s-a deplasat la baza de pregătire a echipei Kansas City Chiefs după ce a împușcat-o pe Kasandra Perkins (22 de ani), tânără cu care avea o fetiță de trei luni.

Poliția locală anunțase că un jucător al echipei Kansas City Chiefs s-a sinucis la baza de pregătire a formației sale, împușcându-se în cap, și că sportivul era suspect în cazul împușcării unei femei. „În jurul orei 07.10, am fost chemați la o locuință în legătură cu împușcarea unei persoane. Am sosit la fața locului și o femeie care era acolo ne-a spus că fiica ei a fost împușcată de prietenul ei, cu care avea o relație tumultoasă. Tânăra a fost dusă la un spital din zonă, unde a murit după scurt timp. La 08.10, am fost chemați la baza de pregătire Arrowhead în legătură cu un bărbat de culoare înarmat aflat în parcare, care se potrivea descrierii femeii. Polițiștii au ajuns acolo, au văzut un bărbat de culoare cu o armă în dreptul capului și câțiva angajați ai echipei Chiefs. Când polițiștii au coborât din mașină, au auzit o împușcătură. Se pare că bărbatul s-a împușcat. A fost transportat la spital, unde a fost declarat decesul său", a precizat Darin Snapp. **SURSA: MEDIAFAX**

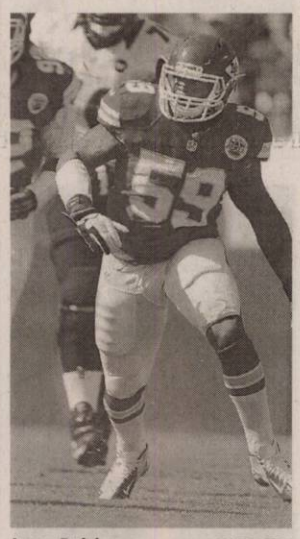

Jovan Belcher FOTO: EPA

Andy Carroll va absenta două luni

FOTBAL. Internaționalul englez al echipei West 'Ham, Andy Carroll, va fi indisponibil între șase și opt săptămâni, din cauza unei accidentări la un genunchi, suferită la meciul de miercuri cu Manchester United, a anunțat tehnicianul Sam Allardyce.

„Este destul de grav. Nu ne așteptam ca situația să fie atât de gravă. Andy va lipsi între șase și opt săptămâni", a declarat Allardyce, pentru BBC Sport. **SURSA: MEDIAFAX**

Au surclasat Pescara

Echipa Napoli a învins, duminică, pe teren propriu, cu scorul de 5-1, formația Pescara, într-un meci contând pentru etapa a XV-a a campionatului Italiei.

FOTO: EPA

Victorie pentru United, înaintea returului cu CFR

FOTBAL. Manchester United a învins, sâmbătă, în deplasare, cu scorul de 4-3 (4-3), echipa Reading, într-un meci din etapa a XV-a a campionatului Angliei, ultimul dinaintea partidei de pe teren propriu cu CFR Cluj, din Liga Campionilor, de miercuri. Golurile învingătorilor au fost marcate de Anderson '13, Rooney '16 (penalti), '30 și Van Persie '34. Pentru Reading au înscris Robson-Kanu '8, Le Fondre '19 și Morrison '23. Echipa antrenată de Alex Ferguson a evoluat în următoarea formulă: Lindegaard - Rafael (Smalling '31), Ferdinand, Evans, Evra - Anderson (Jones '45), Carrick, Fletcher - Young, Rooney, Van Persie (Welbeck '74). United și CFR Cluj fac parte din grupa H, alături de formațiile Galatasaray Istanbul și Sporting Braga. Echipa clujeană a fost învinsă, pe teren propriu, cu scorul de 2-1, de United.

SURSA: MEDIAFAX

Mănușile lui Holyfield au fost vândute la licitație

BOX. Mănușile purtate de americanul Evander Holyfield în 1997, la faimosul meci cu Mike Tyson, când acesta l-a mușcat de ureche, au fost vândute la licitație pentru suma de 35.200 de dolari. Acestea făceau parte dintr-o listă de 445 de bunuri aparținând fostului campion și scoase la licitație la Los Angeles. Centura WBC la categoria semigrea câștigată de Holyfield în 1988 a fost vândută pentru 28.125 de dolari. Câștigând această centură la 9 aprilie 1988 în fața portoricanului Carlos De Leon la Las Vegas (Nevada), Holyfield a devenit primul pugilist care a reușit să obțină toate cele trei titluri majore la semigrea. El a trecut apoi la categoria grea, unde a unificat titlurile în 1990, după ce l-a învins prin KO pe Buster Douglas. Fostul campion, poreclit „The Real Deal", care are 44 de victorii.

SURSA: MEDIAFAX

Fetele în mov, atracţia serii FOTO: V.A.

Bal în stilul anilor '20

La Teatrul Clasic „Ioan Slavici" a avut loc Balul Bobocilor de la Colegiul Naţional „E.G. Birta".

ARAD. Anii '20 au prins viaţă prin Balul Bobocilor de la Colegiul Naţional „Elena Ghiba Birta". Balul, desfăşurat săptămâna trecută, a reprodus fidel atmosfera acelor ani, a scos în evidenţă calităţile artistice ale bobocilor dar şi ale organizatorilor.

Apoi au început să intre în scenă bobocii, purtând nişte costume de muncitori care pregăteau scena pentru spectacolul organizat de Coco Chanel, ca mai apoi să vină şi boboacele, purtând pentru început nişte rochii mov cu volănaşe, coliere de perle, şi fiind coafate în stil retro. Mai apoi, fetele au îmbrăcat clasice dar sofisticate rochii, combinaţie de alb-negru.

Concurenţii au avut de trecut mai multe probe, printre care s-au numărat cele fizice, de cultură generală, karaoke, improvizaţie, pe lângă care au pregătit şi numere de dans specifice temei.

S-au mai urcat pe scena teatrului elevi care au cântat extraordinar (inclusiv muzică fado), beatbox, s-au perindat trupe de dans sportiv şi modern.

Fericiţii câştigători

Cea mai aşteptată parte a serii a fost anunţarea câştigătorilor, care a urmat după premierea organizatorilor pentru munca depusă. Juriul, numeros şi exigent, a avut o misiune dificilă. Emoţiile au crescut odată cu anunţarea premianţilor. Locurile 3 au fost luate de către Gabriel Herman şi Ariana Deac, locurile 2 au fost ocupate de Sebastian Iancu şi Andra Duma, iar titlul de Miss şi Mister Boboc l-au primit Roxana Negru şi Andrei Dincă. **JA-V.F.**

O mică farsă

Spectacolul a început cu un moment drăguţ, care a reuşit să atragă atenţia publicului - o filmare în care câţiva dintre organizatori au făcut, la debutul repetiţiilor, o farsă directoarei liceului, prof. Eugenia Groşan, legată de tema balului, anume că avea să fie despre travestiţi, preambul pentru deliciosul tort cu care s-au străduit să-i potolească emoţiile.

Atenţie la deconturile TVA!

Fiscul le atrage atenţia celor care nu au depus deconturile pe TVA că trebuie să o facă până pe 10 decembrie.

Fişele se depun la Direcţia Generală a Finanţelor Publice FOTO: FAN

ARAD. Schimbarea modalităţii de încasare a taxei pe valoarea adăugată şi a categoriilor de contribuabili care intră sub incidenţa activităţilor în scopuri de TVA a dus la depunerea de notificări şi formulare fiscale.

„În vederea constituirii Registrului persoanelor impozabile care aplică sistemul TVA la încasare, contribuabilii înregistraţi în scopuri de TVA care, în perioada 1 octombrie 2011 - 30 septembrie 2012 au realizat cifra de afaceri sub plafonul de 2.250.000 lei aveau obligaţia depunerii, până la data de 25 octombrie 2012, a Notificării privind aplicarea sistemului TVA la încasare. Verificarea de către organele fiscale a corectitudinii înregistrărilor în registru se face pe baza informaţiilor privind cifra de afaceri din deconturile de TVA (formular 300) şi înregistrate în evidenţele organelor fiscale până la data de 10 decembrie 2012.

Pentru a asigura o cât mai mare acurateţe a datelor înscrise în registru, persoanele impozabile înregistrate în scopuri de TVA care nu şi-au îndeplinit obligaţiile de declarare a TVA pentru toată perioada octombrie 2011 - septembrie 2012, sunt rugate să depună până la data de 10 decembrie 2012 deconturile de TVA (formular 300) restante", a explicat directorul executiv al DGFP Arad, Marius Drăgănescu.

TVA la încasare

În ceea ce priveşte persoanele impozabile eligibile pentru aplicarea sistemului TVA la încasare de la 01 ianuarie 2013, acestea trebuie să depună de urgenţă la Fisc notificarea privind aplicarea sistemului TVA la încasare (formular 097). „În situaţia nedepunerii notificării 097 înscrierea acestor persoane în Registrul persoanelor impozabile care aplică Sistemul TVA la încasare se va realiza din oficiu de către organele fiscale, în baza informaţiilor deţinute din deconturile de taxă pe valoarea adăugată depuse de persoanele impozabile pentru perioada 01 octombrie 2011- 30 septembrie 2012", a mai spus Drăgănescu.

JA-A.P.

Pregătiri pentru concurs FOTO: FAN

Concurs în proiectul Leonardo Da Vinci

CHIŞINEU-CRIŞ. Liceul Teoretic „Mihai Veliciu" din Chişineu-Criş participă în proiectul Leonardo Da Vinci ce presupune un schimb de experienţă pentru viitorii programatori adresat elevilor din clasele a XI-a şi a XII-a Real. Îndrumător de proiect este prof. Palcu Amelia.

Va avea loc un concurs de selecţie pe 4 decembrie, iar pe baza unor criterii de departajare 9 elevi din clasa a XII-a R şi 8 elevi din clasa a XI-a R vor pleca în perioada 4-24 februarie 2013, respectiv 24 iunie-14 iulie 2013, în Spania. Concursul de selecţie constă în: testarea cunoştinţelor de engleză, a celor despre viaţa socială şi culturală a Spaniei, o probă practică de evaluare a abilităţilor de utilizare a computerului şi un interviu. **JA-I.L.**

JURNAL ARĂDEAN

Israelul blochează taxele

IERUSALIM. Guvernul israelian a decis blocarea transferurilor taxelor colectate de autoritățile israeliene în numele Autorității Palestiniene, după ce teritoriile palestiniene au primit statutul de stat-observator la ONU, scrie ziarul Haaretz, în ediția online.

Premierul Benjamin Netanyahu și ministrul israelian al Finanțelor, Yuval Steinitz, au decis confiscarea taxelor pe care Israelul le-a colectat în numele Autorității Palestiniene în noiembrie, fondurile urmând să fie utilizate pentru acoperirea datoriilor palestiniene la Compania de electricitate din Israel.

Este vorba de 460 de milioane de shekeli (92 de milioane de euro), bani care urmau să fie folosiți pentru plata salariilor funcționarilor Autorității Palestiniene.

Decizia intervine după ce „Palestina" a primit statutul de stat-observator la Națiunile Unite, în urma unui vot controversat desfășurat în cadrul Adunării Generale ONU. Imediat după această decizie, Israelul a autorizat construirea a 3.000 de locuințe suplimentare în colonii din Ierusalimul de Est și din Cisiordania.

Israelul colectează taxele impuse importurilor de bunuri din străinătate, dar și TVA-ul în locul Autorității Palestiniene.

SURSA: MEDIAFAX

Sărbătoare
Președintele palestinian, Mahmoud Abbas, a fost întâmpinat cu bucurie de mii de palestinieni la Ramallah, la revenirea de la New York, unde Adunarea Generală ONU a acordat statutul de stat-observator Palestinei, informează AFP. „Acum avem un stat", a declarat Abbas la sosirea în Cisiordania, în fața a mii de persoane. Susținătorii președintelui palestinian aveau steaguri palestiniene și portrete ale lui Abbas și ale fostului lider, Yasser Arafat. Mahmoud Abbas s-a angajat să relanseze procesul de reconciliere între facțiunile rivale palestiniene.
SURSA: MEDIAFAX
FOTO: EPA

„Servitorii"
Oamenii din Comunitatea Akhadam din Yemen sunt descendenți ai soldaților din armata etiopiană care a invadat Yemen acum 1.500 de ani. Aceștia sunt marginalizați, trăiesc în mahalale și se află pe cea mai mică treaptă a scării sociale. Akhadam înseamnă „servitor" în limba arabă. Pe 2 decembrie s-a sărbătorit Ziua internațională pentru abolirea sclaviei.
FOTO: EPA

Acte cu prioritate

MAI: Lucrătorii de la Evidența Persoanelor vor fi în teritoriu pentru a întocmi acte de identitate.

BUCUREȘTI. Purtătorul de cuvânt al MAI, Monica Dajbog, a declarat, duminică, că în ultima săptămână de campanie reprezentanții serviciilor de Evidență a Persoanelor se vor deplasa în localitățile izolate cu urne mobile și camere digitale, pentru a întocmi acte de identitate pentru cei interesați să voteze. „MAI prin Direcția pentru Evidența Persoanelor și Administrarea Bazelor de Date a dispus o serie de măsuri prin care să faciliteze obținerea actelor de identitate de către persoanele care nu dețin acte valabile. Începând de săptămâna viitoare, serviciile publice comunitare de evidență a persoanelor vor intensifica deplasările cu urna mobilă și aparatele digitale în localitățile aflate la distanțe mari față de sediu pentru preluarea imaginilor și a cererilor pentru obținerea documentelor de identitate", a declarat Dajbog.

Oficialul MAI a mai precizat că serviciile de evidență a persoanelor vor avea program extins de lucru cu publicul, inclusiv sâmbătă și duminică în ziua alegerilor.

Dajbog a mai anunțat că au fost confecționate ștampilele cu mențiunea de vot, au fost tipărite buletinele de vot și timbrele autocolantele, care urmează să fie distribuite până pe 7 decembrie. **SURSA: MEDIAFAX**

Danilo Türk la vot FOTO: EPA

Scrutin prezidențial în Slovenia

LJUBLJANA. Slovenii au început să voteze, duminică dimineață, în al doilea tur al alegerilor prezidențiale, în contextul unei perioade de austeritate bugetară, informează AFP. În turul doi de scrutin se întâlnesc președintele actual, Danilo Türk (centru-stânga), în vârstă de 60 de ani, și fostul premier social-democrat Borut Pahor, 49 de ani, câștigătorul-surpriză al primului tur. Campania electorală nu prea a stârnit interesul slovenilor, preocupați de rata ridicată a șomajului (11,6%) și nemulțumiți de măsurile de austeritate implementate de premierul Janez Jansa. Conform sondajelor de opinie, Borut Pahor ar obține 60% din voturi. **SURSA: MEDIAFAX**

Atac taliban în Jalalabad

KABUL. Cel puțin 14 afgani au fost uciși, iar mai mulți militari ISAF au fost răniți, ieri, într-un atac insurgent care a vizat aeroportul din Jalalabad, unde se află o importantă bază militară NATO, anunță surse locale, citate de AFP.

Elicoptere ale Forței Internaționale de Asistență pentru Securitate (ISAF) au fost mobilizate după explozia unei mașini-capcană în perimetrul de securitate din jurul aeroportului. Un oficial din cadrul poliției afgane a declarat că cinci afgani (trei agenți de securitate și doi civili angajați ai aeroportului) au fost uciși, iar 18 au fost răniți. De asemenea, în confruntări au murit nouă insurgenți, dintre care trei teroriști-kamikaze.

Talibanii au revendicat atacul printr-un apel telefonic la Agenția France-Presse, afirmând că atacatorii au reușit să pătrundă în aeroport. ISAF a negat aceste informații.

După prima explozie, aeroportul a fost atacat cu rachete, obuze de mortieră și arme de calibru mic.

SURSA: MEDIAFAX

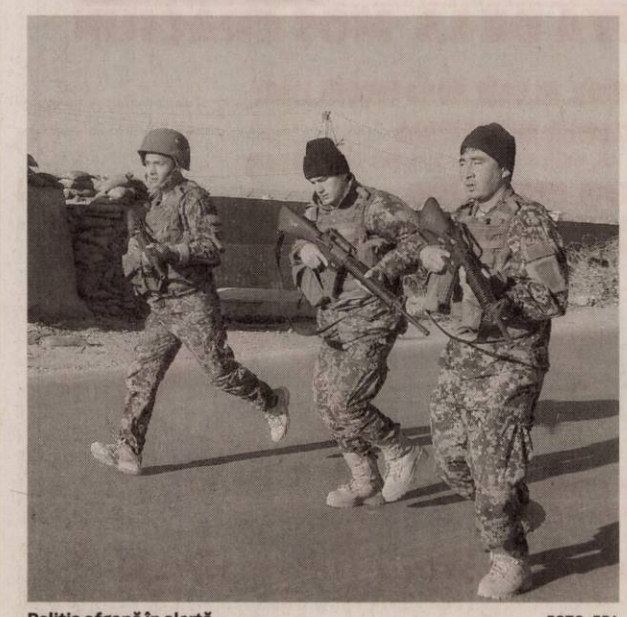

Poliția afgană în alertă FOTO: EPA

„Transfer surpriză" la Guvern

BUCUREȘTI. Premierul Victor Ponta anunță duminică, într-o campanie de teasing pe blogul personal, că pregătește un „transfer surpriză" în echipa guvernamentală, fiind vorba despre o persoană care va atrage atenția multora și se va alătura luni Cabinetului.

„Românii trebuie să afle direct de la mine despre cine este vorba. Tocmai de aceea, am decis să vă spun încă de astăzi că săptamâna viitoare pregătim un «transfer surpriză». De mâine ni se va alătura, la nivelul echipei din Guvern, o persoană care, sunt convins, va atrage atenția multora dintre voi", susține Victor Ponta.

„Despre cine este vorba și ce proiecte pregătim împreună veți afla, mâine, tot aici", mai precizează premierul, fără să nominalizeze persoana despre care face vorbire. **SURSA: MEDIAFAX**

Victor Ponta FOTO: EPA

Urări de la americani

BUCUREȘTI. Secretarul de stat al SUA Hillary Clinton a transmis românilor, în numele președintelui Obama și al poporului american, cele mai bune urări cu ocazia Zilei Naționale, reamintind contribuția țării noastre pentru pace și prosperitate în lume și pentru idealurile libertății și democrației.

„În numele președintelui Obama și al poporului Statelor Unite, sunt încântată să transmit cele mai bune urări tuturor românilor cu ocazia Zilei Unirii", afirmă Hillary Clinton în mesajul postat pe site-ul Depatamentului de Stat.

„Statele Unite sunt încrezătoare că parteneriatul nostru va continua pentru mulți ani și sunt recunoscătoare să aibă în România un bun prieten și aliat", afirmă Hillary Clinton în finalul mesajului său.

SURSA: MEDIAFAX

Hillary Clinton FOTO: EPA

Creditorii fac recomandări

ATENA. Creditorii externi ai Greciei, statele zonei euro și FMI, i-au sugerat să diminueze cheltuielile pentru apărare prin renunțarea la serviciul militar obligatoriu, potrivit cotidianului elen Kathimerini. De asemenea, aceștia au recomandat utilizarea în mai mare măsură a licitațiilor online „pentru o viitoare raționalizare a cheltuielilor". Propunerile sunt incluse într-un proiect de raport al Băncii Centrale Europene asupra progreselor Greciei, datat 27 noiembrie. Surse din Ministerul Apărării au declarat, însă, că „serviciul militar este obligatoriu și va rămâne astfel". Economia Greciei se află în al cincilea an de recesiune, iar analiștii se așteaptă la continuarea contracției PIB și anul următor. **SURSA: MEDIAFAX**

DECESE

Cu adâncă durere în suflet anunţăm încetarea din viaţă în urma unui tragic accident a celui care a fost iubitul nostru fiu, frate şi unchi

ONICAŞ CLAUDIU MIHAI,
la vârsta de 33 ani.

Când se stinge o lumânare o aprinzi din nou, dar când se stinge o viaţă o plângi mereu. Vei trăi veşnic în inimile noastre şi te vom plânge neîncetat. Înmormântarea va avea loc azi, 3 decembrie 2012, ora 13:00, la Cimitirul din Aradul Nou.

Familia îndoliată: mama, fratele Dane, sora Aurora, Liviu şi scumpa nepoţică Giulia

Cu adâncă durere în suflet anunţăm trecerea în veşnicie după o grea suferinţă a mătuşii noastre

SOFIA RĂZMAN.

Înmormântarea va avea loc azi, 3 decembrie 2012, ora 12:00, la Cimitirul Eternitatea (UTA). Nu te vom uita niciodată. Dumnezeu să te odihnească în pace!

Nepoata Daniela cu familia

O inimă a încetat să bată, un suflet nobil s-a ridicat la cer şi pleacă departe de noi, dar mai aproape de Dumnezeu. Un omagiu, o lacrimă şi o floare pentru fiinţa dragă care a fost

MESZAR ALEXANDRU (KICI)
fost luptător.

Înmormântarea va avea loc azi, 3 decembrie 2012, ora 13:00, la Cimitirul Eternitatea. Dumnezeu să-l odihnească în pace!

Copiii Alexandru şi Laura, nora Nicoleta, ginerele Călin, nepoţii Edi şi Eric şi fosta soţie Nuţi cu fiul Dani

Cu adâncă durere anunţăm trecerea în veşnicie a bunului nostru părinte, bunic şi străbunic

MICOROI LAZĂR,
din Olari.

Înmormântarea va avea loc astăzi, 3 decembrie 2012, ora 13.00, în Olari.

Familiile îndoliate Micoroi şi Gabor

O inimă a încetat să bată, un suflet nobil s-a ridicat la cer şi pleacă departe de noi, dar mai aproape de Dumnezeu. Un omagiu, o lacrimă şi o floare pentru fiinţa dragă care a fost

STOICU SAVA,
din Turnu.

Înmormântarea va avea loc marţi, 4 decembrie 2012, în localitatea Turnu. Dumnezeu să-l odihnească în pace!

Fiica Narcisa şi soţia Florica

CONDOLEANŢE

Suntem alături de colega noastră Aurora Sabău în aceste momente grele pricinuite de decesul fratelui mult iubit. Sincere condoleanţe familiilor îndoliate!

Colegii din cadrul Instituţiei Prefectului – Judeţul Arad

SERVICII FUNERARE

IN MEMORIAM
NON STOP!
KUKI - servicii funerare complete
Producător de sicrie - oferă sicrie la preţ de producător.
Pentru membrii C.A.R.P. transport gratuit atât în oraş, cât şi în judeţ.
GRATUIT rezolvăm actele la spital, primărie, casa de pensii şi C.A.R.P.
Transport intern şi internaţional.
Accesorii funerare.
Contact: Arad, Str. Mihai Eminescu nr. 4 (în curte), vis-a-vis de Cerbul Albastru.
Telefon: 0257/211929, mobil: 0723-343-964
www.inmemoriamkuki.com
(H-4489828)

Un gând de alinare şi sincere condoleanţe familiei îndurerate preot Micoroi

cu compasiune familia Ienaga şi Itu

În aceste clipe de durere suntem alături de familia preot Micoroi la decesul tatălui drag. Dumnezeu să-i dea odihnă veşnică!

Societatea Femeilor Creştin Ortodoxe „Cuvioasa Paraschiva"

Cu nemărginită durere în suflet ne despărţim de cuscra noastră dragă

ELENA DIMA.

Odihnă veşnică! Sincere condoleanţe familiei îndoliate!

Fam. Laza

Aprindem o lumânare, aşezăm un buchet de amintiri dragi şi lacrimi pe mormântul celei care a fost

DIMA ELENA.

Dumnezeu s-o odihnească!

Colegii de la Loteria Română Arad

Suntem alături de colegul nostru Dima Gheorghe în dureroasa încercare pricinuită de pierderea prematură a soţiei.

Colectivul Colegiului Tehnic de Construcţii şi Protecţia Mediului Arad

Suntem alături de familia Dima în aceste momente de grea suferinţă la despărţirea de cea care a fost draga lor soţie şi mamă

DIMA ELENA.

Cristi, Diana şi Angelica Ţucudean

Un gând de compasiune şi sincere condoleanţe doamnei lector univ. dr. Stoicu Narcisa în marea durere pricinuită de decesul tatălui său drag,

STOICU SAVA,
din Turnu.

Colectivul Facultăţii de Ştiinţe Juridice din cadrul Universităţii de Vest „Vasile Goldiş"- Arad

O rugăciune către Dumnezeu, o lumânare aprinsă şi gânduri pioase în ceasul despărţirii de cel care a fost

STOICU SAVA,
din Turnu.

Dumnezeu să-l odihnească în pace!

Familia Fildan Gabriela şi Sorin

Împărtăşim durerea voastră, Florica şi Narcisa, la despărţirea de dragul vostru soţ şi tată,

STOICU SAVA.

Bunul Dumnezeu să-l odihnească în pace!

Familiile Sabău şi Cornea

Anunţăm cu durere în suflet trecerea în nefiinţă a părintelui, soţului şi fiului drag

IOSIF SCHILLINGER.

Dumnezeu să-l ierte şi să-l odihnească în pace!

Cu mult dor, familia întristată

MULŢUMIRI

Mulţumim tuturor celor care prin prezenţă, cuvinte şi gânduri de compasiune au fost alături de noi în grelele momente pricinuite de trecerea în nefiinţă a iubitei noastre mamă, soţie, bunică, soacră

DIMA ELENA.

Familia îndurerată

Adresăm cele mai sincere mulţumiri şi întreaga recunoştinţă, rudelor, foştilor colegi de serviciu, prietenilor, vecinilor, tuturor celor care ne-au sprijinit pentru a trece mai uşor peste momentele de deznădejde, ne-au fost alături mângâindu-ne suferinţa, prin prezenţă, cuvinte de îmbărbătare, sprijin moral, jerbe şi coroane de flori la despărţirea de iubitul nostru fiu şi soţ

LAURENŢIU MARIUS GORON.

Familia Goron

Ne exprimăm mulţumirea şi recunoştinţa faţă de toţi cei care prin prezenţă, condoleanţe şi flori au fost alături de noi în aceste momente grele prin care am trecut în urma decesului iubitei noastre soţie, mamă, soacră, bunică şi străbunică

UNGUREAN SOFIA.

Ai lăsat în urmă multe amintiri dragi, durere, lacrimi şi un gol imens. Te vom păstra veşnic în sufletele noastre.

Fam. Ungurean, Pătroi şi Moroaică

COMEMORĂRI

Cu aceeaşi durere şi tristeţe în suflet, amintim că azi, 3 decembrie 2012, se împlinesc 2 ani de când iubitul nostru

CREŢ CRISTIAN

a plecat dintre noi spre eternitate, lăsând un gol imens şi durere adâncă în sufletele noastre. Te vom păstra mereu în suflet şi ne rugăm bunului Dumnezeu să te ierte şi să te odihnească în pace, în lumea celor drepţi şi buni! O rugăciune, o lumânare, flori şi lacrimi pe tristul tău mormânt.

Soţia Titiana, mama Viorica, tata Nicoară, sora Iuliana şi cumnatul Cristian

Au trecut patru ani de la decesul scumpei noastre soţie, mamă, soacră şi bunică

BALINT ROZALIA.

Vei rămâne veşnic în inimile noastre.

Soţul Alexandru, fiul Alexandru, fiica Magdalena cu familiile

Purtăm în suflet aceeaşi durere şi tristeţe la împlinirea unui an de când a plecat dintre noi soţul, tatăl şi bunicul

COSMA IOAN
din Şepreuş.

Nu te vom uita niciodată.

Soţia Floare şi copiii Ionică, Oniţa şi Gheorghe cu familiile

Duminică, 2 decembrie s-au împlinit 5 ani de când ai plecat pe drumul fără întoarcere draga noastră.

MARIOARA VOŞTINARIU.

O lumânare, o floare şi o lacrimă de dor pe mormântul tău.

Sora Florica cu soţul Ivan, nepoţii Flavius şi Sorin cu familiile

Anunţurile de deces se publică GRATUIT!

SC ORIGINAL TEHNIC SRL

Arad, B-dul V.Milea nr. 1, sc. III, et.II, ap.11, jud. Arad
anunță
organizarea de stagii de instruire
pentru stivuitoriști autorizați ISCIR
conform cerințelor PT CR 8 / 2009
Informații: **www.okt.ro**
kiosif@xnet.ro , rsvti_okt@clicknet.ro ,
mobil: **0722 437 525; 0723 842 867**
480173

SC. M.G.A. ARAD

ANGAJEAZĂ de urgență
PERSONAL CU EXPERIENȚĂ precum și PERSONAL PENTRU CALIFICAREA la locul de muncă în meseria „CONFECȚIONER HUSE TAPIȚERIE"
Informații la tel.: 0722 500 354
(465199)

SC COMO AGRO SRL ARAD, Str. Petru Rares Nr. 28

ANGAJEAZĂ
● INGINER AGRONOM; ● MUNCITORI AGRICOLI
C.V. se vor timite pe fax 0257.276.445, e-mail: office@tehnodomus.ro sau la sediul firmei din Arad, Str.Petru Rares Nr. 28 (Cartier Gradiște).
(481831)

GARSONIERE

• **Cumpăr cu** plata pe loc!!! garsonieră, apartament una cameră, 0752.510.776. 735431

• **Vând garsonieră** parter, bloc ARIS (UTA), merită văzută, 0741.155.521. 483524

• **Vând garsonieră,** confort 1, etaj 1, Micălaca, 17.500 Euro. Tel. 0748.466.876. 494669

• **Vând garsonieră,** 34 mp, Calea 6 Vânători. Tel. 0749.197.142. 483556

AP.1 CAMERĂ

• **Vând apartament** cu o cameră, bucătărie, baie, la casă, în centru, zona Piața Catedralei. Telefon 0745.085.175. 481791

AP.1 CAMERĂ-JUDEȚ

• **Vând apartament** 1 cameră comuna Vladimirescu, cf 1, cheltuieli mici, preț negociabil. Telefon 0257/514439. 483428

AP.2 CAMERE-ARAD

• **Cumpăr cu** plata pe loc apartament 2 camere. Tel. 0744.849.390. 735888

• **Vând apartament** 2 camere, decomandate, bloc nou cu centrală termică, izolat amporă 8 cm cu parcare în curte, et. 2, str. Cocorilor nr. 5, 0762.213.545. 450928

• **Vând apartament** 2 camere, zona Fortuna, bloc cu Cofetăria Veneția. 0745.301.339, 0745.778.584. 477937

ANIVERSĂRI

„La Mulți Ani!"
celor 2 săgetători!
Bunicul
FRANCISC VARGA
care a împlinit 65 ani la 1 decembrie
și nepotul
RAUL MOLDOVAN
care împlinește 10 ani la 11 decembrie 2012.
Să se bucure încă mulți ani unul de celălalt împreună cu toată familia!
Cu drag și prietenie
Hilde și Valy Schmidt

• **Vând apartament** 2 camere, ultracentral, 72 mp, posibil plata în rate. Telefon 0742.025.179. 483446

• **Vând apartament** 2 camere, utilat, renovat. Telefon 0742.483.041. 487456

• **Vând apartament** 2 camere, zona 300, parter, 74 mp, confort 1, amenajat, 29.900 Eur, 0752.652.463. 495056

• **Vând apartament** 2 camere, Micălaca, Bl. 350, decomandat, 2 balcoane, baie cu geam, 26.900 Eur, 0753.366.725. 495061

AP.3 CAMERE-ARAD

• **Vând apartament** 3 camere, ultracentral, 100 mp, posibil plata în rate. Telefon 0742.025.179. 483446

• **Vând apartament** 3 camere, etaj 4, Vlaicu, 21.000 Euro, 0744.542.931. 483522

APARTAMENT LA CASĂ

• **Vând apartament** la casă Grădiște 50 mp, apă, baie, gaz. Telefin 0742.734.771. 483432

• **Vând apartament** la casă 2 camere, bucătărie, baie, cămară alimente, hol, cămară lemne, curte, toate facilitățile, preț negociabil. Telefon 0769.279.045. 495027

• **Vând apartament** ultracentral, mobilat, 178 mp, amenajat recent stil clasic, 76.100 mp teren intravilan. Tel. 0744.770.917, 0723.268.475. 485882

• **Vând sub** preț apartament (în casă cu două apartamente), 110 mp și corp separat aparținător 23 mp, 4 camere, bucătărie, baie, curte amenajată, 80mp, dotări peste medie, 45.000 Eur, ☎0758.119.348. 477900

CASE-JUDEȚUL ARAD

• **Vând avantajos** casă, ultracentral, în Cuvin. Tel. 0723.791.460, 0729.844.491. 494683

• **Vând casă** în Zădăreni, gaz, curent, stradă asfaltată, 16.000 Eur. Tel. 0724.020.111. 483260

„S.C. ASTRA VAGOANE CĂLĂTORI S.A.

angajează:

Sudor electric (MIG-MAG)	- sudură
Vopsitor industrial	- instalații electrice
Vopsitor auto	- vopsitorie
Gestionar	
Operator END	
C.T.C.–ist specialitate:	
-lăcătușerie	
- prelucrări mecanice	

CV-urile se trimit la nr. fax **0257/258168** până la data de **14.12.2012** sau personal la sediul societății din Arad, str. Petru Rareș, nr. 1-3."
480184

S.C. SPIACT CF ARAD S.A.

ANGAJEAZĂ:
INGINER TCM –Birou tehnic
Omologari , calitate , AUTOCAD

Coordonare productie:
INGINER/SUBINGINER TCM
Departament
APROVIZIONARE/MARKETING
INGINER/ECONOMIST –Lb.engleza bine

CV -urile se transmit la e-mail :societatea@spiactarad.ro
Vor fi chemați la interviu numai cei selectați.
(483429)

Anunt – In etapa 2 de elaborare a propunerilor PUZ
Primarul Comunei Iratosu anunta publicul, autoritatile interesate si proprietarii terenurilor din zona despre elaborarea propunerilor de PUZ si RLU pentru ***„Construire silozuri, uscator cereal, administratie, platform,parcaje, imprejmuire si zone verzi".***

Beneficiarul PUZ-ului este Investitorul privat **SC VOLKSIL SRL,** proprietar al terenului in suprafata de 26.000 mp, situat pe teritoriul administrativ al comunei IRATOSU, identificat prin CF Nr.300770-Iratosu, CAD nr.topo.300770

Proiectantul PUZ-ului este „SC D&D DESIGN PROIECT SRL"-str. Iustin Marsieu, nr. 8 judetul Arad.

Publiculeste invitat sa consulte documentele privind propunerile de PUZ si sa transmita observatii si sugestii asupra acestor documente la sediul Primariei Comunei Iratosu, in perioada **03.12.2012-13.12.2012.**

Se organizeaza dezbatere publica, ca metoda de consultare, in data de **14.12.2012, ora 10.00** la sediul Primariei Iratosu.

Raspunsurile la observatiile si sugestiile transmise precum si rezultatele informarii si consultarii se vor posta pe site-ul primariei si afisa la sediul acesteia in termen de 10 zile de la incheierea perioadei de consultare.

Persoanele responsabile cu informarea si consultarea publicului sunt: Cismas Viorica-Referent Urbanism-tel.0733-987-831.
(H-495023)

• **Vând casă** 3 camere, baie, bucătărie, încălzire centrală, complet renovată și utilată în loc. Călugăreni. Accept variante. Telefon 0733.957.295. 466814

CASE DE VACANȚĂ-ALTE JUDEȚE

• **Case și** terenuri- intravilan BATTONYA, ieftin, toate utilitățile, PersoanăFizică, 0722- 257409. 481702

SPAȚII COM-ARAD

• **ARIEȘENI, teren- construcții** cabane-vacanță, curent- electric, eventual cabană, ski, 0722- 257409. 481705

• **Vând spațiu** comercial, Vlaicu- Cocorilor, 90 mp, 67.000 Eur, 0744.849.390. 495053

• **Vând spațiu** comercial Vlaicu- Brezoianu, 45 mp, 21.000 Eur, 0744.849.390. 495062

• **Vând sub** preț două spații comerciale aceeași clădire, împreună sau separat, fiecare 170mp, pivniță, pod. Dotări: mobilier, climatizare, centrale termice, termopane, rețea calculatoare, rețea telefonică cu centrală, 105.000 Eur, ☎0758.119.348 477893

• **Vând/ închiriez** hală 500 mp+ curte 1.000 mp, cu toate utilitățile, str. Ghioceilor nr. 38, 0757.621.897, 0745.523.263. 450851

TERENURI JUDEȚ

• **Ofertă! Vând** teren intravilan cca 3.000 mp, cu toate utilitățile în Păuliș- Barațca, preț 16.000 Euro. Telefon 0752.340.414. 481716

• **Vând teren** în localitatea Călugăreni 400 mp. Telefon 0740.111.930. 466818

• **Vând urgent** loc de casă în Cuvin. Tel. 0723.791.460, 0729.844.491. 494693

IMOBILE CHIRII

• **Închiriez apartament** 2 camere, Micălaca, zona 300, mobilat și utilat. Telefon 0745.604.162. 468852

• **Închiriez apartament** 3 camere, Bd. Revoluției, 0257/367231. 481749

• **Închiriez apartament** 2 camere, parter, pentru cabinete medicale. Telefon 0742.483.041. 487453

• **Închiriez apartament** 3 camere, 2 băi, mobilat, P- ța Catedralei, preț negociabil. Tel. 0741.606.045. 495094

• **Închiriez garsonieră** mobilată, zona Boul-Roșu, 60 Euro. Telefon 0771.488.778. 494665

• **Închiriez garsonieră** și apartament 2 camere, mobilate, gaz, satelit, frigider, mașină spălat, 0751.382.017. 495138

• **Închiriez garsonieră,** cameră, hol, baie, Fortuna, A- uri.Preț 60 Eur+100 garanție. Preferabil fără copii, 0741.105.478. 495149

• **Închiriez 1** cameră, bucătărie, cămară de alimente, la casă, zona Biserica Sîrbească, 200 Ron. Tel. 0257/232497, 0357/414509. 485559

• **Caut să** închiriez apartament 2- 3 camere sau garsonieră ne/mobilate, 0726.289.694. 495145

• **Dau în** chirie apartament 2 camere, zona Lacului (Kaufland), parțial mobilat. Telefon 0744.643.276. 494698

• **Dau în** chirie apartament 3 camere, mobilat, Micălaca, etaj IV, 150 Eur, ☎0722.606.448. 495147

• **Dau în** chirie casă, Grădiște, singur în curte, mobilată, 0726.289.694. 495146

• **Dau spre** închiriere casă, grădină, anexe, loc liniștit, 0752.922.301. 483513

SPAȚII COM-ARAD

• **Închiriez hale** 330- 420 mp în Parcul industrial UTA. Tel. 0721.288.570. 463503

SCHIMB LOCUINȚE-JUD ARAD

• **Schimb /vând** casă Pecica 4 camere str. 1, plus una cameră Arad central, doresc casă 3 camere Arad. Telefon 0770.520.328. 483424

TEREN-ARAD

• **Cumpăr urgent** teren agricol la CF sau titlu, suprafață de 2- 50 ha arendat sau nearendat la Șeitin, Nădlac, Pereg, Semlac. Ofer 3.800- 4.500 Eur/ha. 0733.632.595 483776

TEREN-JUDEȚUL ARAD

• **Cumpăr teren agricol pe raza localității Păncota. Telefon 0723.384.505.** 445748

• **Cumpăr teren** agricol- zona Pecica, Zimand, Sântana, Horia, Semlac, 0722.878.260. 480182

• **Cumpăr urgent** teren agricol (pământ arabil) la Nădlac, Șeitin, Pereg, Semlac. Ofer 3.800- 4.500 Eur/ha în funcție de suprafață, 0733.632.595. 483764

OFERTE LOCURI DE MUNCĂ

• **Angajăm (punct** lucru Șiria) mecanic utilaj încărcare- descărcare și șofer cat. B, 0745.645.192, 0257/531261

• **Angajăm agenți** de pază cu atestat, din municipiul Arad, 0726.201.599.

• **Angajăm agenți** pază, bărbați, peste 45 ani. Tel. 0728.130.259.

• **Angajăm personal** casă împrumut. Telefon 0758.112.802.

EVIDENȚIAZĂ-TE!

Talon valabil până în 28 decembrie 2012

Text: **DATA apariției:**.....

.....

.....

.....

.....

.....

.....

.....

Date personale:

Nume și Prenume:

Telefon:

Buletin de identitate:

TALON + PREȚUL CATEGORIEI AFERENTE

Anunțurile se preiau zilnic, la ghișeu, până în ora 16[00], după această oră, se pot prelua doar prin intermediul sistemului online de preluare al anunțurilor disponibil pe www.jurnalaradean.ro . Anunțurile de mică publicitate din Jurnal Arădean se publică pe baza talonului din ziar
Redacția nu își asumă responsabilitatea pentru conținutul anunțurilor de mică publicitate!

JURNAL ARĂDEAN

• **Angajăm sudor** TIG (VIG). Telefon 0749.151.408.

• **Angajez muncitori** necalificaţi în construcţii şi curăţenie. Telefon 0766.265.315, 0744.126.128.

• **Angajez spălători** auto cu experienţă. Salar şi condiţii avantajoase, 0722.279.044.

• **Auto service** angajează vopsitor pregătitor auto, tinighigiu auto.Salarizare atractivă, 0723.575.905.

• **Firmă de** curăţenie angajează personal şi supervisori curăţenie. Tel. 0728.935.279.

• **S.C. angajează** tâmplari calificaţi şi gestionar depozit. Tel. 0257/271633.

• **SC angajează** ospătară cu experienţă. Telefon 0722.274.848.

PRESTĂRI SERVICII

• **Înscrieri la** cursurile: bucătar, coafor, plata în rate! 0257/212175, 0730.009.857 468889

• **A A** Acord Garanţie 2 ani reparaţii maşini spălat ☎0744.241.398, ☎0357/401569 ☎0770.215.523. 480398

• **A Acord** garanţie, repar maşini spălat automate, frigidere, domiciliul clientului, 0745.395.282. 495144

• **Execut: acoperişe,** jgheaburi, interioare-exterioare, finisaje, preţuri avantajoase, 0752.506.937. 481735

CONSTRUCŢII

• **Acasă aduc** balast nisip, 2- 20, demolez, duc molozul 0745.036.969, 0722.389.480. 273018

• **Vând lemne** de foc cer, doi metri ster la 220 lei, 0743.899.445. 483393

• **Vând lemne** de foc din depozit, transport gratuit. Telefon 0743.502.222. 477870

• **Vând lemne** foc tăiate, crăpate şi calitate. Telefon 0721.592.572. 465295

• **Vând nisip,** balast, pământ vegetal, mraniţă, 0722.485.831. 485561

AUTO ROMÂNEŞTI

• **Vând Dacia** Papuc 5 locuri 1,9 diesel 2005, 1.400 Euro, negociabil, 0748.508.020. 483520

AUTO STRĂINE

• **Cedez contract** leasing Mitsubishi Lancer, an 2008. Telefon 0257/214507. 468830

• **Vând Daewoo** Cielo, an fabricaţie 1999, preţ 1.500 Eur, stare foarte bună, 0722.254.006. 495098

• **Vând Fiat** Punto, an 2000, taxă înmatriculare 150 Euro, preţ 1.650 Euro, negociabil. Telefon 0724.323.267. 483511

• **Vând Jeep** Opel Frontera, motor 2,3 diesel, înmatriculat, acte la zi, stare perfectă, 2.100 Euro, 0766.414.643. 483516

• **Vând Opel** Astra Caravan 1,7 diesel, stare impecabilă, 2003, consum 5%, 8 airbaguri, aer condiţionat, CD player, Casco, 3450 Eur, 0726.397.574. 495020

• **Vând Peugeot** 307, an 2006, 1587 cmc, benzină, 80kw/110CP, casco, 55.000 km, climă, comenzi volan, geamuri şi oglinzi electrice, senzor ploaie, abs, airbag faţă şi lateral, cauciucuri noi, 5.500 Eur, ☎0758.119.348. 477904

• **Vând Renault** Clio, an 2005, 1390cmc, benzină, 55kw/75 CP, Casco, 88.500km, aer condiţionat, comenzi volan, geamuri şi oglinzi electrice, închidere centralizată, airbag şofer, cauciucuri noi, 2.900 Eur. Telefon 0758.119.348. 477906

MOTOCICLETE-VÂNZARE

• **Vând motocicletă** MZ ETZ 250, ieftin, Oradea Tel 0755510238 485933

GARAJE

• **Doresc să** închiriez garaj în zonă centrală, Arad, de preferinţă Vasile Milea. Nr. de contact: 0740.685.941. 485912

ELECTRONIC PLUS

• **Cumpăr maşini** spălat automate, frigidere. Ofer 30 lei- 50 lei, 0745.395.282. 495143

• **Vând frigider,** aragaz, măsuţă, 2 canapele, mobilă bucătărie, dulap haine, ☎0752.412.612. 485920

• **Vând maşină** de spălat automată Whirpool, în stare excelentă, preţ 500 de lei negociabil. Telefon 0770.215.229. 483552

• **Vindem/Reparăm electrocasnice second, frigorifice, maşini spălat, uscătoare, aragaze, electrice, televizoare, anvelope, vitrine comerciale, termopane. Reducere pentru schimb, rate, Lipova. Tel. 0744.796.542.** 661233

MOBIDOM

• **Vând dormitor** nuc, antic, bibliotecă şi sufragerie Sil, lemn masiv, frigider, aragaz 3 ochiuri. Tel. 0744.770.917. 485899

• **Vând mobilă** bucătărie 6 corpuri, culoare stejar, 600 Ron, neg, 0744.958.818. 485405

POŞTA LUI CUPIDON

• **Salon masaj** erotic central, atmosferă incendiară, maseoze fierbinţi, discreţie, 0760.945.530. 481728

PIERDERI

• **Pierdut autorizaţie** liberă practică medicală, pe numele Stanca Adela Lavinia. O declar nulă. 494654

• **Pierdut carnet** de vânător cu seria 14.348, eliberat de AJVPS Arad, pe numele Secheres Ionel. Îl declar nul. 494657

• **Pierdut certificat** constatator nr. 43403/ 29.11.2007, punct de lucru loc. Felnac nr. 357, jud. Arad, aparţinând SC Misi Prodcom SRL. Îl declar nul. 493699

PLANTE-FLORI

• **Vând porumb.** Tel. 0742.290.806. 483715

ANIMALE-PĂSĂRI DOMESTICE

• **Cumpăr vaci,** viţei, porci graşi. Tel. 0741.134.368. 480319

• **Vând porc** gras 135 kg. Telefon 0742.290.806. 483719

• **Vând porc** gras. Tel. 0722.688.346. 485399

• **Vând porc** la 170 kg. Telefon ☎0357/ 422162. 483504

• **Vând porci** graşi 100- 150 kg. Telefon 0740.275.243 sau 0257/371744. 494888

• **Vând porci** graşi, în apropiere de Arad. Telefon 0731.131.816. 480171

• **Vând 2** vaci. Telefon 0745.331.877. 485392

• **Vând 3** porci 100/140/200 kg. Telefon 0743.541.702. 481742

• **Vând 6** raţe şi 6 gâşte de carne. Telefon 0757.304.156. 483498

ÎMPRUMUTURI FINANCIARE

• **Acordăm credite** în condiţii avantajoase pentru pensionari, salariaţi, 0732.505.806, 0735.859.892.

CITAŢII

• **Se citează** la Judecătoria Arad pentru 3 decembrie 2012, în dosar 14860/55/2012, eventualii moştenitori ai defunctului Barb Gabor şi Ştefan pentru uzucapiune. 493694

• **Se citează** la Judecătoria Arad, pentru data de 4.12.2012, eventualii moştenitori ai defuncţilor Brastin Sabin şi Aurelia, în dosar 15547/55/2012 pentru uzucapiune. 493695

DIVERSE

• **Cumpăr obiecte** vechi, vederi, monede, decoraţii război, argintărie, mobilier, ceasuri, sticle sifon- farmacie, borcane, etc, 0726.078.999. 481707

• **Vând ţuică** prune, struguri - calitate. Tel. 0724.320.168. 483673

• **Vând căldare** topit untură, iepuri, închiriez cameră ieftin, telefon 0756.862.113 481709

• **Vând făină** şi tărâţe, 0744.190.192. 415687

• **Vând frigider,** instant apă caldă, aparat sudură şi maşină de spălat, 0757.344.842. 483657

• **Vând maşină** de sfărâmat porumb, Arad. Tel. 0758.477.369. 483521

• **Vând solar** bronzat tip cabină duş aproape nou. Telefon 0723.449.617. 494939

• **Vând suflantă** pe motorină 80 kw, pentru încălzit hale, 0257/276651. 483505

• **Vând 38** elemenţi calorifer (4 corpuri) fontă (60/2), 8 lei/ bucată. Telefon 0257/ 255982. 494916

COMEMORĂRI

Cuvintele nu pot exprima durerea şi tristeţea din sufletele noastre acum la 6 luni, respectiv 5 luni de când dragii şi scumpii noştri

DOLEAN LIVIU

şi

DOLEAN VIRGIL

nu mai sunt lângă noi. Amintirea lor o vom păstra veşnic vie în inimile noastre cu mult drag şi dor. Trăim cu speranţa revederii. Odihnească-se în pace!

Familia

Lacrimile n-au contenit a curge pe obrajii noştri, cuvintele nu pot exprima durerea din inimi, iar paşii ne-au purtat zi de zi spre mormântul celei ce a fost o soţie iubitoare şi o mamă jertfitoare

ILOTA MARIA.

La împlinirea unui an de zile de la trecerea la cele veşnice, ne rugăm Bunului Dumnezeu să o ierte şi să o aşeze cu sfinţii în Împărăţia Sa!

Veşnic nemângâiaţi soţul Ioan şi fiul Sorin-Ioan

Acum la 6 luni de la plecare un gând frumos, o lacrimă şi-o floare, o amintire vie ce nu o pot uita. Durere şi tristeţe fără margini atât a mai rămas în urma ta, dragul meu frate,

LIVIU DOLEAN.

Dumnezeu să-i dea odihnă veşnică!

Sora Tasi cu familia

A trecut un an de lacrimi şi dor de când cea care a fost sora noastră iubită

ILOTA MARIA

a plecat dintre noi, lipsindu-ne de dragostea cu care ne înconjura. Dumnezeu să o ierte şi să o odihnească în pace!

Sora Florica Bonca, cumnatul Adrian şi nepotul Răzvan

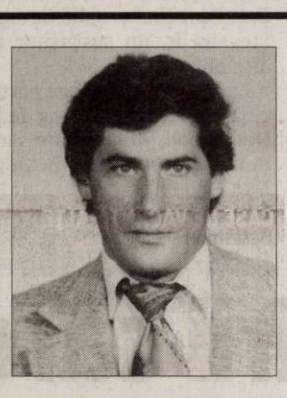

Amintim celor care l-au cunoscut şi preţuit că au trecut 4 ani de la decesul celui care a fost

BINCHICI HORIA NICOLAE

– expert contabil.

Dumnezeu să-l odihnească în pace!

Familia

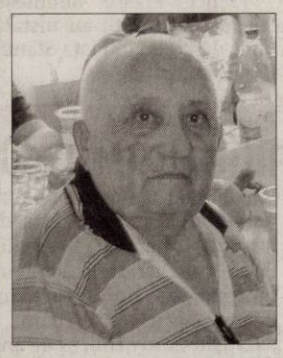

Azi, 3 decembrie la ceas aniversar, în loc de „La mulţi ani!" ne rugăm ca Bunul Dumnezeu să te odihnească în pace

MIHUŢ VENTILĂ.

Soţia, copiii, nepoţii şi strănepoţii

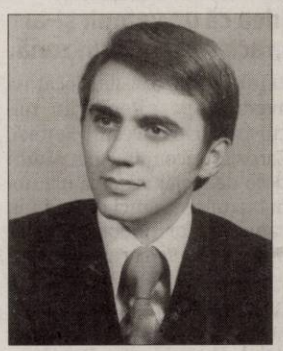

Timpul care a trecut nu ne-a vindecat durerea provocată de cei 4 ani de la dureroasa pierdere a celui care a fost

DORU DREUCEAN.

Tata Teodor, fratele Dan, cumnata Carmen şi nepoatele Diana şi Izabela

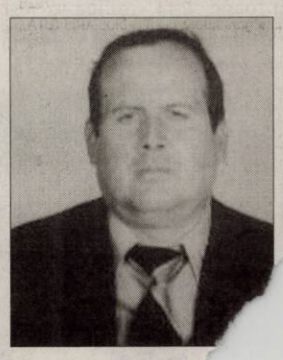

Cu nemărginită durere anunţăm că au trecut 2 ani de la decesul celui care a fost

VASILE FATOL.

Dumnezeu să-l odihnească în pace!

Soţia şi fiul

La împlinirea
la plecarea t
amintirea ta
iar sufletu
de noi. Te
inimile
tru so

C

I

La 1 decembrie 2012 s-au împlinit 7 ani de la trecerea în nefiinţă a fratelui meu drag

OLTEANU GHEORGHE MIHAIU.

Lacrimi şi durere pentru un suflet deosebit.

Olteanu Marcel Eugen

La 12 ani de la d

ne aducem
Nu te vom u

M

În ziua de 2 decembrie 2012 s-au împlinit 5 ani de când am rămas cu sufletele cernite de durere, la trecerea în eternitate a soţului, tatălui, socrului şi bunicului nostru drag

prof. MURĂŞAN DUMITRU.

Vei rămâne veşnic în amintirea şi sufletele noastre. Dumnezeu să te ierte şi să te odihnească!

Soţia Livia, fiicele, ginerii şi nepoatele dragi împreună cu Giulia

Se împlinesc 6 luni de la plecarea în lumea umbrelor a celui care a fost

VARGA TUŢU,

din Chişineu Criş.

Toţi te-au uitat, numai noi, cei dragi ţie, realizăm că timpul ne adânceşte rana... Te căutăm cu disperare în raza luminii, te plângem cu ploaia, te simţim în adierea vântului şi trăim cu speranţa revederii. Odihnă veşnică!

Soţia, copiii şi nepoţii

La data de 2 decembrie 2012 s-au împlinit 46 ani de când a decedat

învăţător-director

LAIŢA ION.

Fam. Olteanu Marcel

Papa Benedict al XVI-lea şi reprezentanţii circului FOTO: EPA

Cu circul la Vatican

VATICAN. Papa Benedict al XVI-lea a primit sâmbătă, La Vatican, mii de reprezentanți ai lumii circului, pe care i-a încurajat să continue să stârnească uimire și încântare, în pofida dificultăților profesiei lor, informează France Presse. „Prin varietatea profesiilor voastre și originalitatea spectacolelor știți cum să uimiți, să suscitați încântare și să oferiți ocazii de sărbătoare și divertisment sănătos", le-a spus Papa reprezentanților circului reuniți în marea sală Paul al VI-lea de la Vatican.

Suveranul Pontif a lăudat „valorile care fac parte din tradiția oamenilor circului precum „dragostea pentru familie, tandrețea pentru cei mici, atenția față de persoanele cu handicap, grija față de bolnavi și punerea în valoare a persoanelor vârstnice și a experienței lor".

Benedict al XVI-lea a relevat, de asemenea, toate problemele legate de acest mod de viață și de muncă, „educarea copiilor, căutarea de locuri potrivite pentru spectacole, obținerea de autorizații pentru spectacole și de permise de ședere pentru străini".

France Presse amintește că reprezentanții au instalat încă de vineri în Piața Sfântul Petru un cort de circ.

Pot de 294 milioane USD

NEW YORK. Un mecanic din Missouri (centru) și soția lui, în prezent șomeră, sunt fericiții deținători ai unuia din cele două bilete câștigătoare ale celui de-al doilea mare pot din istoria loteriei americane, de 587,5 milioane de dolari. Ei au câștigat aproape 294 milioane de dolari, relatează AFP. Mark și Cindy Hill le-au spus ziariștilor, la o conferință de presă organizată la liceul din Dearborn, că sunt „oameni normali, obișnuiți. Numai că avem ceva mai mulți bani", a adăugat Cindy Hill, 51 de ani. Cei doi au venit însoțiți de cele trei fete ale lor și de fiica adoptivă și au spus că nu știu încă ce să facă cu banii.

Adio creatorului Bambi

LOS ANGELES. Animatorul Mel Shaw, care a contribuit la realizarea unor filme-cult precum „Bambi", „Regele Leu", „Fantasia", a murit în urma unui infarct, la Woodland Care Center în Reseda, California, a declarat fiul său pentru Los Angeles Times, citat de Hollywood Reporter în ediția de weekend. Mel Shaw a fost angajat la celebrele studiouri de animație de către Walt Disney însuși. Acesta i-a pus în brațe artistului scenariul a ceea ce a devenit, în 1942, filmul „Bambi".

„Îți place să desenezi animale. Citește și vezi ce poți să faci", i-a spus Disney animatorului.

Shaw a fost implicat, practic, în fiecare secvență din film. A folosit nuanțe pastel care „vorbeau despre secvențe și despre cum se schimbă culorile pentru a se potrivi stării de spirit", a declarat acesta într-un film care are ca subiect maniera în care erau realizate filmele Disney. Animatorul, care a lucrat pentru multe filme-cult, inclusiv „Frumoasa și Bestia" (1991), a primit titlul de „Legendă Disney" în 1994.

Oscar pentru caritate

Producătorul Jeffrey Katzenberg a primit un premiu Oscar onorific pentru activităţile caritabile.

Jeffrey Katzenberg FOTO: FAN

LOS ANGELES. Producătorul de film Jeffrey Katzenberg a fost recompensat cu un premiu Oscar onorific pentru activitățile sale caritabile, la o gală care a avut loc sâmbătă seară, la Los Angeles, și care a marcat debutul sezonului marilor trofee acordate la Hollywood în timpul iernii, informează Reuters.

The Academy of Motion Picture Arts and Sciences - organizatorul galei Oscar - acordă anual Governors Awards unor personalități a căror activitate a avut un mare impact asupra industriei cinematografice.

Anul acesta, Oscarurile onorifice au fost acordate producătorului Jeffrey Katzenberg, cascadorului Hal Needham, regizorului de documentare D.A. Pennebaker și lui George Stevens Jr, un susținător al artelor.

La gala de sâmbătă au participat nume de prim rang de la Hollywood, printre care s-au numărat Annette Bening, Kirk Douglas, Will Smith, Quentin Tarantino și Steven Spielberg.

www.aradon.ro
Mai multe poze cu Diana

Diana
Născută în zodia Pești,este pasionată de fotografie și lectură.

...ră de munte din rasa Harmann care
...l lunii noiembrie la Tierpark, Berlin.
...erde de la îngrijitori pentru a ieși la
...enajat, însă doar însoțită de mama
FOTO: EPA

...răbușit

... Compania care gestionează
...elul, Nippon Expressway
...NEXCO), a reușit să introu... dispozitiv video în
... imaginile au arătat
...ăzuți peste

...a femei au fost
...entul prăbușirii
...ent de 50 de metri
...ului Sasago, care are
... kilometri.

FOTO: EPA

Vampirii care atrag turişti

Un sat sârb a lansat idea că un vampir şi-ar „face de cap" prin zonă.

Turism făcut cu vampiri FOTO: FAN

BELGRAD. Un consiliu local i-a avertizat pe sătenii din micul cătun din vestul Serbiei, Zarozje, înconjurat de păduri dese de stejar, să aibă usturoi în buzunar și cruci de lemn în camerele lor împotriva vampirilor, deși se pare că intenția este mai degrabă de a atrage turiști în regiunea săracă de la granița cu Bosnia, după modelul Dracula din România, relatează sâmbătă Associated Press. „Cinci persoane au murit recent, una după alta, în comunitatea noastră mică, una spânzurându-se. Nu este întâmplător", a afirmat Miodrag Vujetic, membru în consiliului loal al primăriei. Vujetic a mai precizat că indiferent dacă este ad...ărat ce se spune despre cel mai faimos vampir din Serbia, Sava Savanovic, „localnicii ar trebui să folosească legenda pentru a promova turismul. Dacă românii pot profita de pe urma legendei lui Dracula, turiștii vizitând Transilvania, de ce nu am putea și noi să facem acest lucru cu Sava?"

Legendele despre vampiri au jucat un rol proeminent în Balcani timp de secole - o figură importantă fiind Dracula din regiunea Transilvania din România. În secolul al XVIII-lea, legendele au declanșat uneori o isterie în masă și chiar execuții publice ale celor acuzați de a fi vampiri, amintește Associated Press.

Legenda spune că Sava Savanovic, descris de către sătenii din Zarozje drept primul vampir din Serbia, ar fi băut sângele celor care s-au dus la o moară de pe râul Rogatica.

Angelina, gata să renunţe

LOS ANGELES. Angelina Jolie este pregătită să renunțe. Actrița în vârstă de 37 de ani spune că este gata „să întoarcă spatele Hollywood-ului", pentru că fiii ei încep să intre în adolescență. Cel mai mare copil al ei, Maddox, are în prezent 11 ani, informează thesun.co.uk.

„Cred că voi renunța la actorie pe măsură ce copiii vor deveni adolescenți, pentru că vor avea nevoie de mai multă atenție. Dacă voi renunța mâine, mă voi simți foarte bine acasă", a spus Jolie.

Mult așteptata nuntă a actorilor Brad Pitt și Angelina Jolie, care alcătuiesc unul dintre cele mai cunoscute cupluri de la Hollywood, urmează să aibă loc în curând, a anunțat artistul american săptămâna aceasta, pe când se afla la New York, unde a asistat la premiera celui mai recent film al său, „Killing Them Softly".

Angelina Jolie FOTO: EPA

Sărbătoare cu brad plutitor

RIO DE JANEIRO. Pregătirile de Crăciun au început în Brazilia. La Rio de Janeiro au fost aprinse luminițele de pe cel mai înalt brad plutitor din lume. Înalt de 85 de metri, pomul de Crăciun e, de fapt, o structură de metal, grea de 542 de tone, pe care sunt amplasate peste 3 milioane de beculețe. Anul acesta, decorația e inspirată de cele patru anotimpuri, cu frunze de toamnă, fulgi de nea, flori de primăvară și panglici aurite ce simbolizează vara.

FONDAT 1989, APARE LA ARAD, TEL. 0257/281.802, E-MAIL: REDACTIA.JURNALARADEAN@INFORMMEDIA.RO; PUBLICITATE.JURNALARADEAN@INFORMMEDIA.RO

JURNAL ARĂDEAN

ÎPS Arhiepiscop Timotei, 28 de ani de arhipăstorire
PAGINA 11

Karl LaPlante vrea revanşa sub panou
PAGINA 9

MARŢI
4 DECEMBRIE 2012
ANUL XXIV, NR. 6711
16 PAGINI - 1,2 LEI

2° Temperaturile se vor situa între 0 şi 2 grade. Vântul va sufla cu 11-19 km/h.

DIMINEAŢA | AMIAZA | SEARA

Vor îngrijiri paleative FOTO: JA

Luptă oarbă pe unitate

ARAD. Consiliul Județean Arad vrea să preia unitatea medico-socială din Săvârșin și să o transforme în compartiment de îngrijiri paleative în cadrul Spitalului Județean Arad. Administrația locală din Săvârșin nu mai este foarte sigură că vrea să renunțe la ea. **/P.3**

PUBLICITATE ELECTORALĂ (H-361204)

PUBLICITATE ELECTORALĂ (H-444183)

PUBLICITATE ELECTORALĂ (H-434729)

Listele nu stârnesc pasiuni

Alegătorii nu s-au înghesuit să vadă dacă sunt sau nu sunt trecuţi pe listele electorale pentru alegerile de duminică.

ARAD. Listele electorale și numărul celor care sunt trecuți pe ele nu-i interesează decât pe politicieni și eventual pe cei din administrațiile publice locale, pentru că e o sarcină de serviciu. Politicienii pun pasiune și învrăjbesc spiritele, poate și pentru că ei sunt singurii care înțeleg importanța numărului celor trecuți acolo, un număr care le poate aduce avantaje sau dezavantaje considerabile. Numele alegătorilor e mai puțin important, politica se judecă întotdeauna în raport cu cifre și date statistice și mult mai puțin cu nume, oameni, persoane.

Cei cărora ar putea să le pese dacă le e trecut numele acolo unde trebuie nu au nici o curiozitate. Foarte puțini alegători s-au dus la primăriile din județ să verifice dacă apar sau nu ca alegători pe listele electorale, dacă vreun bunic mort sau vreo mătușă mutată din oraș mai apare pe listele din comuna sau din orașul respectiv. În municipiu a fost o singură sesizare, legată de schimbarea de domiciliu, la fel ca și în alte câteva orașe din județ. Numărul maxim a fost de doi oameni ce au solicitat consultarea listelor!

Să fie vorba de încrederea în autorități, de comoditate, o carență de simț civic, dezinteres față de ceea ce se întâmplă în societate? Greu de zis. În mod normal nu ar fi nevoie de verificări individuale pentru a vedea dacă instituțiile statului și-au făcut treaba, dar de data aceasta reglementarea era pentru a da o mână de ajutor la curățarea listelor electorale. O curățenie la care arădenii nu prea au participat. Și nici politicienii. Poate s-a scuturat praful de pe liste la referendum, sau a intrat sub ele. **JA-M.A.**

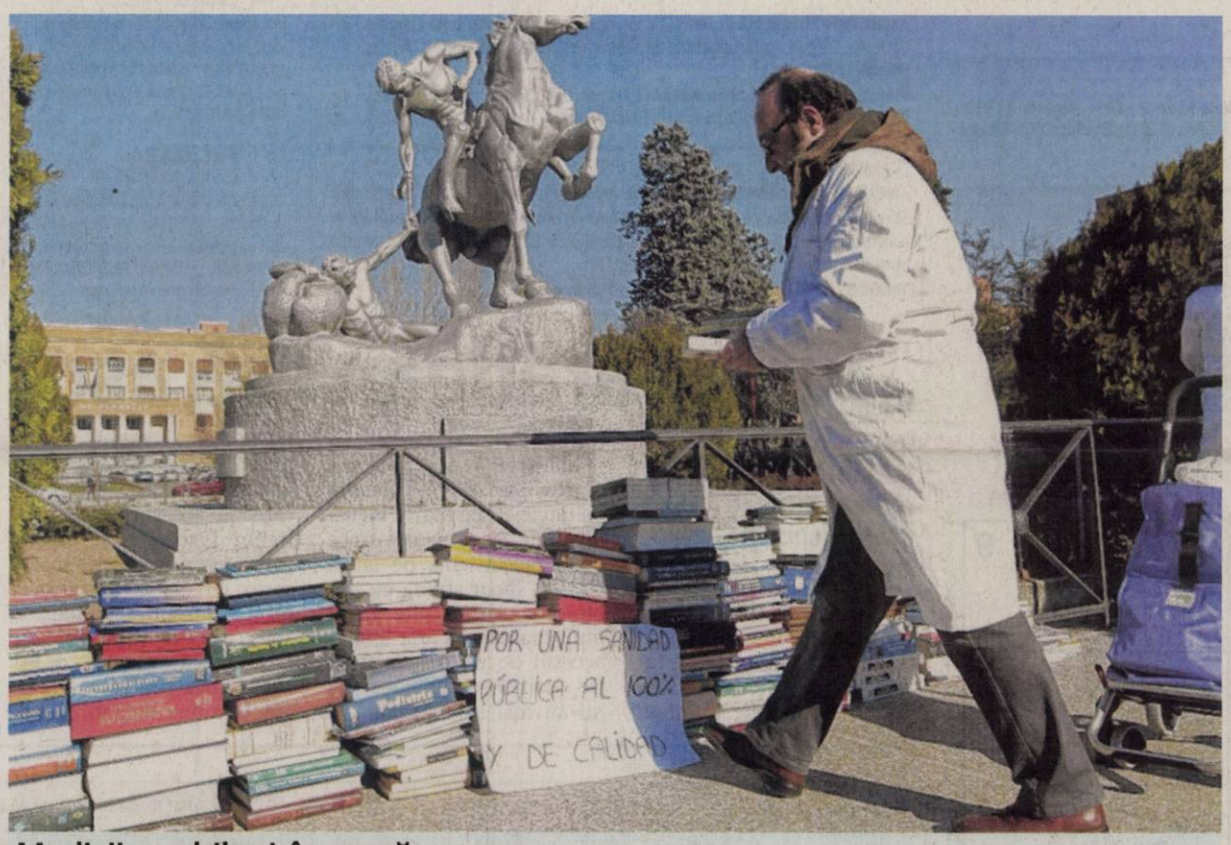

Medicii madrileni, în grevă

Reducerile salariale planificate pentru sectorul public de sănătate au iscat nemulţumiri şi greve la Madrid. Medicii spanioli au protestat într-un mod ceva mai deosebit, cu cărţi de specialitate aruncate pe jos şi pancarte cu mesaje de nemulţumire. FOTO: EPA

Candidat arădean acuzat de fapte penale

Activitatea lui Mihail Neamţu din poziţia de director ştiinţific al IICCMER a fost contestată.

ARAD. Corpul de Control al Primului Ministru a anunțat că va sesiza organele de urmărire penală pentru neregulile la Institutul de Investigare a Crimelor Comunismului și Memoria Exilului Românesc - IICCMER, prin efectuarea unor cheltuieli de servicii și deplasări.

Cheltuielile invocate sunt legate inclusiv de serviciile contractate pentru fostul președinte al Consiliului Științific al institutului, Vladimir Tismăneanu, și directorul științific Mihail Neamțu - candidat în Colegiul 1 deputațial din municipiu Arad.

Practic, Guvernul a acuzat Institutul că, deși membrii săi nu sunt remunerați, în respectiva perioadă au fost găsite alte metode de a avea beneficii materiale, cheltuielile cu telefonia mobilă și deplasările fiind exemple în acest sens.

Referitor la persoana lui Mihai Neamțu, Corpul de Control a sesizat că acestuia i-au fost decontate mai multe deplasări în Statele Unite și nu numai, vizite în cadrul cărora Neamțu a luat parte la expoziții de fotografie sau dezbateri științifice.

De partea cealaltă, Mihail Neamțu susține că nu a făcut deplasări pe bani publici și că vizitele sale au avut un impact foarte important pentru recunoașterea crimelor comise de sistemul comunist. **/P. 6**

Nemţii vor calea ferată arădeană

ARAD. Cel mai mare transportator privat pe calea ferată din Europa, Deusche Bahn din Germania, este interesat de preluarea firmei Regiotrans, cel mai mare transportator privat din România. Iar Regiotrans are multe linii de transport feroviar și în județul nostru, linii profitabile pentru privați, dar falimentare pentru CFR Călători. Succesul de care se bucură transportatorul privat mai sus menționat a atras atenția nemților de la Deutsche Bahn. **/P.3**

Trenurile private FOTO: JA

Brad la Primărie

Aradul a intrat în spiritul sărbătorilor de iarnă și este tot mai aproape de momentul în care întreg orașul va fi iluminat și împodobit pentru a celebra serbările de la sfârșit de an. Amplasarea bradului pe platoul din fața Primăriei a fost făcută ieri, pomul de Crăciun urmând să fie împodobit cu zeci de mii de beculeţe. În fiecare an, Aradul a avut brazi dintre cei mai frumoși în fața Palatului Administrativ, dar și alți câțiva pomi de iarnă în intersecțiile și zonele importante din oraș.

FOTO: A.P.

Cu gândul la Crăciun FOTO: FAN

Concurs J.A. cu felicitări

ARAD. Până în 17 decembrie aşteptăm, de la copiii din tot judeţul, desene pentru concursul ziarului nostru „Desenează-ne felicitatea de Crăciun!". Se vor acorda trei premii cu daruri de la Moş. **/P.11**

Este dispus să vândă clubul

ARAD. Giovanni Catanzariti, președintele clubului UTA, a (re) confirmat, ieri, intenția de cedare a clubului unui alt investitor. **/P.9**

PUBLICITATE ELECTORALĂ (H-445785)

PUBLICITATE ELECTORALĂ (H-452696)

PUBLICITATE ELECTORALĂ (H-461459)

Remember: 4 decembrie

1918 S-a născut pictoriţa Viorica Bălan (d. 1993)

1922 S-a născut actorul de teatru şi film Gérard Philippe (d. 1959)

1933 A murit Ştefan George, poetul german (n. 1868)

1933 S-a născut actorul Horst Bucholz (d. 2003)

1942 A murit Artur Enăşescu, poet (n. 1889)

1945 Senatul american şi-a dat acordul asupra participării SUA la Consiliul Naţiunilor Unite

1949 S-a născut Jeff Bridges, actor, producător american

1953 S-a născut Jean-Pierre Darroussin, regizor, producător, actor francez

1964 S-a născut actriţa **Marisa Tomei**

1976 S-a născut Mihai (Boby) Stoica, instrumentist român Voltaj

Marisa Tomei FOTO:FAN

1987 A murit filosoful şi esteticianul Constantin Noica (n. 1909)

1993 A murit Frank Zappa, instrumentist şi compozitor rock (n. 1940)

2000 A murit pictorul Horia Bernea (n. 1938)

2004 A murit Teo Peter, basist al trupei Compact (n. 1954)

2008 A murit Forrest J. Ackerman, editor american (n. 1916)

Au plecat dintre noi...

Bursaşiu Volumnia (1925), Tuba Ana-Maria (1944), Dina Augustin (1939), Ileana Constantin (1940), Bodea Cameli Rodica (1970), Binchici Delia-Elisabeta (1960), Gherman Ioan (1931).

Telefoane utile

☎ INFORMAŢII TELEFONICE: 118.932; ☎ROBOT: 1958; ☎APEL UNIC DE URGENŢĂ (SALVARE, POLIŢIE; Pompieri): 112; ☎PRIMARIA MUNICIPIULUI ARAD: Program de relaţii cu publicul (camera 5) luni-vineri între orele 8-20. Tel.: 0257/284.744; tel. centrală: 0257/281.850; ☎S.C. E.ON GAZ ROMÂNIA - Sucursala Arad - Dispecerat şi intervenţie telefon:0357/403.321; ☎DERANJAMENTE CURENT ELECTRIC: 0257/929; ☎INFORMAŢII CFR: 0257/231.777;

Sudoku

Soluţiile jocurilor din

REGULI: În fiecare bloc sunt câteva cifre între 1 şi 9, stabilite dinainte. Acestea trebuie completate cu cifrele lipsă, în aşa fel încât fiecare număr să figureze o singură dată. De asemenea, cifrele de la 1 la 9 trebuie să figureze o singură dată atât pe rândurile orizontale cât şi pe coloanele verticale ale celor nouă blocuri luate împreună.

	3	4	2	7		1		9
9	7	5		1				
2	6				3	5	4	
6			5	4				8
3	1		9				2	
		2				9	7	
1		3			9	7		4
		6		8	4			1
4			7			6	5	3

numărul precedent:

			9	2		8	7	1
				8			4	9
		9				5		
1			5				2	
		5				4		
	9				8			6
		2				6		
3	5			7				
8	6	1		3	2			

ÎNCEPĂTORI

6	5	1	9	8	7	3	2	4
3	9	4	2	6	5	8	7	1
8	7	2	1	3	4	9	6	5
9	1	5	8	2	3	7	4	6
2	8	7	6	4	9	1	5	3
4	6	3	7	5	1	2	8	9
7	3	6	5	1	2	4	9	8
5	4	9	3	7	8	6	1	2
1	2	8	4	9	6	5	3	7

AVANSAŢI

8	7	6	9	1	3	4	5	2
9	5	4	8	6	2	3	1	7
2	3	1	4	7	5	8	6	9
4	2	3	5	9	1	6	7	8
1	9	7	2	8	6	5	4	3
6	8	5	3	4	7	2	9	1
7	6	2	1	5	8	9	3	4
5	4	8	7	3	9	1	2	6
3	1	9	6	2	4	7	8	5

UNDE MERGEM în Arad

Cinema

CINEMATOGRAFUL „DACIA”

- Ronal Barbarul (Danemarca), orele 18:00, 18:00, 20:00.

CINEMA CITY ATRIUM

- Argo, ora 21:50
- Atlasul norilor, orele 14:40, 18:00, 21:20
- Categoria grea în acţiune, orele 17:10, 19:30, 21:40
- Celeste şi Jesse pentru totdeauna, ora 15:10
- Cinci eroi de legendă -3D dublat, orele 12:00, 14:00, 16:00, 18:00
- Cinci eroi de legendă -3D subtitrat, orele 13:20, 15:20, 17:20, 20:00, 22:00
- Detectivul Alex Cross, orele 17:20, 19:40, 22:40
- Dredd: Ultima judecată - 3D, ora 21:50
- Ho Ho Ho 2: O loterie de familie, 13:00, 15:00, 16:10, 18:15.
- În cautarea lui Nemo - 3D, orele 12:20, 13:50
- Între două lumi, ora 20:20
- Jaf contra cronometru, orele 14:30, 16:30, 18:30, 20:30, 22:30
- Ralph Strica-Tot 3D, ora 13:00
- Saga Amurg: Zori de zi - Partea a 2-a, orele 15:20, 17:40, 19:20, 20:00, 22:20
- Skyfall: Coordonata 007, orele 14:50, 17:40, 20:30.

TEATRU

- **„AMOC”**, după Stefan Zweig. Regia – Alexander Hausvater; Decorul – Onisim Colta; Costumele – Florilena Popescu (joi, 6 decembrie, ora 19, sala mare).
- **„ORCHESTRA TITANIC”**, de Hristo Boytchev. Regia – Alexander Hausvater; Decorul – Doru Păcurar; Costumele – Oana Cătălina Văran (sâmbătă, 8 decembrie, ora 19, sala mare).

Piețe și târguri

Astăzi este zi de piaţă la Sebiş, Almaş, Apateu, Semlac, Sântana, Şilindia, Vârfurile. Târguri săptămânale se desfăşoară astăzi la Chişineu-Criş, Almaş, Şilindia şi Vârfurile.

Mâine, miercuri, va fi zi de piaţă la Pâncota, Beliu, Buteni, Şiclău, Macea, Vânători, Pecica, Şiria şi zi de târg la Beliu şi Buteni.

Sănătate

- **NOU! Policlinica Dr.Turcin,** Str. Eftimie Murgu nr. 67, pune la dispoziţia dvs. Serviciul de cardiologie dotat cu aparatură de ultimă generaţie, consultaţii în contract cu CSAS, EKG computerizat, ecografie cardiacă la cele mai avantajoase preţuri; de dermatologie, oftalmologie şi ORL.

Tel:0257/285510, www.policlinica-turcin.ro

Horoscop

BERBECUL (III.21.-IV.20.)
Sunt şanse să aranjaţi o colaborare avantajoasă, care să să vă aducă venituri considerabile. Relaţiile cu partenerul de viaţă urmează un curs ascendent. Vă sfătuim să nu vă contraziceţi cu o rudă.

TAURUL (IV.21.-V.20.)
Profunzimea ideilor şi ambiţia vă ajută în activitatea profesională şi în afaceri. Rezolvaţi cu uşurinţă toate problemele de la serviciu sau din familie. Vă recomandăm să ţineţi cont şi de părerile celor din jur.

GEMENII (V.21.-VI.21.)
Aveţi posibilitatea să finalizaţi proiecte îndrăzneţe, mai ales în domeniul afacerilor. Sunt şanse mari să evoluaţi pe plan profesional şi social. Prietenii vă susţin. Daţi dovadă de optimism.

RACUL (VI.22.-VII.22.)
Zi prielnică schimbărilor importante pe plan profesional. S-ar putea să fiţi propus pentru o plecare în străinătate, la un schimb de experienţă sau un curs de perfecţionare.

LEUL (VII.23.-VIII.23.)
Pot apărea schimbări neaşteptate în viaţa dumneavoastră. Aveţi prieteni care vă susţin, la fel ca şi familia. Este o zi favorabilă studiului, comunicării şi călătoriilor de afaceri.

FECIOARA (VIII.24.-IX.23.)
La serviciu, şefii vă apreciază ideile. Este posibil chiar să fiţi premiat. După-amiază, s-ar putea să aveţi mici probleme de sănătate. Nu este cazul să vă faceţi griji, vă recomandăm să vă odihniţi.

BALANŢA (IX.24.-X.23.)
Aveţi toate şansele să rezolvaţi problemele financiare ale familiei. Sinceritatea vă ajută să vă consolidaţi relaţiile şi să vă faceţi noi prieteni. Vă recomandăm să evitaţi discuţiile în contradictoriu.

SCORPIONUL (X.24.-XI.22.)
Aveţi mai multe întâlniri de afaceri, care se vor dovedi fructuoase. Dimineaţa primiţi o veste bună, din cauza căreia vă schimbaţi planurile pentru mâine. Vă recomandăm să nu vă ieşiţi din fire.

SĂGETĂTORUL (XI.23.-XII.21.)
Este posibil să luaţi o hotărâre importantă şi definitivă, cu privire la ruperea unor relaţii. În viitor, se va dovedi că aţi procedat corect. Planurile dumneavoastră vor fi încununate de succes.

CAPRICORNUL (XII.22.-I.20.)
Şefii vă apreciază seriozitatea şi ideile constructive. Nu este exclus să fiţi propus pentru o mărire de salariu. Puteţi să faceţi planuri pe termen lung şi să investiţi. Profitaţi de cojunctura în care vă aflaţi.

VĂRSĂTORUL (I.21.-II.20.)
Dimineaţa aveţi şanse să vă afirmaţi la serviciu. Din păcate, s-ar putea să vă atragеţi invidia colegilor. Nu este exclus să aveţi discuţii cu persoana iubită, pentru că acordaţi prea multă atenţie serviciului.

PEŞTII (II.21.-III.20.)
Este momentul să vă ocupaţi de situaţia financiară. Partenerul de viaţă vă susţine şi este convins că veţi reuşi. Aveţi de semnat documente oficiale. Vă sfătuim să fiţi prudent.

„Jurnal arădean” vă ascultă

Între orele 11-13, la telefonul 0257-280943, redactorul nostru vă stă la dispoziţie.

ARAD. P.E. locuieşte în cartierul Gai şi ne-a contactat pentru a sesiza unele nereguli cu privire la situaţia drumurilor din cartier. „Apreciem faptul că au fost asfaltate drumurile din cartier, dar pe unele străzi există probleme foarte mari. Spre exemplu pe unele străzi foarte înguste, unde cu greu pot trece două maşini una pe lângă alta s-a făcut stradă cu dublu-sens, iar pe alte străzi mult mai largi a fost limitat accesul pe un singur sens. De asemenea, unele străzi nu au fost semnalizate corespunzător. Există străzi înfundate care au atât semnalizări de cedează trecerea, cât şi de accesul interzis. Ar trebui rezolvate şi aceste probleme privind sistematizarea circulaţie, iar atunci totul ar fi mult mai bine”, a spus cititorul nostru.

Cititoarea noastră **R.M.** ne-a sunat pentru a atrage atenţia municipalităţii cu privire la cartierul Alfa. „Sperăm ca în acest an să nu fim, din nou, uitaţi de administraţia locală atunci când vine vorba de împodobirea oraşului. Am vrea ca Primăria să se preocupe măcar de străzile principale şi din cartierul nostru. Şi noi plătim impozite şi cred că şi noi avem drepturi la fel ca alţi cetăţeni din Arad”. **JA-A.P.**

Curs valutar

DENUMIREA VALUTEI	BNR	BCR		BRD		Intesa Sanpaolo Bank		Banca Românească		MKB Nextbank		Alpha Bank		Banca Comercială Feroviară		Casa de schimb LUXOR	
		C	V	C	V	C	V	C	V	C	V	C	V	C	V	C	V
Euro	4,51	4,43	4,56	4,44	4,59	4,47	4,55	4,49	4,54	4,47	4,55	4,49	4,53	4,46	4,56	4,49	4,53
Dolar SUA	3,46	3,40	3,54	3,40	3,54	3,42	3,50	3,44	3,49	3,41	3,52	3,43	3,49	3,39	3,52	3,46	3,50
Forint	0,0160	0,0155	0,0167	0,0150	0,0167	0,0155	0,0165	-	-	0,0154	0,0167	-	-	-	-	0,0159	0,0163
Gram aur	196																

Vremea

Marţi, 4 decembrie

www.aradon.ro

LA ORA 6 0° temperaturile se vor situa între -1 şi 0 grade. Vântul va sufla cu 19 km/h dinspre SSE.

LA ORA 18 2° temperaturile se vor situa între 1 şi 2 grade. Vântul va sufla cu 11 km/h dinspre SSE.

Ziua precedentă

Arad	-4 - 2	Umiditate:	100%
Lipova	-4 - 2	Presiune:	982 mb
Chişineu-Criş	-4 - 2	Precipitaţii:	90%
Săvârşin	-4 - 1	Vânt:	19,31 km/h
Sebiş	-4 - 1	Direcţie vânt:	VNV

Soarele

Răsare: 08:01
Apune: 16:50

Azi

Temperaturile se vor situa între 0 şi 2 grade. Vântul va sufla cu 11-19 km/h, dinspre SSE.

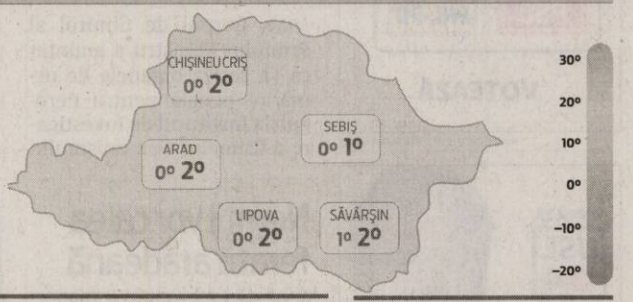

FAZELE LUNII

14.11. 21.11. 29.11. 6.12.

MARŢI	MIERCURI	JOI	VINERI
0° 2° mai mult înnorat	-3° 1° ploaie/ninsoare	-4° 1° dimineaţa ninsoare în averse	-4° -1° parţial înnorat

Calendar

Biserica ortodoxă: Sf. M. Mc. Varvara; Cuv. Ioan Damaschin (Dezlegare la peşte)
Biserica greco-catolică: Sf. m. Varvara; Cuv. Ioan Damaschinul
Biserica romano-catolică: Ss. Ioan Damaschin, pr. înv. *; Varvara, fc. m.

Prognoză pentru trei zile

Temperaturile minime vor fi cuprinse între -4 şi 0 grade, iar cele maxime între -1 şi 2 grade.

Temp.minime: -4 - 0 °C
Temp.maxime: -1 - 2 °C.

JURNAL ARĂDEAN
B-dul Revoluţiei nr. 62, Arad
Auditat de BRAT
Reclamaţii difuzare: 0257/212.032

Director editor: Mircea Ţişcă (8427)
Secretariat: 0257.281802 (centrala), fax - 0257.212.012
Şef departament difuzare: Carmen Csordas
Marea publicitate: 0257.280904; Mica publicitate: 0257.210775
Tiparul executat la: Tipografia Inform Media Debrecen

Redactor şef: Adriana Barbu (8416) Responsabil de număr: Andreea Pintea
Secretar general de redacţie: Gabriela Groza (8423); Departamente: Eveniment: Simona Butaru, Monica Ardelean (8405), Alin Gherasim (8417), Ioana Costaş (8414); Politic: Simion Todoca (8434); Economic: Andreea Pintea (8415); Cultură, Învăţământ: Vasile Filip (8421); Social: Diana Duţu (8413); Sport: Daniel Scridon (8424), Leo Sfâra (8422), Dan Lazăr (8406).
Tehnoredactare: Ghizela Şerban (8409), Daniel Munteanu (8411).
REDACŢIE: tel. 0257.281802 (centrala); fax 0257.212.012, 0257.228.592; e-mail:redactia.jurnalaradean@informmedia. ro, adevaruldearad@informmedia.ro, publicitate.jurnalaradean@informmedia.ro, publicitate.adevarul@informmedia.ro

Gheorghe Falcă, în două comisii europene

ARAD. Primarul Gheorghe Falcă a fost ales ca membru plin în Comitetul Regiunilor, for considerat a doua cameră a Parlamentului European. Propulsarea la nivel european a edilului-șef din Arad a avut loc în contextul în care Falcă ocupase funcția de președinte al Asociației Municipiilor din România și de curând a fost ales și primarul anului.

După intrarea în Comitetul Regiunilor, primarul Aradului a fost ales să facă parte și din două comisii de specialitate ale comitetului: Comisia pentru politica de coeziune teritorială a Comitetului Regiunilor (COTER) și Comisia pentru resurse naturale (NAT) din cadrul Comitetului Regiunilor.

„Comitetul Regiunilor este reprezentantul regiunilor și orașelor din Uniunea Europeană. Rolul Comitetului este de a face cunoscute punctele de vedere locale și regionale cu privire la legislația UE. În acest sens, Comitetul emite rapoarte sau avize pe marginea propunerilor Comisiei.

Comisia, Consiliul și Parlamentul trebuie să consulte Comitetul Regiunilor înainte de luarea unor decizii în domenii care privesc administrația locală și regională", a explicat Falcă.

Următoarea ședință plenară a Comitetului Regiunilor va avea loc în perioada 31 ianuarie - 1 februarie, aceasta fiind prima dintre cele șase plenare planificate pentru 2013, primarul Falcă urmând să participe la toate ședințele plenare dar și la cele ale comisiilor din care face parte. **JA-A.P.**

Îngrijirile paleative par a fi soluția pentru Săvârșin FOTO: A.G.

Nemții de la Deutsche Bahn vor calea ferată din Arad

ARAD. Regiotrans este singura companie de transport călători pe linia ferată care operează în județul nostru. Această societate a început să funcționeze în Arad pe două trasee considerate nerentabile de către CFR Călători, dar privații au reușit să scoată bani frumoși din transportul arădenilor cu trenul.

Iar situația nu este valabilă numai la nivelul județului Arad, ci la nivel național. Regiotrans operează pe 42 de linii de transport feroviar care au aparținut CFR, dintre care acum patru linii se află pe teritoriul județului nostru: Arad-Valcani, Arad-Nădlac, Arad-Sântana-Grăniceri, Arad-Ineu-Brad. Succesul de care se bucură transportatorul privat mai sus menționat a atras atenția nemților de la Deutsche Bahn, care vor să preia pachetul majoritar de acțiuni al Regiotrans, fiind dispuși să plătească 67 de milioane de euro pentru 70 la sută din acțiuni. Deutsche Bahn este cel mai mare transportator privat de călători din Europa, în timp ce Regiotrans este cel mai mare transportator privat de călători din România, fiind considerată cea mai mare concurență pentru CFR Călători. **JA-A.G.**

Trenurile Regiotrans circulă în tot județul FOTO: JA

Procesul primarului prinde și anul 2013

ARAD. Intră și în anul viitor cu procesul de la Curtea de Apel Alba. Este vorba de primarul Aradului, Gheorghe Falcă, și de procesul pe care îl are la această instanță, generat de recursul făcut de procurorii DNA la sentința de achitare dată de Tribunalul Alba în dosarul privind faptele de corupție. Ieri, la Curtea de Apel Alba, a avut loc o nouă înfățișare în proces (s-a depășit deja cifra 70 la înfățișările din acest dosar), însă prezența în sala de judecată a fost una scurtă. Judecătorii Curții au decis să accepte cererea de amânare a judecății formulată de avocatul patronilor Elecon, Cătălin Dancu, pe motiv de imposibilitate de prezentare la înfățișarea de ieri. Instanța a fixat un nou termen pentru 14 ianuarie în cazul acestui proces. **JA- A.B.**

Dureri de articulații?
Artroză? Osteoporoză?
Terapie Unică în România-MBST
Magnetic Resonance Therapy
Recomandat în:
• osteoporoză, artroză, uzura discurilor intervertebrale
• dureri de spate cronice, afecțiuni ale meniscului
• vătămări dupa accidente
MBST medical
MedTec
LaurusMedical clinics
Arad: 0257 - 213 888
www.laurusmedical.ro
București Cluj Galați Pitești Ploiești Bacău Suceava Brăila Focșani Deva

Luptă oarbă pe unitate

CJA și Primăria Săvârșin nu par a ajunge la o înțelegere în ceea ce privește unitatea medico-socială.

ARAD. Autoritățile județene și cele locale din Săvârșin par a duce o luptă oarbă, fără un final previzibil, în ceea ce privește unitatea medico-socială din Săvârșin. După ce proiectul de hotărâre care viza cedarea unității în administrare de către CJA către Primăria Săvârșin nu a mai fost supus votului aleșilor județeni, cei de la Județ au demarat identificarea unei variante pentru unitatea cu pricina.

Președintele Consiliului Județean Arad (CJA), Nicolae Ioțcu, s-a deplasat săptămâna trecută în localitatea de pe Valea Mureșului pentru a lua contact direct cu problema numită unitatea de asistență medico-socială. A vizitat clădirea împreună cu managerul Spitalului Județean Arad, Teodora Olariu, și au stabilit că ar putea să rezolve problema existenței acestei unități. Ca atare, pe surse, se pare că CJA ar fi trimis un memoriu către Primăria Săvârșin prin care cere în proprietate această unitate pentru a o transforma într-un compartiment de îngrijiri paleative, identic celui din Ghioroc. „Această secție se adresează pacienților cu afecțiuni incurabile sau în stadii finale ale anumitor boli grave. În cadrul compartimentului din Ghioroc există 22 de paturi, dar cererile sunt în continuă creștere și nu mai putem satisface necesarul", ne-au declarat surse din cadrul CJA. Aceleași surse ne-au anunțat că, în acest mod, aportul financiar al Primăriei Săvârșin ar fi eliminat. Asta, în condițiile în care primarul Ioan Vodicean declara că nu dispune de banii necesari pentru întreținerea unității.

Pare a fi de acord

Ioan Vodicean ne-a spus că orice variantă care se referă la continuarea activităților sanitare în cadrul unității ar fi acceptată. „Indiferent cine va avea clădirea în proprietate, acceptăm orice variantă, atâta timp cât unitatea nu va fi închisă. Suntem deschiși la orice colaborări și la orice finanțări care ar putea ajuta la continuarea activității", a declarat primarul din Săvârșin. Însă, când a auzit de o secție de îngrijiri paleative, Vodicean a declarat că ar fi cu totul de acord, dar o asemenea secție ar putea fi întreținută și de către autoritatea locală. „În ceea ce privește o posibilă secție de paleative, agreăm această idee, fiind una dintre variantele înaintate chiar de către mine. Iar o asemenea secție ar putea fi întreținută și de autoritatea locală din Săvârșin, ținând cont că 75 la sută dintre cheltuielile unui compartiment de îngrijiri paleative sunt suportate de Casa de Asigurări de Sănătate. Iar restul de 25 la sută i-am putea asigura noi", a spus Ioan Vodicean. **JA-A.G.**

Consiliul hotărăște

Primarul Ioan Vodicean a anunțat că nu poate decide singur dacă va da unitatea în proprietatea CJA, dar a spus că, în cazul unei solicitări oficiale, va întocmi un proiect de hotărâre care va fi supus votului consilierilor. „Dacă aleșii locali vor vota cedarea unității, atunci aceasta va fi predată CJA. Dacă nu, atunci aceasta va rămâne a noastră. Dar trebuie găsită o soluție pentru ca unitatea să funcționeze în continuare", a încheiat primarul Săvârșinului.

Parteneriat pentru sănătate

Activ Club și UVVG îndeamnă arădenii să practice sport pentru sănătate, semnând în acest sens un parteneriat pentru tineri.

ARAD. Îi pun pe tineri la mișcare. Este vorba de reprezentanții Activ Club Arad care împreună cu mai marii Universității de Vest „Vasile Goldiș" din Arad au pus bazele unui parteneriat cu scopul de a promova sportul în rândul arădenilor și mai ales a celor tineri. Protocolul încheiat între Universitate și Activ Club, anunțat ieri public, la baza de agrement, are misiunea de a crea un cadru organizatoric pentru protecția și promovarea intereselor comune în sfera activităților și manifestărilor cu caracter sportiv și educațional. Printre acțiunile comune de promovare a sportului se vor regăsi: diverse acțiuni caritabile, Zilele Academice Arădene, Cupa Activ - UVVG, campionate sportive etc. Studenții vor veni să facă practică sportivă aici dar nu numai ci vor putea învăța tainele managementului financiar de la cei care au făcut din sport o afacere de succes. În rest, jocurile sportive și competițiile vor sta la baza acestei colaborări.

Totul pentru a-i pune pe tineri în mișcare și a-i îndrepta spre un stil de viață sănătos. Constatarea venită din partea ambelor părți, legată de o scădere a interesului celor tineri pentru sport, a făcut ca acest parteneriat să devină o provocare atât pentru Activ Club, cât și pentru UVVG și să fie privit ca începutul unei colaborări fructuoase și dezvoltarea unor noi proiecte comune.

Despre importanța unui stil de viață sănătos au vorbit atât reprezentanții bazei de agrement Activ club cât și rectorul și prorectorii UVVG și chiar și reprezentantul studenților acestei universități, țința principală a celor două unități devenite partenere.

Fitnessul, piscinele interioare și exterioare încălzite, aerobicul, pilatesul, kangoo jumps, spinningul, batuka, zumba, aquafitness, body work, step aerobic, brazil butt lift, fotbal pe teren cu iarbă artificială și nocturnă, tenis de câmp cu nocturnă vara și la balon în timpul iernii, sauna uscată cu aromaterapie, masaj etc. Toate vor putea sta de acum și la dispoziția studenților. **JA- A.B.**

Partenerii și-au anunțat intențiile FOTO: JA

Către tineri

În prezent, Activ Club este accesat în proporție de 70 % de persoane cu vârsta de peste 40 de ani și doar 30% dintre clienți au vârsta cuprinsă între 25 – 40 de ani, unul dintre motivele promovării sportului și intrării în acest parteneriat fiind acela de a încuraja tinerii să practice mai mult sport, atât de important pentru sănătate.

Instrucții cu președinții

ARAD. Toți președinții și locțiitorii secțiilor de votare din județ intră în ședințele de instruire. Acestea încep de astăzi și vor avea loc în Arad și Chișineu Criș iar miercuri în Lipova și Ineu. Materialele ce se vor înmâna sub semnătură președinților birourilor electorale ale secțiilor de votare sunt: pontaj pentru membrii birourilor electorale ale secțiilor de votare, broșură conținând reglementări privind alegerile parlamentare, afiș privind drepturile și obligațiile alegătorilor pentru alegerile parlamentare, pliante informative. Pentru vineri este programat transportul în teritoriu, sub paza jandarmilor, a sacilor cu buletinele de vot și a celorlalte materiale necesare votării. „Toate activitățile de organizare a alegerilor au decurs conform graficului, sunt mulțumit că am reușit să ne încadrăm în termene și să evităm până în acest moment orice fel de probleme", a declarat prefectul județului Arad, Cosmin Pribac. **JA-M.A.**

La vot FOTO:FAN

Ajutaţi de ecospiriduşi

Educaţie şi voluntariat cu „ecospiriduşii" de la Şcoala Gimnazială Nr. 5 Arad.

ARAD. Implicaţi în Festivalul Naţional al Şanselor Tale, ediţia a XIII-a, dedicată promovării unei alimentaţii sănătoase, elevii clasei a VI-a D, de la Şcoala Gimnazială Nr. 5 Arad, însoţiţi de diriginta lor, prof. Liliana Lupşa, au ieşit din nou în mijlocul arădenilor, pentru a le transmite şi acestora din bunele practici în care ei sunt formaţi.

Ecospiriduşi cu acte în regulă, copiii au împărţit trecătorilor pliante cu sfaturi demne de urmat, îndemnându-i să consume bucate tradiţionale româneşti, mâncare gătită în casă, produse sănătoase, care să le facă viaţa fericită.

Cu sfaturi pentru alimentaţie sănătoasă FOTO: FAN

Mesajul lor este cu atât mai important cu cât i-a implicat într-un program de Educaţie şi Voluntariat, promovat de Guvernul României prin Autoritatea Naţională Sanitar-Veterinară şi pentru Siguranţa Alimentelor, motivat de numărul foarte mare de persoane bolnave şi supraponderale din cauza unui mod de viaţă nesănătos. **JA-V.F.**

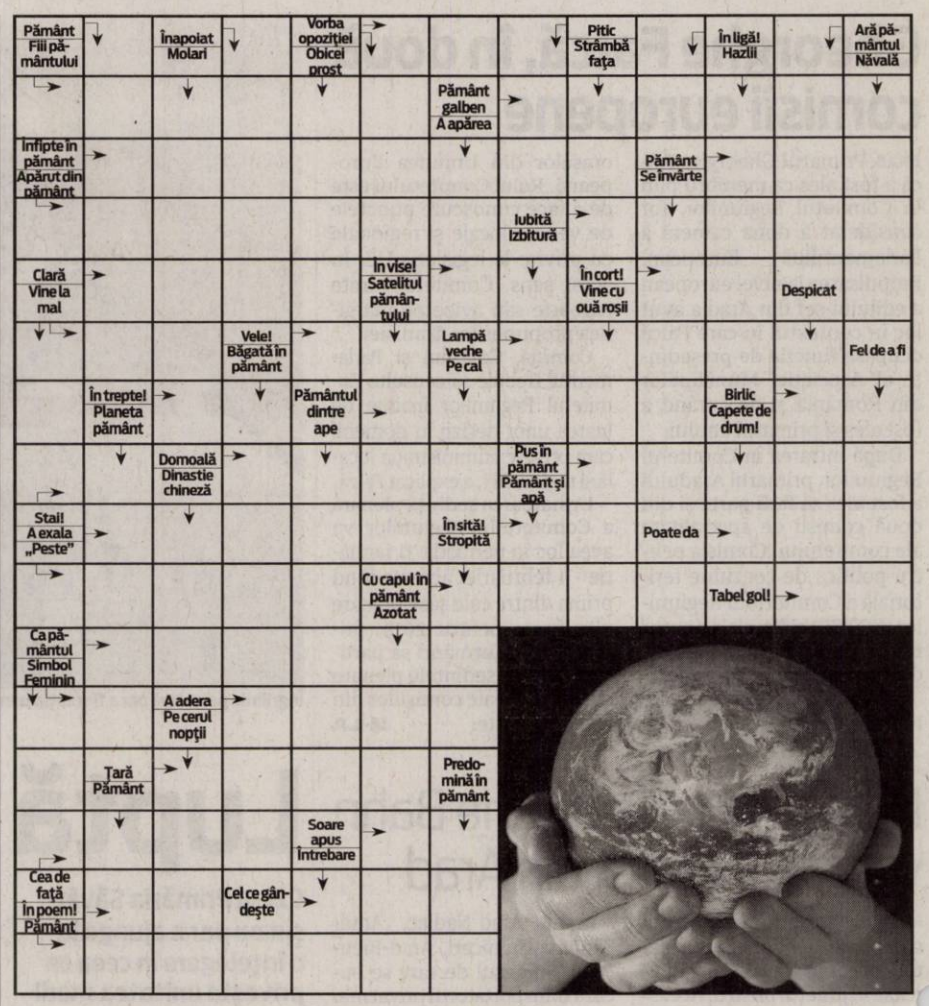

Reţeta zilei

Friptură din piept de porc

INGREDIENTE: piept de porc fraged, cartofi, cârnaţi proaspeţi, condimente (cimbru, rozmarin, sare, piper, boia etc.), 200 ml vin alb.

MOD DE PREPARARE: Scoatem carnea tocată din cârnaţi, condimentăm pieptul de porc după preferinţe, tăiem cartofii în sferturi, pe lungime şi ne apucăm să asamblăm: învelim sferturile de cartofi cu umplutură de cârnaţi, pe care le punem apoi pe fâşii de piept de porc. Le prindem în scobitori, le aşezăm în tava „tapetate" cu vin alb şi boabe de piper, apoi le punem la cuptor, acoperit cu folie, timp de o oră. După o oră scoatem folia şi stropim din când în când cu sosul din tavă. Mai lăsăm la cuptor până când friptura se rumeneşte frumos. Friptura din piept de porc se poate servi cu salată de murături şi alături de un pahar de vin. **Poftă bună!**

Pentru mai multe reţete intră pe www.culinar.ro

Întreruperi de curent

Marţi, 4 decembrie 2012. În judeţ, h 8-15: Săvârşin(p); **h 9-13:** Sederhat; **h 9-14:** Neudorf(p); **h 9-16:** Bencheşti; **h 10-17:** Pecica (p).

Miercuri, 5 decembrie 2012. În Municipiul Arad, h 8.30-17.30: Zona P-ţa. Spitalului-Bl. 2A, 2B, D, E, F, G, H, 21, 23, 40, Albinelor-SC Pelegrini SRL, Asociaţia Judeţeană a Vînătorilor şi Pescarilor Arad - Pădurea Ceala, RA Romatsa Arad – Sîntoma, Administraţia Naţională a Îmbunatatirilor Funciare Arad – Micălaca, Campul Ineluş, Sîntoma - SC OMV PETROM SA. **În judeţ, h 8-15:** Toc; **h 9-16:** Hălmăgel; **h 9-17:** Pâncota(p).

Citire apometre

Miercuri, 5 decembrie 2012. Vântului, Paşcani, Nucului, T. Păcăţeanu, E. Monţia, Boboc Calea 6 Vânători, Dobrogea, Siret, Crişului, Ovidiu, Arţarului, Sălcuţa, Cedrului, Bumbaculi, Câmpul Liniştii, C. Porumbescu, Ţepeş Vodă, Paltinului, V. Hugo, Toamnei, Fulgerului, Călăraşi, Dorului, Foişor, Ursului, Fragilor, Luchian, Brezoianu, Stupilor, Plopilor, T. Andreica, Secerei, Făt Frumos, T. Corchiş, Grozăveşti, Fagului, Măgurele, Zambilelor, A. Pann, I. Creangă, Păcurarilor, Grădinarilor, G-ral Doda, Codrului, Bogdan Voievod, I. Câmpineanu, C. Brâncoveanu, Baba Novac, Şcoalei, V. Conta, Obedenaru, Bucegi.

Soluţia integramei din numărul precedent

I ■ S ■ O ■ S ■ VIS ■ ANOTIMPURI ■ EC ■ TRUC ■ LIEDURI ■ GRADINITA ■ SEF ■ ERE ■ ANA ■ MA ■ R ■ MI ■ NOUA ■ OA ■ FA ■ TATIC ■ BERAR ■ RID ■ NELU ■ TRAI ■ A ■ OCA ■ UNSI ■ TM ■ SPRE ■ AN ■ MEZIN ■ RARITI ■ DA ■ BEA ■ STERSI ■ FLIRT ■ E ■ EN ■ AUZ ■ MAGI ■ FI

Programe TV Marţi, 4 decembrie

TVR 1

07.00 Telejurnal. Sport
09.00 Alegeri 2012
09.15 Legendele palatului. doctorul Hur Jun (serial, Coreea, 2007) În timpul dinastiei Joseon, în Coreea, numele doctorului Hur Jun devine tot mai cunoscut. Ce anume îi aduce faima şi cine este de fapt acest om cu viaţă tumultoasă?
10.10 Aşa-i românul!
10.20 Lumea modei
10.30 Ora de business. (r)
11.20 Pe scurt despre orice
11.30 Dănuţ S.R.L.
12.30 Oameni care au schimbat lumea
12.40 Legendele palatului. (serial, Coreea, 2007)
13.20 Legendele palatului. (serial, Coreea, 2007)
14.00 Telejurnal
14.45 Teleshopping
15.30 Rom european
16.00 Maghiara de pe unu
17.00 Călător pe viaţă
17.40 Legendele palatului. (serial, Coreea, 2007)
19.00 Ora de business

20.00 Telejurnal. Sport
20.43 Alegeri 2012
21.00 Studio UEFA Champions League.
21.40 Fotbal UEFA Champions Leagţue. Meci din grupe .
21.45 Transmisiune directă
23.50 Rezumatele zilei UEFA Champions League.
01.20 Ora de business. (R) „Ora de business" este un program de ştiri şi analize economice. Realizată şi prezentată de Moise Guran, emisiunea este structurată în două părţi - prima conţinând ştiri economice interne, de interes naţional, iar a doua axându-se cu precădere pe informaţii utile, analize, raportări financiare ale unor companii, evoluţia cursului de schimb al monedei naţionale.

PRO TV

07.00 Ştirile Pro Tv. Ce se întâmplă, doctore? Omul care aduce cartea
10.00 Generatia LaLa. De la serial, la fenomen! (r)
11.00 Pariu cu viata. (r) Ioana (Alina Eremia) şi Andrei (Dorian Popa) sunt elevi în ultimul an la Colegiul Naţional de Arte din Bucureşti. Sunt îndrăgostiţi şi fericiţi sau cel puţin aşa crede Ioana până în momentul în care descoperă că a fost subiectul unui pariu pe care Andrei l-a pus cu prietenul lui, Cristi (Raphael Tudor), la începutul anului şcolar. Ceea ce nimeni nu realizează este faptul ca Andrei s-a îndrăgostit cu adevărat de Ioana.
13.00 Ştirile Pro Tv
13.30 Dansez pentru tine. (reluare)
17.00 Stirile Pro Tv
17.30 Happy Hour
19.00 Ştirile Pro Tv. Sport Vremea

20.15 Vocea Romaniei. După ce Ştefan Stan a fost ales „Vocea României" şi a intrat în posesia unui premiu de 100.000 de euro, alţi oameni talentaţi pentru care muzica este mai mult decât o pasiune s-au înscris în luptă pentru mult râvnitul titlu. Antrenaţi de Marius Moga, Smiley, Loredana şi Horia Brenciu, reprezentanţi de elită ai muzicii româneşti, concurenţii trec prin probe care le vor pune la grea încercare abilităţile vocale, puterea de concentrare, rezistenţa la presiunea competiţiei şi emoţiile directului.
22.30 Ştirile ProTv
23.00 Vocea Romaniei
00.00 CSI: New York. (serial ep. 2, an 7)
01.00 Apropo Tv. (r)

ANTENA 1

06.00 Observator
08.00 Neatza cu Răzvan şi Dani
10.00 Teleshopping
10.20 În gura presei cu Mircea Badea
11.15 FamiliaDa. (r)
11.50 Mireasă pentru fiul meu. Formatul de succes internaţional „May I call you mom?" vine în România sub numele de „Mireasă pentru fiul meu". Cel mai aşteptat show matrimonial din România aduce din nou în centrul atenţiei poveşti de dragoste, întâmplări spectaculoase, reguli dure, confruntări acide, emoţii, suspans şi multe provocări.
13.00 Observator
14.00 Mireasă pentru fiul meu
16.00 Observator
17.00 Acces direct cu Simona Gherghe
19.00 Observator

20.00 Observator special.
20.15 Pe cont propriu. (acţiune, SUA 2003) Sean Vetter si partnerul sau Demetrius Hicks s-au ridicat de pe strazile periculoase ale Los Angelesului si acum lucreaza impreuna ca agenti DEA, ducand un razboi ce dureaza de 7 ani pentru a anihila puternica retea de droguri de la granita mexicana. Sunt porecliti pistolarii pentru metodele lor dure. Perseverenta celor doi da roade atunci cand il aresteaza pe Memo Lucero (), controversatul cap al cartelului Baja, care e inchis intr-o inchisoare de maxima siguranta.
22.30 Un Show Păcătos cu Dan Capatos
01.00 Observator. (r)
02.00 Pe cont propriu. (r)

HBO

06.00 Oare cum o reuşi? Comedie, SUA, 2011. Regia: Douglas McGrath.
07.30 Pe platourile de filmare
07.55 LXD: Legiunea extraordinarilor dansatori - Revolta începe
09.20 Familia Tuche. Comedie, Franţa, 2011. Regia: Olivier Baroux. Cu: Jean-Paul Rouve, Isabelle Nanty, Claire Nadeau, Théo Fernandez, Sarah Stern
10.55 Premiile Billboard 2012
13.10 Harry Potter şi Talismanele Morţii. Aventuri, Marea Britanie, 2010. Regia: David Yates.
15.35 All-Star Superman. Acţiune, SUA, 2011. Regia: Sam Liu.
16.50 LXD: Legiunea extraordinarilor dansatori - Secretele lui Ra
18.30 Transfer de identitate. Acţiune, SUA, 2011. Regia: Duncan Jones.

20.00 În derivă. II, Ep. 17
20.30 În derivă. II, Ep. 22
21.00 Mamă şi fiică. Dramă, Canada, 2007. Regia: Émile Gaudreault. Cu: Caroline Dhavernas, Ellen David, Colin Mochrie, Adam Harrington, Véronique Le Flaguais
22.30 În derivă. II, Ep. 22
23.00 Zona verde. Acţiune, Franţa, 2010. Regia: Paul Greengrass. Cu: Matt Damon, Greg Kinnear, Brendan Gleeson, Amy Ryan, Jason Isaacs
00.55 Oraşul magic. Ep. 7
01.50 Oraşul magic. Ep. 8
02.40 Concediu cu învoire de la consoartă. Comedie, SUA, 2011. Regia: Peter Farrelly, Bobby Farrelly. Cu: Owen Wilson, Jason Sudeikis, Jenna Fischer
04.25 Mamă şi fiică. Dramă, Canada, 2007.

TVR 2

9.00 Piersic Show **10.10** Teatru **12.00** Poveste fără sfârşit **12.55** Minutul Lumiere **13.00** Profil. **13.30** Universul Celibidache **14.00** Poveşti de istorie **14.35** Împreună în Europa **15.50** Pastila de sănătate **16.00** Fii în formă! **16.30** Dincolo de graniţele cunoaşterii **16.50** Capodopere din Galeria de Artă... **16.55** Minutul Lumiere **17.00** Piersic Show **18.00** Telejurnal **19.00** Handbal. Campionatul European de Handbal Feminin. **20.45** Poate nu ştiai **21.10** Handbal. Campionatul European de Handbal Feminin. **23.00** Ora de ştiri **0.10** Ce nostim ! **1.50** Capodopere din Galeria de Artă...

AXN

07:55 O lume dispărută **08:50** Stăpânul fiarelor **09:45** Îngerul păzitor Cu: Simon Baker, Dabney Coleman, Alan Rosenberg **10:40** Vânătorii de comori **11:35** O lume dispărută **12:30** NCIS: Anchetă militară **13:25** Îngerul păzitor **14:20** CSI: New York - Criminaliştii **15:15** Sue Thomas **16:10** Stăpânul fiarelor **17:05** Stăpânul fiarelor **18:00** Îngerul păzitor **19:00** NCIS: Anchetă militară **20:00** CSI: New York - Criminaliştii **21:00** Merlin **22:00** Vaporul **23:35** Refugiul Cu: Amanda Tapping **00:35** ZOOM (Special, Ungaria, 2012) **00:50** Merlin **01:45** Vaporul

ANTENA 3

6.00 Ştirile dimineţii cu Nadina Câmpean şi Marius Ioniţă **10.00** Previziunile zilei cu Sabina Iosub si Niels Schnecker **11.00** Se întâmplă în România cu Maria Coman **12.00** Ştiri **13.00** Se întâmplă în România cu Maria Coman **14.00** Ştiri **15.00** Esenţial cu Mihaela Bârzilă **17.00** 100 de minute cu Alessandra Stoicescu **18.45** La ordinea zilei cu Dana Grecu şi Radu Tudor **20.30** Subiectiv cu Răzvan Dumitrescu **21.30** Sinteza zilei cu Mihai Gâdea **23.15** În gură presei cu Mircea Badea **0.00** Ştiri **1.00** Ştiri

PRIMA TV

06:30 Asculta ti inima **08:30** Totul despre mame **09:00** Teleshopping **09:30** Viata, asa cum e Cu: Helen Hunt, Skyler Fortgang, Carla Gugino. Regia: Richard Levine O comedie americană despre un cuplu din New York care se află în criză. **11:30** Teleshopping **12:00** Flavours, 3 bucatari **13:30** Farsele lui Jugaru **13:45** Teleshopping **14:15** Iubiri secrete **15:30** Totul despre mame **16:00** Cireasa de pe tort **17:00** Trasnitii **18:00** Focus 18 **19:00** Focus Sport **19:30** Iubiri secrete **20:30** Copiii spun lucruri trasnite **21:30** Batrani si nelinistiti **22:00** Mondenii **22:30** Trasnitii **23:45** Focus Monden

CINEMAX

07:00 Copie conformă **08:50** Kikujiro **10:55** Casa umbrelor lungi **12:40** Undeva, cândva în Vest **15:20** Cum a furat Grinch Crăciunul **17:10** Kikujiro **19:10** Dădaca McPhee: Marea înfruntare (Comedie, Marea Britanie, 2010) **21:00** Datoria (Dramă, Marea Britanie, 2003) **22:55** Parcat (Dramă, Irlanda, 2010) Regia: Darragh Byrne. Cu: Colm Meaney, Colin Morgan, Milka Ahlroth, Stuart Graham, Michael McElhatton **00:30** Dezgolit (Dramă, Marea Britanie, 1993) Regia: Mike Leigh. Cu: David Thewlis, Lesley Sharp, Katrin Cartlidge

B1

10:00 Ştirile B1 (direct) **11:00** Talk B1 (direct) cu Mihai Jurca **12:00** Ştirile B1 (direct) **13:00** Ştirile B1 (direct) **14:00** Talk B1 (direct) **15:00** Ştirile B1 (direct) **16:00** Talk B1 (direct) **17:00** Ştirile B1 (direct) **18:00** Ştirile B1 (direct) **18:30** Aktualitatea B1 (direct) cu Andrei Bădin **20:00** Sub semnul întrebării (direct) cu Robert Turcescu **21:30** Ultimul cuvânt (direct) cu Nelu Barbu şi Ion Cristoiu **23:00** (AP revista presei) Lumea lui Banciu (direct) cu Radu Banciu **00:00** Ştirile B1

ACASĂ

06:30 Povestiri adevarate **07:30** Teleshopping **08:00** Reteta de acasa **08:15** Dragoste si lupta **09:15** Teleshopping **09:45** Dragoste la indigo **10:45** Refugiul **12:15** Abisul pasiunii **14:15** Demon si inger **15:15** Reteta de acasa **15:30** Stapana **16:30** Poveştiri adevărate (emisiune cu poveşti reale despre viaţă, prezentată de Ioana Maria Moldovan si Dan Cruceru) **17:30** Dragoste si lupta **18:30** Dragoste la indigo **19:30** Refugiul **20:30** Abisul pasiunii Cu: Angelique Boyer **22:00** Cancan TV **00:30** Poveştiri adevărate **01:30** Demon si inger **02:30** Stapana **03:30** Cancan TV

PRO CINEMA

08:45 Redacţia **10:00** Teleshopping **10:30** Happy Hour **12:15** Zoom in 10 **12:45** Acasa in bucatarie **14:15** Descopera Romania **14:45** Redacţia **16:00** Acasa in bucatarie **17:00** La Bloc **18:00** MASH **19:00** La Bloc **20:00** Disparuti fara urma **20:55** MASH **22:00** Un weekend de cosmar Chris Thorne este un om de afaceri care spera sa o impresioneze pe frumoasa Diane Lightson. Astfel, el o invita intr o calatorie spre Atlantic City impreuna cu un cuplu ciudat de brazilieni, Fausto si Renalda . **00:00** Disparuti fara urma **01:00** Un week end de cosmar

DIVA

06.00 Hercule Poirot **08.00** Anatomia lui Grey **09.00** Soţia perfectă **10.00** Hercule Poirot **12.00** Anatomia lui Grey **13.00** Neveste disperate **14.00** Soţia perfectă **15.00** Noelle (Drama 2007) Un preot catolic trimis să închidă biserucuţa locală soseşte într-un sat înainte de Crăciun, dar vizita nu decurge conform planurilor lui. **17.00** Hercule Poirot **19.00** Anatomia lui Grey **20.00** Neveste disperate **21.00** Movie Premieres: Promisiune de campanie (FILM Comedy 2007) **23.00** Uşa de aur **01.00** Patricia Cornwell: La suprafaţa

ANTENA 2

06:30 Trăieste sănătos **07:45** La tinta **08:00** Teleshopping **08:15** Telefonul de la miezul noptii **10:00** Incepe Bahmu **11:15** Rai da'buni **12:45** Teleshopping **13:15** La tinta **13:30** Agentul VIP (reluare) **15:30** Incepe Bahmu (emisiune realizata de Adriana Bahmuteanu) **16:45** Teleshopping **17:00** Trăieste sănătos (emisiune realizată de Simona Bălănescu) **18:30** Show time (emisiune realizata de Radu Buzaianu) **19:15** Xtra Factor (reality show) **19:30** Răi da' buni (emisiune realizată de Mihai Morar) **20:55** La tinta (filler informativ) **21:10** Agentul VIP

RTL KLUB

08:40 Ştiri **09:10** Reflector **10:00** 112 (s) **11:05** Top Shop **12:45** Astro Show **14:25** Focus **15:40** Galvolgyi Show **16:10** Iubire păcătoasă (s) **17:15** Marichuy (s) **17:45** Rivali (s) **18:15** În umbra suspiciunii (s) **19:30** Ştiri **20:10** Codul Quiz-show **21:15** Focus **21:55** Între prieteni (s) **22:30** Castle (s) **23:35** Cu sânge rece **24:40** Secolul XXI

REDACŢIA NU ÎŞI ASUMĂ RESPONSABILITATEA PENTRU EVENTUALELE SCHIMBĂRI

DISCOVERY

08:00 Cum se fabrică ? **09:00** Tehnici esenţiale de supravieţuire **10:00** O pradă mortală **11:00** Automobile americane recondiţionate **12:00** Maşini pe alese **13:00** Secundele dinaintea dezastrului **14:00** Vânătorii de mituri **15:00** Şcoala Discovery **16:00** Top Gear **17:00** Tehnici esenţiale de supravieţuire **19:00** Cum se fabrică ? **20:00** Magia lui Keith Barry **21:00** Cum am inventat lumea modernă **22:00** Zboruri periculoase **23:00** Secretele cutiei negre **00:00** Cele mai importante misiuni ale NASA

Crescătorii de porcine beneficiază de fonduri europene FOTO: FAN

Vin banii europeni pentru bunăstarea animalelor

ARAD. Agenţia pentru Plăţi şi Intervenţie pentru Agricultură Arad a anunţat că în data de 2 decembrie va efectua plăţile pentru cererile depuse în baza HG 838/2010 privind acordarea ajutoarelor de stat pentru realizarea angajamentelor asumate voluntar în favoarea bunăstării păsărilor, precum şi pentru cererile depuse în baza HG 839/2010 privind acordarea ajutoarelor de stat pentru realizarea angajamentelor asumate voluntar în favoarea bunăstării porcinelor.

„De acest sprijin beneficiază 8 fermieri crescători de păsări şi porci din judeţul Arad, din care 4 fermieri pentru cererile depuse în cele patru perioade de depunere din intervalul 16 octombrie 2011- 15 octombrie 2012 pentru bunăstarea păsărilor şi 4 fermieri pentru cererile privind bunăstarea şi protecţia porcinelor", a declarat directorul APIA Arad, Gheorghe Alda.

> Măsurile pentru bunăstarea animalelor sunt finanţate de UE
>
> GHEORGHE ALDA

Suma totală ce se va plăti pentru bunăstarea păsărilor este de 759.858,50 lei, iar pentru bunăstarea porcinelor se va aloca 9.543.832,32 lei.

„Aceste măsuri de sprijin vor continua şi în 2013 sub forma măsurilor 215 A pentru bunăstarea porcinelor pentru care au fost depuse 5 cereri anuale de plată şi 215 B pentru bunăstarea păsărilor. Finanţarea celor două măsuri se face din fonduri UE", a mai spus Alda. **JA-A.P.**

Achiziţii numai de la Centru

Ministerul Sănătăţii le ia spitalelor dreptul de a face achiziţii proprii de produse şi aparate.

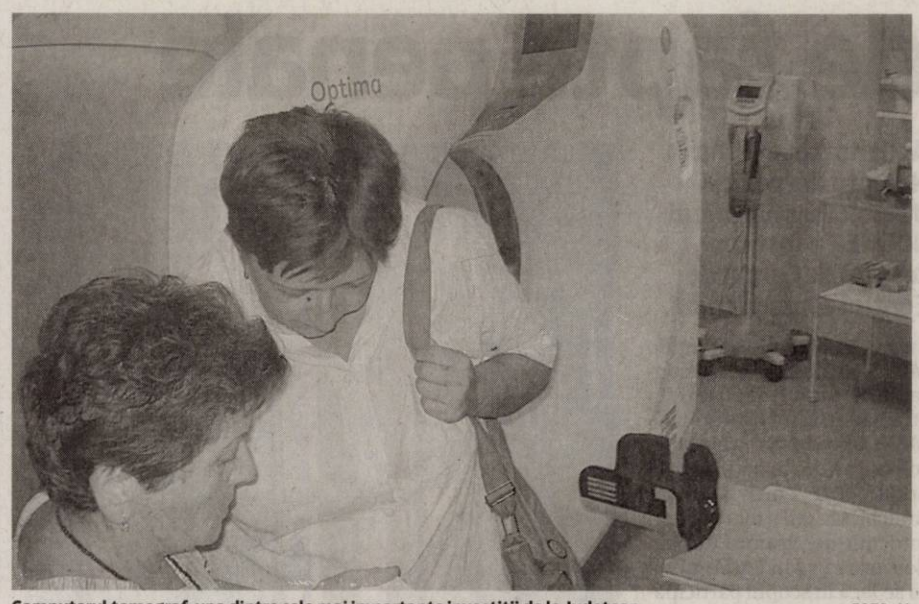

Computerul tomograf, una dintre cele mai importante investiţii de la Judeţean FOTO: JA

ARAD. Doar şase luni. Atât mai au la dispoziţie spitalele pentru a-şi face propriile achiziţii, ulterior acestea urmând să fie realizate centralizat, de către Ministerul Sănătăţii (MS). Peste o jumătate de an ar urma să intre în vigoare Ordinul MS privind achiziţiile centralizate, ordin care vizează pentru început achiziţiile foarte scumpe, dar şi pe cele ieftine - luate în cantităţi foarte mari. „În curând vom face publice normele de aplicare a ordinului, astfel încât toată lumea să vadă despre ce achiziţii vorbim. Cred că, prin acest ordin, nu vom mai avea întreruperi în aprovizionare", a spus ministrul Sănătăţii, Raed Arafat.

Decizia privind achiziţiile centralizate a fost determinată de existenţa unor cazuri în care preţul de cumpărare a unui anumit produs a fost şi de zece ori mai mare de la o unitate spitalicească la alta. „Există diferenţe mari de preţ chiar la materiale ieftine. De exemplu, la mănuşi sau la sonde nazo-gastrice, sunt diferenţe majore de preţ, de la 1 la 60 de ori de la 1 la 4 ori, de la 1 la 10 ori. Dacă acestea vor fi aduse în achiziţie centralizată, atunci vom avea reduceri substanţiale de costuri, dar şi un control pe consum", a explicat Raed Arafat.

Potrivit proiectului de ordin (aflat acum la avizat, în MS), unitatea de achiziţii centralizată, respectiv Ministerul, va încheia acorduri-cadru, atât în numele şi pentru unităţile sanitare publice cu paturi din reţeaua ministerului, cât şi cea a autorităţilor administraţiei publice locale.

Nedumerire

Interpelată în legătură cu acest subiect, dr. Teodora Oalriu, manager al Spitalului Clinic Judeţean de Urgenţă Arad, precizează că „nu am o opinie foarte clară". Nedumerirea dr. Olariu are legătură cu finanţarea spitalului. „În acest moment, noi avem dublă finanţare: de la Ministerul Sănătăţii şi de la Consiliul Judeţean. Ar fi ciudat ca, în condiţiile în care Consiliul Judeţean dă bani, achiziţiile să fie făcute de Minister. Dacă Ministerul dă bani, atunci ar fi foarte bine să facă tot ei şi achiziţiile. Şi controlul, şi răspunderea vor fi, atunci, tot la ei. Oricum, pe noi ne-ar scuti de o serie de demersuri pe care le avem de făcut pentru procedura achiziţiilor" - punctează managerul Judeţeanului arădean. **JA-D.D.**

> Dacă ar fi achiziţii de calitate superioară cu preţ de cost minim, ar fi foarte bine
>
> TEODORA OLARIU

Investiţii de milioane de euro

De când Spitalul Clinic Judeţean de Urgenţă Arad a fost preluat de Consiliul Judeţean, aici s-au făcut investiţii de peste patru milioane de euro, atât în infrastructura unităţii, cât şi în aparatură de ultimă generaţie.

Parohia care şi-a învins preotul

Instanţa a decis: fostul preot Bela a pierdut uzufructul asupra clădirilor Bisericii Roşii iar firmele sale au fost evacuate.

Biserica şi proprietăţile ei au revenit parohiei Evanghelice Luterane FOTO:JA

ARAD. S-a îmbogăţit pe sub sutană. O sutană care deşi i-a fost interzisă a continuat să o poarte şi a folosit-o pentru a-şi „binecuvânta" afacerile. Afaceri pe care preotul paroh, Tothpal Bela, le-a făcut cu proprietatea Bisericii Roşii din Arad şi care i-au adus venituri substanţiale. Prejudiciul făcut comunităţii luterane a fost stabilit de către experţi la 250.000 euro. Totul până în momentul în care ingineria financiară a fostului preot a fost descoperită iar dosarul a ajuns în instanţă.

După aproape doi ani de judecată, la Arad iar apoi în Dâmbovița a fost dată sentinţa definitivă şi irevocabilă: uzufructul pentru toate clădirile care aparţin Bisericii Roşii a revenit parohiei iar firmele fostului preot au fost evacuate, conform declaraţiilor avocatul Parohiei, Mihai Paşca.

Istoria unei afaceri

Strategia preotului a fost una destul de simplă. A înfiinţat o asociaţie, „Biserica Evanghelică Luterană Autonomă", care în anul 2009 a închiriat, de la parohia unde era chiar el preot paroh, imobilul situat pe strada Blajului nr. 2 (Palatul Evanghelic) şi câteva luni mai târziu a obţinut şi uzufructul pentru 29 de ani al acestei clădiri, inclusiv al bisericii. Asociaţia a oferit în chirie respectivele spaţii, la preţuri minime, firmelor Lutheran Leasing SA, Lutheranium SRL şi Confirma SRL. Acţionar nimeni altul decât fostul preot, soţia acestuia sau tatăl acesteia. Firmele au reînchiriat toate aceste spaţii la preţul real al pieţei iar banii au ajuns în conturile lui Totphal. În acest caz au mai fost implicaţi curatorului parohiei, Nemeth Iosif, şi secretara Janto Margareta, care era în acte preşedintele Asociaţiei.

După doi ani, lucrurile încep să se limpezească la Biserica Roşie. Fostul preot aşteaptă decizia instanţei, iar comunitatea şi-a reluat viaţa religioasă în Biserica care a redevenit a lor şi a arădenilor. **JA-M.A.**

Se aşteaptă verdictul

În această săptămână este aşteptată soluţia şi în cazul unui alt proces, de la Judecătoria Arad, pentru faptele de natură economică comise de Totphal Bela. Şi acelaşi preot mai are o condamnare definitivă pentru exercitarea fără drept a meseriei de preot.

Doi tineri prozatori la Biblioteca Judeţeană

ARAD. La Biblioteca „A. D. Xenopol" din Arad a avut loc, zilele trecute, dubla lansare de carte a tinerilor prozatori arădeni Andrei Mocuţa şi Alexandru Roşu. Romanul de debut al lui Alexandru Roşu, „Sinucigaşii fumează întotdeauna PM", apărut la Editura „Tracus Arte", a fost prezentat de Lucian Valeriu şi Gheorghe Mocuţa. Cartea e un amestec de realitate şi ficţiune şi porneşte de la un fapt real. Despre cartea lui Andrei Mocuţa, „Şercan", apărută la Editura „Dacia XXI", au vorbit Horia Ungureanu şi Vasile Dan. Ei au subliniat caracterul poematic şi profund al textelor. Cei prezenţi - scriitori arădeni, ziarişti, profesori şi elevi - au participat la un dialog relaxat cu autorii; au avut intervenţii: Gheorghe Schwartz, Lia Faur, Petre Don, Mihai Takacs şi alţii. **JA-V.F.**

Dublă lansare de carte FOTO: FAN

Drujbiştii iau drumul Vestului

Arădenii cu experienţă în sectorul forestier se pot angaja la companii din Austria.

ARAD. Austriecii şi nemţii caută muncitori în domeniul forestier din Arad şi nu numai. Agenţia Judeţeană pentru Ocuparea Forţei de Muncă Arad a anunţat că, prin intermediul reţelei europene EURES, există 10 posturi disponibile pentru arădenii care pot munci în domeniul forestier.

În fapt, se caută 5 muncitori pe postul de alpinist-drujbist şi alţi 5 drujbişti. Pentru ambele locuri de muncă angajatorii solicită un nivel al limbii germane la nivel mediu, sau chiar avansat. În cazul alpiniştilor-drujbişti munca lor va presupune explorarea forestieră la înălţime, iar cei ce sunt interesaţi de un asemenea post trebuie să aibă cel puţin 5 ani de experienţă. Pe de altă parte, pentru a aplica pentru celelalte 5 slujbe de drujbist, arădenii au nevoie de doar 2 ani de experienţă în pădure, iar la locul de muncă vor executa exploatări forestiere motormanuale - drujab, tăierea ierbii cât şi amenajări a pădurilor.

Salariul cu care vor fi recompensaţi arădenii nu este unul de neglijat, fiind vorba de 1.300 de euro net pe lună.

Drujbiştii merg să lucreze în Austria FOTO:FAN

„CV -urile se pot trimite până în data de 04.12.2012 , la adresele de email: adriana.soneriu@ar.anofm.ro şi szilard.tanko@menfortrees.eu. Oferta poate fi găsită pe site-ul: www.anofm.ro - munca în străinătate- EURES. Informaţii suplimentare pot fi obţinute la AJOFM Arad, tel: 0257/211230 int. 224", a explicat Albert Ladislau, director executiv AJOFM Arad. **JA-A.P.**

„Din suflet pentru suflet"

ARAD. Ce poate fi mai frumos decât zâmbetul mulţumitor al unui copil? Care, deşi prea timpuriu încercat de viaţă, ştie să zâmbească întorcând toată căldura sufletească pe care o simţi când le stai în preajmă.

Aşa i-au găsit pe copiii Centrului Educaţional „Raza de soare", elevii Şcolii Gimnaziale „Avram Iancu" Arad, bucurându-se să le fie alături.

Însoţiţi de prof. Silaghi Florentina şi Petruşe Viorica, clasele I B şi a V-a B, părinţi ai elevilor au hotărât să dăruiască fiecare după puteri şi posibilităţi dulciuri, fructe, jucării şi haine, încercând să facă o bucurie în prag de sărbători copiilor aflaţi în acest centru.

Copiii au cântat, au spus poezii, şi-au făcut noi prieteni înţelegând că fiecare este special. **JA-V.F.**

Acţiune umanitară FOTO:FAN

Candidat acuzat de fapte penale

Activitatea lui Mihail Neamţu din poziţia de director ştiinţific al IICCMER a fost contestată de Corpul de Control al premierului.

Crimele comunismului, în expoziţii scumpe FOTO: FAN

ARAD. „Directorului ştiinţific Mihail Neamţu i s-au decontat mai multe deplasări în străinătate din bugetul IICCMER, una dintre acestea fiind la Boston, în perioada 2-5 aprilie 2011. Potrivit referatului nr.522 din 9 martie 2011, întocmit de Neamţu Mihail, deplasarea sa în S.U.A. urma să se facă în scopul participării sale la «Expoziţia fotografică» şi, respectiv, la dezbaterea ştiinţifică despre «Mineriade, violenţa statală şi rezistenţa civilă» realizată la Assumption College (Worcester, Mass.,SUA) şi New York. Într-un număr de 20 de cazuri nu au fost întocmite rapoarte la întoarcerea în ţară, din care 9 cazuri vizează deplasare în străinătate ale lui Neamţu Mihail, director ştiinţific în cadrul Institutului", se arată în informaţiile remise de Corpul de Control al Guvernului şi publicate de Mediafax. Practic, lui Neamţu i se impută deplasările în străinătate pe bani publici, fără ca importanţa acestor deplasări să fi fost menţionată în rapoarte post-eveniment. În comunicatul oficial se mai precizează că întreaga conducere a IICCMER din respectiva perioadă va fi anchetată pentru fapte penale.

Campanie politică

De partea cealaltă, Mihail Neamţu cataloghează acuzările ca fiind unele strict politice, ca urmare a unei plângeri penale pe care a făcut-o Neamţu primului ministru în urma scandalului privind plagiatul. Neamţu a explicat că: „Nu am nevoie de deplasări pe bani publici pentru a vedea lumea. Am stat şapte ani în străinătate şi am avut ocazia să văd lumea". În ceea ce priveşte cuantumul deconturilor, Mihail Neamţu a menţionat: „Eu am fost director ştiinţific, nu contabil. Dar pot să spun cu siguranţă că sumele sunt de câteva zeci de ori mai mici decât cele cheltuite de Ponta pe un referendum inutil. Din răzbunare, Victor Ponta îşi trimite potera pe instituţiile de cultură".

În cele din urmă, candidatul arădean a spus că va lua în discuţie chiar o atacare în justiţie a declaraţiilor făcute de premier pe motiv de denunţuri calomnioase.

JA-A.P.

Călin **BIBARȚ:** schimbarea se face prin fapte

Chișineu-Criș are nevoie de centură!

De 23 de ani absența centurii e motivată de lipsă de fonduri, de persecuție politică, de ostilitatea Guvernului!
Chișineu-Criș a rămas cel mai aglomerat și cel mai poluat oraș din județul Arad.

În cei 23 de ani se puteau construi drumuri ocolitoare pentru utilajele agricole, din fonduri europene, prin Măsura 125.
În 23 de ani se putea construi o pistă de biciclete până la Nădab, pentru muncitori.
Soluții bune cu costuri mici!

Centrul aglomerat din Chișineu-Criș

Când există voință, atunci există și soluții!
Când nu există voință, se caută scuze!

Ca deputat, voi susține construirea centurii ocolitoare la Chișineu-Criș!

Voi susține crearea unei piste de biciclete pe ruta Chișineu-Criș - Nădab.

Un deputat trebuie să respecte cerințele cetățenilor!

Călin **BIBARȚ**
deputat

PUBLICITATE ELECTORALĂ (466793)

Deputat de Arad: Sânicolau Mic, Aradul Nou, Mureșel, Romanilor, Subcetate, Centru, Pârneava, Confecții, Alfa și Drăgășani

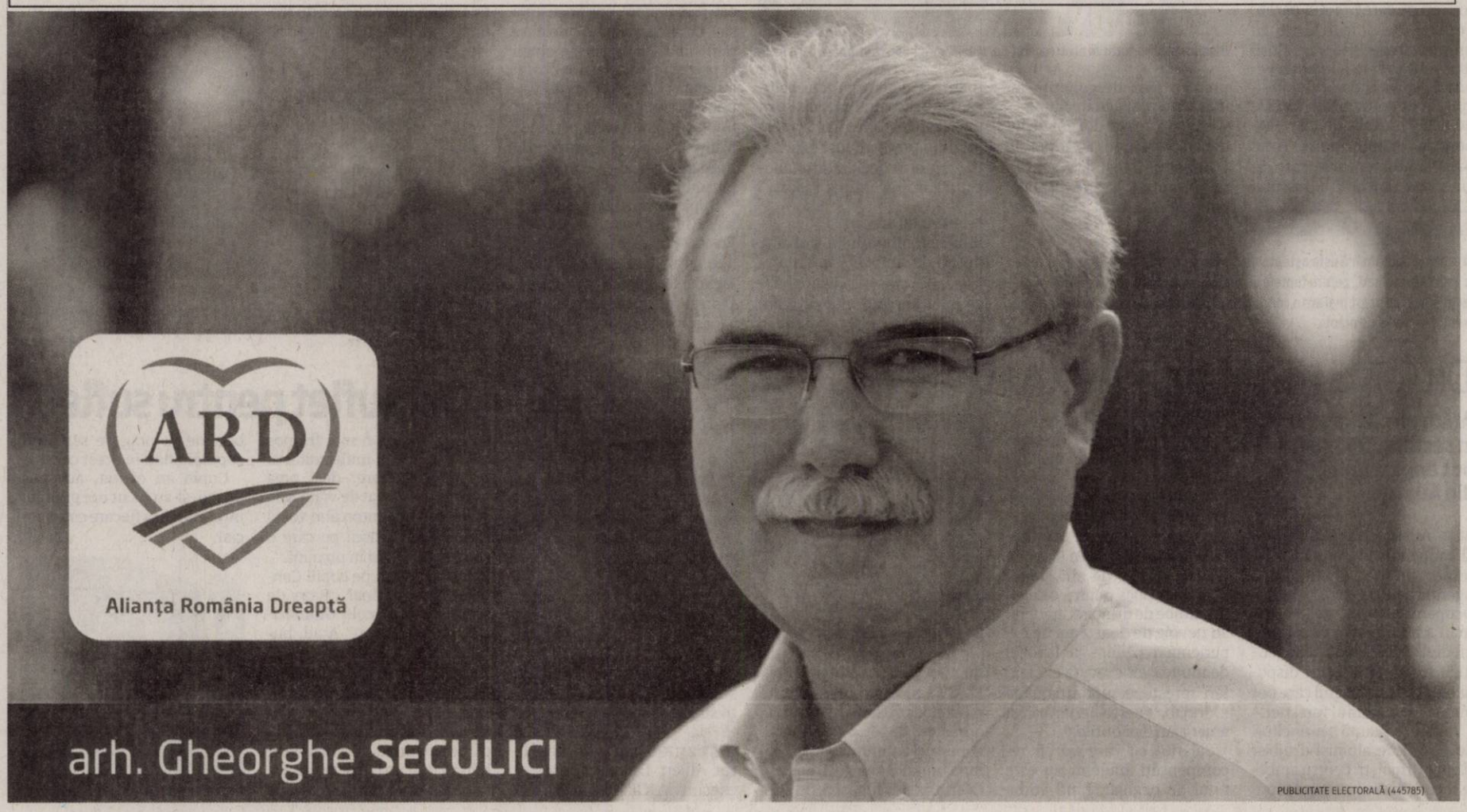

ARĂDENII VOTEAZĂ OVIDIU MARIAN senator USL pentru ARAD!

UN ARĂDEAN PENTRU ARĂDENI!

PUBLICITATE ELECTORALĂ (H-361204)

Dovada: Boc şi Ungureanu au tăiat banii pentru pasajele de pe centura Aradului!

* Primul ministru Victor Ponta a adus la Arad un document al Companiei Naţionale de Autostrăzi şi Drumuri Naţionale (CNADNR) care arartă clar: Guvernele PDL conduse de Boc şi Ungureanu au tăiat banii pentru pasajele din Micălaca şi Grădişte!

* Guvernul PDL condus de Emil Boc a tăiat 2,243 milioane de lei în 6 februarie 2012.

* Guvernul PDL condus de Mihai Răzvan Ungureanu a tăiat 1,986 milioane de lei în 24 aprilie 2012.

* Guvernul USL nu a tăiat niciun leu de la pasaje!

* Minciuna lui Gheorghe Falcă şi a candidaţilor ARD (PDL) a fost dovedită!

* Primul ministru Victor Ponta: În Proiectul de buget pe 2013 al CNADNR, transmis către Ministerul de Finanţe, pentru centura Arad sunt afectate 27 milioane de lei pentru finalizarea lucrărilor.

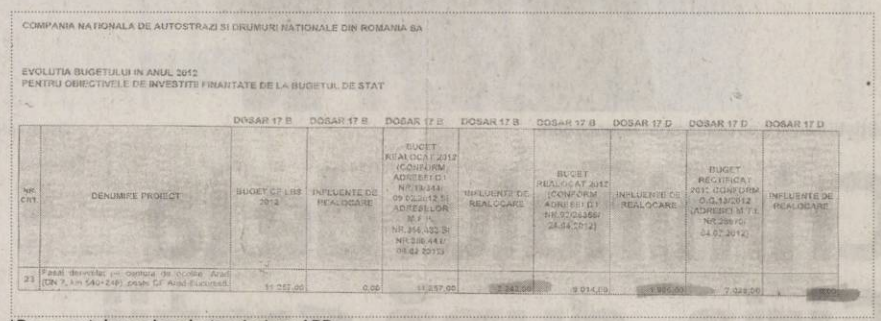

COMPANIA NATIONALA DE AUTOSTRAZI SI DRUMURI NATIONALE DIN ROMANIA SA

EVOLUTIA BUGETULUI IN ANUL 2012
PENTRU OBIECTIVELE DE INVESTITII FINANTATE DE LA BUGETUL DE STAT

		DOSAR 17 B	DOSAR 17 B	DOSAR 17 B	DOSAR 17 B	DOSAR 17 B	DOSAR 17 D	DOSAR 17 D	DOSAR 17 D
NR. CRT.	DENUMIRE PROIECT	BUGET CF LBS 2012	INFLUENTE DE REALOCARE	BUGET REALOCAT 2012 (CONFORM ADRESEI D1 NR.19/344/ 09.02.2012 SI ADRESELOR M.F.P. NR.356.433 SI NR.356.444/ 08.02.2012)	INFLUENTE DE REALOCARE	BUGET REALOCAT 2012 (CONFORM ADRESEI D1 NR.92/26366/ 24.04.2012)	INFLUENTE DE REALOCARE	BUGET RECTIFICAT 2012 CONFORM O.G.13/2012 (ADRESEI M.T.I. NR.28970/ 04.07.2012)	INFLUENTE DE REALOCARE
23	Pasaj denivelat pe centura de ocolire Arad (DN 7, km 540+249), pasaj CF Arad-Eucuresti	11.257,00	0,00	11.257,00	2.243,00	9.014,00	1.986,00	7.028,00	0,00

*Documentul care dovedeşte minciuna ARD

Nu te mai lăsa minţit!
ARDe-i la vot în 9 decembrie!

PUBLICITATE ELECTORALĂ (444183)

VOTEAZĂ

USL

PSD PNL-PC

2012. ANUL VICTORIEI

USL A REPARAT CE AU STRICAT BĂSESCU ŞI AI LUI, ÎN IUNIE 2010.

DE LA 01 DEC. 2012 S-AU REÎNTREGIT SALARIILE.

VĂ AŞTEPTĂM LA VOT DUMINICĂ SĂ CONFIRMAŢI VICTORIA USL-LUI

VOTAŢI DOREL POPA, CANDIDATUL USL LA SENAT.

PUBLICITATE ELECTORALĂ (H-434729)

VOTAȚI FEIEȘ GHEORGHE

SENATOR

Am fost crescut şi m-am format în spiritul dragostei faţă de oameni, o parte din viaţa şi realizările mele sunt legate de activitatea administrativă, fapt pentru care vreau, ştiu şi pot să fac ceva pentru dumneavoastră, să fac să fie mai bine, să ajut la dezvoltarea judeţului nostru! Doresc să-mi aduc contribuţia pentru a face ca în România lucrurile să meargă pe un făgaş mai bun, pentru ca tinerii să aibe un viitor mai sigur, iar bătrânii o pensie mai bună. Voi milita pentru echitate, dreptate, înţelegere şi întrajutorare între oameni! Voi milita pentru consolidarea statului de drept, unde toţi cetăţenii să se bucure de respect din partea instituţiilor statului, să fie respectată constituţia ţării! Să existe şanse pentru fiecare cetăţean şi toată lumea să se bucure de drepturi egale!

PUBLICITATE ELECTORALĂ (H-452775)

Au fost prinşi FOTO: FAN

Au furat de 126 de lei din supermarket

ARAD. Un bărbat de 41 de ani din Buzău şi un tânăr de 20 de ani din Neamț sunt cercetați de polițiști după ce au fost prinși furând. Potrivit polițiștilor Secției 1, cei doi au fost surprinși în timp ce furau bunuri alimentare si nealimentare dintr-un supermarket din Arad. Prejudiciul cauzat, de aproximativ 126 lei, a fost recuperat, iar agenții continuă cercetările pentru a stabili întreaga activitate infracțională a celor doi. **JA – I.C.**

155

de sancțiuni în valoare de 32.880 de lei şi 87 de puncte de penalizare au aplicat polițiștii rutieri. În urma controalelor, agenții de poliție au mai reținut șapte permise şi patru certificate de înmatriculare. Agenții de ordine publică au intervenit pentru aplanarea a 9 conflicte, verificând şi 12 sisteme de pază. Agenții de ordine publică au mai dat şi 21 de amenzi.

JA – I.C.

20 de jandarmi au fost repartizaţi la Arad

ARAD. Se întâresc rândurile Inspectoratului de Jandarmi Județean (IJJ) Arad, acolo unde 20 de absolvenți ai şcolilor de subofițeri din Drăgăşani şi Fălticeni şi ai Academiei de Poliție „Alexandru Ioan Cuza" au fost repartizați la Arad.

Cei 20 de noi jandarmi au fost repartizați începând cu 1 decembrie pentru serviciu în unitățile de jandarmi în funcție de mediile obținute la examenele de absolvire şi cele de pe parcursul anilor de studiu.

„Trei dintre aceştia sunt absolvenți ai Academiei de Poliție „Alexandru Ioan Cuza" din București, arma jandarmi, iar 17 sunt absolvenți ai şcolilor de subofițeri din Drăgăşani şi Fălticeni. Acestora li s-a acordat primul grad în cadrul unor ceremonii ce au avut loc, în cursul săptămânii trecute, la sediile instituțiilor de învățământ", a declarat maiorul Emilia Fînață, IJJ Arad. **JA – I.C.**

Forţe noi la Jandarmerie FOTO: FAN

Poliţiştii l-au dus pe condamnat la închisoare FOTO: FAN

Criminalul de la Şiria, după gratii

Vorbim despre Gheorghe Mîţu, bărbatul care în 2005 şi-a omorât în bătaie concubina.

ARAD. Înalta Curte de Casație şi Justiție a decis să-l trimită după gratii pentru 20 de ani, pentru omor. Este vorba de bărbatul şi-a omorât în bătaie concubina în fața copilului lor, un băiat în vârstă de 7 ani la acel moment. Polițiștii din cadrul Inspectoratului de Poliție Județean Arad au primit ieri dimineața mandatul de executare a pedepsei cu închisoarea pentru 20 de ani pentru omor pentru Gheorghe Mîțu. Ieri după masa, Mîțu a fost încarcerat la Penitenciarul Arad. Până a ajuns în spatele gratiilor, Mîțu a strigat polițiștilor că este nevinovat.

În 2005, Gheorghe Mîțu şi-a bătut concubina alături de care trăia de 10 ani, la Şiria, până a omorât-o. Martor la întreaga scenă a fost fiul celor doi. Şocant este însă motivul pentru care Mîțu a ucis-o pe mama copilului lui: a uitat să-l trezească dimineața. După ce şi-a lăsat concubina fără suflare, Mîțu a încercat să-şi creeze un alibi şi a plecat la Hunedoara pentru a duce legume la piață, bărbatul ocupându-se cu comerțul. Inițial, copilul celor doi a declarat ce a văzut: anume cum tatăl său a omorât-o pe mama sa. Imediat după aceasta, băiatul şi-a schimbat declarația şi-l absolvea pe tatăl său de vreo vină sau legătură cu moartea mamei. Băiatul a rămas în grija tatălui său. Polițiștii de la Investigații Criminale şi criminaliştii au adunat probe ADN, declarații şi convorbiri telefonice la dosarul Mîțu.

Achitat pentru omor

Tribunalul Arad însă l-a achitat, la fel şi Curtea de Apel Timişoara, la recurs. După ce dosarul a ajuns la Înalta Curte de Casație şi Justiție, judecătorii de aici au decis să retrimită cauza la Tribunalul Arad spre rejudecare. În 2010, Tribunalul Arad îl condamna pe Mîțu la 20 de ani de închisoare pentru omor. Gheorghe Mîțu a declarat recurs împotriva sentinței la Curtea de Apel Timişoara. Aici, judecătorii timişoreni l-au achitat. Însă, la judecarea recursului, judecătorii Înaltei Curți de Casație şi Justiție au decis definitiv şi irevocabil să-l condamne pe Mîțu la 20 de ani de închisoare pentru omor.

JA – I.C.

Femeie accidentată grav pe DN 7

TOC. Un accident rutier produs în afara localității Toc s-a soldat cu rănirea gravă a unei femei în vârstă de 37 de ani. O femeie de 37 de ani, pasageră într-un autoturism s-a ales cu răni grave, potrivit Inspectoratului de Poliție Județean Arad, după ce mașina în care se afla s-a răsturnat.

Polițiștii spun că din primele cercetări efectuate la fața locului s-a stabilit că şoferul mașinii în care se afla femeia, „în timp ce a condus un autoturism marca Opel Astra în afara localității Toc, datorită neadaptării vitezei la condițiile de drum, carosabilul fiind umed, într-o curbă periculoasă la stânga, a pierdut controlul direcției de mers şi s-a răsturnat în afara părții carosabile. În urma accidentului a rezultat rănirea gravă a lui Daurica M. de 37 ani, pasageră în autoturismul Opel Astra".

JA – I.C.

Patronul Combinatului Chimic, la închisoare

ARAD. Constantin Ninel Potârcă, fost candidat la Președinția României şi proprietar al Combinatului Chimic din Vladimirescu, a fost condamnat la trei ani şi şase luni de închisoare într-un dosar de evaziune fiscală de peste 18,6 milioane de lei. Alături de Potârcă au mai fost condamnați şi fratele acestuia, Toma Potârcă, şi omul de afaceri Radu Mihalache.

Pe lângă anii de închisoare dictați, magistrații Tribunalului Gorj au decis ca inculpații să suporte daune foarte mari. „Obligă inculpatul Potîrcă Constantin Ninel în solidar cu partea responsabilă civilmente SC Siatra Prod SRL, prin lichidator judiciar SP CAPIV I.P.U.R.L. Tg-Jiu, la plata a 168.512.483.955 lei vechi către partea civilă ANAF București, din care pentru suma de 106.305.186.019 lei vechi în solidar cu inculpații Potîrcă Tănase şi Radu Dan şi pentru suma de 64.153.925.471 lei vechi în solidar cu inculpatul Radu Mihalache şi partea responsabilă civilmente S.C. Silnef SRL Rm-Vâlcea, cu dobânzile şi penalitățile aferente", se arată în decizia instanței. Procesul a fost intentat de procurori după ce Potârcă nu a achitat impozite şi taxe în valoare de 18,6 milioane de lei.

Ninel Potârcă, prin firma Siatra Prod, a achiziționat în anul 2000 fostul Combinat Chimic din Vladimirescu pe care l-a demolat şi l-a vândut la fier vechi. Firma este în lichidare judiciară şi deține peste 40 de hectare de teren pe care s-a aflat combinatul.

Omul de afaceri ce a cumpărat Combinatul Chimic a ajuns după gratii. **JA-A.G.**

Poliţist din Arad, paznic la furturi

Incredibil! Un agent şef adjunct şi-a pus maşina la dispoziţia hoţilor pentru a da spargeri.

ARAD. Se întâmplă la Secția a II-a de Poliție a Municipiului Arad. Un polițist, agent şef adjunct, este urmărit penal de procurorii Parchetului de pe lângă Tribunalul Arad pentru că a primit bunuri provenite din furturi. „Cadourile" veneau chiar de la autorii acestor infracțiuni. Iar pentru a le „facilita munca", agentul şef adjunct a pus la dispoziția hoților mașinile sale pentru transportarea bunurilor furate. Bineînțeles că hoții nu lucrau pe gratis. În schimbul bunurilor furate, polițistul le oferea acestor infractori informații pentru a nu fi prinşi.

„Inculpatul Tomşa Vasile, în calitate de agent şef adjunct în cadrul Secției a II-a de Poliție a municipiului Arad, în perioada august-noiembrie 2012, în mod repetat, a perceput foloase materiale necuvenite, cunoscând proveniența lor ilicită, de la autorii acestor infracțiuni, pentru a nu-şi exercita în mod corespunzător atribuțiile de serviciu, furnizându-le, printre altele, şi informații care nu erau destinate publicității, în scopul îngreunării urmăririi penale. De asemenea, actele dosarului au relevat că inculpatul, în schimbul unor bunuri rezultate din activitatea ilicită, a pus la dispoziția autorilor furturilor unul din autoturismele sale, pentru transportul obiectelor sustrase", precizează procurorii Parchetului de pe lângă Tribunalul Arad. Potrivit surselor noastre, agentul însuşi participa la aceste infracțiuni alături de hoți şi fura orice găsea. De asemenea, IPJ s-a autosesizat în ceea ce priveşte activitatea agentului şef adjunct.

Tomşa şi-a început activitatea la IPJ Arad în urmă cu trei luni. **JA – I.C.**

Poliţistul este anchetat FOTO: FAN

Solicită arestarea

Procurorii au dispus punerea în mişcare a acțiunii penale, solicitând, totodată, instanței competente, arestarea preventivă a inculpatului Tomşa Vasile, pentru infracțiunile de luare de mită, folosirea de informații ce nu sunt destinate publicității şi complicitate la furt calificat, toate în formă continuată.

Sport

„Avem nevoie de susţinerea suporterilor pentru a face un prim pas spre Final Four-ul Cupei României"

Marcel Urban, preşedinte ICIM Univ Goldiş Arad

63

de concurenţi au participat la ediţia a XIII-a a Cupei oraşului Nădlac la şah rapid, concurs arbitrat de Alin Câmpeanu. Arădeanul Marius Chereches a ocupat locul secund, acumulând 6 puncte în cele 7 runde, încheind la egalitate cu Sergiu Grunberg (AEM Timişoara; locul I) şi Robin Dragomirescu (CSŞ 1 Timişoara; locul III).

Încă o dublă în bazinul „mondialelor"

PERTH. Naţionala de juniori sub 18 ani a României a învins Iranul, scor 11-4, în cel de-al doilea meci de la Campionatul Mondial din Australia. Cel mai bun marcator al tricolorilor mici a fost Mihnea cu 4 goluri, urmat de arădeanul Bogdan Laza, cu două reuşite. Alături de Laza, care a reuşit o dublă şi meciul inaugural cu Grecia, din lotul tricolor mai fac parte trei poloişti de la AMEFA Arad: Gergelyfi, Săcui şi Vancsik. **JA-D.L.**

Giovanni Catanzariti e dispus să vândă clubul

ARAD. Ştirea că UTA ar putea fi preluată, până la 15 decembrie, de o companie germană a adus un licăr de speranţă printre fanii Bătrânei Doamne. Telefoanele primite la redacţie stau mărturie. Majoritatea cereau detalii despre identitatea omului de afaceri şi potenţa financiară a acestuia. Şi, trăgeau nădejde că preşedintele Giovanni Catanzariti va bate palma cu acesta.

„Am aflat despre despre această intenţie de la Iulian Olaru, în urmă cu vreo zece zile. Dar, nimeni nu a venit la club, nici investitorul misterios, nici reprezentanţii acestuia, pentru a discuta, la concret, despre o posibilă preluare a clubului. Am mai spus-o şi o repet, sunt dispus să cedez UTA oricărui investitor serios, care poate face mai mult decât mine pentru viitorul echipei. Uşa clubului este deschisă şi aştept, cu interes, vizita celui sau celor interesaţi de această tranzacţie" - ne-a declarat, ieri, Giovanni Catanzariti.

Mingea este, acum, în terenul posibilului nou investitor, care este aşteptat să facă un (nou) pas spre cumpărarea clubului UTA. Pentru a-şi demonstra bunele intenţii". **JA-D.S.**

Giovanni Catanzariti FOTO: JA

Cuvântul de ordine, revanşa!

Astăzi, ora 19, la Sala Sporturilor, Univ Goldiş ICIM – CSM Satu Mare, în sferturile Cupei României.

ARAD. A sosit ziua revanşei. Singura echipă care a administrat un eşec fetelor de la Univ Goldiş ICIM în actualul sezon baschetbalistic, CSM Satu Mare, soseşte astăzi, ora 19, la „Polivalentă", pentru jocul tur din cadrul sferturilor de finală ale Cupei României. Este o (primă) ocazie pentru elevele pregătite de Dan Moraru şi Cristina Ciocan de a-şi lua revanşa, pentru eşecul din campionat.

„Satu Mare are trei pivoţi foarte buni. Poate, cei mai valoroşi din campionat, iar dacă pivoţii noştri nu ne ajută, ne va fi greu să câştigăm. Importantă este victoria, pentru că în returul de pe 20 decembrie, partida va fi la fel de echilibrată şi orice este posibil" - prefaţează disputa prof. Dan Moraru.

Să mai spunem că primii 1000 de spectatori care vor trece pragul Sălii Sporturilor - preţul unui bilet a fost fixat la modica sumă de 5 lei - vor primi postere-calendare pentru anul 2013 cu echipa favorită, într-un format de excepţie. Vor împărţi dreptatea pe teren Laszlo Bukaresti (Sovata) şi Alin Faur (Timişoara), sub privirile delegatului FRB, Radu Bucerzan (Timişoara). **JA-D.S.**

Galeria arădeană, una dintre cele mai frumoase din ţară FOTO: C. ANDRA

Gest de nota zece

Jucătoarele de la Univ Goldiş ICIM au răspuns prezent, ieri, la invitaţia organizatorilor manifestărilor sportive de la Sala Sporturilor, prilejuite de Ziua Mondială a Persoanelor cu Dizabilităţi. Galben-albastrele au oferit postere-calendare cu autografe, iar căpitanul echipei, Monica Brosovszky, a înmânat unul din trofeele puse la bătaie de organizatori.

Baschet de Ziua Naţională

PECICA. Cupa „1 Decembrie" la baschet s-a desfăşurat în sala de sport a oraşului Pecica - cu sprijinul Primăriei din Pecica şi a Direcţiei Judeţene pentru Sport şi Tineret Arad -, la competiţie participând echipele feminine de baby şi minibaschet ale cluburilor Valbon Arad, Valbon Pecica şi CN „A. Janos" Salonta.

După disputarea tuturor meciurilor s-a desfăşurat şi un interesant concurs de aruncări, la care au participat toţi copiii, dar şi un joc demonstrativ de junioare II, între echipele din Arad şi Salonta, angrenate în Campionatul Naţional. **JA-D.L.**

WOPAR a spart gheaţa

ARAD. Al patrulea joc susţinut de baschetbaliştii arădeni în Liga I (divizia secundă) a adus prima victorie: 64-60 (11-11, 18-20, 19-20, 16-9) cu Magic Sibiu, într-un duel al singurelor echipe fără victorie din seria de vest.

Disputa a fost una echilibrată, cu dese schimbări la conducere, WOPAR având un final mai bun, în care sibienii au „terminat benzina", Călin Baltă a reuşit două coşuri importante, iar Radu Totoreanu a avut două recuperări ofensive cu efect pe tabelă. Spre mulţumirea antrenorului George Mandache la succesul WOPAR au pus umărul: Totoreanu 16, Mazilu 13, Ştefan 12 (2x3), Baltă 8 (1), Benţe 8 (1), Bandulă 3, C. Bondor 2 şi Borozan 2. **JA-D.L.**

George Mandache FOTO: JA

Aproape de podiumul european

TEL AVIV. În prima zi a Campionatelor Europene de haltere pentru juniori şi tineret, reprezentantul CS Municipal Arad, Florin Vizitiu, a fost foarte aproape de a urca pe podium. Doar 3 kg i-a lipsit sportivului de 16 ani pentru a se întoarce acasă cu o medalie în cadrul cat. 56 kg. Chiar şi aşa, locul IV, la smuls (98 kg), locul V, la aruncat (121 kg) şi, din nou, locul IV, la total (219 kg) reprezintă cifre bune pentru un halterofil afat încă la vârsta cadeţilor.

Exigentul antrenor arădean, fostul mare campion Adrian Jigău, a caracterizat astfel evoluţia lui Florin Vizitiu: „Este un rezultat bun, dar cred că avea potenţial pentru a ridica mai mult. Voi avea o discuţie cu antrenorii de la lot, să văd ce s-a întâmplat".

Aradul mai are doi reprezentanţi la aceste „europene", Răzvan Nicoară (CS AMEFA, cat. 62 Kg) şi Teodor Bilegan (CSM, cat. 69 Kg). **JA-D.S.**

Florin Vizitiu, un nume pentru viitorul halterelor româneşti FOTO: JA

Fotbal - Campionatul Judeţean Onoare

Seria A, etapa 16. Rezultate: FC Sânleani – AS Aluniş 2-4, CS Vladimirescu II – Atletico Arad 2-1, Olimpia Bujac – Cetate Săvârşin 2-0, AS Vinga – Mureşul Zădăreni 2-1 (întrerupt min. 30), Olimpia Bârzava – FC Zimandu Nou 3-2, Înfrăţirea Iratoşu – AC Şagu 1-1, Voinţa Macea – Mureşana Măndruloc 0-6, Unirea Şeitin – Lunca Teuz Sânpaul 1-1, Forest Oil Sp. German – a stat.

Clasamentul

1. VLADIMIRESCU II	15	11	1	3	60-32	34
2. SÂNPAUL	15	10	3	2	40-17	33
3. ŞEITIN	15	9	2	4	31-17	29
4. BUJAC	15	9	2	4	42-37	29
5. ZIMANDU NOU	15	8	1	6	46-26	25
6. IRATOŞU	15	7	4	4	33-31	25
7. MĂNDRULOC	15	7	3	5	44-25	24
8. SP. GERMAN	15	7	3	5	35-32	24
9. VINGA	15	7	2	6	30-31	23
10. ATLETICO	15	7	1	7	33-36	22
11. SĂVĂRŞIN	15	6	3	6	49-37	21
12. ALUNIŞ	15	5	2	8	32-47	17
13. ZĂDĂRENI	15	5	1	9	30-30	16
14. SÂNLEANI	15	4	4	7	33-40	16
15. BÂRZAVA	15	4	0	11	23-60	12
16. ŞAGU	15	3	2	10	16-27	11
17. MACEA	16	2	0	14	13-65	6

Etapa viitoare (ultima tur): Atletico – Bujac, Sânpaul – Vladimirescu II, Zimandu Nou – Iratoşu, Aluniş – Bârzava, Zădăreni – Sânleani, Săvârşin – Vinga, Măndruloc – Şeitin, Şagu – Sp. German, Macea – stă.

Seria B, etapa 16. Rezultate: Olimpia Bocsig – CS Moneasa 2-0, Şoimii Şimand – Viitorul Satu Nou 1-4, Flacăra Ţipari – Crişul Alb Buteni 2-2, Steaua Grăniceri – Viitorul Sepreuş 5-1, Dacia Beliu – Avântul Târnova 0-4, Highişana Drauţ – Cetate Dezna 10-1, Vulturii Socodor – Frontiera Pilu 3-2, Recolta Apateu – Crişul Chişineu Criş II 2-0, Viitorul Almaş – a stat.

Clasamentul

1. BUTENI	15	10	4	1	30-16	34
2. TÂRNOVA	15	11	0	4	68-18	33
3. APATEU	15	9	4	2	45-15	31
4. ŞIMAND	15	10	1	4	38-23	31
5. ALMAŞ	15	8	3	4	31-23	27
6. DRAUŢ	15	7	4	4	53-28	25
7. GRĂNICERI	16	7	2	7	46-38	23
8. SOCODOR	15	6	3	6	38-26	21
9. SEPREUŞ	15	6	2	7	41-43	20
10. BOCSIG	15	5	4	6	29-29	19
11. ŢIPARI	15	5	3	7	24-33	18
12. BELIU	15	4	5	6	22-26	17
13. CRIŞUL CRIŞ II	15	5	2	8	24-34	17
14. PILU	15	4	4	7	33-40	16
15. SATU NOU	15	5	1	9	31-41	16
16. DEZNA	15	4	2	9	36-59	14
17. MONEASA	15	0	0	15	11-108	0

Etapa viitoare (ultima tur): Buteni – Almaş, Satu Nou – Ţipari, Moneasa – Şimand, Dezna – Apateu, Pilu – Drauţ, Sepreuş – Beliu, Târnova – Socodor, Chişineu Criş II – Bocsig, Grăniceri – stă.

Într-un meci cu de toate, vulturii trec frontiera!

SOCODOR. „Numai cu ăştia să nu pierdem" - spuneau, deopotrivă, socodorenii şi pilanii, înaintea derby-ului din „Ţara Verzei", disputat, duminică, pe cocheta arenă din Socodor, adusă la aceste standarde graţie unui proiect pe fonduri europene accesat în urmă cu doi ani.

A ieşit un meci cu de toate, goluri, răsturnări de scor, cartonaşe de ambele culori şi.... multă, uneori, prea multă tensiune pe dreptunghiul verde şi pe băncile tehnice. Doar spectatorii nu au avut nimic de împărţit, excepţie, sticluţele de ţuică, atât de potrivite pe o astfel de vreme pentru un confort de ....câteva grade în plus.

La finalul unei partide conduse bine de brigada Coroban - Jivan jr - Gudiu, sub privirile observatorului Ştrengar, vulturii au trecut frontiera, scor 3-2, graţie reuşitelor semnate de Mariş min. 42, Covaci min. 63 şi min. 66, respectiv, Toma min 4 şi Albăstroiu min. 53. Cu precizarea că întâiul marcator al oaspeţilor a plecat mai repede la cabine (min. 88) pentru cumul de galbene. **JA-D.S.**

JURNAL ARĂDEAN

Hernan Crespo FOTO: EPA

Crespo a asistat la antrenament

FOTBAL. Fostul atacant argentinian Hernan Crespo a asistat, luni, la antrenamentul formației Paris Saint-Germain, de la Camp des Loges. Hernan Crespo, care a jucat la Parma, Lazio Roma, Inter Milano, Chelsea sau AC Milan, a înscris 35 de goluri pentru Argentina în 65 de selecții. În vârstă de 37 de ani, el s-a retras recent din activitate, după oprirea unui proiect de campionat în India. Mai multe personalități au fost invitate în ultimele luni la Camp des Loges, printre care Ronaldo, fostul antrenor italian Arrigo Sacchi sau cântărețul brazilian Michel Telo.

SURSA: MEDIAFAX

Moldoveanu e primul dinamovist

TIR SPORTIV. Campionul olimpic la tir, Alin Moldoveanu, a fost desemnat sportivul anului 2012 al Clubului Sportiv Dinamo, el primind în acest sens o distincție din partea ministrului Administrației și Internelor, Mircea Duşa. La premierea care a avut loc, luni, la sediul MAI, au mai fost recompensați Cătălina Ponor, Larisa Iordache, Diana Bulimar (toate trei de la gimnastică), Corina Căprioriu și antrenorul său Florin Bercean (judo), echipa de sabie formată din Rareş Dumitrescu, Tiberiu Dolniceanu, Gelu Zalomir şi antrenorul Mihai Covaliu, canotoarele Ioana Rotaru, Camelia Lupaşcu, Adelina Cojocariu, Nicoleta Albu, Viorica Susanu, Georgeta Andrunache şi Talida Gdoiu, precum şi antrenorul Mircea Roman. **SURSA: MEDIAFAX**

Suspendare ridicată în ring

AIBA a ridicat suspendarea provizorie a Federaţiei Române de Box.

Pugiliştii români se pot prezenta la întrecerile internaţionale FOTO: EPA

BOX. Asociația Internațională a Boxului Amator (AIBA) a ridicat suspendarea provizorie a Federației Române de Box, potrivit unui comunicat dat publicității pe site-ul oficial al forului mondial. „AIBA este încântată să anunțe că, în urma alegerii lui Leonard Doroftei ca preşedinte al Federației Române de Box, proces desfăşurat conform statutelor AIBA pe 23 noiembrie, biroul Comitetului Executiv al AIBA a decis pe 29 noiembrie să anuleze excluderea provizorie a Federației Române de Box, AIBA recunoscând alegerile şi noul preşedinte'', se arată în comunicat. AIBA a primit şi o confirmare din partea preşedintei Autorității Naționale pentru Sport şi Tineret, Carmen Tocală, că Federația Română de Box va fi responsabilă pentru boxul amator şi boxul profesionist cu Doroftei ca preşedinte.

Preşedintele AIBA, Dr Ching-Kuo Wu, i-a trimis o scrisoare de felicitare pe adresa forului național în care se arată: „Sunt încrezător că alegerea lui Doroftei s-a desfăşurat în conformitate cu regulamentele şi statutele FRB şi AIBA, precum şi cu Carta Olimpică. Sunt foarte bucuros că Federația Română de Box are în sfârşit un lider, care să contribuie la un viitor pozitiv pentru box în România şi să dezvolte acest sport. Sper, în mod sincer, că acest progres va avea loc în deplină armonie cu AIBA şi toate neînțelegerile din trecut vor fi uitate''. Fostul campion mondial Leonard Doroftei a fost ales pe 23 noiembrie în funcția de preşedinte al Federației Române de Box, în locul lui Rudel Obreja, cu 84 de voturi, în timp ce contracandidatul său Fănel Trandafir a obținut 29.

În data de 1 octombrie, Comitetul Executiv al AIBA a dezafiliat Federația Română de Box, deoarece preşedintele Rudel Obreja era în stare de suspendare. Conflictul dintre AIBA şi Obreja a izbucnit în timpul JO de la Beijing, din 2008, când oficialul român i-a acuzat pe oficialii federației internaționale că ar fi manipulat arbitrajele meciurilor din cadrul turneului olimpic.

SURSA: AGERPRES

Ungur a revenit în Top 100 ATP

TENIS. Tenismanul Adrian Ungur a revenit în Top 100 ATP, după ce a urcat 13 poziții, până pe locul 99, cu 557 de puncte, în urma califcării în ultimul act al Challenger Tour Finals, de la Sao Paulo (Brazilia). Adrian Ungur a fost învins, în finală, de argentinianul Guido Pella, numărul 124 mondial, scor 6-3, 6-7 (4), 7-6 (4). Românul ieşise din Top 100 ATP la 1 octombrie şi a atins cea mai bună clasare în ierarhia jucătorilor profesionişti de tenis, locul 79, în 11 iunie. Victor Hănescu continuă să fie românul cel mai bine clasat în ATP, pe locul 62, cu 753 de puncte, în urcare două poziții, după ce în Brazilia a reuşit să ajungă în faza semifinalelor, unde a fost învins de Guido Pella, scor 7-6 (3), 6-2. **SURSA: MEDIAFAX**

Melinda Geiger FOTO: FAN

Debut tricolor la Europene

HANDBAL. Naționala de handbal feminin a României va debuta astăzi, la CE din Serbia, în grupa D, cu reprezentativa Rusiei, în aceeaşi zi fiind programate alte şapte partide. Postul TVR 2 va transmite două partide: Muntenegru - Islanda, ora 19.00, şi România - Rusia, ora 21.10. Celelalte două meciuri ale tricolorelor sunt programate în 5 decembrie, Islanda-România (ora 21.15), şi în 7 decembrie, România-Muntenegru (21.15). După disputarea meciurilor din grupele preliminare, primele trei clasate se vor califica în cele două grupe principale, a câte şase echipe.

SURSA: MEDIAFAX

Laura Andrei FOTO: FAN

Finală pierdută în Turcia

Tenismena Laura Andrei a pierdut a patra finală în Turcia.

TENIS. Laura Andrei se simte bine în Turcia, reuşind a cincea finală din acest sezon pe tărâm turcesc, însă doar într-un singur caz a băut şampanie. Cotată cu a treia şansă la cucerirea turneului cu premii în valoare de 10.000 de dolari, Andrei a cedat în ultimul act în fața surprinzătoarei belgience Marie Benoit, scor 6-3, 6-2 pentru jucătoarea venită din calificări!

În precedentele două săptămâni, sportiva pregătită de fosta tenismenă Liana Balaci-Ungur, a cedat în fața sârboaicei Jovana Jaksic (6 titluri în acest an; 5 în Antalya!), respectiv maghiarei Agnes Butka (aflată la primul trofeu). Românca de 24 de ani (locul 311 WTA, cel mai bun al carierei!), rămâne cu 4 trofee în Circuitul ITF, unul câştigat în 2010 şi trei în acest an. O altă româncă, Ana Bogdan, a părăsit competiția din Turcia în faza sferturilor de finală. Laura Andrei, în pereche cu austriaca Janina Toljan (favorite 4), a cedat şi îmnfinala de dublu din Antalya, 6-4, 3-6, 2-10 cu principalele favorite, Eugeniya Pashkova / Anastasiya Vaslyeva (Rusia / Ucraina).

Un nou turneu cu premii de 10.000 de dolari are loc în această săptămână în Antalya (al 47-lea feminin în Turcia, în 2012!). Pe zgura de la GD Tennis Academy, Laura Andrei esta favorită 2. Pe tabloul principal mai este prezentă Ana Bogdan, iar alte 5 românce şi-au încercat şansele în calificări. Două dintre tenismenele tricolore, Ilka Csoregi şi Ioana Roşca, au ajuns până în turul decisiv.

SURSA: SPORT365.RO

Ted Ligety FOTO: EPA

Ligety a câştigat slalomul uriaş

SCHI. Schiorul american Ted Ligety a câştigat proba de slalom uriaş din stațiunea Beaver Creek (statul Colorado), contând pentru Cupa Mondială la schi alpin. Ligety a fost cronometrat cu timpul de 2min25sec59/100, fiind urmat pe podium de austriacul Marcel Hirscher, 2min27sec35/100, şi de italianul Davide Simoncelli, 2min27sec66/100. În clasamentul Cupei Mondiale de slalom uriaş masculin, după 2 probe (din 8), conduce Ted Ligety (SUA), 200 puncte, urmat de Marcel Hirscher (Austria), 140 puncte şi Manfred Moelgg (Italia), 130 puncte.

SURSA: AGERPRES

Manipularea l-a scos definitiv de pe teren

FOTBAL. Fotbalistul maltez Kevin Sammut, în vârstă de 31 de ani, a fost suspendat pe viață de UEFA, deoarece a încălcat regulile şi principiile din regulamentul disciplinar, el fiind implicat într-un caz de manipulare a unui meci. Inițial, jucătorul din Malta fusese suspendat zece ani, dar oficialii UEFA au făcut recurs, astfel că s-a luat decizia suspendării pe viață. Următorul apel poate fi înaintat către Tribunalul de Arbitras Sportiv (TAS) în termen de zece zile. UEFA precizează că va cere FIFA să extindă suspendarea la nivel mondial. Meciul vizat este cel dintre Norvegia şi Malta, scor 4-0, disputat la Oslo, în 2 iunie 2007, din grupa C de calificare la Euro-2008. Trei din cele patru goluri ale Norvegiei au fost marcate în ultimul sfert de oră, Sammut fiind înlocuit la pauză. **SURSA: MEDIAFAX**

FC Barcelona se menţine pe primul loc în... istorie

FOTBAL. Echipa spaniolă FC Barcelona se menține pe primul loc, cu 345 de puncte, în clasamentul mondial pe luna noiembrie stabilit de Federația Internațională de Istorie şi Statistică a Fotbalului (IFFHS), fiind urmată de Atletico Madrid (298 puncte) şi de Boca Juniors (284 puncte). În ierarhia pe luna noiembrie, poziția a patra este ocupată de echipa engleză Chelsea Londra, cu 263 puncte, iar pe locul cinci se află formația germană Bayern Munchen - 260 puncte. Universidad de Chile (Chile) este ocupanta locului 6, cu 259,5 puncte, urmată de Real Madrid (Spania, 257), Corinthians (Brazilia, 240) şi Athletic Bilbao (Spania, 226). Pe poziția a zecea se află echipa franceză Olympique Lyon, cu 224 puncte. Echipa lunii octombrie a fost desemnată formația portugheză Benfica Lisabona. **SURSA: MEDIAFAX**

Valencia mizează pe Valverde

FOTBAL. Clubul Valencia a anunțat pe site-ul oficial numirea în funcția de antrenor a lui Ernesto Valverde, care a semnat un contract valabil până la 30 iunie 2013. Valverde, care a mai antrenat pe Athletic Bilbao, Espanol, Villarreal sau Olympiakos Pireu. Valverde îl înlocuieşte la Valencia pe tehnicianul argentinian Mauricio Pellegrino, demis după înfrângerea din meciul cu Real Sociedad, scor 2-5. **SURSA: MEDIAFAX**

Final la Apertura

Echipa Velez Sarsfield a câştigat Turneul Apertura în Argentina, al nouălea titlu național, după ce a trecut, scor 2-0, de formația Union. Acesta este al treilea titlu obținut sub conducerea antrenorului Ricardo Gareca, după turneele Clausura din 2009 şi 2011. FOTO: EPA

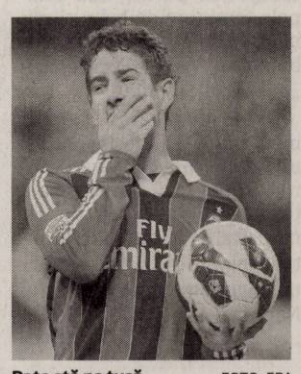

Pato stă pe tuşă FOTO: EPA

Pato va absenta în jocul cu Zenit

FOTBAL. Atacantul brazilian al formației AC Milan, Alexandre Pato, nu va evolua în meciul din Liga Campionilor cu Zenit Sankt Petersbug, de azi. „Pato are încă dureri la coapsa stângă. Trebuie să avem grijă şi să fim prudenți, să revină doar când va fi în perfectă condiție", a declarat antrenorul Allegri. Pato s-a reaccidentat la meciul cu Anderlecht, scor 3-1, din Liga Campionilor, în care a marcat un gol. Din etapa de astăzi, DigiSport va prezenta trei partide: Real vs Ajax (1), Dortmund vs Man City (2) şi PSG vs Porto (3). **SURSA: MEDIAFAX**

Concurs JA: Desenează felicitatea de Crăciun!

La sărbătoarea Naşterii Domnului, un nou concurs organizat de „Jurnal arădean".

ARAD. Pentru că ne apropiem, cu bucurie, de luminosul praznic al Naşterii Mântuitorului Iisus Hristos, ziarul nostru lansează un nou concurs. Aşa cum o facem de ani buni, aşteptăm şi acum de la copiii din municipiu sau judeţ cât mai multe felicitări de Crăciun.

Aşadar, ceea ce trebuie să faceţi, dacă sunteţi talentaţi, este să aşterneţi, pe o coală mică de desen, o ilustraţie pe această temă, după propria voastră inspiraţie, cât mai plină de semnificaţii şi originală. Un juriu, jormat din redactori ai ziarului nostru, va acorda trei premii care vor consta în cadouri de la Moş Crăciun.

Desenează şi trimite-ne desenul, până în 17 decembrie, pe adresa redacţia ziarului „Jurnal arădean" (B-dul Revoluţiei, nr. 62). Poate fi adus şi direct la redacţie sau trimis pe adresa de e-mail vasile.filip@inform-media.ro.

Cele mai frumoase felicitări vor apărea într-o pagină specială ce va fi publicată în 19 decembrie, când vom anunţa şi câştigătorii concursului.

JA-V.F.

Real Arad, nedorit de Auchan

Grupul francez Auchan a cumpărat operaţiunile Real din România, dar nu va prelua patru magazine, printre care şi cel din Arad.

La cumpărături în hypermarketuri FOTO: FAN

ARAD. 1,1 miliarde de euro. Aceasta e suma pe care a plătit-o retailerul francez Auchan pentru a prelua hipermarketurile Real din Europa Centrală şi de Est, printre care şi pe cele din România. Magazinul Real din Arad nu se află, însă, printre acestea.

„În România, Auchan va prelua activităţile operaţionale pentru 20 din cele 24 de magazine. Magazinele din Arad, Constanţa Nord, Oradea Episcopia Bihorului şi Suceava nu vor fi preluate de către Groupe Auchan. În momentul de faţă, real,- România depune toate eforturile să găsească soluţia potrivită pentru fiecare dintre aceste locaţii, cât mai repede cu putinţă", se arată într-un comunicat al Real transmis Agenţiei Mediafax.

Despre Auchan

Grupul Auchan, controlat de familia Mulliez, deţine zece hipermarketuri în România, cu 3.300 de angajaţi potrivit informaţiilor de pe site-ul companiei.

Al 12-lea grup de distribuţie din lume, Auchan este prezent în 12 ţări şi are 269.000 colaboratori. Este organizat pe cinci mari divizii: hipermarketuri (655 magazine integrate şi 23 în mandate de gestiune, asociate şi în franciză), supermarketuri (767 integrate şi 1.665 în franciză sau asociate), divizia imobiliară (Immochan), bancă (Oney Banca Accord) şi e-commerce, cărora li se adaugă alte activităţi şi direcţii de creştere.

În 2011, cifra de afaceri a Grupului a fost de 44,4 miliarde euro fără taxe, din care 55% a fost realizată în afara Franţei.

Despre Real

Reţeaua de hipermarketuri Real este o entitate a Metro Group. Sub marca Real, Metro Group deţine 316 hipermarketuri în Germania, precum şi 110 hipermarketuri în Polonia, în România, în Rusia, în Ucraina şi în Turcia. În anul fiscal 2011, Real a avut circa 70.000 angajaţi a înregistrat o cifră de afaceri de 11,2 miliarde euro.

Real,- Hypermarket România s-a lansat oficial în martie 2006 şi operează 24 de magazine pe piaţa locală în 18 oraşe din ţară (patru în Bucureşti, câte două în Timişoara, Oradea şi Constanţa şi câte unul în Arad, Baia Mare, Satu Mare, Cluj-Napoca, Deva, Sibiu, Târgu Mureş, Braşov, Suceava, Bacău, Galaţi, Ploieşti, Piteşti şi Craiova). Reţeaua magazinelor real,- comercializează aproximativ 70.000 de produse alimentare şi nealimentare, provenind de la peşte 1.700 de furnizori, dintre care 90% sunt din România.

„Valoarea nu cunoaşte criză", în versuri

O nouă carte semnată de poetul Teodor Opneavă, dedicată părintelui stareţ Ilarion de la Mănăstirea Feredeu.

ARAD. Într-o vreme actuală, când ne plângem de apăsarea crizei economice, materiale, prin recentul volum de poezii - „Valoarea nu cunoaşte criză" - poetul Teodor Poneavă vrea să ne arate că valorile spirituale sunt mai utile chiar dacă, după acestea, nu se lamentează nimeni.

Valorile spirituale nu intră niciodată în criză, pe când materia nu este infinită, veşnică, indestructibilă sau inepuizabilă: „Vopseaua, crema, lacul/Farduri, pudră cu sacul/ Dau lustru dar nu dau valoare/Nici luciul ce scânteie-n soare" (Valoarea cea eternă) . Un infinit nu poate fi măsurat, nici nu are unitate de măsură pentru că infinitul este calitate, nu măsură. Dacă ar fi mărime infinitul ar fi finit. Să nu se atribuie atunci însuşirile spirituale divine, materiei, consideră poetul: „Dacă ar fi mărime/ El doar finit ar fi/ Atunci, de ceiei însuşirile divine/Şi le atribui la materie?" (Materie creată).

Coperta cărţii FOTO: FAN

Pasionat de probleme filosofice, care nu caută interesantul ci adevărul, autorul - preotul din Şiria, Teodor Ponavă - arată că filosofia este o continuă adulmecare şi vânare de idei, că experienţa nu are nici origine, nici finalitate, că prin ştiinţă omul se aseamănă cu Atotştiinţa şi tinde spre aceasta. **JA-V.F.**

„Absolutul"

„Incondiţionatul/Fără de compoziţie/ Fără de foramă/Fără de cauză/Fără de timp/Fără de spaţiu/Ba chiar şi fără raţiune/Şi dacă nu poate fi definit/Nu poate fi nici limitat/ Doar numai în ceea ce nu e" (Teodor Poneavă).

Se reia vaccinarea împotriva TBC

ARAD. Vaccinarea împotriva tuberculozei va fi reluată. Aşa a hotărât Ministerul Sănătăţii în urma investigaţiilor efectuate de către reprezentanţii Organizaţiei Mondiale a Sănătăţii şi Centrului European de Prevenire şi Control al Bolilor Transmisibile. Aceştia au stabilit că reacţiile adverse rezultate în urma administrării vaccinului BCG au fost uşoare şi moderate, neexistând nicio complicaţie severă. De asemenea, numărul cazurilor cu probleme se încadrează „în limitele aşteptate" (1 la 1.000 de copii). Reamintim, în Arad au fost raportate trei asemenea cazuri, toate uşoare, care nu au necesitat tratament antituberculotic.

Suspendarea temporară a vaccinării a fost o măsură de precauţie utilă până la elucidarea suspiciunii ridicate în legătură cu siguranţa vaccinului. În condiţiile în care apariţia reacţiilor adverse observate nu pune sub semnul întrebării siguranţa vaccinului BCG, vaccinarea împotriva tuberculozei va fi reluată pentru că „beneficiile sunt mai mari decât riscurile". 3.460 de doze de vaccin BCG se află în depozitul Direcţiei de Sănătate Publică Arad, aşteptând să fie ridicate de medici. **JA-D.D.**

Vaccinul BCG se administrează la scurt timp după naştere FOTO: FAN

La 28 de ani de arhipăstorire

Înaltpreasfinţitul arhiepiscop Timotei, sărbătorit la 28 de ani în fruntea eparhiei Aradului.

ARAD. Duminică, 2 decembrie 2012, clerul şi credincioşii Arhiepiscopiei Aradului s-au aflat la ceas aniversar. În Catedrala Arhiepiscopală Sfânta Treime, în toate bisericile şi mănăstirile eparhiei s-au înălţat rugăciuni de mulţumire către Dumnezeu pentru că, în bunătatea Sa nemărginită, a adăugat încă un an, al 28-lea, cununii anilor arhipăstoririi Înalt Preasfinţitului Arhiepiscop Timotei, în fruntea trisecularei eparhiei ortodoxe a Aradului, dintre care trei, împliniţi la 28 noiembrie, ca Arhiepiscop.

Asemenea celorlalţi vrednici vlădici ai Aradului, Înalt Preasfinţitul Timotei în toţi aceşti ani de binecuvântată arhipăstorire s-a arătat un vrednic promotor şi continuator de alese înfăptuiri în plan cultural-spiritual administrativ- bisericesc, social şi economic, recunoscute şi evidenţiate în prilejuri festive sau în momente de bilanţ: întemeierea şcolilor teologice, edificarea catedralei, construirea de biserici noi şi sfinte mănăstiri.

În numele Permanenţei Consiliului eparhial şi al ostenitorilor de la Centrul eparhial, al părinţilor protopopi, al părinţilor profesori şi al tuturor cadrelor didactice de la şcolile teologice ale eparhiei, al clerului din Arhiepiscopia Aradului şi al profesorilor de Religie, al bunilor credincioşi, Înalt Preasfinţitului Părinte Arhiepiscop Timotei i-au fost transmise urări de ani mulţi şi binecuvântaţi de Dumnezeu cu ocrotire de sănătate, împlinirea tuturor rugăciunilor celor către mântuire, revărsare de milostenie şi îndurări divine, putere de muncă şi alese bucurii în slujba Bisericii şi nemului. **JA-V.P.**

ÎPS Timotei, Arhiepiscop al Aradului

Exprimare liturgică

Dorirle adresate celui sărbătorit au îmbrăcat exprimare liturgică: „Întâi pomeneşte Doamne pe Înalt Preasfinţitul Arhiepiscopul nostru Timotei, pe care îl dăruieşte sfintelor Tale biserici în pace, întreg, cinstit, sănătos, îndelungat în zile, drept învăţând cuvântul adevărului Tău".

Proiect interdisciplinar la Şcoala „Caius Iacob"

ARAD. La Şcoala Gimnazială „Caius Iacob" din Arad a avut loc, recent, un concurs interdisciplinar pentru a sărbători cele două se sărbătoare ale României, 30 noiembrie şi 1 decembrie. Cei 12 participanţi, elevi ai claselor a VI-a A şi C de la şcoala organizatoare şi de la Colegiul Naţional „Elena Ghiba Birta" din Arad, au fost moderaţi de prof. Beatrice Mandă; împărţiţi în 4 echipe Efesenii, Filipenii, Corintenii şi Galatenii) au reuşit să treacă cu bine de cele 5 probe ale concursului care au vizat Religia, Istoria, Matematica şi Limba Română. Astfel, galeria şi susţinătorii concurenţilor au aflat amănunte „Din viaţa Sfântului Andrei" şi „Despre Marea Unire" (probe teoretice), au mers „Pe urmele Sfinţilor români" (probă de oratorie), au fost curioşi la proba de abilităţi practice „Drapelul românesc", s-au amuzat la „Întrebările glumeţe pentru minţi isteţe" (probă de logică şi perspicacitate) şi au participat activ la „Fazanul cu noţiuni, termeni şi nume biblice" (joc didactic).

Juriul format din profesorii Mihaela Voştinar, Adina Matei, Georgiana Petic Bătrân, Mihaela Neagoe, Adriana Romanov şi Mihai Iovan a urmărit îndeaproape evoluţia concurenţilor, la final răsplătindu-i pe toţi cu diplome şi premii. „Mulţumim pentru aceasta d-nei director Mihaela Voştinar de la şcoala organizatoare şi pr. Mircea Bupte de la parohia Arad Micălaca Veche", a spus prof. Beatrice Mandă. **JA-V.P.**

JURNAL ARĂDEAN

Lanţ uman
Protestatari formează un lanţ uman în jurul spitalului din La Paz în timpul unui miting împotriva privatizării sistemului de sănătate publică planificat de guvernul regional, în Madrid, Spania. FOTO: EPA

Japonia, în alertă militară

Ieri, premierul Yoshihiko Noda a îndemnat la o cooperarea strânsă între Statele Unite, China, Coreea de Sud şi Rusia.

TOKYO. Japonia a început să mobilizeze rachete sol-aer de tip Patriot în vederea efectuării unui viitor tir de rachetă cu rază lungă de acţiune de către Coreea de Nord.

Potrivit postului public de televiziune NHK, o navă care transportă rachete de tip Patriot PAC-3 (Patriot Advanced Capability-3) a părăsit o bază navală situată în vestul Japoniei, ieri, şi se îndrepta spre Okinawa, în partea de sud de ţării.

Încărcarea rachetelor de tip Patriot PAC-3 FOTO: FAN

Ministrul Apărării Satoshi Morimoto a ordonat încă de sâmbătă forţelor japoneze să se pregătească în vederea acestei lansări. Un purtător de cuvânt al ministerului a declarat pentru AFP că „forţe terestre, aeriene şi navale (japoneze) se pregătesc în vederea unei mobilizări la Okinawa", care s-ar putea afla pe traiectoria rachetei nord-coreene.

Potrivit cotidianului Yomiuri Shimbun, Tokyo planuieşte totodată să mobilizeze în apele din împrejurimi nave de război echipate cu sisteme radar de tip Aegis, capabil să urmărească traiectoria rachetelor şi să faciliteze interceptarea lor.

„Ar fi regretabil dacă lansarea ar avea loc. Comunitatea internaţională, inclusiv Japonia, va trebui să răspundă cu fermitate", declara Noda sâmbătă.

Japonia şi Coreea de Nord nu întreţin relaţii diplomatice. Tokyo acuză Phanianul că nu a clarificat răpiri de japonezi de către Coreea de Nord în timpul Războiului Rece, efectuate cu scopul de a îi constrânge să îi înveţe limba şi cultura japoneze pe spioni nord-coreeni.

Phenianul reproşează Tokyo că nu a prezentat scuze şi nu a oferit despăgubiri suficiente în urma colonizării japoneze a Peninsulei coreene, în prima jumătate a secolului XX.

SURSA: MEDIAFAX

Hillary Clinton avertizează regimul lui Assad

PRAGA. Secretarul de Stat american, Hillary Clinton, a lansat luni la Praga un „avertisment dur" la adresa regimului preşedintelui sirian Bashar al-Assad cu privire la o eventuală utilizare a armelor chimice împotriva poporului său, relatează AFP. „Există o linie roşie pentru Statele Unite", a declarat ea în faţa presei. „Încă o dată, lansăm un avertisment foarte dur la adresa regimului lui Assad, comportamentul său este condamnabil. Acţiunile sale faţă de propriul popor sunt tragice". Clinton s-a exprimat după încheierea unei reuniuni cu omologul său ceh, Karel Schwarzenberg. „Nu vreau să intru acum în detalii şi să vorbesc despre ce intenţionăm să facem în caz de probă credibilă că regimul lui Assad a recurs la arme chimice împotriva propriei sale populaţii", a declarat secretarul de Stat american. „Este suficient de spus că suntem desigur pregătiţi să luăm măsuri în cazul în care această eventualitate se va produce".

Hillary Clinton FOTO: EPA

SURSA: MEDIAFAX

Premierul şi Guvernul Ucrainei au demisionat

KIEV. Preşedinţia ucraineană a anunţat luni demisia premierului Mikola Azarov, precizând că aceasta antrenează demisia întregului Guvern, relatează AFP. „Preşedintele Viktor Ianukovici a acceptat demisia premierului Mikola Azarov, dând curs unei solicitări din partea acestuia", a anunţat serviciul de presă al preşedinţiei, precizând că potrivit legii ucrainene demisia premierului antrenează demisia întregului Guvern. Azarov şi-a prezentat demisia motivând-o prin alegerea sa ca deputat în urma alegerilor legislative de la sfârşitul lui octombrie, potrivit unui comunicat emis de preşedinţie.

El a ocupat primul loc pe lista Partidului Regiunilor al preşedintelui Ianukovici. Un număr de miniştri au fost aleşi, de asemenea, în Parlament, tot în cadrul acestui scrutin. Şeful statului a însărcinat Guvernul cu gestionarea afacerilor curente, până la nominalizarea unor succesori. Azarov, un apropiat loial preşedintelui, conducea Guvernul de la alegerea lui Ianukovici în funcţia de preşedinte, la începutul lui 2010.

SURSA: MEDIAFAX

Avioane la frontiera cu Siria

ANKARA. Turcia a trimis, ieri, avioane de vânătoare la frontiera cu Siria, după ce Forţele Aeriene siriene au bombardat poziţii rebele în zona de graniţă, informează AFP. „Avioane F-16 au decolat, ca măsură de precauţie, de la baza Diyarbakir, situată în sud-estul Turciei, după un raid al aviaţiei siriene în zona Ras al-Ain, localitate siriană aflată de o lună sub controlul insurgenţilor", a declarat un diplomat, sub protecţia anonimatului. În cursul atacului, mai multe obuze au căzut în localitatea turcă vecină Ceylanpinar. Conform Observatorului Sirian pentru Drepturile Omului, cel puţin 12 persoane, dintre care opt rebeli, au fost ucise în raidul care a vizat cartierul Ras al-Ain. SURSA: MEDIAFAX

Un nou ajutor pentru eleni?

Merkel a declarat că problema unei noi iertări de datorie poate fi reanalizată începând din 2014.

BERLIN. Grecia ar putea beneficia din nou de ştergerea unei părţi a datoriei statului, potrivit cancelarului Germaniei, Angela Merkel, o astfel de decizie fiind posibilă, însă, doar după ce finanţele ţării sunt puse în ordine, potrivit presei germane, citate de New York Times.

„Când Grecia va reuşi într-o zi să se descurce cu veniturile pe care le are, fără a se împrumuta, atunci va trebui să reevaluăm situaţia", a spus Merkel.

Angela Merkel FOTO: EPA

Guvernul german a respins anterior ştergerea de noi datorii pentru Grecia, afirmând că statul elen trebuie să implementeze măsuri de austeritate şi reforme structurale în schimbul împrumuturilor externe.

Fondul Monetar Internaţional şi mulţi economişti argumentează că zona euro trebuie să reducă datoriile statului pentru a se ajunge la o soluţie sustenabilă.

Grecia a fost salvată de la colpas financiar prin două pachete de împrumuturi, în valoare totală de 240 de miliarde de euro, de la ţările zonei euro şi FMI, după ce nivelul extrem de ridicat al îndatorării a pus statul în imposibilitatea de a se finanţa de pe piaţa internaţională. Ajutorul extern a fost condiţionat, însă, de măsuri dure de austeritate, pe care Grecia le-a respectat cu dificultate.

SURSA: MEDIAFAX

Grecia: se pregătesc noi măsuri de austeritate

ATENA. Grecia ar putea fi nevoită să adopte noi măsuri de austeritate. Acestea ar consta din reduceri de cheltuieli şi majorări de taxe, potrivit unui proiect de memorandum convenit de guvernul de la Atena cu reprezentanţii creditorilor externi, potrivit cotidianului elen Kathimerini.

Potrivit proiectului de memorandum, datat 27 noiembrie, este posibil ca în primul trimestru al anului următor, guvernul să fie nevoit să recurgă la noi măsuri de austeritate pentru anul 2014.

Totodată, este precizat că până în august 2013, Grecia trebuie să facă planuri specifice pentru măsuri care trebuie implementate în 2015 astfel încât bugetul să înregistreze un surplus primar, înainte de cheltuieile cu plata dobânzilor, de 3% din PIB.

Proiectul de memorandum descrie în detaliu mecanismele de monitorizare şi corectare automată pentru eventuale probleme sau obiective neatinse.

De exemplu, acordul prevede un mecanism automat pentru creşterea surplusului primar în cazul nerealizării veniturilor prognozate din privatizări. SURSA: MEDIAFAX

Îşi prezintă poziţia privind apărarea antirachetă

MOSCOVA. Poziţia Rusiei cu privire la apărarea antirachetă va fi prezentată într-o sesiune a Consiliului NATO - Rusia ce va avea loc azi la Bruxelles, a declarat ieri un reprezentant al Ministerului de Externe rus, Aleksandr Lukaşevici. „În cadrul dialogului susţinut cu privire la apărarea antirachetă, partenerii vor fi informaţi cu privire la abordarea Rusiei în posibilele angajamente din această sferă, cu un accent deosebit asupra nevoii unor garanţii legale că armele antirachetă nu vor funcţiona împotriva potenţialului nostru strategic", este explicat în comentariu. Lukaşevici a insistat că asemenea garanţii ar trebui să fie bazate pe „criterii obiective care să ne permită să evaluăm conformitatea viitorului sistem de apărare cu obiectivul declarat de a combate ameninţările limitate provenite din surse din afara Europei". SURSA: MEDIAFAX

Aleksandr Lukaşevici FOTO: EPA

Presiuni asupra Israelului

În consecinţă, Rusia „îndeamnă partea israeliană să-şi reconsidere planurile de locuinţe", potrivit comunicatului.

MOSCOVA. Rusia a apreciat luni că planurile Israelului de a construi 3.000 de locuinţe noi în Ierusalimul de Est şi Cisiordania sunt „ilegale", îndemnând statul evreu să-şi „reconsidere" decizia, relatează AFP.

Ilegală

„Construirea unor colonii în teritoriile palestiniene ocupate de către Israel în 1967, inclusiv în Ierusalimul de Est, este ilegală; ea nu este recunoscută de către Rusia şi comunitatea internaţională", a declarat, într-un comunicat, Ministerul rus de Externe.

Realizarea noilor planuri are „o influenţă negativă asupra eforturilor de relansare a negocierilor directe" între statul evreu şi palestinieni cu privire la rezolvarea conflictului israeliano-palestinian, a adăugat el.

Condamnă planurile

Israelul a anunţat vineri că intenţionează să construiască 3.000 de locuinţe în Ierusalimul de Est şi Cisiordania. Asta a doua zi după ce Palestina a primit statutul de stat observator non-membru la ONU.

Mai multe state au ripostat prompt. Statele Unite, Uniunea Europeană (UE), Turcia şi reprezentanţii a 21 de ţări au condamnat planurile israeliene. În plus, Moscova a cerut Guvernului israelian să nu blocheze, aşa cum a anunţat duminică, transferul taxelor pe care le colectează în numele Autorităţii Palestiniene. În opinia Rusiei, aceasta „va complica" şi mai mult situaţia socio-economică şi umanitară „dificilă" din teritoriile palestiniene.

SURSA: MEDIAFAX

Vizită crucială în Turcia

ISTANBUL. Preşedintele rus Vladimir Putin efectuează o vizită crucială în Turcia, în cadrul căreia se va întâlni cu premierul turc Recep Tayyip Erdogan, vizită în centrul căreia se află situaţia din Siria, relatează AFP. Vizita, care a fost amânată după ce a fost prevăzută iniţial în octombrie, intervine într-un context tensionat între cele două ţări în legătură cu Siria şi pe fundalul unor informaţii potrivit cărora Putin are probleme de sănătate, în urma unui traumatism la nivelul spatelui. Vizita în Turcia, prima pe care Putin o efectuează după cea în Tadjikistan, la 5 octombrie, a fost confirmată oficial de Moscova şi Ankara.

GARSONIERE

• **Cumpăr cu** plata pe loc!!! garsonieră, apartament una cameră, 0752.510.776. 735431

• **Vând garsonieră** parter, bloc ARIS (UTA), meritã vãzutã, 0741.155.521. 483524

• **Vând garsonieră,** confort 1, etaj 1, Micălaca, 17.500 Euro. Tel. 0748.466.876. 494669

AP.1 CAMERĂ

• **Vând apartament** 1 cameră confort 1, amenajat, Arad, Brezoianu, 20.000 Eur, negociabil. Tel. 0727.775.588. 452764

AP.2 CAMERE-ARAD

• **Apartament 2** camere, 104mp, utilităţi complete, 25.000 Eur, 0749.370.158, 0757.713.971. 496350

• **Cumpăr cu** plata pe loc apartament 2 camere. Tel. 0744.849.390. 735888

• **Vând apartament** 2 camere, decomandate, bloc nou cu centrală termică, izolat amporă 8 cm cu parcare în curte, et. 2, str. Cocorilor nr. 5, 0762.213.545. 450928

• **Vând apartament** 2 camere, zona Fortuna, bloc cu Cofetăria Veneţia. 0745.301.339, 0745.778.584. 477937

• **Vând apartament** 2 camere, ultracentral, 72 mp, posibil plata în rate. Telefon 0742.025.179. 483446

• **Vând apartament** 2 camere, utilat, renovat. Telefon 0742.483.041. 487456

• **Vând apartament** 2 camere, zona 300, parter, 74 mp, confort 1, amenajat, 29.900 Eur, 0752.652.463. 495056

• **Vând apartament** 2 camere, Micălaca, Bl. 350, decomandat, 2 balcoane, baie cu geam, 26.900 Eur, 0753.366.725. 495061

AP.3 CAMERE-ARAD

• **Vând apartament** 3 camere, confort 1, decomandat, neamenajat, Arad, Fât- Frumos, etaj 5, 93 mp, 35.000 Eur, negociabil. Tel. 0727.775.588. 452773

• **Vând apartament** 3 camere, ultracentral, 100 mp, posibil plata în rate. Telefon 0742.025.179. 483446

• **Vând apartament** 3 camere, central (Meţianu), garaj, 2 boxe, 150 mp (termotecă), 50.000 Eur, 0722.606.527. 496512

APARTAMENT LA CASĂ

• **Vând apartament** la casă, P-ţa Catedralei, 100mp, 40.000 Eur/negociabil, 0752.412.612. 449535

• **Vând apartament** la casă 2 camere, bucătărie, baie, cămară alimente, hol, cămară lemne, curte, toate facilităţile, preţ negociabil. Telefon 0769.279.045. 495027

• **Vând apartament** ultracentral (în casă), 1 cameră, bucătărie, baie, cămară, boxă, S=48 mp, fără îmbunătăţiri, preferabil birou, cabinet (parter), 0745.315.895. 449322

• **Vând apartament** ultracentral (în casă), S=52 mp, 2 camere, bucătărie, baie, boxă, totul nou, izolat exterior, încălzire gaz, 0745.315.895. 449323

• **Vând apartament** ultracentral, 3 camere, la casă, dependinţe, etaj I, gaz. Telefon 0747.809.848. 450939

• **Vând apartament** ultracentral, mobilat, 178 mp, amenajat recent stil clasic, 76.100 mp teren intravilan. Tel. 0744.770.917, 0723.268.475. 485882

• **Vând sub** preţ apartament (în casă cu două apartamente), 110 mp şi corp separat apartinător 23 mp, 4 camere, bucătărie, baie, curte amenajată, 80mp, dotări peste medie, 45.000 Eur, ☎0758.119.348. 477900

CASE-ARAD

• **Vând casă** ultracentral, suprafaţa desfăşurată= 300 mp, suprafaţă teren= 490 mp (8 camere, 4 bucătării, 4 băi, terasă, debara, coridor), pivniţă= 100 mp, 0745.315.895. 449317

CASE-JUDEŢUL ARAD

• **Vând avantajos** casă, ultracentral, în Cuvin. Tel. 0723.791.460, 0729.844.491. 494683

• **Vând casă** nouă în Cicir, suprafaţa totală (teren+casă) 1.000 mp, preţ negociabil, la vedere. Telefon ☎0742.033.515. 432971

• **Vând casă** în roşu, la Livada, SC=126 mp, parter + mansardă în cartierul nou,preţ acceptabil. Telefon 0722.403.313. 496283

• **Vând casă** în Zădăreni, gaz, curent, stradă asfaltată, 16.000 Eur. Tel. 0724.020.111. 483260

CASE DE VACANŢĂ-ALTE JUDEŢE

• **ARIEŞENI, teren- construcţii** cabane-vacanţă, curent- electric, eventual cabană, ski, 0722- 257409. 481703

SPAŢII COM-ARAD

• **Vând spaţiu** comercial, Vlaicu- Cocorilor, 90 mp, 67.000 Eur, 0744.849.390. 495053

• **Vând spaţiu** comercial Vlaicu- Brezoianu, 45 mp, 21.000 Eur, 0744.849.390. 495062

• **Vând sub** preţ două spaţii comerciale aceeaşi clădire, împreună sau separat, fiecare 170mp, pivniţă, pod. Dotări: mobilier, climatizare, centrale termice, termopane, reţea calculatoare, reţea telefonică cu centrală, 105.000 Eur, ☎0758.119.348. 477893

• **11.500- mp şoseaua- NĂDLAC,** FS mare, Proiect- HOTEL, utilităţi, 0722- 257409. 481706

TERENURI LOCAL

• **Vând locuri** casă, toate utilităţile+ CF, în Arad. Tel. 0745.350.576. 467198

• **Vând urgent** teren Subcetate, 620 mp, din care 100 mp, cale de acces. Telefon 0756.064.549. 483528

TERENURI JUDEŢ

• **Loc de** casă Zădăreni, 600 mp, 6.000 Eur, 0757.713.971, 0749.370.158. 496306

• **Ofertă! Vând** teren intravilan cca 3.000 mp, cu toate utilităţile în Păuliş- Baraţca, preţ 16.000 Euro. Telefon 0752.340.414. 481716

• **Urgent, 2000** mp intravilan, partea cu dealul, lângă şosea în Ghioroc. Telefon 0724.298.069. 497800

• **Vând teren** arabil la Şeitin, Semlac la DN; Pecica- Turnu, 0756.495.174. 496509

• **Vând urgent** loc de casă în Cuvin. Tel. 0723.791.460, 0729.844.491. 494693

• **Vând 18** ha teren arabil (într- o bucată), la Bocsig, cu CF, 0756.495.174. 496510

IMOBILE CHIRII

• **Închiriez apartament** 2 camere, Micălaca, zona 300, mobilat şi utilat. Telefon 0745.604.162. 468852

• **Închiriez apartament** 3 camere, Bd. Revoluţiei, 0257/367231. 481749

• **Închiriez apartament** 2 camere, parter, pentru cabinete medicale. Telefon 0742.483.041. 487453

• **Închiriez apartament** 1 cameră, Calea Radnei bl. 108 E, etaj 3, Micălaca, 0746.940.828. 496302

• **Închiriez garsonieră** şi apartament 2 camere, mobilate, gaz, satelit, frigider, maşină spălat, 0751.382.017. 495138

• **Închiriez garsonieră,** cameră, hol, baie, Fortuna, A- uri.Preţ 60 Eur+100 garanţie. Preferabil fără copii, 0741.105.478. 495149

• **Închiriez 1** cameră, bucătărie, cămară de alimente, la casă, zona Biserica Sîrbească, 200 Ron. Tel. 0257/232497, 0357/414509. 485559

• **Dau în** chirie apartament 2 camere, zona Lacului (Kaufland), parţial mobilat. Telefon 0744.643.276. 494698

• **Ofer chirie,** ultracentral, mobilat, 2 camere, 200 Eur. Tel. 0756.245.548. 496366

SPAŢII COM-ARAD

• **Închiriez alimentara,** zona Biserica Sârbească, pretabil şi pentru alte activităţi.Tel. 0727.310.675, după ora 12. 496501

• **Salon coafură** central, închiriez post coafură şi manichiură. Tel. 0721.888.132. 496443

TEREN-ARAD

• **Cumpăr teren** arabil urgent, la Sântana, Şeitin, Nădlac, Semlac, Peregul Mare. Ofer preţ bun, 0722.606.527. 496508

TEREN-JUDEŢUL ARAD

• **Cumpăr teren agricol pe raza localităţii Păncota. Telefon 0723.384.505.** 445748

• **Cumpăr teren** agricol- zona Pecica, Zimand, Sântana, Horia, Semlac, 0722.878.260. 480182

• **Cumpăr teren** arabil la Nădlac (tarla 78, 80, 81,83,90,201,207,183,175,168,161). Plătesc preţ bun, 0722.606.448. 496503

• **Cumpăr teren** arabil Semlac, Şimand, Sântana, Horea, Zimandul- Nou- partea stângă, Pereg, Curtici, IAS- Aradul- Nou, etc., 0756.495.174. 496505

OFERTE LOCURI DE MUNCĂ

• **Angajăm agenţi** pază, bărbaţi, peste 45 ani. Tel. 0728.130.259.

• **Angajăm personal** casă împrumut. Telefon 0758.112.802.

• **Angajăm portar**/ paznic cu experienţă, cu statut reprezentativ, 0753.464.348, 0725.391.564.

• **Angajăm referent** resurse umane pt program part- time. CV- urile la resurseumane@panpro.ro

• **Angajez şoferi** experienţă bascule 40 tone, rabe 16 tone, 0726.369.191.

• **Auto service** angajează vopsitor pregătitor auto, tinighigiu auto.Salarizare atractivă, 0723.575.905.

• **Cafenea, în** Atrium, lângă cinema, angajează barmani şi ospătare, 0752.906.358. 496284

• **Centru remodelare** corporală, central, angajează personal cu experienţă. Telefon 0721.888.132.

• **Firmă de** curăţenie angajează personal şi supervisori curăţenie. Tel. 0728.935.279.

• **Hotel din** Vlaicu angajează recepţioner(ă). Tel. 0723.662.578, 0744.823.046, 0257/289905.

• **S.C. angajează** confecţioneră cu experienţă. Telefon 0257/210200, 0755.076.323.

• **SC angajează** ospătară cu experienţă. Telefon 0722.274.848.

PRESTĂRI SERVICII

• **A A** Acord Garanţie 2 ani reparaţii maşini spălat ☎0744.241.398, ☎0357/401569 ☎0770.215.523. 480398

• **A Acord** garanţie, repar maşini spălat automate, frigidere, domiciliul clientului, 0745.395.282. 495144

• **Curăţ, spăl** mochete, covoare, echipament profesional la domiciliul clientului, 0729.257.807. 497795

• **Executăm zidărie,** tencuieli, zugrăveli, rigips, izolaţii, acoperişuri, renovări, fundaţii, 0740.696.157. 483518

• **Execut: acoperişe,** jgheaburi, interioare-exterioare, finisaje, preţuri avantajoase, 0752.506.937. 481735

CONSTRUCŢII

• **Acasă aduc** balast nisip, 2- 20, demolez, duc molozul 0745.036.969, 0722.389.480. 273018

• **Vând lemne** de foc cer, doi metri ster la 220 lei, 0743.899.445. 483393

• **Vând lemne** foc tăiate, crăpate şi calitate. Telefon 0721.592.572. 485199

• **Vând nisip,** balast, pământ vegetal, mraniţă, 0722.485.831. 485561

AUTO ROMÂNEŞTI

• **Vând Logan,** an 2009, km puţini, aproape nou. Telefon 0744.427.876. 496270

AUTO STRĂINE

• **Cedez contract** leasing Mitsubishi Lancer, an 2008. Telefon 0257/214507. 468830

• **Vând auto** WV Polo, benzină, 1,4 cmc, 2001, înmatriculat, 83.700 km, 3.000 Euro, 0257/218123. 483501

• **Vând autoturism** Peugeot Partner, an 2006, Diesel, climă, motor 1,9 CP, 5 locuri. Preţ 4.990 Eur. Tel. 0786.630.467. 496375

• **Vând Jeep** Opel Frontera, motor 2,3 diesel, înmatriculat, acte la zi, stare perfectă, 2.100 Euro, 0766.414.643. 483516

• **Vând Opel** Astra Caravan 1,7 diesel, stare impecabilă, 2003, consum 5%, 8 airbaguri, aer condiţionat, CD player, Casco, 3450 Eur, 0726.397.574. 495020

• **Vând Peugeot** 307 Xline 2006, 1587 cmc, benzină, 80.000 km, carte service, dublu climatronic, 4.800 Eur, negociabil, 0744.958.818. 496280

• **Vând Peugeot** 307, an 2006, 1587 cmc, benzină, 80kw/110CP, casco, 55.000 km, climă, comenzi volan, geamuri şi oglinzi electrice, senzor ploaie, abs, airbag faţă şi lateral, cauciucuri noi, 5.500 Eur, ☎0758.119.348. 477904

• **Vând Renault** Clio, an 2005, 1390cmc, benzină, 55kw/75 CP, Casco, 88.500km, aer condiţionat, comenzi volan, geamuri şi oglinzi electrice, închidere centralizată, airbag şofer, cauciucuri noi, 2.900 Eur. Telefon 0758.119.348. 477906

GARAJE

• **Doresc să** închiriez garaj în zonă centrală, Arad, de preferinţă Vasile Milea. Nr. de contact: 0740.685.941. 485912

ELECTRONIC PLUS

• **Cumpăr maşini** spălat automate, frigidere. Ofer 30 lei- 50 lei, 0745.395.282. 495143

• **Vând frigider,** congelator, maşina spălat automată, combină, ladă frigorifică, 0257/ 210613. 481714

• **Vând maşină** de spălat automată Whirpool, în stare excelentă, preţ 500 de lei negociabil. Telefon 0770.215.229. 483552

• **Vindem/Reparăm electrocasnice second, frigorifice, maşini spălat, uscătoare, aragaze, electrice, televizoare, anvelope, vitrine comerciale, termopane. Reducere pentru schimb, rate, Lipova. Tel. 0744.796.542.** 661233

MOBIDOM

• **Vând dormitor** nuc, antic, bibliotecă şi sufragerie Sil, lemn masiv, frigider, aragaz 3 ochiuri. Tel. 0744.770.917. 485899

• **Vând mobilă** bucătărie 6 corpuri, culoare stejar, 600 Ron, neg, 0744.958.818. 485405

POŞTA LUI CUPIDON

• **Salon masaj** erotic central, atmosferă incendiară, maseoze fierbinţi, discreţie, 0760.945.530. 481728

TRACTOARE

• **Vând tractor** de 45 CP, stare foarte bună, cu plug, 2.300 Euro, 0742.057.833. 497818

PIERDERI

• **Indrg Ovidiu** Manuel asociat unic King Forest S.R.L. CUI 21653177 declar pierdut certificat constatator nr. 33728/ 14.05.2009. Îl declar nul. 496318

• **Pierdut act** cod de identificare fiscală pe numele Grampa Tullio, Arad, C- lea Aurel Vlaicu nr. 56- 76, nr. NIF 9000000055109. Îl declar nul. 496299

• **Pierdut Certificat** constatator, CUI nr. 25831846/31.07.2009, rezoluţie nr. 5879/29.07.2009 toate aparţinând I.I Mihali Mirela Corina - Mihaly Family. Le declar nule. 496487

• **Pierdut legitimaţie** de student, pe numele de Mager Georgiana, eliberată de Universitatea A. Vlaicu Arad. O declar nulă. 493708

ANIMALE-PĂSĂRI DOMESTICE

• **Cumpăr vaci,** viţei, porci graşi. Tel. 0741.134.368. 480319

• **Vând două** vaci cu lapte, din care una fătată recent şi o vacă gestantă în luna a IX- a. Tel. 0740.095.203, 0751.180.913, 0257/ 279756. 496287

• **Vând porc** gras. Tel. 0722.688.346. 485399

• **Vând porc** gras. Telefon 0741.878.473. 496290

• **Vând porc** gras. Telefon 0741.694.291. 496292

• **Vând porc** mare de carne în jur 200 kg. Telefon 0723.419.271. 496264

• **Vând porci** graşi în Grădişte. Telefon 0748.033.492. 496297

• **Vând porci** graşi 100- 150 kg. Telefon 0740.275.243 sau 0257/371744. 494888

• **Vând pui** de carne, puicuţe ouătoare. Telefon 0748.322.489. 496497

• **Vând tăuraş** pentru sacrificare. Informaţii telefon 0751.309.734. 496313

• **Vând urgent** vacă gestantă. Telefon 0743.664.478. 497560

• **Vând 2** vaci. Telefon 0745.331.877. 485392

ÎMPRUMUTURI FINANCIARE

• **Acordăm credite** în condiţii avantajoase. Tel. 0732.505.806, 0735.859.892.

CITAŢII

• **Este căutată** Pop Anca Nicoleta, cu ultimul domiciliu cunoscut în Arad str. Liviu Rebreanu 98 D, pentru dezbatere succesorală după Bădrăgan Georgeta decedată la 02.02.2006. Următoarele persoane Pop Andrei Florin şi Pop Andreea Nicoleta să mă contacteze la telefonul 0740.149.901. 496652

• **Se citează** Gâş Emilia şi Gâş Cornel la Biroul Notarial Morariu din Arad, B- dul Gral Vasile Milea nr. 1 în data de 12 decembrie, ora 11:00 ca moştenitori ai defunctului Gâş Ştefan. 496296

DECESE

O inimă a încetat să bată, un suflet nobil s-a ridicat la cer şi pleacă departe de noi, dar mai aproape de Dumnezeu. Un omagiu, o lacrimă şi o floare pentru fiinţa dragă care a fost

STOICU SAVA,

din Turnu.

Înmormântarea va avea loc azi, 4 decembrie 2012, ora 15:00, în localitatea Turnu. Dumnezeu să-l odihnească în pace!

Fiica Narcisa şi soţia Florica

Cu nemărginită durere anunţăm trecerea la cele veşnice după o scurtă dar grea suferinţă a celui care a fost soţ, tată, socru şi bunic

DINA AUGUSTIN,

la vârsta de 73 ani.

Înmormântarea va avea loc miercuri, 5 decembrie 2012, ora 12:00, de la capela Damian, Cimitirul Eternitatea. Nu te vom uita niciodată!

Soţia Victoria, fiica Camelia cu soţul Alfred, fiul Augustin şi Alina şi nepoata Karina Alexandra

Cu adâncă durere anunţăm trecerea la Domnul

la vârsta de 89 ani, în Statele Unite ale Americii, la data de 28 noiembrie 2012 a celei care a fost

PETRILA CATIŢA.

Copiii

Cu durere în suflet anunţăm decesul celei care a fost mamă, soacră, bunică, soră şi cumnată

TUBA ANA – MARIA.

Înmormântarea are loc astăzi, 4 decembrie 2012, ora 12:00, la Cimitirul Pomenirea.

Familia îndoliată

CONDOLEANŢE

Sincere condoleanţe familiei Krasnai la trecerea în nefiinţă a fratelui

CAROL.

Bunul Dumnezeu să vă întărească să treceţi cu bine peste această nenorocire!

Biserica Apostolică „Sfânta Treime" din Vladimirescu

Suntem alături de familia domnişoarei Narcisa Stoicu, acum când se desparte de nepreţuitul ei tată, dl.

SAVA STOICU,

plecat pe drumul fără întoarcere, asigurând-o de întreaga noastră compasiune. Odihnească-se în pace!

Fam. Palcu Pavel

Un gând de alinare şi mângâiere pentru prietena mea Narcisa Stoicu în aceste momente triste pricinuite de trecerea la cele veşnice a tatălui ei drag dl.

SAVA STOICU.

Dumnezeu să-l odihnească în pace! Sincere condoleanţe!

Anca Moroşteş

Un gând de alinare şi sincere condoleanţe prietenei noastre Narcisa Stoicu la despărţirea de tatăl drag

SAVA STOICU.

Ioana şi Virgil Mihnea

COMEMORĂRI

Dragă

NELA,

Se împlinesc doi ani de când ne-ai părăsit. O spunem a nu ştiu câta oară că ne lipseşti enorm, dar sperăm că acolo îţi este bine. Te iubim enorm de mult.

Veşnic îndureraţi fiul Răzvan şi soţul Nelu

Cu aceeaşi durere şi tristeţe în suflet amintim că azi, 4 decembrie 2012 se împlinesc 40 de zile de când iubita mea mamă

MAY IOLANDA

a plecat dintre noi la Dumnezeu. Rugăciunea de pomenire va avea loc azi, la ora 17,00 la Biserica Catolică din Aradul Nou. Dumnezeu să o odihnească!

Fiul Otto

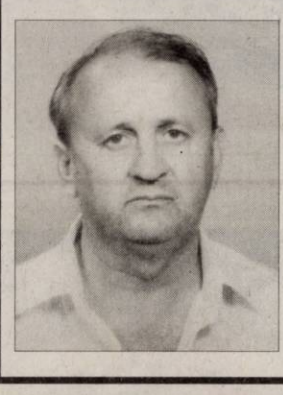

Astăzi, 4 decembrie 2012 se împlinesc 4 ani de când ne-a părăsit pentru veşnicie cel care a fost
POPA IOSIF.
Dumnezeu să-l odihnească în pace şi să-i ierte greşelile! Va rămâne veşnic în memoria noastră.

Soţia Lina, fraţii Teodor, Ioan şi nepoţii

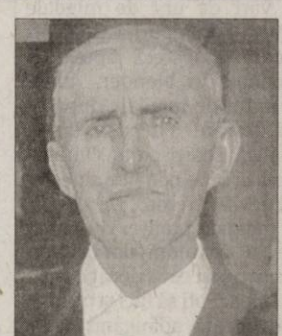

Amintiri dragi, lacrimi multe, un dor nestins la împlinirea a 5 ani de când ne-a părăsit dragul nostru tată

HORGA IOAN

din Chişineu Criş.

Fiicele Maria şi Florica cu familia

JURNAL ARĂDEAN

Reţete sofisticate de post

Săptămânile de post sunt un timp în care frământările se domolesc, mintea se însenină, iar dieta se uşurează.

GUSTOS. Pe de altă parte, nu există un context mai bun în care să devii creativ în bucătărie, să faci minuni din puținul ce îți stă la dispoziție și să alungi, cu mare artă, monotonia din cratițe.

Risotto cu sfeclă roşie şi hrean
Ingrediente: 4 linguri ulei de măsline, 1 ceapă roșie mare, 3 căței de usturoi, 400 g orez, 1,3 l supă de legume, 425 g sfeclă roșie, fiartă și tăiată în cuburi, 4 linguri mărar tocat, 1-2 linguri hrean ras, 50 g nuci sau migdale, sare și piper. Încingeți uleiul într-o cratiță mare. Puneți ceapa și usturoiul zdrobit la călit, adăugați orezul și lăsați pe foc un minut, amestecând continuu. Încorporați două polonice de supă de legume, amestecând mereu, până e absorbită aproape complet. Continuați astfel până terminați toată supa și orezul este cremos, aproximativ 20 de minute. Adăugați sfecla roșie, mărarul, hreanul și nucile. Asezonați după gust cu sare și piper și mai lăsați un minut pe foc. Serviți risotto cald, cu sfeclă roșie.

Mămăligă cu sos hagao
Ingrediente: făină de mălai, apă. Pentru sosul hagao: o ceapă tocată mărunt, 2 roșii tocate, 3 căței zdrobiți de usturoi, 1 lingură de piper verde măcinat, 3 linguri ulei de măsline, 1/2 lingură de chimen praf, frunze de coriandru, 2 codițe de ceapă verde, sare și piper. Preparați mămăliga potrivit de tare. Puneți ceapa tocată, roșiile, ceapa verde mărunțită, piperul verde, usturoiul, praful de piper împreună cu uleiul de măsline într-o oală, la foc potrivit. Gătiți la foc mediu, amestecând des până când legumele s-au înmuiat. Adăugați frunzele de coriandru tocate grosier și mai gătiți pentru încă cinci minute. Luați de pe foc și lăsați să se răcească. Se taie mămăliga în felii și se pune sos hagao deasupra. Se servește cu felii de roșii și ceapă.

Biscuiţi de post
Ingrediente: 3 căni de zahăr, 2 pachete de margarină, 2 căni ulei, 3 căni de borș, 2 linguriţe bicarbonat, făină (cât cuprinde), mirodenii, esențe, 3 linguri cacao, fistic pentru decor. Se amestecă toate ingredientele și se face un aluat gros. Se întinde o foaie de 1 cm grosime și se taie în forme diferite. Pe fiecare biscuite se pune un fistic sau o alună. Se pun în tavă și se dau la cuptorul încins pentru 25 de minute. Biscuiții de post se servesc ca atare, lângă o cană cu ceai, sau dacă se lasă blatul întreg poate fi folosit la alte rețete de prăjituri.

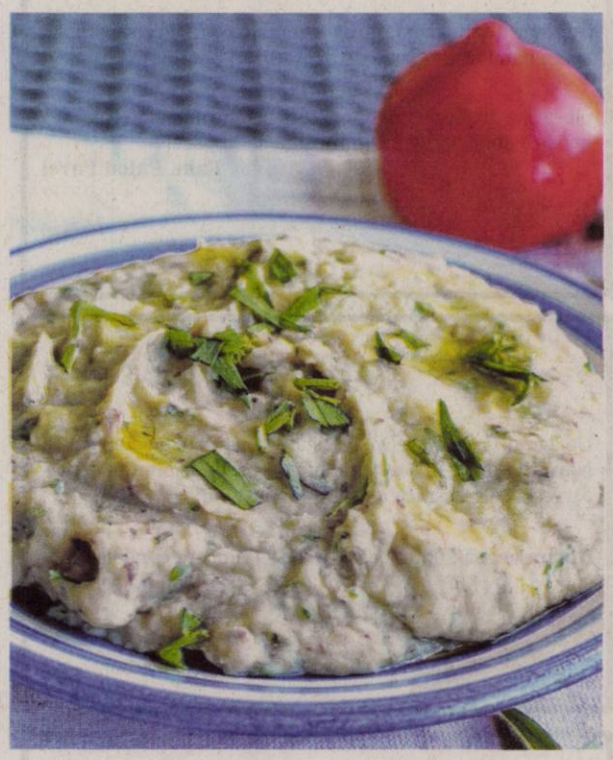

Legume cu piure de fasole albă, dovlecel şi usturoi

BUN. Ca să faci legume cu piure de fasole ai nevoie de 1 ardei gras roșu, o vânătă, 2 dovlecei, 2 linguri de ulei, 500 g de fasole albă, boabe, fiartă, un cățel de usturoi, 100 ml de supă de legume, o legătură de coriandru sau pătrunjel, vreo 2 linguri cu suc de lămâie pentru servit, sare și piper. Taie ardeiul gras în fâșii, iar vânăta în felii. Tot în felii taie și dovlecelul. Încinge grătarul și pune legumele. Nu trebuie lăsate mult, ci doar cât să prindă puțin culoare și să se frăgezească. Pune legumele într-un vas, presară sare și ține-le într-un loc cald, acoperite. În timpul în care se fac legumele, pune fasolea într-un mixer, adaugă o lingură de ulei și supă de legume. Pune puțină sare și piper. Omogenizează bine. Pune și cățelul de usturoi, pisat bine înainte, și amestecă din nou. Așează în farfurie piure de fasole și legumele pregătite la grătar. Pune un strop de ulei pe legume, suc de lămâie și pătrunjel tocat proaspăt. Ingredientele sunt pentru patru porții. Fiecare porție are circa 250 de calorii, în care se găsesc 15 grame de proteine și 4 grame de fibre.

Paste cu nuci şi ciocolată

DULCE. Dacă folosești ciocolată neagră, rețeta este de post. Poți să folosești orice fel de paste, de preferat pennele sau melcișorii. Evident alege paste integrale sau, ideal paste din hrișcă. Pentru două porții ai nevoie de 100 g de ciocolată, un vârf de cuțit de sare, 50 g de nuci, 50 g de zahăr brun, 50 g de grăsime vegetală, 100 ml de lapte de soia. Fierbe pastele și când sunt gata scurge apa. Rumenește puțin nucile și apoi pisează-le în bucățele mărunte. Topește ciocolata, adaugă grăsimea, sarea și zahărul și amestecă bine. Adaugă laptele și amestecă. Pune nucile măcinate și răstoarnă totul peste pastele calde și servește. Decorează cu nuci întregi.

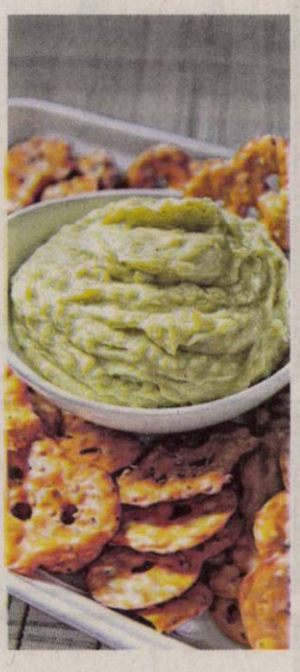

Hummus hrănitor cu avocado, usturoi şi boia

DELICIOS. Pentru prepararea acestei sănătoase și hrănitoare rețete aveți nevoie de următoarele ingrediente: 1 avocado, circa 400 de grame de năut fiert și bine scurs, un cățel de usturoi, o lingură, două de suc de lămâie, sare, piper, un vârf de linguriță de boia (iute sau dulce), un vârf de linguriță de semințe de chimen. Pentru început, curăță avocado și taie-l în bucăți, scurge bine boabele de năut și pune toate ingredientele în blender. Omogenizează până devine untos. Dacă este prea dens pune o lingură de apă rece. Potrivește de gust punând sare, piper și adaugă, dacă mai vrei, boia. Poți pune în loc de boia, ardei iute roșu tocat foarte mărunt. Hummusul cu avocado o să arate foarte bine. Adaugă și puțină verdeață tocată mărunt. Cel mai bine merge mărarul sau coriandrul. Dar, doar dacă vrei. Pune pasta într-un bol și lasă-l la rece o oră. Decorează-l cu puțină boia și câteva picături de ulei de măsline și servește-l cu legume proaspete - țelină și morcov și pâine prăjită tăiate subțire sau biscuiți sărați. Hummus cu avocado este o mâncare foarte sănătoasă și foarte gustoasă, elegantă și aspectuoasă.

PAGINĂ INSPIRATĂ DE
➔ WWW.CULINAR.RO

SMOOTHIE DE IARNĂ

Lapte de migdale şi scorţişoară

AROMAT. Pentru două pahare ai nevoie de 200 ml de lapte de migdale sau de soia, 2 banane mari, coapte, 2 linguri cu vârf de unt de migdale sărat, 1/4 linguriță de scorțișoară. Amestecă laptele cu bananele în blender. Adaugă untul de migdale după ce l-ai desfăcut cu puțin lapte. Adaugă scorțișoara. Omogenizează bine până ce amestecul devine cremos. Decorează cu migdale prăjite. Un pahar are 250 de calorii, dar te energizează mai ceva decât o cană de cafea. Poți să faci și o versiune picantă, adăugând 1/2 de linguriță de praf de ghimbir sau un strop de ardei iute sau nucșoară.

Smoothie de avocado şi banane

REVIGORANT. Pentru două pahare ai nevoie de 1/2 de avocado, 100 ml de suc de portocale proaspăt, 100 ml de suc de grapefruit proaspăt, două-trei linguri cu afine, căpșuni sau zmeură (congelate), o banană mică, o linguriță cu miere. Pune totul în blender. Omogenizează bine. Folosește bananele congelate și smoothie o să fie cremos și revigorant. Poți pune sirop de arțar în loc de miere, sau merge foarte bine și fără îndulcitor. Poți pune în loc de afine congelate o linguriță de gem de afine. Adaugă, dacă vrei scorțișoară sau puțină vanilie naturală.

Relaxant cu muşeţel şi caju

SĂNĂTOS. Aceasta este o combinație pentru relaxarea ta. Pentru două porții ai nevoie de 50 ml de ceai concentrat de mușețel, 200 ml de lapte, 50 de grame de caju rehidratate, două banane, 100 grame de iaurt, o linguriță rasă de pudră de scorțișoară, o lingură de miere sau sirop de arțar. Prepară ceaiul din trei pliculețe de flori de mușețel. Adaugă toate ingredientele într-un mixer sau blender și omogenizează bine. Adaugă ceaiul și pune în două pahare. Decorează cu flori de mușețel. Are un miros perfect și este un relaxant general.

CASA DE INSOLVENȚĂ TRANSILVANIA

SOCIETATE DE PRACTICIENI ÎN INSOLVENȚĂ

SOCIETATE CORESPONDENTĂ A

Nestor Nestor Diculescu Kingston Petersen

SOCIETATE CIVILĂ DE AVOCAȚI

Subscrisa **CASA DE INSOLVENȚĂ TRANSILVANIA FILIALA TIMIȘ SPRL,** în calitate de administrator judiciar al **SC TERMOCONSTRUCȚII MONTAJ SRL – *in reorganizare, in judicial reorganisation, en redressement,*** cu sediul social în Arad, Str. Barabas Bela, nr. 29, jud. Arad, înregistrată la Oficiul Registrului Comerțului de pe lângă Tribunalul Arad sub nr. J02/384/2001, CUI 14012862, desemnat prin Încheierea nr. 988/20.04.2010, în dosarul nr. 1328/108/2010, aflat pe rolul Tribunalului Arad, Secția Comercială, organizează licitație publică cu strigare, pentru valorificarea următoarelor active:

Descriere Activ	Valoare euro fără TVA
Activul 1 „Proprietatea Imobiliara – Iratoș" (terenul este în suprafață de 21.100 mp., iar suprafața construită este de 1.619 mp)	283.000,00
Activul 2 „Bunuri Mobile - Utilaje prelucrarea lemnului"(banzic, gater, fierestrau pendular, masina de ascutit panze, piese de schimb folosite la întreținerea utilajelor și echipamentelor, etc)	50.650,00
Activul 3 „Mobile - Utilaje prelucrarea metalelor" (aparate de sudura, de taiere a metalelor, compresor de aer, generator electric, piese de schimb folosite la întreținerea utilajelor și echipamentelor, etc)	74.250,00
Activul 4 „Bunuri Mobile - echipamente IT" (bunuri mobile de natura unități PC, monitoare, laptopuri, imprimante)	3.550,00
Activul 5 „Pachet utilaje, autocamioane, autospeciale și autoturisme" (autovehicule transport speciale, autocamioane, motostivuitor, si autoturisme)	55.500,00
TOTAL	**466.950,00**

Notă: cu privire la regimul TVA se vor aplica prevederile legale în vigoare.

Licitația va avea loc în **06.12.2012 ora 14:00**, la sediul Casei de Insolvență Transilvania Filiala Timiș SPRL, str. Martin Luther, nr. 2, et. 3, Timișoara, jud. Timiș. În cazul neadjudecării bunurilor la prima licitație se vor organiza noi licitații în data de **13.12.2012, 10.01.2013 respectiv 17.01.2013** la aceeași oră și locație, în aceleași condiții. Caietele de sarcini pentru activele scoase la licitație pot fi achiziționate de la sediul administratorului judiciar, iar documentația de înscriere și garanția de participare la licitație vor trebui depuse cel târziu cu o zi lucrătoare (24 de ore) înaintea desfășurării licitației la sediul administratorului din Timișoara. Prețul unui caiet de sarcini pentru Activul 1 este de 2000 lei plus TVA, pentru Activele 2,3,5 prețul este de 500 lei plus TVA, pentru Activul 4 prețul este de 200 lei plus TVA. Condițiile pe care trebuie să le îndeplinească ofertanții pentru participarea la licitație, sunt precizate în Regulamentul cuprinzând instrucțiunile de desfășurare a licitației, care este anexă la Caietul de sarcini. Informații suplimentare se pot obține la telefon: 0722.620.498, e-mail: marketing@citr.ro

(494682)

EVIDENȚIAZĂ-TE!

Talon valabil până în 28 decembrie 2012

Text: **DATA apariției:**.....

.....

.....

.....

.....

.....

.....

.....

Date personale:

Nume și Prenume:

Telefon:

Buletin de identitate:

TALON + PREȚUL CATEGORIEI AFERENTE

Anunțurile se preiau zilnic, la ghișeu, până în ora 16^{00}, după această oră, se pot prelua doar prin intermediul sistemului online de preluare al anunțurilor disponibil pe www.jurnalaradean.ro . Anunțurile de mică publicitate din Jurnal Arădean se publică pe baza talonului din ziar

Redacția nu își asumă responsabilitatea pentru conținutul anunțurilor de mică publicitate!

JURNAL ARĂDEAN

Cabinet Individual de Insolvență

NIȚU ELISABETA VERONICA

în calitate de lichidator judiciar al

S.C BALLA-DUM S.R.L. Pecica desemnat de TRIBUNALUL Arad în dosar nr. 7919/108/2010, conform Legii 85/2006 vinde prin:

LICITAȚIE PUBLICĂ DESCHISĂ, CU STRIGARE :

INTRAVILAN CU CASĂ, în suprafață de 511 mp, situat în loc. Pecica, str. 403, nr.2, jud. Arad, la prețul de **24.000 EURO. Licitația va fi organizată la sediul lichidatorului judiciar în data de 10.12.2012, orele 11,00.** *Oferta de cumpărare, cauțiunea reprezentând 10% din prețul de pornire la licitație și achiziționarea caietului de sarcini se vor depune/achiziționa cu 24 de ore înainte de data organizării licitației la sediul lichidatorului judiciar.*

În caz de neadjudecare, licitația se va relua în datele de 17 decembrie, 14, 21 și 28 ianuarie 2013, respectiv 4 februarie 2013 în aceleași condiții.

*Toți cei care pretind vreun drept asupra bunurilor scoase la vânzare sunt invitați să anunțe lichidatorul judiciar cu 48 de ore înainte de data licitației. Informații suplimentare la tel. 0727-704 201, 0257-228.781 sau la sediul profesional al lichidatorului judiciar situat in **Arad, str. Praporgescu, nr. 29, ap. 2, jud. Arad.***

MENTIUNE : prețul nu conține TVA

(496304)

Cabinet Individual de Insolvență

NIȚU ELISABETA VERONICA

în calitate de lichidator judiciar

ANUNȚĂ TOȚI CREDITORII **SC AMBIENT HOUSE SRL**

cu sediul în Arad, B-dul Revoluției, Nr. 31, Sc. A, Ap. 17, Jud. Arad, **CUI: 18039593 și J02/1824/2005**,că față de această societate a fost deschisă procedura simplificata a insolventei prev. de **Legea nr. 85/2006** prin Încheierea civilă nr. 881/01.11.2012, pronunțată de Tribunalul Arad în dos. 7214/108/2012. Termenul limită pentru înregistrarea cererii de admitere a creantelor este data de **12.12.2012.** Termenul limită pentru verificarea creanțelor, întocmirea, afișarea și comunicarea tabelului preliminar al creanțelor este data de **19.12.2012**.*Informații suplimentare la tel. 0727-704.201, 0257-228.781 sau la sediul profesional al lichidatorului judiciar situat in **Arad, str. Praporgescu, nr. 29, ap. 2, jud. Arad***

(496312)

Sunt facatoarea de minuni Simona

Pot rezolva orice problema garantat in 24 de ore prin telefon si personal.

Sunt Iordache Ionut din Arad, multumesc facatoarei de minuni Simona din Craiova care print telefon m-a impacat cu sotia mea si m-a vindecat de betie

Deschid cartile gratuit prin telefon:

Apelati cu incredere 0763516780; 0749708027

(496668)

CABINETUL INDIVIDUAL DE INSOLVENȚĂ BEJINAR COSMIN CĂLIN

Desemnat lichidator judiciar prin încheierea civilă nr. 909 pronunțată în ședința Camerei de consiliu din 20.11.2012 în dosarul nr. 7935/108/2012, aflat pe rolul Tribunalului Arad, Secția Civilă, privind pe debitoarea

S.C. BETI PAN CONSTRUCT S.R.L.

Cu sediul în Felnac, nr. 661, jud. Arad

Anunță toți creditorii

Că față de această societate a fost **deschisă procedura simplificată a insolvenței** prevăzută de Legea nr. 85/2006, prin **încheierea civilă nr. 909 / 20.11.2012.**

Potrivit prevederilor art. 62, alin. 1, lit. b din Legea nr. 85/2006, **termenul limită pentru înregistrarea creanțelor** se împlinește la data de **04.01.2013.**

Termenul de verificare a creanțelor și întocmire a tabelului preliminar al creanțelor este fixat pentru data de 05.02.2013.

Termenul de definitivare a tabelului creanțelor este fixat pe **19.02.2013**.

Vă aducem la cunoștință că nedepunerea cererii de creanță în termenul menționat atrage incidența prevederilor art. 76 din Legea nr. 85/2006.

(496258)

CABINETUL INDIVIDUAL DE INSOLVENȚĂ BEJINAR COSMIN CĂLIN

Desemnat lichidator judiciar prin încheierea civilă nr. 890 pronunțată în ședința Camerei de consiliu din 14.11.2012 în dosarul nr. 7656/108/2012, aflat pe rolul Tribunalului Arad, Secția Civilă, privind pe debitoarea

S.C. DIANA PRODSERV S.R.L.

Cu sediul în Galșa, nr. 593, jud. Arad

Anunță toți creditorii

Că față de această societate a fost **deschisă procedura simplificată a insolvenței** prevăzută de Legea nr. 85/2006, prin **încheierea civilă nr. 890 / 14.11.2012.**

Potrivit prevederilor art. 62, alin. 1, lit. b din Legea nr. 85/2006, **termenul limită pentru înregistrarea creanțelor** se împlinește la data de **21.01.2013.**

Termenul de verificare a creanțelor și întocmire a tabelului preliminar al creanțelor este fixat pentru data de 18.02.2013.

Termenul de definitivare a tabelului creanțelor este fixat pe **20.03.2013**.

Vă aducem la cunoștință că nedepunerea cererii de creanță în termenul menționat atrage incidența prevederilor art. 76 din Legea nr. 85/2006.

(496288)

DIVERSE

- **Cumpăr pene** vechi și noi, fier vechi, baterii uzate, alamă, cupru, caroserii, plumb, inox. Ofer preț bun. Tel. 0752.348.495, 0755.920.069, 0757.850.643.496303
- **Cumpăr pene** vechi- noi, neferoase, fier vechi. Ofer preț bun, 0752.566.185. 496499
- **Vând țuică** prune, struguri - calitate. Tel. 0724.320.168. 483673
- **Vând cauciucuri de iarnă - second hand (M+S). 0741.234.774.** 496267
- **Vând făină** și tărâțe, 0744.190.192. 415687
- **Vând frigider,** instant apă caldă, aparat sudură și mașină de spălat, 0757.344.842. 483657
- **Vând solar** bronzat tip cabină duș aproape nou. Telefon 0723.449.617. 494939
- **Vând 38** elemenți calorifer (4 corpuri) fontă (60/2), 8 lei/ bucată. Telefon 0257/ 255982. 494916

Publicitate: 0257/210.775

JURNAL ARĂDEAN

Adăpost în Cagayan de Oro FOTO: EPA

Zeci de mii de evacuaţi

MANILA. Filipinezii procedau luni la evacuarea a zeci de mii de locuitori de pe coastele din sudul ţării, odată cu apropierea unui taifun cu rafale de vânt de până la 210 kilometri pe oră, considerat cel mai puternic din acest an. Taifunul Bopha urma să atingă luni seara Hinatuan, un port de pescari cu 39.000 de locuitori, în sudul arhipelagului. Primarul a ordonat evacuarea în adăposturi publice a celor care locuiesc pe litoral, lângă cursuri de apă sau pe insule.

Potrivit agenţiei meteorologice, Bopha ar urma să aducă „ploi importante şi abundente" în Hinatuan şi în regiune, dar şi pe unele insule din centrul arhipelagului. Autorităţile au constituit rezerve alimentare şi au stocat echipamente de intervenţie. Armata şi Paza de Coastă au fost mobilizate în zonele cele mai expuse unor alunecări de teren şi inundaţii. Filipinezii de confruntă cu aproximativ 20 de furtuni sau taifunuri majore anual, cele mai multe în anotimpul ploios, în perioada iunie-octombrie. Bopha este cel de al 16-lea din 2012.

SURSA: MEDIAFAX

Amendaţi pentru Simpsons

ANKARA. Consiliul audiovizualului din Turcia (RTÜK) a dispus amendarea cu suma de 22.600 de euro a postului de televiziune privat CNBC-E din această ţară, care a difuzat un episod din serialul american „Familia Simpson" în care Dumnezeu era prezentat sub forma unui personaj aflat sub influenţa diavolului.

Personaj în Simpsons FOTO: FAN

Potrivit AFP, RTÜK şi-a justificat decizia explicând că în acel episod, producătorii serialului „şi-au bătut joc de Dumnezeu", prezentând un grup de tineri care comentau o crimă realizată „din ordin divin". În plus, Dumnezeu îi încurajează să consume alcool în noaptea de Revelion, afirmă cotidianul turc Hürriyet. „Unul dintre personaje abuzează de credinţele religioase ale unui alt personaj, pentru a-l face să comită crime. Biblia este arsă în public, iar Dumnezeu şi Satana sunt prezentaţi sub forme umane", denunţă în raportul RTÜK, citat de aceeaşi publicaţie, experţii din acest consiliu, însărcinat cu vegherea respectării legii de către posturile de televiziune din Turcia. **SURSA: MEDIAFAX**

Regii Magi erau andaluzi

MADRID. În cea mai recentă carte a sa, „Copilăria lui Iisus", Papa Benedict al XVI-lea nu încetează să surprindă: de data aceasta, se schimbă originea Regilor Magi, care nu au venit dinspre Orient, ci dintr-un teritoriu situat de istorici între Huelva, Cadiz şi Sevilla. După ce creştinii au aflat recent, din aceeaşi carte, că în ieslea în care s-a născut Iisus nu erau de fapt animale, acum, credincioşii află că, potrivit unor texte sfinte ale lui Matei sau Isaia, Regii Magi ar fi plecat din Tartessos (fost oraş port în Andaluzia, şi care poartă numele unei civilizaţii dispărute fără urmă în izvoarele istorice, în secolul 6 î.e.n., n.r.). Astfel, se pare că, în lumina ultimelor dezvăluiri, regii magi erau andaluzi.

Papa Benedict al XVI-lea FOTO: EPA

Cartea are 147 de pagini şi va apărea prima dată în nouă limbi în 50 de ţări (prima ediţie într-un milion de exemplare). **SURSA: AGERPRES**

www.aradon.ro
Mai multe poze cu Roberta

Roberta
Născută în zodia Taur, este pasionată de muzică şi dans.

Metallica preia controlul

SAN FRANCISCO. Legendara trupă Metallica a redobândit la sfârşitul săptămânii trecute controlul total asupra propriului catalog muzical, în urma ajungerii la un acord în acest sens cu compania Warner Music Group, care deţinea o parte a drepturilor asupra portofoliului muzical Metallica. Înregistrările trecute dar şi viitoare ale formaţiei Metallica au trecut acum în grija propriei case de discuri, nou înfiinţata Blackened Recordings. Prima lansare la Blackened Recordings va fi un DVD cu un concert susţinut în 2009, la Quebec. **SURSA: AGERPRES**

O invenţie năucitoare

WASHINGTON. Departe de orice romantism, compania J&D din Seattle, specializată în fabricarea unei varietăţi de produse cu gust de carne de porc, plănuieşte să pună curând în vânzare un tip de cremă de ras cu aromă de bacon, relatează Business Insider.Acesta este gustul „victoriei şi al .... omletei" , şi-a definit producătorul noul produs, despre care spune că va fi capabil să transforme orice bărbat într-un „adevărat viking" în ochii alesei inimii lui. Pentru cei interesaţi, crema va putea fi achiziţionată deja din 7 decembrie. **SURSA: AGERPRES**

La somn
Puii de panda se odihnesc la centrul de reproducere din Chengdu, în sud-vestul Chinei. FOTO: EPA

Onoraţi la Washington

Led Zeppelin şi Dustin Hoffman au fost premiaţi la gala Kennedy Center Honors 2012.

Robert Plant şi Jimmy Page FOTO: EPA

WASHINGTON. Actorul Dustin Hoffman şi grupul rock Led Zeppelin au fost recompensaţi cu unele dintre cele mai prestigioase premii culturale decernate anual la Washington, la cea de-a 35-a gală Kennedy Center Honors, care a avut loc duminică.

Cântăreţul de blues Buddy Guy, prezentatorul de talk-show David Letterman şi balerina rusă Natalia Makarova sunt celelalte personalităţi recompensate cu acest premiu, care, ca în fiecare an, recompensează artişti şi celebrităţi care au contribuit la dezvoltarea culturii americane.

La ceremonie au asistat preşedintele american Barack Obama şi soţia lui, Michelle. La un moment dat, cu ocazia unei ceremonii organizate la Casa Albă, acesta le-a cerut, în glumă, membrilor grupului Led Zeppelin - chitaristul Jimmy Page, basistul John Paul Jones şi solistul Robert Plant - să nu devasteze Casa Albă. „Aceşti oameni au redefinit stilul de viaţă rock'n'roll", a declarat Obama, în East Room, biroul de ceremonii. În perioada de apogeu a grupului Led Zeppelin, „au existat multe camere de hotel devastate, distrugeri generalizate", a adăugat Obama, declanşând hohote de râs.

Legendarul actor american Dustin Hoffman a avut parte de un omagiu cu totul special din partea actorului Robert De Niro iar actorul Morgan Freeman i-a adus un omagiu cântăreţului de blues Buddy Guy, care i-a inspirat pe Jimi Hendrix, Carlos Santana şi The Rolling Stones.

SURSA: MEDIAFAX

Scrisoarea lui Napoleon

PARIS. O scrisoare codată, în care Napoleon I spunea că va „arunca Kremlinul în aer", a fost vândută cu 187.500 de euro, la o licitaţie organizată duminică în oraşul Fontainebleau, de casa Osenat, în cadrul căreia suma cea mai mare a fost obţinută de un manuscris dictat de Napoleon I pe insula Sfânta Elena vândut cu 375.000 de euro, relatează AFP.

Scrisoarea codată FOTO: FAN

Estimată la o sumă cuprinsă între 10.000 de euro şi 15.000 de euro, scrisoarea codată a stârnit un interes uriaş în rândul colecţionarilor din lumea întreagă, mai ales din Rusia, însă a fost achiziţionată în cele din urmă de Muzeul scrisorilor şi manuscriselor din Paris. „Voi arunca Kremlinul în aer, pe 22 octombrie, la ora 03.00 dimineaţa", scria Napoleon în această scrisoare, datată 20 octombrie 1812, în timpul campaniei sale din Rusia.

Semnată „Nap" şi adresată ministrului său de Externe Hugues-Bernard Maret, scrisoarea a fost redactată în timp ce împăratul francez tocmai pleca din Moscova în ruine pentru a se replia în împrejurimile oraşului.

SURSA: MEDIAFAX

Primele ninsori FOTO: FAN

Ninsori în munţii din Bulgaria

SOFIA. Vârfurile muntoase şi trecătorile din Bulgaria au fost acoperite cu un strat subţire de zăpadă, de zece centimetri, a anunţat ieri dimineaţa agenţia de meteorologie bulgară, în timp ce capitala Sofia se pregăteşte de ninsori, relatează site-ul Novinite.com.Temperaturile maxime se vor situa în jurul valorii de 5-6 grade Celsius în nord-vest şi 14 grade în sud-estul Bulgariei. **SURSA: MEDIAFAX**

Hugh Hefner face nuntă

LAS VEGAS. Mogulul Playboy, Hugh Hefner, i-a cerut mâna din nou mult mai tinerei sale prietene, iepuraşul Playboy Crystal Harris, şi urmează să se căsătorească cu aceasta chiar de Revelion, conform starpulse.com şi TMZ.com.

Modelul în vârstă de 26 de ani i-a sfâşiat inima lui Hefner în iunie 2011, când l-a părăsit cu mai puţin de o săptămână înainte de căsătorie.

Perseverent însă, Hugh Hefner s-a împăcat cu Crystal Harris în luna mai şi a primit-o înapoi în celebra Playboy Mansion, iar la sfârşitul acestei luni va încerca din nou să o ia de soţie. Conform TMZ.com, nunta va avea loc tot la reşedinţa Playboy, într-un cadru „intim", alături doar de membri ai familiei şi de prieteni apropiaţi.

SURSA: AGERPRES

Hefner şi Crystal FOTO: EPA

FONDAT 1989, APARE LA ARAD, TEL. 0257/281.802, E-MAIL: REDACTIA.JURNALARADEAN@INFORMMEDIA.RO; PUBLICITATE.JURNALARADEAN@INFORMMEDIA.RO

JURNAL ARĂDEAN

MIERCURI
5 DECEMBRIE 2012
ANUL XXIV, NR. 6712
20 PAGINI - 1,2 LEI

Răzvan Nicoară, un halterofil de bronz european
PAGINA 11

62% dintre şoferiţe depăşesc limita de viteză
PAGINA 15

2° Temperaturile se vor situa între -4 şi 2 grade. Vântul va sufla cu 10-13 km/h.

DIMINEAŢA | AMIAZA | SEARA

Străzi, la licitat FOTO: JA

Calcule pentru peticiri de străzi

ARAD. Până la 33 milioane de lei are de gând să ofere Primăria Arad firmelor care vor întreţine străzile din municipiu cuprinse în loturile III şi IV. Adică cele din centru şi din Vlaicu. /P.3

Un gard cât o maşină tare

ARAD. Au început lucrările la unul din cele mai scumpe garduri din Arad. Cel al terenului de sport de la Colegiul Tehnic de Construcţii, din clădirea fostei şcoli Generale nr. 6. /P.10

PUBLICITATE ELECTORALĂ (H-434729)

USL
PSD
PNL-PC
VOTEAZĂ
PUBLICITATE ELECTORALĂ (H-444183)

PUBLICITATE ELECTORALĂ (H-361204)

Bilanţul unei boli secrete

Dincolo de cifrele din statistici, infecţia cu virusul HIV-SIDA e o problemă delicată pe care nu avem voie să o ignorăm.

ARAD. 150 de arădeni se află în evidenţele Compartimentului HIV-SIDA din cadrul Spitalului Clinic Judeţean de Urgenţă Arad. „Numărul bolnavilor este mai mare decât în Timişoara. Din cei 150 de pacienţi pe care îi avem, 138 sunt în tratament, trec lunar prin mâna noastră. Noi îi vedem şi evaluăm pe absolut toţi cei care se prezintă. Din păcate, nu se prezintă chiar toţi, nu sunt toţi aderenţi la tratament. Dar cei care sunt corecţi, care se tratează şi respectă schemele de tratament, care vin la analize şi cu care colaborăm - aşa-numiţii bolnavi aderenţi la tratament - se simt foarte bine, au o stare de sănătate bună, au o viremie foarte mică, chiar nedectabilă, deci ei nu sunt contagioşi decât în foarte mică măsură" - susţine conf.univ.dr. Mirandolina Prişcă, coordonator al Compartimentului HIV-SIDA din cadrul Spitalului Judeţean şi şef al Disciplinei Boli infecţioase în cadrul Facultăţii de Medicină a UVVG.

Majoritatea arădenilor diagnosticaţi cu HIV-SIDA au până la 40 de ani, dar avem şi bolnavi cu vârste peste 70 de ani. Copii sunt destul de puţini - şase -, dar sunt mari, se tratează şi nu pun probleme. În ceea ce priveşte nivelul de pregătire a pacienţilor, diversitatea îşi spune cuvântul: sunt persoane cu patru clase primare, dar şi intelectuali. „E o boală la care trebuie să ne gândim toţi cu foarte multă atenţie. E greşit să credem că «mie nu mi se poate întâmpla». Ba da, oricui i se poate întâmpla. E o boală infecto-contagioasă de care trebuie să ştim să ne ferim şi pe care să nu o ignorăm" - punctează dr. Prişcă. /P.9

Revanşă, cu vârf şi îndesat!

Campioanele inimilor noastre, baschetbalistele de la Univ Goldiş ICIM Arad au făcut, aseară, spectacol în prima manşă a sferturilor de finală a Cupei României. Cu o Chrissy Givens senzaţională, galben-albastrele şi-au luat revanşa în faţa singurei echipe care ne-a învins în actualul sezon, CSM Satu Mare, printr-o victorie categorică, scor 81-51. /P.11 FOTO: CĂLIN ANDRA

Deşeurile aşteaptă până la anul

CJ Arad speră că, în maximum două luni, va relua licitaţia pentru mega-proiectul care vizează deşeurile.

ARAD. Contractul s-a încheiat, dar lucrările nu au fost finalizate la timp. Asta spune Nicolae Ioţcu, preşedintele Consiliului Judeţean Arad (CJA) despre mega-proiectul de management al deşeurilor, un proiect care se adresează fiecărei persoane din judeţul nostru.

„Proiectul a fost împărţit şi licitat pe mai multe segmente: achiziţia pubelelor şi containerelor, lucrări la staţiile de transfer, de sortare şi de compost, achiziţia de autovehicule pentru colectarea şi transportarea deşeurilor şi achiziţia unui concasor. Pe toate segmentele suntem la zi cu achiziţiile, mai puţin în ceea ce priveşte lucrările de realizare ale staţiilor, lucrări ce au fost sistate încă din data de 7 octombrie, când contractul dintre CJA şi Confort s-a încheiat din punct de vedere al termenului de finalizare impus", a declarat Ioţcu.

Problema este că, deşi contractul s-a încheiat, mai este mult de lucru la acele staţii. Iar, de o vreme încoace, nu se mai aude nimic în ceea ce priveşte Sistemul de Management Integrat al Deşeurilor Solide, cum se numeşte proiectul în sine. /P.10

S-a inaugurat pista

Oficialităţi locale, reprezentanţi ai UVVG (administratorul bazei), profesori, zeci de studenţi şi elevi au participat, ieri, la inaugurarea pistei de atletism de pe stadionul „Gloria". „În fiecare seară, arădenii pot intra gratuit să-şi ducă la îndeplinire pasiunea, mai ales că această pistă de atletism este omologată internaţional", a declarat primarul Gheorghe Falcă. /P.11 FOTO: D.L.

Poliţistul infractor FOTO: FAN

Poliţistul hoţilor a fost arestat

ARAD. Agentul şef adjunct Vasile Tomşa de la Secţia a II-a de Poliţie a Municipiului Arad, acuzat că primea bunuri furate de la hoţi şi că îşi punea maşina la dispoziţia infractorilor pentru a transporta lucrurile furate, a fost arestat pentru 30 de zile. /P.10

Cu „Cort"-ul până în China

ARAD. Elena Stoinescu este singurul artist plastic din România prezent la Bienala Internaţională de Artă Decorativă din Nantong (China). /P.14

PUBLICITATE ELECTORALĂ (H-445785)

PUBLICITATE ELECTORALĂ (H-461459)

PUBLICITATE ELECTORALĂ (H-452696)

e-mail: info@universulverde.ro; www.universulverde.ro
Arad, Str. Pădurii nr. 24, (Piaţa Obor), Tel: 0257 210 070,
Fax: 0357 408 345
SC UNIVERSUL VERDE SRL

Universul Verde

E TOAMNĂ, E TIMPUL PLANTĂRII, E TIMPUL SĂ-ŢI REAMENAJEZI GRĂDINA!
TE AŞTEPTĂM CU PREŢURI AVANTAJOASE ŞI O GAMĂ LARGĂ DE POMI FRUCTIFERI, ARBORI, ARBUŞTI ŞI VIŢĂ DE VIE.
(713042)

9 771220 748034 12002

Remember: 5 decembrie

1901 S-a născut (Walter Elias) Walt Disney, desenator, regizor şi producător de filme de desene (d. 1966)

1903 S-a născut Johannes Heesters, actor

1925 A murit scriitorul polonez Wladyslaw Stanislaw Reymont (n. 1867)

1926 A murit pictorul francez Claude Monet (n. 1840)

1940 Într-o scrisoare adresată lui Ion Antonescu, C.I.C.Brătianu îi cerea generalului să pună capăt dezordinii create de legionari, dezordine ce ar putea ameninţa chiar independenţa ţării

1946 S-a născut Jose Carreras, tenor

1965 S-a născut Vasile Baghiu, scriitor român

1966 S-a născut Patricia Kaas, cântăreaţă franceză

1973 A murit Robert Alexander Watson-Watt, fizician, inventatorul aparatului radar (n. 1892)

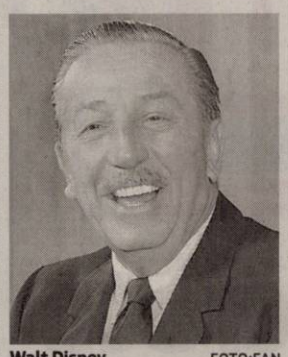

Walt Disney FOTO:FAN

1974 A murit Zaharia Stancu, poet, romancier şi ziarist român (n. 1902)

1975 A murit Dinu Pillat, prozator, critic şi istoric (n. 1921)

1983 A murit regizorul, scenaristul şi producătorul Robert Aldrich (n. 1918)

1985 A murit Mihail Celariu, poet (n. 1893)

2008 A murit Anca Parghel, cântăreaţă şi profesoară de jazz romăncă (n. 1957).

Au plecat dintre noi...

Ilica Octavian-Ferdinand (1944), Sau Iuliana (1936), Piccoli Giuliano (1946), Cheta Veronica (1930).

Telefoane utile

☎ INFORMAŢII TELEFONICE: 118.932; ☎ROBOT: 1958; ☎APEL UNIC DE URGENŢĂ (SALVARE, POLIŢIE; Pompieri): 112; ☎PRIMARIA MUNICIPIULUI ARAD: Program de relaţii cu publicul (camera 5) luni-vineri între orele 8-20. Tel.: 0257/284.744; tel. centrală: 0257/281.850; ☎S.C. E.ON GAZ ROMÂNIA - Sucursala Arad - Dispecerat şi intervenţie telefon:0357/403.321; ☎DERANJAMENTE CURENT ELECTRIC: 0257/929; ☎INFORMAŢII CFR: 0257/231.777;

Sudoku

Soluţiile jocurilor din

REGULI: În fiecare bloc sunt câteva cifre între 1 şi 9, stabilite dinainte. Acestea trebuie completate cu cifrele lipsă, în aşa fel încât fiecare număr să figureze o singură dată. De asemenea, cifrele de la 1 la 9 trebuie să figureze o singură dată atât pe rândurile orizontale cât şi pe coloanele verticale ale celor nouă blocuri luate împreună.

			8	9	1	5		3
			4			8	1	9
		8		7	5	2		
4	8				2		9	
6		7		1		4		
3		9	7		4	6		
7	5	1		6	3			4
	6		1					2
8	3					1	6	7

numărul precedent:

	9							2
		1	4					
8		2		5	3			7
					8		2	6
		7		9		5		
2	8		7					
3			1	2		6		5
					4	8		
5							9	

ÎNCEPĂTORI

8	3	4	2	7	5	1	6	9
9	7	5	4	1	6	8	3	2
2	6	1	8	9	3	5	4	7
6	9	7	5	4	2	3	1	8
3	1	8	9	6	7	4	2	5
5	4	2	1	3	8	9	7	6
1	2	3	6	5	9	7	8	4
7	5	6	3	8	4	2	9	1
4	8	9	7	2	1	6	5	3

AVANSAŢI

5	4	3	9	2	6	8	7	1
7	1	6	3	8	5	2	4	9
2	8	9	1	4	7	5	6	3
1	3	8	5	6	4	9	2	7
6	2	5	7	9	3	4	1	8
4	9	7	2	1	8	3	5	6
9	7	2	8	5	1	6	3	4
3	5	4	6	7	9	1	8	2
8	6	1	4	3	2	7	9	5

UNDE MERGEM în Arad

Cinema

CINEMATOGRAFUL „DACIA"

- Ronal Barbarul (Danemarca), orele 16:00, 18:00, 20:00.

CINEMA CITY ATRIUM

- Argo, ora 21:50
- Atlasul norilor, orele 14:40, 18:00, 21:20
- Categoria grea în acţiune, orele 17:10, 19:30, 21:40
- Celeste şi Jesse pentru totdeauna, ora 15:10
- Cinci eroi de legendă -3D dublat, orele 12:00, 14:00, 16:00, 18:00
- Cinci eroi de legendă -3D subtitrat, orele 13:20, 15:20, 17:20, 20:00, 22:00
- Detectivul Alex Cross, orele 17:20, 19:40, 22:40
- Dredd: Ultima judecată - 3D, ora 21:50
- Ho Ho Ho 2: O loterie de familie, orele 13:00, 15:00, 16:10, 18:15
- În cautarea lui Nemo - 3D, orele 12:20, 13:50
- Între două lumi, ora 20:20
- Jaf contra cronometru, orele 14:30, 16:30, 18:30, 20:30, 22:30
- Ralph Strica-Tot 3D, ora 13:00
- Saga Amurg: Zori de zi - Partea a 2-a, orele 15:20, 17:40, 19:20, 20:00, 22:20
- Skyfall: Coordonata 007, orele 14:50, 17:40, 20:30

Teatru

TEATRUL „IOAN SLAVICI"

- „Amoc", după Stefan Zweig. Regia – Alexander Hausvater; Decorul – Onisim Colta; Costumele – Florilena Popescu (joi, 6 decembrie, ora 19, sala mare)
- „Orchestra Titanic", de Hristo Boytchev. Regia – Alexander Hausvater; Decorul – Doru Păcurar; Costumele – Oana Cătălina Văran (sâmbătă, 8 decembrie, ora 19, sala mare).

Piețe și târguri

Azi este zi de piaţă la Păncota, Beliu, Buteni, Şiclău, Macea, Vânători, Pecica, Şiria şi zi de târg la Beliu şi Buteni.

Mâine, joi, este zi de târg săptămânal la Curtici, Sebiş, Cermei, Săvârşin, Secusigiu, Zerind.

Sănătate

- **NOU! Policlinica Dr.Turcin,** Str. Eftimie Murgu nr. 67, pune la dispoziţia dvs. Serviciul de cardiologie dotat cu aparatură de ultimă generaţie, consultaţii în contract cu CSAS, EKG computerizat, ecografie cardiacă la cele mai avantajoase preţuri; de dermatologie, oftalmologie şi ORL.

Tel:0257/285510, www.policlinica-turcin.ro

Horoscop

BERBECUL (III.21.-IV.20.)
Este o zi potrivită pentru întâlniri cu prietenii sau pentru afaceri. Sunteţi mofturos şi nu prea aveţi chef de vorbă. Amânaţi cumpărăturile şi investiţiile! Există riscul să luaţi decizii neinspirate.

TAURUL (IV.21.-V.20.)
Încercaţi să nu vă asumaţi prea multe responsabilităţi! Riscaţi să nu vă iasă mare lucru. Primiţi o mână de ajutor de unde nici nu vă aşteptaţi. Spre seară, mergeţi la prieteni şi uitaţi de problemele de peste zi.

GEMENII (V.21.-VI.21.)
Relaţiile cu cei din jur sunt excelente, mai ales în a doua parte a zilei. Vă face plăcere să reîntâlniţi un prieten vechi. Sunt şanse să rezolvaţi o problemă legată de casă, nu neglijaţi dorinţele partenerului.

RACUL (VI.22.-VII.22.)
Sunteţi într-o formă intelectuală excelentă. Nu refuzaţi dialogul şi să le împărtăşiţi celor apropiaţi experienţa dumneavoastră. S-ar putea să suferiţi o deziluzie pe plan sentimental.

LEUL (VII.23.-VIII.23.)
Dacă vă aflaţi în faţa unei dileme sentimentale şi sunteţi nevoit să luaţi o hotărâre, acum este momentul. Aveţi ocazia să puneţi în aplicare planuri mai vechi şi să vă ocupaţi de probleme de sănătate minore.

FECIOARA (VIII.24.-IX.23.)
Vă sfătuim să ţineţi cont de părerile colegilor şi, mai ales, de posibilităţile lor financiare. După-amiază s-ar putea să aveţi o discuţie aprinsă cu o rudă mai în vârstă, dar reuşiţi să lămuriţi toate neînţelegerile.

BALANŢA (IX.24.-X.23.)
Aveţi o zi încărcată. Sunteţi, însă, destul de energic pentru a face faţă tuturor problemelor. S-ar putea să întâpinaţi câteva obstacolele, în special de natură materială.

SCORPIONUL (X.24.-XI.22.)
Se anunţă schimbări importante în viaţa dumneavoastră, mai ales pe plan social şi sentimental. Este o zi bună pentru consolidarea prietenilor şi pentru a încheia parteneriate şi asocieri.

SĂGETĂTORUL (XI.23.-XII.21.)
Mari şanse de reuşită într-o călătorie scurtă, în interes de familie. Evitaţi discuţiile în contradictoriu cu partenerul, mai ales că după-amiază aveţi ocazia să rezolvaţi o problemă sentimentală mai veche.

CAPRICORNUL (XII.22.-I.20.)
Este momentul să vă ocupaţi de problemele materiale. Azi aveţi posibilitatea să le rezolvaţi. Nu este exclus să vi se propună o afacere. Spre seară sunteţi invitat la o petrecere la rude.

VĂRSĂTORUL (I.21.-II.20.)
Aveţi multă energie şi reuşiţi să finalizaţi tot ce v-aţi propus. S-ar putea să fiţi promovat sau să vi se propună un nou loc de muncă, mai bine plătit. Relaţiile cu persoana iubită sunt puţin tensionate.

PEŞTII (II.21.-III.20.)
Vă pregătiţi pentru un eveniment important în familie, probabil o aniversare. Dacă vă indispune o rudă din partea partenerului de viaţă, păstraţi-vă calmul! Mai târziu, veţi constata că a avut dreptate.

„Jurnal arădean" vă ascultă

Între orele 11-13, la telefonul 0257-280943, redactorul nostru vă stă la dispoziţie.

ARAD. Dl. Dan Laza din Arad doreşte să facă, prin intermediul nostru, un apel către Primărie „de-a face ceva cu drumul din spatele cinematografului „Dacia" că este impracticabil". „Cum este posibil ca în centrul oraşului să fie un drum plin de gropi?", întreabă cititorul nostru.

Dl. Alexandru Danciu din Arad ne spune în staţia Maximilian („de la piciorul podului din Micălaca, lângă biserica românească"), „de iarna trecută s-au ridicat pavelele din cauza îngheţului dar de atunci nimeni nu a mai venit să le pună la locul lor. Suntem oameni în vârstă, trebuie să trecem pe acolo la alimentară şi ne temem să nu ne rupem picioarele".

Un domn foarte revoltat ne reproşează că ne-a „închis cineva gura" şi nu scriem despre „drumul Arad-Şiria care este mai rău decât în Banglasesh". Nu ştim cum sunt drumurile în „Statul Bengal" pentru că n-am avut şansa să ajungem la Somapura Mahavihara în Paharpur dar ştim prea bine cum arată craterele şi denivelările, mai ales lângă Horia. Am şi scris de nenumărate ori dar se pare că nimeni nu vrea să mai asculte. Vă recomandăm să vă adresaţi direct celor care răspund de drumurile judeţene. Văd că vă pricepeţi şi la ameninţări. **JA-V.F.**

Curs valutar

DENUMIREA VALUTEI	BNR	BCR		BRD		Intesa Sanpaolo Bank		Banca Românească		MKB Nextbank		Alpha Bank		Banca Comercială Feroviară		Casa de schimb LUXOR	
		C	V	C	V	C	V	C	V	C	V	C	V	C	V	C	V
Euro	4,53	4,45	4,58	4,45	4,60	4,48	4,56	4,50	4,56	4,48	4,56	4,51	4,55	4,47	4,57	4,49	4,53
Dolar SUA	3,46	3,40	3,54	3,39	3,53	3,42	3,50	3,44	3,50	3,40	3,51	3,43	3,49	3,39	3,52	3,46	3,51
Forint	0,0160	0,0154	0,0166	0,0149	0,0166	0,0155	0,0165	-	-	0,0153	0,0167	-	-	-	-	0,0160	0,0164
Gram aur	190																

Vremea

Miercuri, 5 decembrie

www.aradon.ro

-3° LA ORA 6 — temperaturile se vor situa între -3 şi -4 grade. Vântul va sufla cu 13 km/h dinspre VSV.

2° LA ORA 18 — temperaturile se vor situa între 1 şi 2 grade. Vântul va sufla cu 10 km/h dinspre VNV.

Ziua precedentă

Arad	1 - 3	Umiditate:	100%
Lipova	1 - 3	Presiune:	982 mb
Chişineu- Criş	1 - 3	Precipitaţii:	10%
Săvârşin	0 - 2	Vânt:	19,31 km/h
Sebiş	0 - 2	Direcţie vânt:	SSE

Soarele

Răsare: 08:02
Apune: 16:49

Azi

Temperaturile se vor situa între -4 şi 2 grade. Vântul va sufla cu 10 -13 km/h, dinspre VSV-VNV.

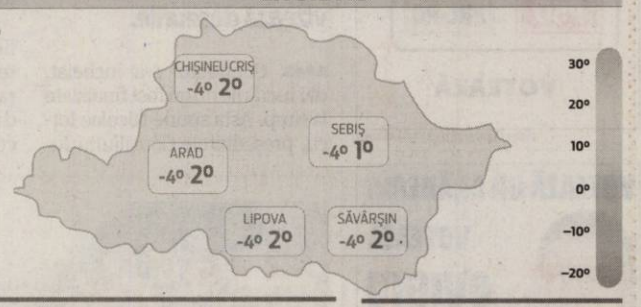

FAZELE LUNII

14.11. · 21.11. · 29.11. · 6. 12.

MIERCURI	JOI	VINERI	SÂMBĂTĂ
-4° 2°	-4° 1°	-5° 1°	-1° 3°
ploaie şi ninsoare	dimineaţa ninsoare în averse	parţial însorit	înnorat

Calendar

Biserica ortodoxă: Cuv. Sava cel Sfinţit; Sf. Mc. Anastasie; Cuv. Nectarie (Dezlegare la peşte)
Biserica greco-catolică: Cuv. Sava cel Sfinţit
Biserica romano-catolică: Sf. Sava, abate.

Prognoză pentru trei zile

Temperaturile minime vor fi cuprinse între -5 şi -1 grade, iar cele maxime între -1 şi 3 grade.

Temp.minime: -5 - -1 °C
Temp.maxime: -1 - 3 °C.

JURNAL ARĂDEAN
B-dul Revoluţiei nr. 62, Arad
BRAT Auditat de BRAT
Reclamaţii difuzare: 0257/212.032

Director editor: Mircea Ţişcă (8427)
Secretariat: 0257.281802 (centrala), fax - 0257.212.012
Şef departament difuzare: Carmen Csordas
Marea publicitate: 0257.280904; Mica publicitate: 0257.210775
Tiparul executat la: Tipografia Inform Media Debrecen

Redactor şef: Adriana Barbu (8416) Responsabil de număr: Vasile Filip
Secretar general de redacţie: Gabriela Groza (8423); Departamente: Eveniment: Simona Buţaru, Monica Ardelean (8405), Alin Gherasim (8417), Ioana Costaş (8414); Politic: Simion Todoca (8434); Economic: Andreea Pintea (8415); Cultură, Învăţământ: Vasile Filip (8421); Social: Diana Duţu (8413); Sport: Daniel Scridon (8424), Leo Sfâra (8422), Dan Lazăr (8406).
Tehnoredactare: Ghizela Şerban (8409), Daniel Munteanu (8411).
REDACŢIE: tel. 0257.281802 (centrala); fax 0257.212.012, 0257.228.592; e-mail:redactia.jurnalaradean@informmedia. ro, adevaruldearad@informmedia.ro, publicitate.jurnalaradean@informmedia.ro, publicitate.adevarul@informmedia.ro

Şedinţă „condimentată" de vicepreşedintele Guţu

18 proiecte pe ordinea de zi a şedinţei CJA de ieri şi acelaşi condiment în persoana vicepreşedintelui Romulus Guţu.

ARAD. Consiliul Județean Arad (CJA) s-a întrunit în ședința ordinară a lunii decembrie, având pe ordinea de zi 18 proiecte de hotărâre. Marea lor majoritate, respectiv 16, au trecut la pas, în unanimitate, fiind votate de toți consilierii prezenți. Singurele două proiecte cu, să le zicem discuții, au vizat repartizarea unor sume defalcate din TVA și din cota de 20 la sută de la o administrația locală la alta. „Unele primării nu au reușit să cheltuiască toți banii alocați pe aceste două segmente. Așa că, pentru ca fondurile să nu se întoarcă la bugetul național la sfârșitul anului, le redirecționăm spre alte localități care au facturi emise și care pot fi achitate din aceste fonduri", a anunțat Nicolae Iotcu, președintele CJA.

Vrea egalitate

Eu vreau ca sumele să fie împărțite egal între localități, indiferent de culoarea politică a primarilor", a declarat vicepreședintele Romulus Guțu, total pe lângă subiectul de discuție. În sfârșit, după ce au fost date niște explicații, proiectele au fost supuse la vot. Toată lumea le-a votat, inclusiv Opoziția, mai puțin Guțu, care s-a abținut. Nici măcar colegii lui de partid nu au fost în asentiment cu el, votând pentru aprobarea proiectelor.

Una peste alta, pe lângă acele rectificări bugetare, s-a mai votat programul de transport public județean pentru perioada 2013-2019, tariful pentru prestația agenților din cadrul Direcției Publice de Pază Arad, prețurile medii ale produselor agricole pentru 2013, alocarea banilor pentru transportul profesorilor din învățământul special, statele de funcții pentru Biblioteca Județeană, Spitalul de Psihiatrie Mocrea, Spitalul Județean Arad, dar și concesionarea, prin licitație, a unor parcele din cadrul zonei libere Arad-Curtici. În plus, sistemul de alimentare cu apă a localității Șeitin a intrat în domeniul public al CJA, în vederea concesionării către Compania de Apă Arad. **JA-A.G.**

Majoritatea proiectelor au trecut în unanimitate FOTO: A.G.

Sigilarea urnelor şi ştampilelor

ARAD. În momentul în care procesul de vot se va încheia, președintele biroului electoral al secției de votare va verifica starea sigiliilor de pe urmele de votare și va sigila fanta urnelor de votare. În ceea ce privește știmapilele cu mențiunea „Votat", acestea vor fi introduse într-un plic care se va sigila și se va aplica ștamplia de control a secției de votare. „Dispariția uneia sau a mai multor ștampile se consemnează la litera k) a procesului-verbal privind consemnarea rezultatului votării", mai explică Biroul Electoral Central. **JA-A.P.**

Durere? Hemoroizi?

Tratament modern fără operatie!

Tratamentul RBL + Infrared Coagulation considerat cel mai eficient pe plan mondial.

10% reducere la tratament pentru pensonari

Colonoscopie și Ecografie Abdominală Gratuite în cadrul tratamentului!

Varice?Ulcer Varicos?
Răni deschise?Picior Diabetic?

Tratament revoluționar prin Terapia Hidroactivă - tehnologie germană!

Dermato-Venerologie

- Depistarea cancerului cu Dermatoscopul Digital
- Tratament pentru acnee și psoriazis (PUVA-UVA)
- Tratament împotriva căderii părului - Crioterapie
- Depistarea alergiilor prin PATCH-TESTARE
- Boli Venerice - Depistare și Tratament
- Eliminarea aluniţelor, negilor prin Radiofrecvenţă

Arad:
0257 213 888

LaurusMedical clinics
www.laurusmedical.ro

(385386)

Calcule pentru peticiri

Până la 33 de milioane de lei are de gând să ofere Primăria Arad firmelor care vor întreține străzile din centru și din Vlaicu.

Întreţinerea străzilor din centru a fost scoasă la licitaţie FOTO:JA

ARAD. Două loturi la reparat. Este vorba de întreținere și reparații curente la drumurile din municipiu, cuprinse de Primărie în loturile III și IV. În loturile vizate acum intră străzile din zona centrală, din Pârneava, Alfa, inclusiv Podgoria și Andrei Șaguna (lotul III) și străzile din cartierul Aurel Vlaicu (lotul IV).

Procedura de licitație pentru această ofertă a fost lansată la finele lui noiembrie, Municipalitatea așteptând oferte de la firme până la finele lui ianuarie 2013. Executivul are de gând să plătească bine firmele care vor efectua lucrări pe străzile cuprinse în cele două loturi. Estimarea făcută de angajații Primăriei se referă la o valoare minimă pe lot, undeva la 1.612.322 lei, dar și la o valoare maximă ce conține și valoarea posibilelor suplimentări: până la 32.258.064 lei. Și durata contractului care va fi semnat cu firma sau firmele declarate câștigătoare este impresionantă: 48 de luni. Banii ar urma să fie alocați în întregime din bugetul local.

Cerinţele impuse

Poate una dintre cele mai importante condiții pe care Primăria Arad vrea să le impună ofertanților care se vor bate pentru întreținerea străzilor din loturile III și IV vorbește de cifra de afaceri. Ofertantul trebuie să demonstreze că a realizat o cifră medie de afaceri globală, care vizează activitatea din ultimii trei ani, de minimum 1.600.000 lei. În paralel trebuie să se facă dovada faptului că, în ultimii 5 ani (2007, 2008, 2009, 2010, 2011), au efectuat unul sau două contracte cu o valoare totală cumulată a lucrărilor de minim 800.000 lei fără TVA, al căror obiect a fost execuția de lucrări de natură similară lucrărilor ce fac obiectul procedurii.

Tot la licitație, firmele care vor lua parte la întrecerea pe banii Primăriei vor trebui să prezinte dotările cu utilaje, instalații, echipamente tehnice. Se cere minimum: un excavator cu cupă, autobasculante pentru transport materiale, autobasculante cu prelată pentru transport mixtură, trusă de tratamente, utilaj special pentru stropiri succesive, cilindru compactor cu rulouri netede 120 KN, compactor manual (placă vibrantă), cilindru compactor mic, freze de asfalt -1000 mm si 2000 mm; răspânditor de mixtură asfaltică de 1,5-2 m și 2,5 - 4,75m, dispozitiv pulverizare emulsie bituminoasă cationică, sub presiune, stație preparat mixturi asfaltice atestată tehnic.

Primăria Arad nu impune firmei să fie proprietara tuturor acestor utilaje, însă, în cazul în care bunurile nu îi aparțin, atunci va trebui să facă dovada că le are la dispoziție (închiriere, leasing etc.).

ADRIANA BARBU
adriana.barbu@informmedia.ro

Cel mai mic preţ

Desigur, executivul va alege firma care va cere cel mai mic preț pentru toate lucrările pe care are de gând să le facă pe străzi. Iar societățile au timp să se gândească la cât au de gând să-și evalueze oferta până pe 23 ianuarie.

Se schimbă regulile în şcoli

ARAD. Transferul de la o școală la alta e ceva mai simplu. Nu mai e nevoie de atât de multe aprobări pentru a-ți schimba școala, dar rămâne valabilă regula de a face transferurile în timpul vacanței și nu în mijlocul anului școlar. Dar cum pentru orice regulă există și excepții, transferurile se fac cam în orice perioadă.

Nu mai e nevoie de acordul Consiliului de Administrație al școlii de unde pleacă elevul, ci doar de un simplu aviz, dat de director. În schimb a rămas valabilă necesitatea aprobării în Consiliul de Administrație al școlii în care se transferă respectivul elev. Fără acest acord, nimeni nu poate veni în unitatea de învățământ respectivă. „O altă noutate este că respectivul ordin dă posibilitatea școlii de a-și face propriul regulament în ceea ce privește transferul elevilor din și înspre școala respectivă", a declarat Nicolae Pellegrini, inspector școlar general adjunct la ISJ Arad.

Nici un regulament nu prevede ca elevii să nu se poată transfera în ani terminali sau în primul an dintr-un ciclu, deși regula circulă de multă vreme din vorbă în vorbă. E doar folclor. Elevii își pot schimba școala și la începutul clasei a VIII-a, a IV-a sau a XII-a. Nu e recomandabil, dar e legal. **JA-M.A.**

Mai liber la transferuri FOTO:JA

ROMÂNIA
MINISTERUL EDUCAȚIEI, CERCETĂRII, TINERETULUI ȘI SPORTULUI
UNIVERSITATEA DE VEST „VASILE GOLDIȘ" DIN ARAD
310025 ARAD, Bd. Revoluției nr. 94-96, tel. 0040/0257/280335, fax 0040/0257/280810,
e-mail: rectorat@uvvg.ro web: www.uvvg.ro
ȘCOALA DOCTORALĂ

În data de **07.12.2012, ora 10.00, în Sala de Conferințe, Corp B, Campus Universitar „Vasile Goldiș"**, str. Liviu Rebreanu, nr. 86, va avea loc susținerea publică a tezei de doctorat intitulată :**„STUDIUL FITOSOCIOLOGIC ȘI ECOLOGIC A ȚĂRII LĂPUȘULUI"**, de către doamna **ARDELEAN I. AMALIA,** în vederea obținerii titlului de doctor în **BIOLOGIE.**

Comisia de specialiști are următoarea componență:

Președinte: Prof. univ. dr. DORINA CACHIȚA – membră a Senatului Universității de Vest "Vasile Goldiș" din Arad
Conducător științific: Prof. univ. dr. AUREL ARDELEAN - Universitatea de Vest "Vasile Goldiș" din Arad
Membrii :
Prof. dr. TOADER CHIFU – Universitatea Alexandru Ioan Cuza Iași
Prof. dr. GHEORGHE POPESCU – Universitatea din Craiova
Prof. dr. GABRIEL GICU ARSENE – Universitatea de Științe Agricole și Medicină Veterinară a Banatului din Timișoara

Biroul Școlii Doctorale

(497884)

ROMÂNIA
MINISTERUL EDUCAȚIEI, CERCETĂRII, TINERETULUI ȘI SPORTULUI
UNIVERSITATEA DE VEST „VASILE GOLDIȘ" DIN ARAD
310025 ARAD, Bd. Revoluției nr. 94-96, tel. 0040/0257/280335, fax 0040/0257/280810,
e-mail: rectorat@uvvg.ro web: www.uvvg.ro
ȘCOALA DOCTORALĂ

În data de **07.12.2012, ora 12.00, în Sala de Conferințe, Corp B, Campus Universitar „Vasile Goldiș"**, str. Liviu Rebreanu, nr. 86, va avea loc susținerea publică a tezei de doctorat intitulată :**„Flora și vegetația nisipurilor din Nord – Vestul României. Studiu sistematic și ecologic"**, de către doamna **OPREA GH. MARIA ADRIANA,** în vederea obținerii titlului de doctor în **BIOLOGIE.**

Comisia de specialiști are următoarea componență

Președinte: Prof. univ. dr. DORINA CACHIȚA – membră a Senatului Universității de Vest„Vasile Goldiș" din Arad
Conducător științific: Prof. univ. dr. AUREL ARDELEAN - Universitatea de Vest „Vasile Goldiș" din Arad
Membri :
Prof. dr. TOADER CHIFU – Universitatea Alexandru Ioan Cuza Iași
Prof. dr. GHEORGHE POPESCU – Universitatea din Craiova
Prof. dr. GABRIEL GICU ARSENE – Universitatea de Științe Agricole și Medicină Veterinară a Banatului din Timișoara

Biroul Școlii Doctorale

(497937)

Concursul JA: Desenează felicitarea de Crăciun!

La sărbătoarea Naşterii Domnului, un nou concurs organizat de „Jurnal arădean”.

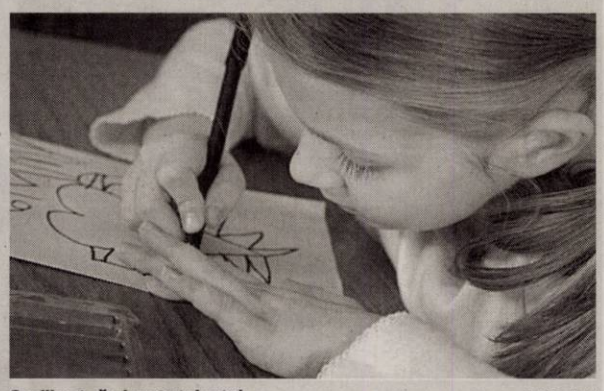

Copiii pot să-şi arate talentul FOTO: FAN

ARAD. Pentru că ne apropiem, cu bucurie, de luminosul praznic al Naşterii Mântuitorului Iisus Hristos, ziarul nostru lansează un nou concurs. Aşa cum o facem de ani buni, aşteptăm şi acum de la copiii din municipiu sau judeţ cât mai multe felicitări de Crăciun.

Aşadar, ceea ce trebuie să faceţi, dacă sunteţi talentaţi, este să aşterneţi, pe o coală mică de desen, o ilustraţie pe această temă, după propria voastră inspiraţie, cât mai plină de semnificaţii şi originală. Un juriu, format din redactori ai ziarului nostru, va acorda trei premii care vor consta în cadouri de la Moş Crăciun.

Desenează şi trimite-ne desenul, până în 17 decembrie, pe adresa redacţia ziarului „Jurnal arădean” (B-dul Revoluţiei, nr. 62). Poate fi adus şi direct la redacţie sau trimis pe adresa de e-mail: vasile.filip@informmedia.ro.

Cele mai frumoase felicitări vor apărea într-o pagină specială ce va fi publicată în 19 decembrie, când vom anunţa şi câştigătorii concursului.

JA-V.F.

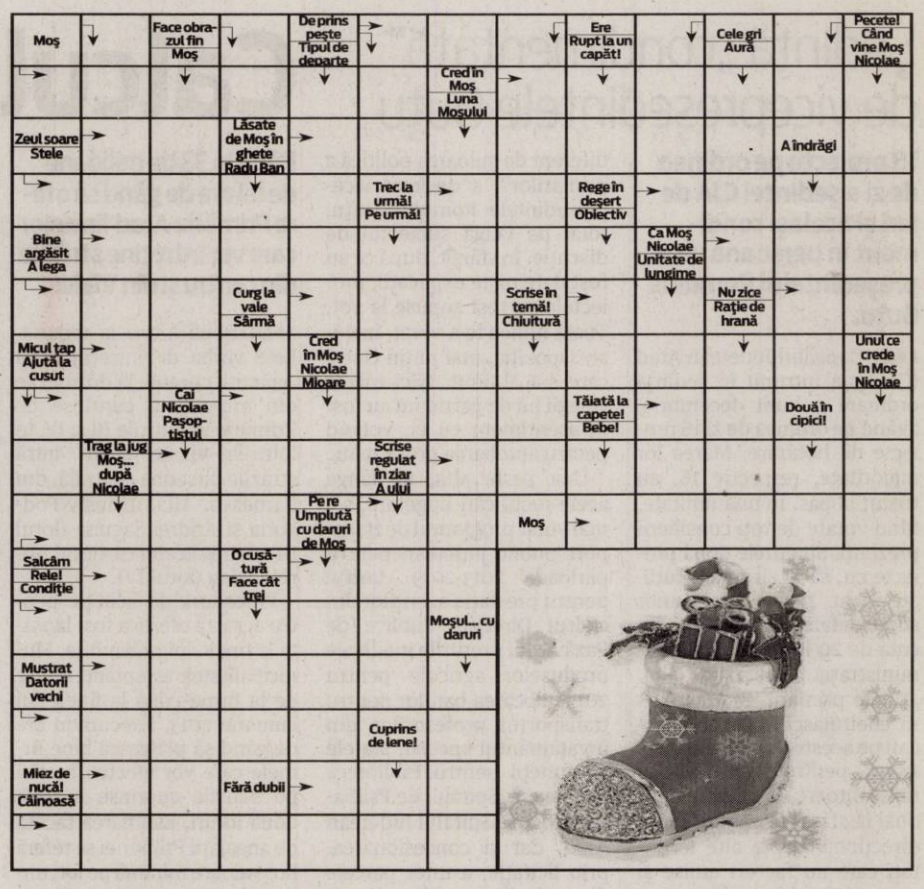

Reţeta zilei

Tort diplomat de post

INGREDIENTE: 1 kg frişcă Hulala, o cutie de ananas, 2 portocale, 200 g stafide, 2 mandarine, 2 banane, 30 g gelatină, 300 g zahăr, esenţă de vanilie şi 2 pachete de întăritor de frişcă.

MOD DE PREPARARE: Tortul diplomat de post este o prăjitură de post ce se prepară foarte uşor. Frişca se bate spumă cu zahăr, apoi se adaugă praful întăritor, vanilia, gelatina înmuiată în zeama de la ananas, după care încălzită, răcorită şi amestecată cu frişcă. După aceea adăugăm o parte din fructe şi o răsturnăm într-un vas tapetat cu celofan până se întăreşte. Răsturnăm pe un platou după ce s-a întărit, şi preparăm un jeleu de fructe pe care îl nivelam frumos deasupra, sau servim ca atare feliat, cu fructe proaspete.

Poftă bună!

Pentru mai multe reţete intră pe www.culinar.ro

Întreruperi de curent

Joi, 6 decembrie 2012. În Municipiul Arad, h 8.30-14.30: Cartier Vlaicu Bl. I1, I2, I3, Y1, Y2, Y3, Y4, Y6, Y7, Z23; **h 8.30-17.30:** DN7 - Centura-Compania de Apă Arad SA, Sîntoma - Sălaş, Calea Aurel Vlaicu - SC Indagrara Prodcom SA Arad, Calea Bodrogului - RA Romatsa Arad, Iaz Mureş. În judeţ, h 8-15: Bârzava (p), Slatina de Mureş, Monoroştia; **h 8-17:** Pecica (p); **h 9-16:** Hălmăgel.

Citire apometre

Joi, 6 decembrie 2012. Vântului, Paşcani, Nucului, T. Păcăţeanu, E. Monţia, Bobocilor, Steagului, Clopotului, P-ţa Obor, Tarafului, Cobzei, N. Lenau, Flacăra, S. Secula, Ghe. Sion, C-tin Gurban, Berzei, P-ţa Eroilor, Banatului, Memorandului, Spartacus, V. Pârvan, I. Minea, V. Bogrea, Densuşeanu, Corabiei, A. Endre, I. Lengyel, Renaşterii, Marginei, Lalelelor, Bujor, Adrian, Crinului, Fabius, Calea 6 Vânători, Dobrogea, Siret, Crişului, Ovidiu, Arţarului, Sălcuţa, Cedrului, Buciumului, Câmpul Liniştii, C. Porumbescu, Ţepeş Vodă, Paltinului, V. Hugo, Toamnei, Fulgerului, Călăraşilor, Dorului, Foişor, Ursului, Fragilor, Ştefan Luchian, Brezoianu, Stupilor, Plopilor, T. Andreica, Secerei, Făt Frumos, T. Corcheş, Grozăveşti, Fagului, Măgurele, Zambilelor, A. Pann, I. Creangă, Păcurarilor, G-ral Doda, Grădinarilor, Codrului, Bogdan Voievod, I. Câmpineanu, Baba Novac, C. Brâncoveanu, Şcoalei, Obedenaru, V. Conta, Bucegi, Libertăţii, Ţebei, Rotarilor, C. Brâncuşi, Maramureş.

Soluţia integramei din numărul precedent

T ■ R ■ NON ■ I ■ P ■ OAMENI ■ ARGILA ■ RADACINI ■ LUT ■ RASARIT ■ DRAGA ■ NETA ■ IS ■ OR ■ C ■ VAL ■ VL ■ OPAIT ■ A ■ EP ■ USCAT ■ AS ■ ST ■ LINA ■ SADIT ■ EMANA ■ IT ■ MAI ■ TRANS ■ UMIL ■ TL ■ ROTUND ■ EA ■ ALIA ■ V ■ STAT ■ ASTA ■ RA ■ OE ■ CAP ■ PLANETA

Programe TV Miercuri, 5 decembrie

TVR 1

07.00 Telejurnal. Sport
09.00 Alegeri 2012
09.15 Legendele palatului. doctorul Hur Jun (serial, Coreea, 2007) În timpul dinastiei Joseon, în Coreea, numele doctorului Hur Jun devine tot mai cunoscut. Ce anume îi aduce faima şi cine este de fapt acest om cu viaţă tumultoasă?
10.10 Aşa-i românul!
10.20 Lumea modei
10.30 Ora de business. (r)
11.20 Pe scurt despre orice
11.30 Dănuţ S.R.L.
12.40 Legendele palatului. (serial, Coreea, 2007)
13.20 Legendele palatului. (serial, Coreea, 2007)
14.00 Telejurnal
14.45 Teleshopping
15.30 Oameni ca noi
16.00 Convieţuiri
17.00 Călător pe viaţă
17.30 Oameni care au schimbat lumea
17.40 Legendele palatului. (serial, Coreea, 2007)
19.00 Ora de business

20.00 Telejurnal. Sport
20.43 Alegeri 2012
22.10 Europolis. (Dramă, Romania, Franţa, 2010) În micul port al Sulinei soseşte o telegramă din Franţa: Luca, pe care toată lumea îl ştia îngropat de mai bine de 50 de ani, în cimitirul de la marginea oraşului, tocmai a murit. Sora lui, însoţită de fiul ei, Nae, trebuie să plece în Franţa pentru a lua în primire „moştenirea”. Ajunşi la celălalt capăt al continentului, pe malul Atlanticului, cei doi îl întâlnesc pe şamanul Ata, prietenul cel mai bun al lui Luca.
24.00 Ora de business. (r)
00.50 Cine-i mai bolnav : omul sau sistemul ? (Documentar, SUA, 2007)
02.50 Lumea modei

PRO TV

07.00 Ştirile Pro Tv. Ce se întâmplă, doctore? Omul care aduce cartea
10.00 ApropoTv. (r)
11.00 Tornade îngheţate. (drama, Canada, SUA, 2009) Seceta face ravagii în zona ploioasă a Pacificului de Nord-Vest, aşa că doi oameni de ştiinţă, Damon Jared şi Joanne Dyson, se lansează într-un experiment intitulat „Proiectul Dansul Ploii”, însă ceva merge îngrozitor de rău. Ei nu reuşesc să facă decât să dea naştere unui uragan ce biciuieşte violent şi aruncă mici cioburi de gheaţă prin oraş, îngheţând totul în calea sa.
13.00 Ştirile Pro Tv
13.45 O vacanta de aur. (comedie, Australia, 1999)
16.00 Serial: Tanar si nelinistit. ep 4380
17.00 Ştirile Pro Tv
17.30 Happy Hour
19.00 Ştirile Pro Tv. Sport Vremea

20.30 Serviciul Român de Comedie
21.30 Tanti Florica. ep 10 Sitcomul este o adaptare a unuia dintre cele mai cunoscute show-uri din Marea Britanie şi Irlanda - Mrs. Brown's Boys, îi oferă lui Florin Călinescu şansa de a-şi arăta o latură sensibilă, de vreme ce interpretează rolul unei mame iubitoare, văduvă, care, deşi adoră să afle tot ce mişcă în viaţa celor din jurul ei, îşi iubeşte mai presus decât orice copiii, iar familia reprezintă cel mai important lucru din lume.
22.30 Stirile ProTv
23.00 CSI: New York. ep. 3, an 7
00.00 Spitalul de dementa. (r.)
00.30 Romania, te iubesc !
01.30 Stirile ProTv. (r)
03.00 Dupa 20 de ani. (r)

ANTENA 1

06.00 Observator
08.00 Neatza cu Răzvan şi Dani
10.00 Teleshopping
10.20 În gura presei cu Mircea Badea
11.15 FamiliaDa. (r)
11.50 Mireasă pentru fiul meu
13.00 Observator
14.00 Mireasă pentru fiul meu
16.00 Observator
17.00 Acces direct cu Simona Gherghe. Este o emisiune axată pe actualitatea de zi cu zi, în care „vedetele” sunt oamenii obişnuiţi, cu problemele, bucuriile, grijile lor ieşite din comun. Reporterii aduc în atenţia telespectatorilor precum şi a publicului din platou cazuri impresionante de viaţă, subiecte sociale dar şi ştiri mondene din actualitatea fierbinte a vedetelor şi personalităţilor autohtone.
19.00 Observator

20.30 Te pui cu blondele? Dan Negru, însoţit de o armată de femei superbe, e hotărât să demonstreze că aparenţele pot fi înşelătoare. Emisunea le pregăteşte telespectatorilor o mulţime de surprize. Pe lângă 50 de blonde frumoase care încearcă în fiecare săptămână să demonstreze că sunt şi deştepte, emisiunea le aduce telespectatorilor ediţii speciale şi concurenţi vedetă. „Te pui cu blondele” şi-a propus să promoveze valorile autentice, într-o lume care spune despre ele că nu mai există.
22.30 Un Show Păcătos cu Dan Capatos
01.00 Observator. (r)
02.00 Te pui cu blondele? (reluare)
03.30 Observator special. (r)

HBO

06.00 Harry Potter şi Talismanele Morţii. Aventuri, Marea Britanie, 2010. Regia: David Yates. Cu: Daniel Radcliffe, Bill Nighy, Emma Watson
08.25 All-Star Superman. Acţiune, SUA, 2011. Regia: Sam Liu.
09.45 LXD: Legiunea extraordinarilor dansatori - Secretele lui Ra
11.25 Transfer de identitate. Acţiune, SUA, 2011. Regia: Duncan Jones.
13.00 Jocul se schimbă. Dramă, SUA, 2012. Regia: Jay Roach.
15.00 Tom şi Jerry şi Vrăjitorul din Oz. Animaţie, SUA, 2011. Regia: Spike Brandt.
16.00 Evita. Muzical, SUA, 1996. Regia: Alan Parker. Cu: Madonna, Antonio Banderas, Jonathan Pryce
18.15 O singură zi. Dramă, SUA, 2011. Regia: Lone Scherfig.

20.00 În derivă. II, Ep. 18
20.30 În derivă. II, Ep. 23
21.00 Hemingway şi Gellhorn. Dramă, SUA, 2012. Regia: Philip Kaufman. Cu: Nicole Kidman, Clive Owen, Rodrigo Santoro, Robert Duvall, Connie Nielsen
23.30 În derivă. II, Ep. 23
00.00 Imperiul din Atlantic City. III, Ep. 12
01.00 Lupte de stradă. Acţiune, SUA, 2009. Regia: Dito Montiel. Cu: Channing Tatum, Terrence Howard, Brian White, Luis Guzmán, Zulay Henao
02.45 Sink. Scurtmetraj, România, 2012. Regia: Iulia Rugină.
03.25 Hemingway şi Gellhorn. Dramă, SUA, 2012. Regia: Philip Kaufman. Cu: Nicole Kidman, Clive Owen

TVR 2

9.00 Piersic Show **10.10** Handbal **11.50** Poate nu ştiai **12.00** Poveste fără sfârşit **12.55** Minutul Lumiere **13.00** Jocuri şi viaţa **13.30** Universul Celibidache **14.35** Împreună în Europa **15.50** Pastila de sănătate **16.00** Poveştile lumii **16.30** Dincolo de graniţele cunoaşterii **16.50** Capodopere din Galeria de Artă... **16.55** Minutul Lumiere **17.00** Piersic Show **18.00** Telejurnal **19.00** Handbal . Campionatul European de Handbal Feminin. **20.45** Poate nu ştiai **21.10** Handbal . Campionatul European de Handbal Feminin. **23.00** Ora de ştiri **0.10** Unora le place...

AXN

07:00 NCIS: Anchetă militară **07:55** Stăpânul fiarelor **08:50** Stăpânul fiarelor **09:45** Îngerul păzitor **10:40** Sue Thomas **11:35** Stăpânul fiarelor Cu: Daniel Goddard **12:30** NCIS: Anchetă militară Cu: Mark Harmon, Michael Weatherly, Sean Murray, David McCallum **13:25** Îngerul păzitor **14:20** CSI: New York - Criminaliştii **15:15** Sue Thomas **16:10** Stăpânul fiarelor **17:05** Stăpânul fiarelor **18:00** Îngerul păzitor **19:00** NCIS: Anchetă militară **20:00** CSI: New York - Criminaliştii **21:00** NCIS **22:00** NCIS **23:00** NCIS: Los Angeles

ANTENA 3

6.00 Ştirile dimineţii cu Nadina Câmpean şi Marius Ioniţă **10.00** Previziunile zilei cu Sabina Iosub şi Niels Schnecker **11.00** Se întâmplă în România cu Maria Coman **12.00** Ştiri **13.00** Se întâmplă în România cu Maria Coman **14.00** Ştiri **15.00** Esenţial cu Mihaela Bârzilă **17.00** 100 de minute cu Alessandra Stoicescu **18.45** La ordinea zilei cu Dana Grecu şi Radu Tudor **20.30** Subiectiv cu Răzvan Dumitrescu **21.30** Sinteza zilei cu Mihai Gâdea **23.15** În gura presei cu Mircea Badea **0.00** Ştiri **1.00** Ştiri

PRIMA TV

06:30 Viata, asa cum e **08:30** Totul despre mame **09:00** Teleshopping **09:30** Revolutia stelara Cu: Billy Campbell, Brandon Jay McLaren, Peter Fonda. **11:30** Teleshopping **12:00** Flavours, 3 bucatari **13:00** Teleshopping **13:30** Farsele lui Jugaru **13:45** Teleshopping **14:15** Iubiri secrete **15:30** Totul despre mame **16:00** Cireasa de pe tort **17:00** Trasnitii **18:00** Focus 18 **19:00** Focus Sport **19:30** Iubiri secrete **20:30** Cronica Carcotasilor **22:15** Trasnitii **23:15** Focus Monden **23:45** NCIS: Ancheta militara **00:30** Focus **01:30** Tradati in dragoste **02:30** Cronica Carcotasilor **04:00** Trasnitii

CINEMAX

07:00 Cum a furat Grinch Crăciunul **08:45** Taina inimii mele **10:30** Monty Python: Ceva complet diferit **12:00** Dădaca McPhee: Marea înfruntare **14:00** Datoria **15:50** Istanbul (Dramă, Ungaria, 2011) **17:30** Taina inimii mele (Dramă, Spania, 1995) **19:15** Casa (Dramă, Slovacia, 2011) **21:00** Old Gringo (Aventuri, SUA, 1989) **23:00** Puterea răului (Poliţist, Finlanda, 2010) Regia: Olli Saarela. Cu: Peter Franzén, Irina Björklund, Sampo Sarkola, Jenni Banerjee, Ville Virtanen **00:45** Audiţia (Horror, Japonia, 1999) Regia: Takashi Miike

B1

10:00 Ştirile B1 (direct) **11:00** Talk B1 (direct) cu Mihai Jurca **12:00** Ştirile B1 (direct) **13:00** Ştirile B1 (direct) **14:00** Talk B1 (direct) **15:00** Ştirile B1 (direct) **16:00** Talk B1 (direct) **17:00** Ştirile B1 (direct) **18:00** Ştirile B1 (direct) **18:30** Aktualitatea B1 (direct) cu Andrei Bădin **20:00** Sub semnul întrebării (direct) cu Robert Turcescu **21:30** Ultimul cuvânt (direct) cu Nelu Barbu şi Ion Cristoiu **23:00** (AP revista presei) Lumea lui Banciu (direct) cu Radu Banciu **00:00** Ştirile B1

ACASĂ

06:30 Povestiri adevarate **07:30** Teleshopping **08:00** Reteta de acasa **08:15** Dragoste si lupta **09:15** Teleshopping **09:45** Dragoste la indigo **10:45** Refugiul **11:45** Teleshopping **12:15** Abisul pasiunii **14:15** Demon si inger **15:15** Reteta de acasa **15:30** Stapana **16:30** Poveşti adevărate (emisiune cu poveşti reale despre viaţă, prezentată de Ioana Maria Moldovan si Dan Cruceru) **17:30** Dragoste si lupta **18:30** Dragoste la indigo **19:30** Refugiul **20:30** Abisul pasiunii **22:00** Cancan TV **00:30** Poveşti adevărate **01:30** Demon si inger **02:30** Stapana **03:30** Cancan TV

PRO CINEMA

10:30 Happy Hour **12:30** Zoom in 10 **12:45** Acasa in bucatarie **14:15** Promotor **14:45** Redacţia **16:00** Acasa in bucatarie **17:00** La Bloc **18:00** MASH **19:00** La Bloc **20:00** Disparuti fara urma **20:55** MASH **22:00** Crime in vis Cind simte ca mintea sa interfereaza cu cea a unui ucigas, Claire Cooper isi da seama ca nu are decit o singura sansa de a se elibera de chin si de a ajuta politia. Ea decide sa alunece pentru totdeauna in mintea psihopatului, dar in momentul in care incepe sa aiba vise inspaimintatoare despre o fetita disparuta, lucrurile se complica. **00:00** Disparuti fara urma

DIVA

06.00 Hercule Poirot **08.00** Anatomia lui Grey **09.00** Soţia perfectă **10.00** Hercule Poirot **12.00** Anatomia lui Grey **13.00** Neveste disperate **14.00** Soţia perfectă **15.00** Tentaţie periculoasă **17.00** Hercule Poirot **19.00** Anatomia lui Grey **20.00** Neveste disperate **21.00** Soţii de militari **23.00** Du-mă acasă! După ce o femeie află că tatăl ei a făcut infarct, angajează un taxi ca să o ducă până în California şi se îndrăgosteşte de şofer. **00.45** Vrăjitoarele din Eastwick **03.00** Soţia perfectă **04.00** Soţii de militari

ANTENA 2

06:30 Trăieste sănătos **07:45** La tinta **08:00** Teleshopping **08:15** Telefonul de la miezul noptii **10:00** Incepe Bahmu **11:15** Rai da'buni **12:45** Teleshopping **13:15** La tinta **13:30** Agentul VIP (reluare) **15:30** Incepe Bahmu (emisiune realizata de Adriana Bahmuteanu) **16:45** Teleshopping **17:00** Trăieste sănătos (emisiune realizată de Simona Bălănescu) **18:30** Show time (emisiune realizata de Radu Buzaianu) **19:15** Xtra Factor (reality show) **19:30** Răi da' buni (emisiune realizată de Mihai Morar) **20:55** La tinta (filler informativ) **21:10** Agentul VIP

RTL KLUB

07:25 Ştirile dimineţii **08:00** Mocca **10:35** Bucătăria lui Stahl **11:00** Teleshop **12:05** Ezo.TV **13:20** Călătoria inorogului (film de aventuri SUA, p. 2) **15:00** Ştiri **15:55** Îngerul orfan (s) **16:25** Walker (s) **17:25** Căutând-o pe Elisa (s) **19:30** Ştiri **20:30** Secrete de familie 21.30 Activ **22:00** La bine şi la rău (s) **22:30** Dublu agent (s) **23:30** Lista clienţilor

REDACŢIA NU ŞI ASUMĂ RESPONSABILITATEA PENTRU EVENTUALELE SCHIMBĂRI

DISCOVERY

08:00 Cum se fabrică ? **09:00** Tehnici esenţiale de supravieţuire **10:00** O pradă mortală **11:00** Curse **12:00** Maşini pe alese **13:00** Secundele dinaintea dezastrului **14:00** Vânătorii de mituri **15:00** Şcoala Discovery **16:00** Top Gear **17:00** Tehnici esenţiale de supravieţuire **19:00** Cum se fabrică ? **20:00** Curiosity: Există viaţă pe Mike ? **22:00** Corpuri străine în corpul uman **23:00** Supereroii lui Stan Lee **00:00** Competiţia supraoamenilor **01:00** Top Gear

Zi de sărbătoare pentru voluntarii Crucii Roşii Arad FOTO: FAN

Ziua voluntarilor

Crucea Roşie le mulţumeşte voluntarilor săi pentru dăruirea cu care se implică în activităţile umanitare.

ARAD. Astăzi este Ziua Internațională a Voluntarilor, ocazie cu care Crucea Roșie (CR) Arad le mulțumește celor 124 de voluntari care sprijină activitatea umanitară a organizației. E vorba de tineri elevi și studenți, persoane mature și pensionari care, prin contractul de voluntariat încheiat cu filiala județeană CR, își pun la dispoziție timpul liber în sprijinul realizării unor activități specifice. Gestul lor este cu atât mai apreciabil cu cât activitatea depusă este neremunerată, se face din inimă, din dorința de a-și ajuta pur și simplu semenii.

Program încărcat

Programul voluntarilor este încărcat mai ales în această perioadă de sărbătoare. Chiar în această săptămână, voluntarii CR și-au stabilit o serie de activități, între care prezentarea activității Crucii Roșii Arad la Școala Generală din Iratoș și distribuire de alimente la domiciliu pentru persoanele cu handicap. Totodată, de Moș Nicoale, se vor împărți mici cadouri în centrele de vârstnici din Arad. Vineri și sâmbătă, voluntarii filialei vor fi în Galeria Real cu stand de măsurare a tensiunii arteriale, distribuire de materiale informative și impulsionarea cetățenilor cu privire la Campania Banca de alimente. În perioda 17-19 decembrie se va realiza o acțiune pentru 50 copii, cu daruri de la Moșu, acțiune finanțată din concertele caritabile susținute în două cluburi, în luna noiembrie. Toate aceste activități implică participarea a peste 45 de voluntari de Cruce Roșie. **JA-D.D.**

Mulţumiri

„Dorim să le mulţumim voluntarilor pentru activitatea depusă, pentru dăruirea cu care ne-au sprijinit. Le dorim, totodată, sărbători fericite, un An Nou cu sănătate şi putere de muncă. De asemenea, mulţumim tuturor donatorilor, sponsorilor, membrilor de Cruce Roşie care au fost alături de noi şi ne-au sprijinit pe parcursul anului 2012 şi sperăm şi pe viitor într-o bună colaboare" - punctează Iudita Cuvineanu, director al CR Arad.

„Aradul teatral" va fi lansat în Serbia

Volumul editat la Editura Academiei Române, semnat Lizica Mihuţ, va fi lansat joi, 6 decembrie, la Vrsat.

Lizica Mihuţ şi Ramona Lile FOTO:JA

ARAD. Un volum de referință al județului Arad, „Aradul Teatral 1752-2010" semnat de Lizica Mihuț, va fi lansat în Serbia. Invitația a venit din partea Școlii Superioare pentru Educatoare din localitatea sârbească Vrsat și ca atare, joi, 6 decembrie, volumul editat la prestigioasa editură a Academiei Române va fi prezentat și în țara vecină. Cartea „este un document al unei epoci, un instrument pe care cu siguranță îl vor folosi toți cei care se vor apleca asupra acestor vremi, poate dintr-o curiozitate istorică, poate pentru a descoperi modele culturale sau organizaționale specifice acelor ani. Este un monument de spirit al Aradului contemporan", aprecia, în momentul lansării în Arad, editorul de carte al Editurii Academiei Române, Gelu Negrea.

Unul dintre motivele pentru care cartea „trece granița" de această dată este că mișcarea teatrală a Aradului cuprinde și teatrul sârbesc, o motivație suficient de puternică pentru ca importanta apariție editorială să fie marcată și în lumea culturală sârbă.

La eveniment vor participa autorul, prof.univ.dr. Lizica Mihuț și rectorul UAV, prof. univ.dr. Ramona Lile, alături de alți invitați de marcă. „Nu pot decât să fiu bucuroasă de faptul că cei din Vrsat au creat un eveniment cultural prin lansarea acestui volum în Serbia. Este o onoare și o bucurie pentru mine să particip la acest eveniment " a declarat autorul volumului, Lizica Mihuț.

Despre carte vor vorbi academician Grozdanka Gojkov, rector Scoala Superioară pentru Educatori, prof.univ.dr. Ileana Magda - Scoala Superioară pentru Educatori și prof. univ.dr. Miodrag Milin, Universitatea "Aurel Vlaicu" din Arad.

În WorldCat

Volumul, editat la Editura Academiei este menţionat şi în catalogul WorldCat, unul din cele mai complexe şi importante cataloage din lume.

Un plus pentru universitate

Evenimentul cultural va crea, de asemenea, oportunitatea de promovare a universității arădene de stat din Arad. „Lansarea acestui important volum în Serbia este o bucurie și o mândrie pentru universitatea noastră. Dincolo de conotațiile culturale incontestabile ale evenimentului, prezența noastră acolo va contribui însă și la promovarea imaginii universității Aurel Vlaicu în Serbia" , a punctat rectorul UAV, prof.univ.dr. Ramona Lile. **JA-M.A.**

Solidaritate între generaţii, sub semnul tricolorului

ARAD. Membrii Casei de Ajutor Reciproc a Pensionarilor (CARP) Arad, împreună cu elevii Școlii Generale „Ștefan Cicio Pop", au omagiat ziua de 1 Decembrie 1918. Sub conducerea prof. Gheorghe Flueraș, corul CARP a interpretat cântece patriotice, menite să imprime cultul eroilor micilor școlari și să-i emoționeze pe seniorii spectatori. Îndrumați de director Camelia Pâslaru, înv. Ana Lazăr, Angelica Bucătaș și Nadia Ștefan, școlarii claselor II-IV au prezentat un spectacol prin care au subliniat mesajul de unitate a tuturor românilor. În încheiere, Lidia Dan, președinta CARP Arad, și-a exprimat mulțumirea pentru realizarea unei autentice solidarități inter-generaționale, între persoanele vârstnice și tinerii școlari.

Regulă pentru întocmirea dosarului FOTO: FAN

Stocul s-a epuizat FOTO: FAN

Fără ulei şi făină în luna decembrie!

ARAD. Beneficiarii ajutoarelor alimentare din Comunitatea Europeană nu vor primi, în cursul lunii decembrie, ulei și făină. „Aceste alimente nu s-au primit pe stoc" - explică Erika Stark, director al Direcției de Dezvoltare și Asistență Comunitară (DDAC) Arad. Totuși, beneficiarii pot ridica celelalte alimente ce li se cuvin adresându-se unuia din cele șase centre de distribuire din municipiu. Informații suplimentare se pot obține la Serviciul Prestații sociale din cadrul DDAC, la centrele de distribuire sau la numerele de telefon: 0257-285150, 0257-211668. **JA-D.D.**

De la anu' doar cu acte printate la Comisie

ARAD. Începând de la 1 ianuarie 2013, Comisia de evaluare a Persoanelor Adulte cu Handicap va lua în considerare la emiterea certificatelor de încadrare în grad de handicap doar dosarele ce conțin documente printate (ancheta socială, avizul psihologic, documentele medicale). Scopul acestei măsuri este acela de a efectua încadrări cât mai corecte în grad de handicap, conform criteriilor medico-psiho-sociale. Persoanele interesate sunt îndemnate să se conformeze cerinței ce va fi impusă de la începutul anului viitor.

JA-D.D.

JURNAL ARĂDEAN

Despre urna specială şi însoţitorii la vot

Cu doar cinci zile înainte de alegeri, Biroul Electoral aduce lămuriri cu privire la urna mobilă, însoţitorii la vot şi valabilitatea voturilor.

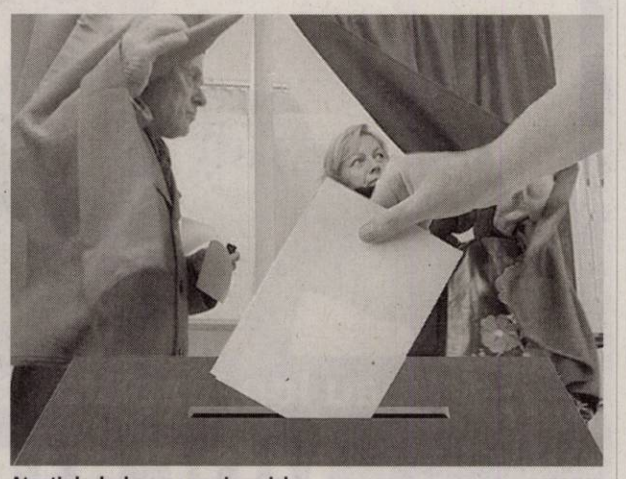

Atenţie la deplasarea urnei speciale FOTO: FAN

ARAD. Au mai rămas doar cinci zile până când arădenii vor fi chemaţi la urne pentru a-şi alege un parlamentar pentru următorii patru ani. Chiar dacă în săptămânile ce s-au scurs deja din această campanie nu au fost sesizate probleme deosebite, Biroul Electoral îşi ia măsuri pentru a se asigura că după procesul de votare nu se va confrunta cu zeci de sesizări privind procedura urmată. Astfel, a fost emisă o decizie de la Centru ce vine să aducă lămuriri cu privire la subiecte precum: urna mobilă, însoţirea votanţilor în cabină, dar şi în ceeea ce priveşte validarea sau nu a unui buletin de vot.

Solicitări de urnă specială

Arădenii care nu se pot deplasa şi doresc să solicite urna mobilă trebuie să ştie că vor trebui să prezinte şi acte medicale care să le susţină solicitarea. „Pentru alegătorii netransportabili din cauză de boală sau invaliditate, preşedintele biroului electoral al secţiei de votare poate aproba, la cerea scrisă a acestora, însoţită de copii ale unor acte medicale sau alte acte oficiale din care să rezulte că persoanele respective sunt netransportabile, ca o echipă formată din cel puţin 2 membri ai biroului electoral să se deplaseze cu o urnă specială şi cu materialul necesar votării - ştampilă cu menţiunea «VOTAT» şi buletine de vot - la locul unde se află alegătorul, pentru a se efectua votarea", se explică în decizia luată de Biroul Electoral Central.

Important de menţionat este şi faptul că în raza unei secţii de votare se utilizează o singură urnă specială, aceasta putând fi transportată numai de membrii biroului electoral al secţiei de votare şi doar în raza teritorială arondată respectivei secţii. Arădenii ar mai trebui să ştie că pot solicita urna mobilă doar în raza secţiei unde sunt arondaţi.

Fără carte, fără însoţitor

O altă problemă lămurită de BEC a vizat însoţirea votanţilor în cabine. Astfel, neştiinţa de carte a alegătorilor nu le dă dreptul la un însoţitor în cabina de votare. De asemnea, candidaţiilor le este interzis accesul în cabina de vot alături de alegători.

JA-A.P.

Control la 100 de voturi

Întrucât la ultimul scrutin au existat sesizări cu privire la modul în care au fost ştampilate buletinele de vot, BEC a decis: „Ştampila de control a secţiei de votare pe ultima pagină a buletinelor de vot se va face în tranşe de câte 100 de buletine de vot pe parcursul întregii zile de votare, în funcţie de afluxul alegătorilor la secţia de votare".

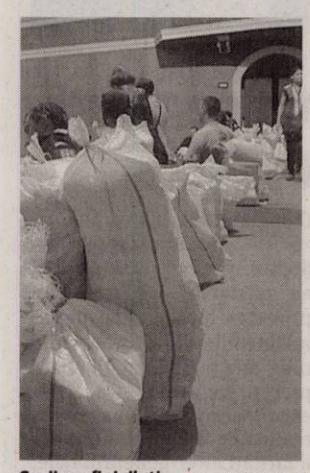

Sacii vor fi sigilaţi FOTO: FAN

Buletine, pe 7 decembrie

ARAD. Activitatea birourilor electorale ale secţiilor de votare a fost reglementată. Astfel, prima zi în care birourile din secţiile de votare vor avea activitate va fi 7 decembrie. Potrivit BEC, vineri, 7 decembrie, preşedinţii birourilor electorale ale secţiilor de votare vor prelua: buletinele de vot, câte un buletin de vot anulat de preşedintele biroului electoral de circumscripţie sau al oficiului electoral, ştampilele cu menţiunea „Votat 2012 P", ştampila de control; două exemplare ale copiei de pe lista electorală permanentă; formularele listelor electorale suplimentare; formularele extraselor de pe copia listei electorale permanente sau de pe lista suplimentară ce vor fi folosite la votarea prin intermediul urnei speciale; formularele proceselor-verbale privind consemnarea rezultatului votării; formularele tipizate pentru consemnarea opţiunilor exprimate prin vot elaborate de către AEP; timbrele autocolante, tuşierele şi alte obiecte de papetărie.

JA-A.P.

Reclamă împărţirea de materiale electorale

Poliţia s-a deplasat la faţa locului FOTO:FAN

ARAD. Ultimele zile de campanie electorală sunt presărate cu incidente. Un asemenea caz a fost sesizat de către competitorul electoral Lia Ardelean, candidatul USL pentru colegiul 1 deputaţial.

„Semnalez un incident ilegal care s-a petrecut astăzi, 4 decembrie, în faţa Şcolii generale nr. 11, de pe strada Poetului, cartierul Aurel Vlaicu. Concret, de la ora 11.45, mai mulţi tineri cu geci inscripţionate cu însemnele ARD au aşteptat elevii care ieşeau de la orele de curs, în faţa intrării în şcoală, şi le-au împărţit plase cu sigla ARD, al cărui conţinut nu îl cunosc.

Referitor la acest incident, care se poate încadra în categoria fraudelor electorale cu scop de influenţare a votanţilor, am anunţat Poliţia municipiului Arad, prin numărul unic de urgenţă 112, ai căror reprezentanţi s-au deplasat prompt la faţa locului", explică Lia Ardelean, în sesizarea transmisă Biroului Electoral Judeţean.

Purtătorul de cuvânt al Poliţiei, Camelia Tuduce Berar, a confirmat deplasarea echipei de Poliţie la faţa locului, însă a punctat: „În momentul în care echipa noastră a ajuns la faţa locului, s-a constat că o echipă de tineri împărţeau plase cu un creion şi un caiet trecătorilor care doreau să primească această plasă. Tinerii nu se aflau în faţa sau în incinta şcolii, iar conţinutul

PUBLICITATE ELECTORALĂ (434729)

VOTEAZĂ
USL
PSD PNL-PC
2012. ANUL VICTORIEI

USL A REPARAT CE AU STRICAT BĂSESCU ŞI AI LUI, ÎN IUNIE 2010.

DE LA 01 DEC. 2012 S-AU REÎNTREGIT SALARIILE.

VĂ AŞTEPTĂM LA VOT DUMINICĂ SĂ CONFIRMAŢI VICTORIA USL-LUI

VOTAŢI DOREL POPA, CANDIDATUL USL LA SENAT.

Cuvântul TĂU devine lege!
poziţia 2 pe buletinul de vot
USL
PSD PNL-PC

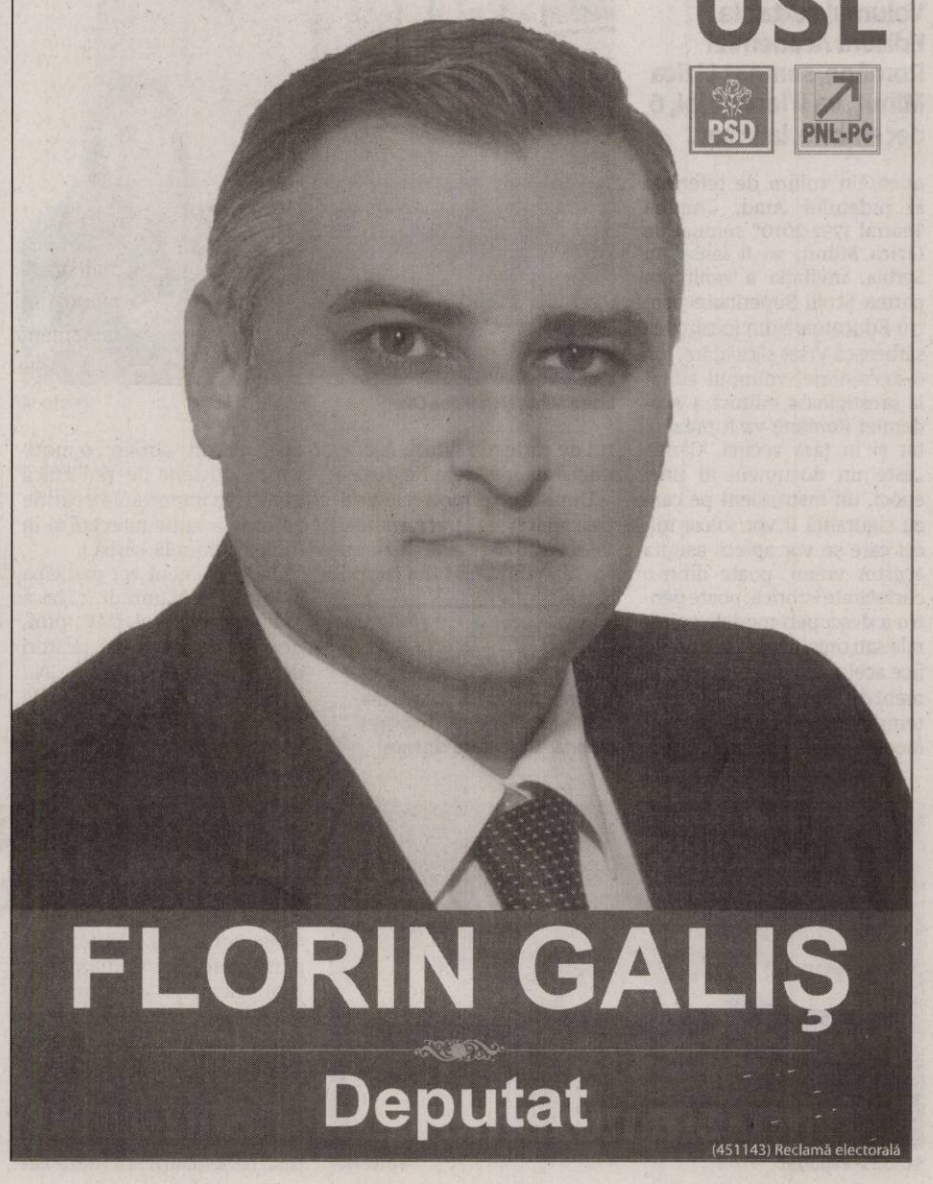

FLORIN GALIŞ
Deputat
(451143) Reclamă electorală

PUBLICITATE ELECTORALĂ (H-361204)

PUBLICITATE ELECTORALĂ (H-444183)

Câte ceva despre toleranță, bună înțelegere și dialog

Una dintre reușitele Aradului, ca oraș european ce se află, este și rotunjimea dialogului multicultural pe care îl practică locuitorii săi, buna înțelegere între toți aradenii, indiferent de naționalitate, de profesie ori de confesiune religioasă.

Însă iată că, până și într-un oraș cum este Aradul, mândru de destinul său istoric, economic și cultural, campania electorală vine și răstoarnă vechiul și stabilul nostru echilibru. În ultima vreme, o serie de insinuări, mai voalate sau mai evidente, îi arată cu degetul pe aceia dintre arădeni care au hotărât să aibă un dialog normal, calm, omenesc cu candidații care vor să îi reprezinte în viitorul Parlament al României de după 9 decembrie.

Că e vorba despre evenimente găzduite de bisericile baptiste ori penticostale, că e vorba despre întâlniri cu tineretul studios ori cu angajații unor companii private, cei furioși și veșnic nemulțumiți ar vrea să ne spună că este lipsit de înțelepciune să primim între noi pe orișicine ar veni cu o ofertă electorală serioasă, dacă acel cineva nu este „uns" al coaliției aflate astăzi la guvernare.

Să trecem peste faptul că respectivele întâlniri ar fi considerate prilejuri absolut normale pentru cunoaștere reciprocă în orice campanie civilizată, din orice țară civilizată a Europei moderne. Să trecem și peste certitudinea că activismul civic se poate exercita în orice fel, însă nu prin intoleranță și rea-credință cu anticipație. Să lăsăm la o parte constatarea că a primi în sânul unei comunități un oaspete care vine să își împartă cu noi speranțele și să își pună în slujba noastră capacitatea de a face din Arad un oraș mai frumos nu este decât un gest de ospitalitate și politețe firească. Că respectivul oaspete este un creștin ortodox cu profundă cunoaștere a istoriei religiilor și cu apropiere de prea-înalte fețe ale Bisericii Ortodoxe a României, ne este limpede tuturor, mai puțin celor care nu știu decât să încerce să aducă și în Arad divizare.

Așadar, spunând toate cele de mai sus, ce se așteaptă cei care – din necunoștință scuzabilă sau din vehemență transparent-partinică - reproșează faptul că unii dintre cetățeni Aradului și-au deschis brațele și au primit în mijlocul lor o astfel de personalitate? Se așteaptă să devenim cu toții intoleranți, furioși din micime și vindicativi din interes îngust?

Dacă acestea sunt așteptările lor, atunci poate că a venit timpul ca oamenii cu drag și cu mândrie adevărată de Arad să le spună: Nu aici, nu cu noi! Veniți să ascultăm, în mod civilizat, și părerile voastre. Așezați-vă demn și calm la masa acestei campanii electorale și spuneți ce vă doare. Însă nu aruncați piatra asupra celor binevoitori, nu încercați să ne împărțiți în buni și răi, după cum convine celor care trag, de undeva de departe de Arad, de sforile voastre. După atâta vreme de bună înțelegere, Aradul își va primi și de acum oaspeții cum se cuvine și nu va cădea în capcana agresivității gratuite. Aradul rămâne ceea ce a fost și este: un oraș care știe să stea de vorbă și mai ales, un oraș care știe să asculte și să înțeleagă!

PUBLICITATE ELECTORALĂ (H-461459)

VOTAȚI FEIEȘ GHEORGHE

SENATOR

Cred că am lăsat ceva în urma mea, am muncit de mic, iar cinstea nu cred că cineva poate să mi-o pună la îndoială. Nu am uitat și nu o să uit niciodată de unde am plecat, iar acum stau drept în fața dumnevoastră, fiindcă nu am de ce să mă ascund, dimpotrivă, am muncit o viață pentru cetățeni, iar acest lucru o poate confirma oricine. Așadar, consider că omul sfințește locul și cred că important pentru dumneavoastră este să luați în considerare realizările, faptele și gândurile de viitor ale celui pe care doriți să îl votați, pe care îl alegeți să vă reprezinte în Parlament.

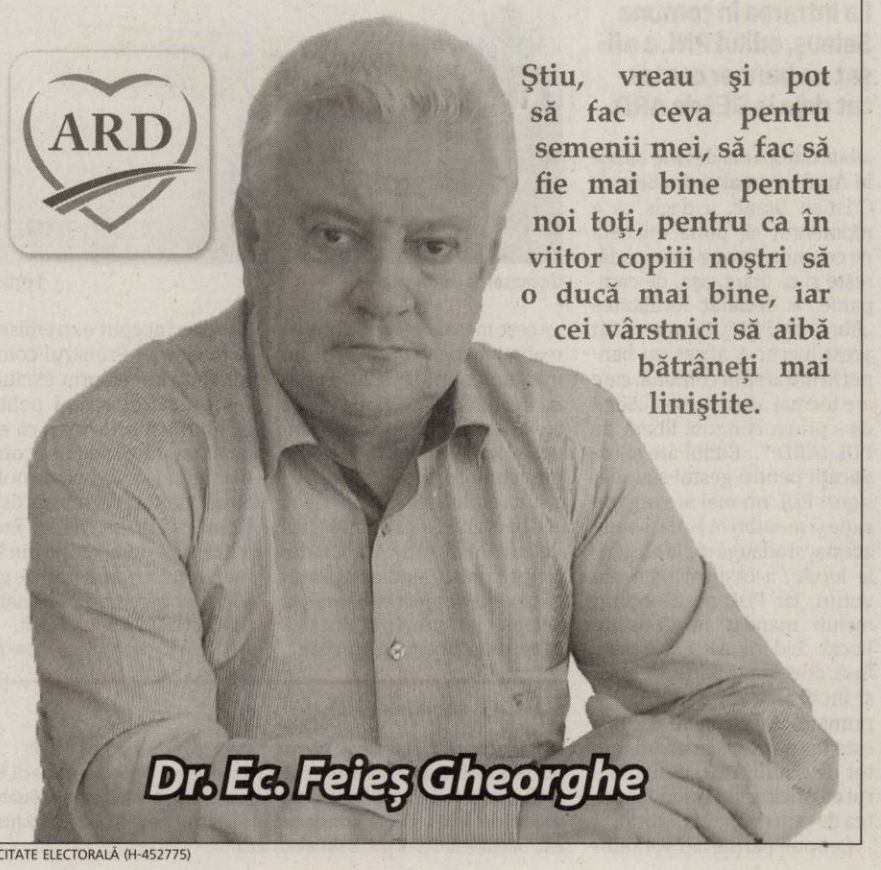

PUBLICITATE ELECTORALĂ (H-452775)

JURNAL ARĂDEAN

Unde pui ştampila?

Diferenţierea buletinelor de vot în valabil exprimate, nule sau albe se va face potrivit unor criterii stabilite de BEC.

Precizări suplimentare despre modalitatea de votare FOTO:FAN

ARAD. Biroul Electoral Central a decis să aducă precizări suplimentare cu privire la modul în care un vot exprimat pe 9 decembrie va putea fi considerat valabil sau dimpotrivă nul. Astfel, există patru cazuri în care voturile vor fi considerate valabil exprimate şi şapte situaţii care indică că un anumit vot este nul. De asemenea, există şi o singură situaţie în care membrii secţiei de votare pot considera un buletin de vot „alb".

Voturi valabil exprimate

Un vot va fi considerat valabil exprimat în următoarele situaţii: ştampila cu menţiunea „votat" este placată în interiorul unui singur patrulater; ştampila cu menţiunea „votat" depăşeşte limitele patrulaterului, dar opţiunea alegătorului este evidentă - inclusiv situaţia în care ştampila este doar tangentă la un patrulater dar nu atinge şi un altul; ştampila cu menţiunea „votat" este aplicată în interiorul unui patrulater, dar pe buletinul de vot sunt înscrise diverse menţiuni ale alegătorului - votul este considerat valabil indiferent de menţiunile înscrise pe buletin; ştampila „votat" este aplicată în două sau mai multe patrulatere; ştampila „votat" este aplicată în două sau mai multe patrulatere chiar dacă unele ştampile au fost tăiate/anulate de alegător; ştampila „votat" a fost aplicată în exteriorul patrulaterelor; ştampila „votat" atinge două sau mai multe patrulatere.

Voturile nule

Pentru ca membrii secţiilor de votare să considere un vot ca fiind nul, acesta trebuie să fie încadrat într-una din următoarele categorii: pe buletinul de vot nu a fost aplicată ştiampila de control a secţiei de votate; buletinul de vot are alt model decât cel legal aprobat; ştampila „votat" are alt model decât cel legal aprobat; ştampila „votat" este aplicată în două sau mai multe patrulatere; ştampila „votat" este aplicată în două sau mai multe patrulatere chiar dacă unele ştampile au fost tăiate/anulate de alegător; ştampila „votat" a fost aplicată în exteriorul patrulaterelor; ştampila „votat" atinge două sau mai multe patrulatere.

O condiţie la voturile albe

În ceea ce priveşte voturile albe, Biroul Electoral Central a punctat că acestea „pot fi considerate voturi albe în cazul în care nu a fost aplicată ştampila «votat» în niciun patrulater".

JA-A.P.

Întâlnire cu scântei între ARD şi USL

ARAD. O altercaţie între două grupuri de tineri a fost semnalată IPJ Arad, tinerii făcând parte din două grupări politice distincte - ARD şi USL. „Deplasat cu operativitate, la faţa locului, echipajul de poliţie a constatat că este vorba despre un conflict spontan iscat între două grupuri de tineri. Unul din aceştia a declarat că a fost lovit peste faţă, de către un altul, cu un baston telescopic.

Poliţiştii au identificat agresorul şi au întocmit pe numele acestuia, actele premergătoare săvârşirii infracţiunii de loviri şi alte violenţe", explică purtătorul de cuvânt IPJ Arad, Camelia Tuduce Berar.

Persoana agresată făcea parte din echipa ARD, iar agresorul se pare că ar fi fost un susţinător al USL. Conflictul ar fi un prim caz de violenţă în campania electorală. Ambele părţi politice au făcut apel la o campanie fără violenţă şi au dezaprobat aceste gesturi.

„Sper ca organele abilitate să trateze cu maxim de responsabilitate acest caz care este mai mult decât un incident izolat şi şi riscă să devină un mod de manifestare publică. Aradul este recunoscut ca un oraş civilizat, creştin iar cei care comit astfel de fapte trebuie izolaţi de societate", a punctat Gheorghe Falcă.

De partea cealaltă, USL Arad susţine că: „Echipele de campanie ale candidaţilor USL nu desfăşoară activităţi nocturne şi nu provoacă scandaluri. Niciuna dintre echipele de campanie USL nu a fost implicată în acţiuni violente. USL dezaprobă orice acţiuni violente, în afara legii. Pe de altă parte, posibilele incidente între tineri nu trebuie exagerate sau politizate."

JA-A.P.

Comună liberă de PDL

La intrarea în comuna Seleuş, edilul PNL a afişat un banner contestat deja la BEJ de ARD.

Un mesaj de campanie FOTO:FAN

ARAD. Campania devine hazlie în Arad. Primarul din Seleuş, Cristian Branc, a decis că e momentul să pună etichetă pe comuna pe care o gospodăreşte şi ca atare, aşa, de campanie, a declarat localitatea „liberă de PDL". Cum a reuşit acest lucru? A afişat un banner la intrarea în comună, care are tocmai acest mesaj: „Seleuş - prima comună liberă de PDL (ARD)". Edilul are şi explicaţii pentru gestul său, desigur: PDL nu mai are organizaţie şi membri în zonă, spune acesta, şi adaugă că, la alegerile locale, a câştigat 95% din voturi, iar PDL nu a obţinut niciun mandat în Consiliul Local. Liderii ARD îl acuză, însă, de cealaltă parte, de abuz şi încălcarea dreptului la exprimare. O plângere la BEJ este în pregătire în aceste ore tot de liderii ARD, iar bannerul cu pricina din Seleuş ar putea deveni de mâine istorie.

Ce spun părţile beligerante? „Acest mesaj este în acord cu realitatea pentru că PDL nu mai are organizaţie în comuna noastră. La alegerile locale au avut cinci candidaţi pentru Consiliul Local şi aceia provenind din două familii", a spus edilul-şef.

Gheorghe Falcă, purtătorul de cuvânt al ARD Arad, a declarat pentru Mediafax, însă, că „există democrat-liberali la Seleuş, iar primarul încalcă dreptul la libera exprimare". „Aşa au început extremismele în istorie. Primarul comite un abuz imens prin excluderea unei formaţiuni politice legal constituite. Cred că este o mentalitate specifică comunismului şi chiar nazismului. Să nu ne mai întrebăm de ce Uniunea Europeană are îndoieli faţă de democraţia din România, când văd astfel de gesturi aprobate de liderii naţionali ai USL", a spus Falcă.

JA- A.B.

Banner de opoziţie

Lupta pe banner ar putea continua în comuna Seleuş, chiar şi după decizia BEJ pe acest subiect. Totul, în condiţiile în care primarul din Seleuş spune că, în conformitate cu dreptul la liberă exprimare, este gata să autorizeze amplasarea unui banner al ARD, în care formaţiunea să transmită mesajul „Există, suntem aici!". Mesajul ARD s-ar putea să fie însă altul.

Deputatul Mihăiţă Calimente: „Cetăţenii au înţeles că am luptat pentru ei iar activitatea mea e în slujba lor!"

Interviu cu deputatul Mihăiţă Calimente, candidat USL în Colegiul 4

Domnule deputat, ce ne puteţi spune despre mandatul care se încheie în 9 decembrie?

Pentru mine a fost mandatul cel mai dificil, deoarece a trebuit să asist, de multe ori neputincios, fiind în Opoziţie în majoritatea mandatului, cum sunt încălcate legile statului, cum un guvern iresponsabil – şi mă refer la nenumăratele guverne Boc şi la catastrofa numită guvernul MRU – şi-au bătut joc de dreptul oamenilor la un trai decent. M-a mâhnit să văd atâta suferinţă provocată oamenilor de nişte incompetenţi şi hoţi care acum se numesc ARD. Spre deosebire de ei, USL, în cele 6 luni de guvernare, a încercat şi reuşit să îndrepte o parte din aceste nedreptăţi şi amintesc aici doar de pensii şi de salarii!

USL vorbeşte de România puternică. Ce înseamnă asta?

În primul rând, un guvern responsabil, care lucrează pentru oameni şi nu pentru grupuri de interese. Un guvern care cheltuieşte banul public în folosul cetăţeanului şi nu pentru a cumpăra parfumuri şi mâncăruri speciale! România puternică înseamnă o agricultură puternică, o industrie naţională şi, nu în ultimul rând, un cetăţean căruia îi sunt respectate drepturile! În plan extern, înseamnă să ai o poziţie clară, coerentă şi argumentată în Uniunea Europeană, nu bazată pe echivoc şi interese de moment!

Ce reprezintă pentru dumneavoastră Colegiul 4?

Colegiul în care candidez şi pe care l-am reprezentat în Camera Deputaţilor timp de 4 ani înseamnă nişte oameni extraordinari. O echipă cu care am lucrat îndeaproape, formată în primul rând din primarii din colegiul meu, cu care am colaborat foarte bine. Indiferent de culoarea politică, orice primar a avut la mine o uşă deschisă sau o soluţie pentru problemele comunităţii. Întodeauna mi-am dorit ca oamenii să înţeleagă că, indiferent de culoarea politică, eu doresc ca fiecare cetăţean să fie, prin mine, o voce în Parlament!

Timp de 4 ani de zile m-am luptat pentru a convinge autorităţile centrale că investiţiile se fac în folosul cetăţeanului şi că primează omul, nu culoarea politică. Am reuşit să aduc bani pentru drumuri, şcoli şi comunităţi. Desigur că adversarii mei politici neaga tot ce am făcut, dar cetăţenii au înţeles că eu am luptat pentru ei şi că şi de acum înainte activitatea mea va fi în slujba lor!

VOTEAZĂ
USL
PSD PNL-PC
2012. ANUL VICTORIEI

PUBLICITATE ELECTORALĂ (444183)

Ioan CRISTINA

Dragii mei,

Numele meu este **Ioan Cristina** şi sunt candidat la Senatul României din partea **USL**. Mă simt **acasă** aici, pe Valea Crişului Alb, unde m-am născut, am crescut şi m-am format. Aici am învăţat că **cinstea, omenia, bunul simţ** şi, în primul rând, **credinţa în Dumnezeu** sunt mai importante decât orice altceva.

Candidez din partea USL, care vă propune o **Românie puternică**, un proiect pe **termen lung** care a început deja cu repararea nedreptăţilor făcute de fosta guvernare şi continuă cu relansarea economiei, încurajarea investiţiilor, susţinerea agriculturii, educaţiei şi sănătăţii.

Mă uit la candidaţii **ARD (PDL)**, care vin cu sloganul „Oameni inimoşi pentru Arad" şi mă întreb dacă au fost la fel de inimoşi atunci când au **tăiat pensiile şi salariile sau indemnizaţiile mamelor**? Pentru că sub sigla mincinoasă a ARD sunt tot cei din **PDL care au furat tot** ce se mai putea în această ţară şi au ridicat şpaga şi poliţia politică la rang de politică de stat.

Din acest motiv, **7,4 milioane** de români au votat pentru a scăpa România de Traian Băsescu şi de cei care au jefuit ţara îmbogăţindu-se peste noapte protejaţi de acesta. Iată de ce **Traian Băsescu şi PDL trebuie izolaţi politic!**

Pe 9 decembrie, vă aştept la vot. Aveţi în mână puterea de a pune România pe drumul cel bun!

Aşa să ne ajute Dumnezeu!

Ioan Cristina

Victor PONTA Crin ANTONESCU

USL
PSD PNL-PC
2012. ANUL VICTORIEI.

PUBLICITATE ELECTORALĂ (451143)

Bilanţul dramatic al unei boli secrete

Dincolo de cifrele din statistici, infecţia cu virusul HIV-SIDA e o problemă delicată pe care nu avem voie să o ignorăm.

La 1 decembrie s-a celebrat Ziua Mondială de Luptă împotriva HIV/SIDA FOTO: FAN

ARAD. Majoritatea arădenilor diagnosticaţi în acest an cu HIV-SIDA au vârste cuprinse între 30 şi 50 de ani, transmiterea virusului făcându-se pe cale sexuală.

„În general, cazurile noi luate în evidenţă au fost descoperite la TBC sau la noi în clinică. Bolnavii au fost internaţi pentru altceva şi, deoarece am văzut că au o simptomatologie orientată spre HIV, am încercat să vedem dacă nu e vorba de aşa ceva şi s-a confirmat" - explică conf.univ.dr. Mirandolina Prişcă, coordonator al Compartimentului HIV-SIDA din cadrul Spitalului Judeţean Arad.

Simptome

Care sunt simptomele bolii? Infecţia în sine nu are niciun fel de simptome şi de aceea, în prima fază, boala poate trece neobservată. Ar putea avea chiar semnele unei viroze obişnuite peste care se poate trece şi care să nu se manifeste decât peste trei-şase luni. De aceea „trebuie să fim atenţi atunci când am avut un accident, ne-am înţepat undeva sau am avut contact cu sângele cuiva pe care nu îl cunoaştem, situaţii la care se adaugă contactele sexuale neprotejate cu persoane cunoscute sau mai puţin cunoscute" - subliniază dr. Prişcă. În astfel de cazuri se recomandă efectuarea testului HIV.

Veste-şoc

Vestea că sunt infectaţi cu HIV-SIDA îi provoacă pacientului un adevărat şoc. Este o veste extrem de traumatizantă. „Sunt foarte mulţi bolnavi care nu vor să accepte, se simt frustraţi, se simt marginalizaţi... Ei sunt nişte oameni speciali. Fiecare dintre ei are o poveste şi povestea aceasta este impresionantă" - susţine dr. Mirandolina Prişcă.

Bolnavi complecşi

Din cei 150 de bolnavi din Arad, 25-30 sunt spitalizaţi în fiecare lună în cele şapte paturi de spitalizare continuă şi spitalizare de zi din cadrul Compartimentului HIV-SIDA. „Aceşti bolnavi, pe lângă faptul că sunt infectaţi cu acest virus, datorită imunităţii scăzute pe care o au, sunt expuşi la diverse infecţii. Aproximativ 50-60% dintre ei au tuberculoză pulmonară, o bună parte au infecţii cu virusuri hepatitice, unii au citomegalovirus, alţii au toxoplasmoză, deci sunt bolnavi complecşi din punct de vedere medical. Noi nu tratăm aici numai infecţia HIV, ci mai multe boli pe care le are bolnavul" - precizează dr. Prişcă.

Personal insuficient

Din păcate, personalul medical care asigură asistenţă bolnavilor este insuficient. „Atunci când a fost înfiinţat, în 2006, acest compartiment era prevăzut cu un medic, cinci asistente, trei infirmiere, un psiholog şi un sociolog. A funcţionat până acum un an şi ceva cu un medic, cinci asistente şi trei infirmiere dar, odată cu pensionarea acestora, la ora actuală au rămas o asistentă şi două infirmiere. Dar munca e asigurată cu colegii de la Boli Infecţioase care văd şi bolnavii internaţi în Compartimentul HIV-SIDA" - spune dr. Mirandolina Prişcă. Nici măcar ea nu e angajata Compartimentului, ci a Secţiei de boli infecţioase; dar asigură activitatea în acest compartiment.

Tratament de la stat

Pentru tratamentul bolnavilor care se află în evidenţă la Arad, există un buget lunar de aproximativ 450.000 lei, banii fiind alocaţi prin program naţional. Pacienţii primesc tratamentul gratuit, efortul financiar fiind consistent, în unele cazuri ajungându-se şi la 2.000 euro/lună/pacient.

> „Fiecare bolnav are o poveste impresionantă
>
> MIRANDOLINA PRIŞCĂ

Speranţa de viaţă pentru un bolnav care se tratează corect este până la 50 de ani.

Zece decese în 2012

În ciuda faptului că majoritatea bolnavilor de SIDA din Arad sunt evaluaţi periodic şi fac tratament, anul acesta, în judeţul nostru au fost zece decese rezultate prin complicaţii ale bolii. Mai multe decât anul trecut.

„Toţi aceşti bolnavi nu erau aderenţi la tratament. Întreruseseră tratamentul de mai multă vreme şi când au venit să reia schemele terapeutice aveau deja complicaţii destul de grave. Dar am avut şi două cazuri de bolnavi mai în vârstă care au avut cancer bronho-pulmonar" - relatează coordonatorul Compartimentului HIV-SIDA Arad.

DIANA DUŢU
diana.dutu@informmedia.ro

Proiect: Aradul, centru regional

În prezent, bolnavii HIV-SIDA din Arad sunt evaluaţi din punct de vedere imunologic şi virusulogic la Centrul regional de la Timişoara. „Colaborez foarte bine cu colegii de la Timişoara, dar n-aş avea nevoie de această colaborare. Compartimentul nostru este destul de important şi eu mi-aş dori ca şi Aradul să devină un Centru regional. Am discutat despre acest lucru cu prof. Streinu-Cercel, care coordonează Centrul Naţional de Luptă Anti-SIDA, şi am obţinut avizul său. Ar trebui să ne organizăm la nivelul spitalului sau prin universitate. Este o problemă care mă preocupă şi pe care sper să o rezolv în cel mai scurt timp" - spune dr. Mirandolina Prişcă.

PROIECTELE MELE PENTRU ARAD

- Reducerea cotei unice de impozitare la 12%
- Creşterea salariului minim pe economie la 850 lei, de la 1 ianuarie 2013
- Prioritate la menţinerea locului de muncă în caz de restructurare, pentru persoanele care au copii în întreţinere
- Sprijinirea tinerelor familii, inclusiv prin extinderea programului Prima Casă
- Dezvoltarea învăţământului profesional
- Sprijin pentru eliminarea restricţiilor impuse României privind circulaţia forţei de muncă
- Introducerea bugetului participativ, gestionat în proporţie de 10% de către comunitate, pentru proiecte pe care locuitorii le consideră prioritare

"Pentru a ne face viaţa mai bună este nevoie nu atât de bani, cât de seriozitate şi bună credinţă."

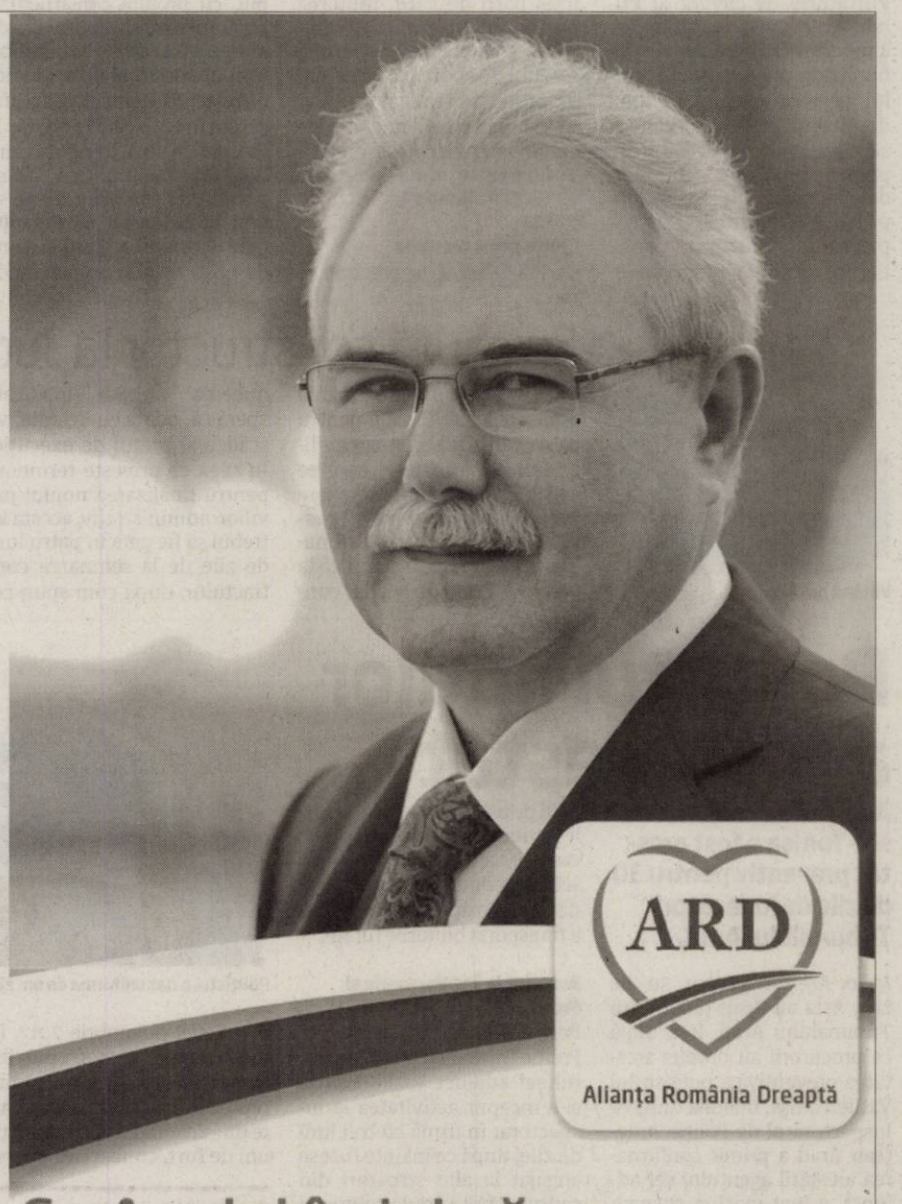

Cu Aradul în inimă.

Gheorghe SECULICI
deputat Colegiul 3

PUBLICITATE ELECTORALĂ (445785)

Le-au confiscat FOTO: FAN

Anvelope confiscate de poliţişti

SINTEA MARE. Aproximativ 130 de anvelope second hand, transportate ilegal, au fost confiscate de poliţiştii din Sintea Mare. Cel care transporta anvelopele, un bărbat din Zărădeni, a fost prins în trafic pe DN 79, având într-un Ford Tranzit 129 de anvelope cu grad însemnat de uzură, fără a avea documente de proveniență asupra mărfii. Anvelopele au fost confiscate, iar bărbatul a fost amendat cu 1.000 de lei. **JA – I.C.**

92

de sancțiuni și 82 de puncte de penalizare au aplicat polițiștii rutieri în urma controalelor efectuate. Valoarea amenzilor date de agenții de circulație se ridică la 24.800 de lei. Polițiștii au mai reținut trei permise de conducere și două certificate de înmatriculare. Totodată, agenții de ordine publică au aplanat șase conflicte, au verificat opt sisteme de pază și au efectuat 10 controale. **JA – I.C.**

Cinci migranţi reţinuţi înainte de a trece ilegal în Ungaria

NĂDLAC. Afgani, pakistanezi și un senegalez: captura unei patrule de polițiști de frontieră de la Nădlac. Mai precis, este vorba despre doi afgani, doi pakistanezi și un senegalez, care au încercat să ajungă pe jos în Ungaria.

„Persoanele au fost reținute la aproximativ 50 de metri de linia de frontieră și au fost conduse la sediul sectorului pentru cercetări. În urma verificărilor efectuate s-a stabilit că este vorba de doi cetățeni afgani, doi cetățeni pakistanezi și un cetățean senegalez, cu vârstele cuprinse între 21 de 39 de ani, care intenționau să ajungă ilegal în spațiul Schengen", au declarat reprezentanții Serviciului Teritorial al Poliției de Frontieră Arad. Cei cinci migranți sunt cercetați penal de polițiștii de frontieră pentru infracțiunea de tentativă de trecere ilegală a frontierei de stat. **JA – I.C.**

I-au prins la trecere FOTO: FAN

Un gard cât o maşină tare

Aproximativ 17.000 de euro costă repararea gardului unui teren de sport de 1.748 metri pătraţi şi acoperirea lui cu plasă.

Terenul care va fi acoperit cu plasă FOTO:JA

ARAD. Au început lucrările la unul din cele mai scumpe garduri din Arad. Cel al terenului de sport de la Colegiul Tehnic de Construcții, din clădirea fostei școli Generale nr.6. Repararea lui și acoperirea terenului cu plasă costă nu mai puțin de 80.000 lei, peste 17.000 euro.

Mai puțin, ce-i drept, decât era pregătită primăria să dea în aprilie 2012, când în documentele ședinței Consiliului Local era trecută suma de 32.000 euro, din care aproape 23.000 euro pentru montaj.

O lună la dispoziţie

Purtătorul de cuvânt al Primăriei Arad, Corina Drăghici, a precizat că lucrarea trebuie finalizată până la finele anului, ceea ce înseamnă o lună de muncă. În acest moment sunt săpate doar câteva gropi pentru montarea stâlpilor, dar lucrările nu se anunță prea complicate. Potrivit proiectului prezentat consilierilor locali, lucrarea prevede „înlocuirea panourilor, repararea gardului, amplasarea unor stâlpi, demontarea unei părți de gard, mutarea porților de joacă cu 2,50 metri în interior și acoperirea terenul de sport cu un sistem de protecție realizat din plasă de poliester, ancorat pe stâlpii metalici de 5 metri". Totul pentru suma de 80 000 lei (800 milioane lei vechi).

Cine a prins lucrarea

Corina Drăghici a precizat că firma care va executa lucrare este Drast Company, o societate cu sediul social în municipiu, cu profilul construcții și reparații. Dacă în 2008, cifra de afaceri a fost de 87, 241, indicatorii financiari ai firmei indică o creștere spectaculoasă a afacerilor în 2010 când a a ajuns la 871.184. În 2011, trendul ascendent este menținut cu brio și, potrivit informațiilor de pe siteul Ministerului de Finanțe, cifra de afaceri a ajuns la suma de 1.820.121 și la un maxim de angajați de 15 persoane față de 6 în 2010. Pentru această lucrare efectuată într-o lună va primi 80.000 lei, o afacere totuși foarte profitabilă pentru executant. **JA-M.A.**

Clienţii firmei

Cât despre clienții aceștia sunt trecuți pe pagina de web a societății Drast Company: Primăria Arad, Primăria Curtici și Primăria Pâncota precum și o cunoscută societate cu capital străin din zona industrială.

Cu maşina sub tramvai

ARAD. Incident rutier neplăcut pe Bulevardul Revoluției, mai precis la intersecția cu strada Crișan. Șoferul unui autoturism Opel care circula pe Bulevard dinspre Podgoria spre Teatru a vrut să se întoarcă peste liniile de tramvai, pentru a schimba sensul de mers. Dar nu a cedat trecerea unui tramvai care se afla în mișcare, a trecut pe culoarea galben intermitent a semaforului, a intrat în fața lui și a fost lovit de mijlocul de transport în comun.

Șoferul autoturismului a susținut că, de fapt, a încercat să frâneze, însă fiind umed asfaltul, a alunecat până pe linii, unde a fost izbit de tramvai. În urma impactului, mașina a fost prinsă între vagon și un semafor, fiind avariată destul de serios în partea din față și în partea dreaptă. Polițiștii veniți la fața locului au constatat că nu a existat nicio victimă, iar incidentul a fost catalogat drept tamponare. Circulația rutieră a avut de suferit aproximativ jumătate de oră, în timp ce tramvaiele nu au mai circulat pe direcția Podgoria-Teatru aproape o oră întreagă. **JA-A.G.**

Maşina a fost izbită în plin de tramvai FOTO: A.G.

Soţ şi soţie, arşi pe mâini şi corp într-un incendiu

BRAZII. Anexa unei case din comuna Brazii a luat foc marți seara, doi soți fiind răniți în urma incendiului. Soții au fost transportați cu ambulanțele la Spitalul Clinic Județean Arad. Femeia a suferit arsuri pe mâini și pe o parte din corp, în timp ce bărbatul are arsuri pe mâini, însă starea lor este stabilă. Garda de Intervenție Gurahonț a intervenit pentru stingerea focului. În 30 de minute, pompierii au lichidat focul care a afectat o parte din tavanul de plastic al anexei (care adăpostea o bucătărie) și o sobă. În ceea ce privește posibila cauză a incendiului, nu este exclusă varianta ca soții să fi folosit un lichid inflamabil pentru aprinderea focului în sobă. **JA – I.C.**

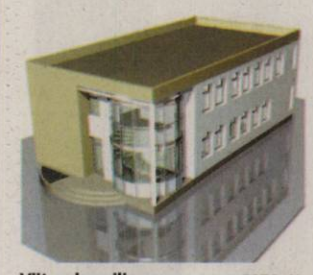

Viitorul pavilion FOTO: JA

Se caută constructor la Judeţean

ARAD. Spitalul Județean Arad organizează o licitație pentru proiectarea și execuția pavilionului administrativ care se va ridica pe niște ruine, niște pereți ridicați în urmă cu peste 20 de ani. Valoarea estimată a acestor lucrări se ridică la peste 600.000 de lei, dar conducerea unității medicale speră că, odată cu licitația, va scădea și prețul de execuție. În ceea ce privește termenul pentru finalizarea noului pavilion administrativ, acesta va trebui să fie gata în patru luni de zile de la semnarea contractului, după cum spun cei de la Spitalul Județean. Reamintim că reprezentanții celei mai mari unități medicale din județ au hotărât construirea unei noi clădiri în care să se mute tot personalul administrativ care, în prezent, își desfășoară activitatea în interiorul spitalului. **JA-A.G.**

Poliţistul hoţilor a fost arestat

Agentul şef adjunct Vasile Tomşa a fost arestat preventiv pentru 30 de zile de judecătorii Tribunalului Arad.

Poliţistul a dat uniforma de om al legii pe cea de infractor FOTO: FAN

ARAD. Arestat pentru 30 de zile. Asta au decis judecătorii Tribunalului Arad, ieri, după ce procurorii au propus arestarea preventivă a polițistului Vasile Tomșa. Imediat după ce Inspectoratul de Poliție Județean Arad a primit confirmarea arestării agentului șef adjunct, a luat măsura suspendării din funcție a acestuia.

Potrivit procurorilor, polițistul Vasile Tomșa de la Secția a II-a de Poliție a Municipiului Arad, îi ajuta pe hoți să spargă magazine, oferindu-le informații despre locul în care se află patrulele poliției pentru a nu fi prinși. O parte din bunurile furate, electronice și electrocasnice, ajungeau la agentul șef, acesta punându-și și mașina la dispoziția hoților pentru a transporta bunurile furate.

Angajat la Jandarmerie şi Frontieră

Potrivit Inspectoratului de Poliție Județean Arad, agentul șef adjunct Vasile Tomșa și-a început activitatea la inspectorat în urmă cu trei luni de zile, după ce înainte fusese angajat la alte structuri din cadrul MAI (Jandarmerie și Poliția de Frontieră). IPJ Arad s-a autosesizat în legătură cu faptele comise de agent.

Conform procurorilor, „inculpatul Tomșa Vasile, în calitate de agent șef adjunct în cadrul Secției a II-a de Poliție a municipiului Arad, în perioada august-noiembrie 2012, în mod repetat, a perceput foloase materiale necuvenite reprezentând bunuri provenite din săvârșirea unor infracțiuni de furt, cunoscând proveniența lor ilicită, de la autorii acestor infracțiuni, pentru a nu-și exercita în mod corespunzător atribuțiile de serviciu, furnizându-le, printre altele, și informații care nu erau destinate publicității, în scopul îngreunării urmăririi penale. De asemenea, actele dosarului au relevat că inculpatul, în schimbul unor bunuri rezultate din activitatea ilicită, a pus la dispoziția autorilor furturilor unul din autoturismele sale, pentru transportul obiectelor sustrase". **JA – I.C.**

Acuzaţiile

Procurorii au dispus punerea în mișcare a acțiunii penale împotriva inculpatului Vasile Tomșa, pentru infracțiunile de luare de mită, folosire de informații ce nu sunt destinate publicității și complicitate la furt calificat, toate în formă continuată.

Deşeurile judeţului aşteaptă până la anul

CJA speră că, în maximum două luni, va relua licitaţia pentru mega-proiectul care vizează deşeurile.

ARAD. Și în această privință, președintele CJA a venit cu explicații, susținând că în maximum două luni o nouă licitație ar trebui să fie finalizată. „În momentul de față suntem pe locul întâi în țară în ceea ce privește procentul de implementare al proiectului, la general. Dacă la toate segmentele stăm foarte bine, în ceea ce privește realizarea de construcții suntem deficitari. Iar acest segment sper să fie rezolvat în maximum două luni, termenul estimat de noi pentru realizarea unei noi licitații și întocmirea unui nou contract de achiziții care vizează cantitatea de lucrări ce a mai rămas de executat", a spus Nicolae Iotcu.

Destul de puţin

Potrivit declarațiilor date de președintele CJA, lucrările care au mai rămas de făcut la stațiile de transfer, la cele de compost și la cele de sortare sunt destul de puține. „Practic, construcțiile propriu-zise au fost finalizate aproape în totalitate. Tot ce mai este de făcut este achiziția utilajelor și mașinilor care vor funcționa în cadrul acestor stații și montarea lor. În mare parte din stații, până și locașul în care aceste utilaje vor fi montate este deja realizat. Lucrările nu vor mai dura foarte mult", a spus Iotcu. Și ar fi bine să nu mai dureze foarte mult pentru că, potrivit înțelegerii dintre CJA și Uniunea Europeană, cea care asigură finanțarea pentru acest proiect, totul trebuie să fie gata și funcțional până în anul 2013. **JA-A.G.**

FONDAT 1989, APARE LA ARAD, TEL. 0257/281.802, E-MAIL: REDACTIA.JURNALARADEAN@INFORMMEDIA.RO; PUBLICITATE.JURNALARADEAN@INFORMMEDIA.RO

Sfaturi de la poliţişti pentru şoferi
PAGINA 13

JURNAL ARĂDEAN

Banala aspirină, bună şi pentru ficat
PAGINA 15

JOI
6 DECEMBRIE 2012
ANUL XXIV, NR. 6713
20 PAGINI - 1,2 LEI

0° Temperaturile se vor situa între -5 şi 0 grade. Vântul va sufla cu 8-11 km/h.

DIMINEAŢA AMIAZA SEARA

Utilajele, la lucru FOTO: JA

Au trecut testul zăpezii

ARAD. Prima ninsoare nu a luat prin surprindere autorităţile locale şi judeţene. Utilajele de deszăpezire au ieşit pe drumuri încă de la 4:30 dimineaţa. /P.3

Dr. Domşa luptă pentru şefia CAS

ARAD. Casa Naţională de Asigurări de Sănătate organizează concurs pentru ocuparea postului de preşedinte-director general al CAS Arad. Dr. Gheorghe Domşa este hotărât să se înscrie în competiţie. /P.7

PUBLICITATE ELECTORALĂ (H-361204)

PUBLICITATE ELECTORALĂ (H-444183)

PUBLICITATE ELECTORALĂ (H-434729)

Barieră spre copiii nimănui

Noua Lege a adopţiilor a îngreunat procedura şi a condus la scăderea numărului de copii înfiaţi.

ARAD. Deşi se aştepta ca noua Lege a adopţiilor (intrată în vigoare în luna aprilie a acestui an) să grăbească procedura adopţiei şi, implicit, să conducă la creşterea numărului de copii adoptaţi, nu s-a întâmplat deloc aşa. Cel puţin nu aşa s-a întâmplat la nivelul judeţului Arad, unde Serviciul adopţii din cadrul Direcţiei Generale de Asistenţă Socială şi Protecţia Copilului (DGASPC) a înregistrat rezultate foarte bune în ultimii ani. Cifrele din statistici vin să susţină această situaţie.

Informaţia care ilustrează cel mai bine diferenţa dintre efectele produse de cele două legi are legătură cu numărul copiilor adoptaţi. Dacă între anii 2009-2011, Aradul a avut între 20-25 de adopţii, în acest an avem doar 17. Iar din acestea 17, 12 s-au realizat în primele trei luni din 2012, pe vechea lege, în timp ce în următoarele opt luni, pe noua lege, s-au făcut doar cinci adopţii!

Cum se explică situaţia? „Odată cu noua lege, s-a schimbat procedura tehnică pentru realizarea adopţiei. Acum, procedeul de potrivire dintre copil şi familia adoptatoare se realizează la nivel naţional, prin Oficiul Român pentru Adopţii, iar procesul de corespondenţă dintre judeţe durează un pic mai mult" - explică Aurora Lupaş, şef Serviciu protecţie de tip familial şi adopţie din cadrul DGASPC Arad.

Ea ţine însă să precizeze că acest lucru nu trebuie să-i descurajeze pe cei care vor să adopte copii. Viitorii părinţi adoptivi trebuie să aibă încredere în profesionalismul Serviciului adopţii. /P.5

Magie pentru Moş Nicolae

Au dat startul sărbătorilor de iarnă, ieri seara, pe platoul din faţa Palatului Administrativ când, după câteva momente artistice, primarul a aprins beculeţele care împodobesc bradul. Moş Crăciun, tramvaiul său, câteva cadouri de la un supermarket, care i-au atras ca un magnet pe arădeni, şi speranţele celor mici legate de Moşu', au colorat din plin atmosfera. FOTO: CĂLIN ANDRA

Schimbarea la faţă a şcolilor arădene

138 de unităţi şcolare din Arad au început anul şcolar cu un nou nume plătit de Ministerul Educaţei.

ARAD. Un ordin al ministerului şi schimbări în lanţ în şcoli. Nu e vorba de schimbări în regulamentul de funcţionare, ci doar de imagine. Şi-au schimbat doar numele de la începutul anului şcolar, aşa cum deja ştiu cei care au tangenţă cu învăţământul preuniversitar. Potrivit ordinului Ministerului Educaţiei, şcolile cu clasele I-IV au devenit şcoli primare, iar cele cu clasele V-VIII au preluat titulatura de şcoli gimnaziale. Grupurile şcolare au devenit licee tehnologice, liceele teologice, licee vocaţionale, liceele de artă, şcoli de artă, iar şcolile pentru învăţământul special au fost rebotezate şcoli pentru copiii cu deficienţe. La Arad, majoritatea şcolilor şi-au ales şi o personalitate al cărei nume să devină numele şcolii.

Ce înseamnă aceste schimbări: puţină bulversare pentru cei obişnuiţi cu vechile denumiri, o nouă ştampilă şi o nouă „firmă" pe frontispiciul şcolii. Pentru ştampilă, la nivelul judeţului Arad, Ministerul Educaţiei a plătit 7.000 lei noi, potrivit informaţiilor primite de Inspectoratul Şcolar Judeţean. Atât a plătit statul. Celelalte schimbări au fost suportate de şcoli. O firmă luminoasă care să se vadă şi pe timp de noapte costă între 20 şi 30 de milioane lei vechi dar există şi varianta mai ieftină, de până la 10 milioane. Nu e la fel de frumoasă dar e utilă. Dacă unitatea de învăţământ mai are şi alte însemne cu numele şcolii (steag, uniforme, insigne, embleme), trebuie schimbate şi acestea şi tot pe cheltuiala proprie. O primenire a şcolilor de care au scăpat doar colegiile care şi-au păstrat denumirile. JA-M.A.

Bal acvatic

Marinari şi sirene au umplut, marţi seara, scena teatrului arădean la Balul Bobocilor din Universitatea de Vest „V. Goldiş", desfăşurat sub genericul „Sailing under the sea". După probe provocatoare, la care au fost supuse cele opt perechi de boboci curajoşi, câştigători au ieşit studenţii Veronica Bîc şi Gianluca Esposito, care au luat titlurile de Miss şi Mister, precum şi o excursie la Bruxelles. /P.7
FOTO: V. ARDELEAN

Valoare, 6 milioane euro FOTO: FAN

Actualizează un vis pe două roţi

ARAD. Proiectul de realizare a pistelor de biciclete pe întreaga suprafaţă a municipiului are nevoie de actualizări pentru că a stat prea mult la dospit. Consilierii sunt chemaţi să voteze modificările. /P.3

Falsuri cu cerneală care dispare

ARAD. A falsificat parte din actele firmei cu ajutorul unei cerneli care dispare în contact cu o sursă de căldură şi a provocat un prejudiciu de peste 141.000 lei. /P.13

PUBLICITATE ELECTORALĂ (H-445785)

PUBLICITATE ELECTORALĂ (H-452696)

PUBLICITATE ELECTORALĂ (H-461459)

9 771220 748041 12003

Remember: 6 decembrie

1779 A murit Jean Baptiste Siméon Chardin, pictor francez (n. 1699)

1806 S a născut tenorul şi compozitorul Gilbert Duprez (d. 1896)

1894 S-a născut Henri Catargi (Togo), pictor (d. 1976)

1896 S a nscut poetul Ira Gershwin (d. 1983)

1898 S-a născut celebrul fotojurnalist Alfred Eisenstaedt (d. 1995)

1912 A murit Ion Mincu, arhitect, întemeietorul şcolii româneşti de arhitectură (n. 1852)

1920 S- a născut Dave Brubeck, muzician de jazz

1929 S-a născut Alain Tanner, regizor şi scenarist elveţian

1931 S-a născut Alexandru Stark, publicist, scenarist, redactor şi realizator TV (d. 1992)

1937 S-a născut Mihai Drăgan, critic şi istoric literar (d. 1993)

Roy Orbison FOTO:FAN

1957 S-a născut Tudor Dumitrescu, pianist şi compozitor (d. 1977)

1972 A murit Vasile Posteucă, poet

1988 A murit solistul Roy Orbison (n. 1936)

1991 A murit Vladimir Colin, prozator, traducător (n. 1921)

1996 A murit Marin Sorescu, poet, dramaturg şi eseist (n. 1936)

2006 Guvernul a alocat 800.000 lei pentru răscumpărarea a patru brăţări dacice.

Au plecat dintre noi...

Dietz Ghizela (1931), Haraga Ioan (1946), Imre Ernestin (1937).

Telefoane utile

☎ INFORMAŢII TELEFONICE: 118.932; ☎ROBOT: 1958; ☎APEL UNIC DE URGENŢĂ (SALVARE, POLIŢIE; Pompieri): 112; ☎PRIMARIA MUNICIPIULUI ARAD: Program de relaţii cu publicul (camera 5) luni-vineri între orele 8-20. Tel.: 0257/284.744; tel. centrală: 0257/281.850; ☎S.C. E.ON GAZ ROMÂNIA - Sucursala Arad - Dispecerat şi intervenţie telefon:0357/403.321; ☎DERANJAMENTE CURENT ELECTRIC: 0257/929; ☎INFORMAŢII CFR: 0257/231.777;

Sudoku

Soluţiile jocurilor din

REGULI: În fiecare bloc sunt câteva cifre între 1 şi 9, stabilite dinainte. Acestea trebuie completate cu cifrele lipsă, în aşa fel încât fiecare număr să figureze o singură dată. De asemenea, cifrele de la 1 la 9 trebuie să figureze o singură dată atât pe rândurile orizontale cât şi pe coloanele verticale ale celor nouă blocuri luate împreună.

ÎNCEPĂTORI

2	9	6		7			8	
7		3		1	2			6
1	8		3		9			7
		5			7		9	8
8	6				1	2	5	
	2	1	4	8	5			
				4		8		
5			7	9			3	2
	3	2	1				6	9

AVANSAŢI

numărul precedent:

	7			1		4		3
3		2						
	4		8		6		5	
		9		2		8	3	
4			6		8			
		6		5				
8			7			3		
			3				6	7
1							4	

ÎNCEPĂTORI

2	4	6	8	9	1	5	7	3
5	7	3	4	2	6	8	1	9
1	9	8	3	7	5	2	4	6
4	8	5	6	3	2	7	9	1
6	2	7	9	1	8	4	3	5
3	1	9	7	5	4	6	2	8
7	5	1	2	6	3	9	8	4
9	6	4	1	8	7	3	5	2
8	3	2	5	4	9	1	6	7

AVANSAŢI

7	9	3	6	8	1	4	5	2
6	5	1	4	7	2	3	8	9
8	4	2	9	5	3	1	6	7
9	1	5	3	4	8	7	2	6
4	3	7	2	9	6	5	1	8
2	8	6	7	1	5	9	3	4
3	7	8	1	2	9	6	4	5
1	2	9	5	6	4	8	7	3
5	6	4	8	3	7	2	9	1

UNDE MERGEM în Arad

Cinema

CINEMATOGRAFUL „DACIA"

- Ronal Barbarul (Danemarca), ora 11.

CINEMA CITY ATRIUM

- Argo, ora 21:50
- Atlasul norilor, orele 14:40, 18:00, 21:20
- Categoria grea în acţiune, orele 17:10, 19:30, 21:40
- Celeste şi Jesse pentru totdeauna, ora 15:10
- Cinci eroi de legendă -3D dublat, orele 12:00, 14:00, 16:00, 18:00
- Cinci eroi de legendă -3D subtitrat, orele 13:20, 15:20, 17:20, 20:00, 22:00
- Detectivul Alex Cross, orele 17:20, 19:40, 22:40
- Dredd: Ultima judecată - 3D, ora 21:50
- Ho Ho Ho 2: O loterie de familie, 13:00, 15:00, 16:10, 18:15
- În cautarea lui Nemo - 3D, orele 12:20, 13:50
- Între două lumi, ora 20:20
- Jaf contra cronometru, orele 14:30, 16:30, 18:30, 20:30, 22:30
- Ralph Strica-Tot 3D, ora 13:00
- Saga Amurg: Zori de zi - Partea a 2-a, orele 15:20, 17:40, 19:20, 20:00, 22:20
- Skyfall: Coordonata 007, orele 14:50, 17:40, 20:30

Teatre

TEATRUL CLASIC „IOAN SLAVICI"

- „Amoc", după Stefan Zweig. Regia – Alexander Hausvater; Decorul – Onisim Colta; costumele – Florilena Popescu (joi, 6 decembrie, ora 19, sala mare)
- „Orchestra Titanic", de Hristo Boytchev. Regia – Alexander Hausvater; Decorul – Doru Păcurar; Costumele – Oana Cătălina Văran (sâmbătă, 8 decembrie, ora 19, sala mare).

Pieţe şi târguri

Astăzi este zi de piaţă agroalimentară la Curtici, Sebiş, Bata, Cermei, Zădăreni, Ghioroc, Săvârşin, Secusigiu, Sântana, Târnova, Zăbrani, Zerind. Tot astăzi au loc târguri săptămânale la Curtici, Sebiş, Cermei, Săvârşin, Secusigiu, Zerind.

Mâine, vineri, se desfăşoară târguri săptămânale la Ineu, Şepreuş, Şimand.

Sănătate

- **NOU! Policlinica Dr.Turcin**, Str. Eftimie Murgu nr. 67, pune la dispoziţia dvs. Serviciul de cardiologie dotat cu aparatură de ultimă generaţie, consultaţii în contract cu CSAS, EKG computerizat, ecografie cardiacă la cele mai avantajoase preţuri; de dermatologie, oftalmologie şi ORL.

Tel:0257/285510, www.policlinica-turcin.ro

Horoscop

BERBECUL (III.21.-IV.20.)
Relaţiile sociale ar putea fi afectate de o deziluzie pe plan sentimental. Nu refuzaţi comunicarea cu cei din jur şi exprimaţi-vă clar, pentru a evita neînţelegerile! Vă recomandăm să nu mai fiţi atât de orgolios.

TAURUL (IV.21.-V.20.)
Aveţi tendinţa să criticaţi pe toată lumea. Vă sfătuim să nu exageraţi, pentru că este posibil să jigniţi o persoană mai în vârstă din familie. După-amiază plecaţi într-o vizită la prieteni, unde vă simţiţi foarte bine.

GEMENII (V.21.-VI.21.)
Totul pare să vă meargă perfect şi nimic nu vă poate indispune. Sunteţi nerăbdător să vă exprimaţi şi să acţionaţi. Vă sfătuim să nu vă grăbiţi, pentru că riscaţi să faceţi gafe regretabile.

RACUL (VI.22.-VII.22.)
Sunteţi decis să faceţi schimbări radicale în privinţa relaţiilor sentimentale. Planurile pe care vi le-aţi făcut pentru azi au mari şanse de reuşită, dar trebuie să aveţi răbdare. Ascultaţi-vă intuiţia!

LEUL (VII.23.-VIII.23.)
Aveţi ocazia să rezolvaţi o problemă financiară care vă stresează de câteva zile. Este o zi bună pentru consolidarea prieteniilor şi întâlniri cu persoane importante. Ascultaţi sfaturile partenerului!

FECIOARA (VIII.24.-IX.23.)
Dimineaţa aveţi de făcut câteva drumuri scurte în interes personal. Vă recomandăm să fiţi foarte atent cu banii şi cu documentele, să nu le uitaţi pe undeva. Evitaţi discuţiile în contradictoriu.

BALANŢA (IX.24.-X.23.)
Vă indispun pierderile pe care le-aţi suferit cu o afacere nerentabilă. Traversaţi o perioadă în care credeţi că toţi vă sunt împotrivă şi că nu vă iese nimic. Nu fiţi pesimist, în curând va fi mai bine!

SCORPIONUL (X.24.-XI.22.)
Nervozitatea cauzată de problemele financiare poate să vă creeze probleme la serviciu. Vă recomandăm să vă păstraţi calmul, pentru că o ceartă cu partenerul de viaţă nu poate decât să agraveze situaţia.

SĂGETĂTORUL (XI.23.-XII.21.)
Dimineaţa primiţi o veste proastă de la o rudă din altă localitate. Sunteţi nevoit să faceţi cheltuieli neprevăzute, peste posibilităţile dumneavoastră. Nu vă faceţi griji!

CAPRICORNUL (XII.22.-I.20.)
S-ar putea să vă supăraţi pe un prieten care nu vă returnează un împrumut. Nu vă ambalaţi, s-ar putea să nu o facă intenţionat! Vă recomandăm să aveţi răbdare şi să fiţi înţelegător cu cei din jur.

VĂRSĂTORUL (I.21.-II.20.)
Relaţiile sentimentale se pot tensiona şi mai mult, din cauza discuţiilor în contradictoriu. Vă recomandăm să fiţi mai atent cum vorbiţi. La nervi, este posibil să rostiţi cuvinte grele.

PEŞTII (II.21.-III.20.)
Ar fi bine să vă rezolvaţi problemele importante dimineaţa, când sunteţi mai energic. După-amiază, s-ar putea să fiţi dezamăgit de un prieten. Pe plan sentimental, traversaţi o perioadă favorabilă.

„Jurnal arădean" vă ascultă

Între orele 11-13, la telefonul 0257-280943, redactorul nostru vă stă la dispoziţie.

ARAD. M.I. din Arad doreşte să afle dacă pensionarii vor primi luna aceasta şi biletele pentru CFR pe anul 2013, odată cu sosirea pensiei. CFR Călători informează că permisele de călătorie pe calea ferată cu an de valabilitate 2013, pentru pensionarii CFR şi membrii de familie ai acestora, se vor emite începând cu data de 10 decembrie 2012.

A.A. din cartierul Aurel Vlaicu ne semnalează că de aproximativ 3 zile, iluminatul stradal pe Avrig nu mai funcţionează şi nimeni nu a luat nicio măsură până în acest moment, zona fiind împânzită de oameni ai străzii.

C.I. a sunat la redacţie pentru a ne sesiza următoarele: „strada Ogorului din Aradul Nou este dezastru. De doi ani a fost modernizată, iar acum e dezastru. Afaltul e numai şanţuri, pavajul e vai şi amar. Mă consider nemulţumit de starea străzii pentru că ştiu că şi banii mei sunt acolo".

A.G. a apelat la redacţia noastră pentru nemulţumirea că : „la apartamentele de pe strada Moise Rişcuţia de când s-a dat căldura, caloriferele noastre sunt de abia dezmorţite. De la punctul termic ni s-a spus că totul arată normal, căldura e normală dată de la ei, dar noi plătim facturi întregi şi îngheţăm în apartamente". **JA – I.C.**

Curs valutar

DENUMIREA VALUTEI	BNR	BCR		BRD		Intesa Sanpaolo Bank		Banca Românească		MKB Nextbank		Alpha Bank		Banca Comercială Feroviară		Casa de schimb LUXOR	
		C	V	C	V	C	V	C	V	C	V	C	V	C	V	C	V
Euro	4,54	4,46	4,59	4,46	4,61	4,49	4,57	4,52	4,57	4,49	4,57	4,52	4,56	4,48	4,58	4,51	4,56
Dolar SUA	3,47	3,39	3,53	3,39	3,52	3,42	3,50	3,45	3,51	3,40	3,51	3,44	3,50	3,39	3,52	3,46	3,52
Forint	0,0167	0,0156	0,0166	0,0149	0,0166	0,0155	0,0165	-	-	0,0154	0,0167	-	-	-	-	0,0159	0,0163
Gram aur	190																

Vremea

Joi, 6 decembrie

www.aradon.ro

-3° LA ORA 6 — temperaturile se vor situa între -4 şi -5 grade. Vântul va sufla cu 8 km/h dinspre NV.

2° LA ORA 18 — temperaturile se vor situa între -1 şi 0 grade. Vântul va sufla cu 11 km/h dinspre VNV.

Ziua precedentă

Arad	-2 - 1	Umiditate:	100%
Lipova	-2 - 1	Presiune:	982 mb
Chişineu- Criş	-2 - 1	Precipitaţii:	80%
Săvârşin	-3 - 1	Vânt:	8 km/h
Sebiş	-3 - 1	Direcţie vânt:	NV

Azi

Temperaturile se vor situa între -5 şi 0 grade. Vântul va sufla cu 8-11 km/h, dinspre NV-VNV.

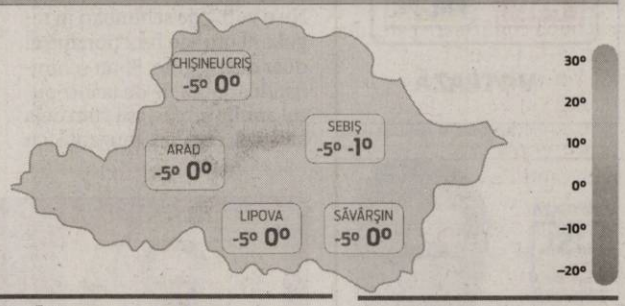

Soarele

Răsare: 08:03
Apune: 16:49

FAZELE LUNII

14.11. 21.11. 29.11. 6. 12.

JOI	VINERI	SÂMBĂTĂ	DUMINICĂ
-4° 2°	-4° 1°	-5° 1°	-1° 3°
parţial înnorat	mai mult însorit	ninsoare	ninsoare

Calendar

Biserica ortodoxă: Sf. Ier. Nicolae, Arhiep. Mirelor Lichiei (Dezlegare la peşte)
Biserica greco-catolică: Sf. aep. Nicolae de la Mira Liciei, făcătorul de minuni
Biserica romano-catolică: Sf. Nicolae, ep.

Prognoză pentru trei zile

Temperaturile minime vor fi cuprinse între -5 şi -3 grade, iar cele maxime între 1 şi -2 grade.

Temp.minime: -5 - -3 °C
Temp.maxime: 1 - -2 °C.

JURNAL ARĂDEAN
B-dul Revoluţiei nr. 62, Arad
BRAT Auditat de BRAT
Reclamaţii difuzare: 0257/212.032

Director editor: Mircea Ţişcă (8427)
Secretariat: 0257.281802 (centrala), fax - 0257.212.012
Şef departament difuzare: Carmen Csordas
Marea publicitate: 0257.280904; Mica publicitate: 0257.210775
Tiparul executat la: Tipografia Inform Media Debrecen

Redactor şef: Adriana Barbu (8416)
Responsabil de număr: Ioana Costaş
Secretar general de redacţie: Gabriela Groza (8423); **Departamente: Eveniment:** Simona Butaru, Monica Ardelean (8405), Alin Gherasim (8417), Ioana Costaş (8414); **Politic:** Simion Todoca (8434); **Economic:** Andreea Pintea (8415); **Cultură, Învăţământ:** Vasile Filip (8421); **Social:** Diana Duţu (8413); **Sport:** Daniel Scridon (8424), Leo Sfâra (8422), Dan Lazăr (8406).
Tehnoredactare: Ghizela Şerban (8409), Daniel Munteanu (8411).
REDACŢIE: tel. 0257.281802 (centrala); fax 0257.212.012, 0257.228.592; e-mail:redactia.jurnalaradean@informmedia. ro, adevaruldearad@informmedia.ro, publicitate.jurnalaradean@informmedia.ro, publicitate.adevarul@informmedia.ro

Corecţie pentru două roţi

Proiectul de realizare a pistelor de biciclete pe întreaga suprafaţă a municipiului are nevoie de actualizări.

Bicicletele nu au încă pistele lor, decât pe hârtie FOTO: JA

ARAD. Votează actualizarea cifrelor necesare punerii în practică a unui vis. Un vis de milioane de lei și care ar putea fi realizat, dacă ar exista acești bani, în vreo trei ani. Consilierii locali sunt chemați joi să voteze un proiect de hotărâre privind „modificarea indicatorilor economici ai obiectivului de investiție <Amenajare piste de biciclete în municipiul Arad> aprobați prin Hotărârea Consiliului Local al Municipiului Arad nr. 314/28.12.2011 și aprobarea cofinanțării obiectivului de investiție de către Municipiul Arad în cadrul Programului Operațional Regional 2007 - 2013, Axa Prioritară 1 <Sprijinirea dezvoltării durabile a orașelor-poli urbani de creștere>". Un titlu stufos, ce-i drept, pentru un vis ce pare aproape imposibil de realizat. Primăria recunoaște, încă din primele cuvinte cuprinse în expunerea de motive, că „municipiul Arad se confruntă cu o deficiență majoră în ceea ce privește pistele de bicicliști, menite să asigure deplasarea în condiții de siguranță a persoanelor ce folosesc bicicleta ca mijloc de transport".

Megaproblemele

Pentru a încuraja folosirea bicicletelor, Municipalitatea susține că „se impune amenajarea unei piste de bicicliști pe raza întregului municipiu". Nici situația catastrofală din prezent nu este uitată din expunerea de motive care însoțește proiectul. Aici se amintește faptul că „în prezent, circulația bicicliștilor se desfășoară pe partea carosabilă și pe trotuar, participanții la trafic nefiind în siguranță. Zonele de intersecții nu sunt marcate cu marcaj orizontal și vertical pentru cicliști, nu există semnalizare de atenționare și reglementare a circulației cicliștilor". O realitate dură, de care se plâng sutele de bicicliști din Arad. O realitate care a făcut ca numărul celor care folosesc bicicleta să nu crească vertiginos nici în ultimii ani, în pofida faptului că prețul carburanților a crescut și crește spectaculos.

Și megaplanul

Proiectul propus de primărie aleșilor e unul vechi, însă acum consilierii sunt nevoiți să-l modifice, schimbările fiind impuse de obligația actualizării indicatorilor tehnico-economici raportat la data realizării inițiale a studiului de fezabilitate, care a fost revizuit. Proiectul de acum vorbește, însă, și de contribuția municipiului la realizarea obiectivului în cazul în care se va aproba finanțarea nerambursabilă pe care Primăria o solicită prin cererea care va fi înaintată în 10 decembrie.

Aleșii sunt deci chemați să aprobe studiul de fezabilitate și indicatorii tehnico-economici aprobați prin HCLM nr. 314/2011 în formă revizuită, încheierea în termenul prevăzut a contractului de finanțare nerambursabilă, ce se va acorda (dacă se va acorda) prin Programul Operațional Regional 2007-2013 și contribuția Municipiului Arad la realizarea proiectului, o contribuție în valoare 5.844.865 lei reprezentând T.V.A. plus 2% din valoarea eligibilă (fără TVA) a proiectului.

Valoarea totală a investiției în pistele de biciclete de pe raza întregului municipiu a fost calculată acum la 27.875.000 lei (peste 6 milioane de euro), lungimea totală a străzilor pe care se vor realiza pistele de biciclete a fost calculată și ea la 76,9 km, iar cea a suprafeței totale a pistelor de cicliști la 122,5 Km. Acum ar urma să se stabilească și sigla acestor piste și culorile care vor fi folosite pentru acestea (culoare verde pentru pista amplasată pe platformă proprie, culoare galbenă pentru pista amplasată pe platforma comună cu trotuarul și culoarea roșie pentru cea amplasată pe partea carosabilă).

ADRIANA BARBU
adriana.barbu@informmedia.ro

În 30 de luni

Chiar și timpul de execuție al acestor piste a fost calculat în studiu: 30 de luni, din care pregătirea proiectului și studiu de fezabilitate – o lună, organizarea licitației, faza de proiectare, asistența tehnică – o lună, întocmirea proiectului tehnic și a detaliilor de execuție – o lună, organizarea licitației – două luni, execuția lucrărilor - 24 luni, asistența tehnică – 24 de luni, iar recepția la finalizarea lucrării - o lună.

S-au coalizat de dragul bicicletelor

ARAD. Un grup de inițiativă, multe idei și un proiect de hotărâre pentru CLM. Un proiect care prevede dotarea cu rasteluri a mai multor obiective din municipiu, care a fost „adoptat" de către consilierul liberal Florin Galiș și care ar trebui să ajungă pe masa consiliului local Arad. Totul de dragul bicicletelor, al șansei de a circula prin Arad pe două roți, fără riscul de a fi lovit de o mașină. Inițiatorul acestui proiect este Florin Stan, pasionat de biciclete, alături de care au mai venit alte asociații care susțin reîntoarcerea la mersul pe bicicletă.

Discuțiile organizate în jurul unei mese rotunde au readus în discuție necesitatea pistelor de biciclete în municipiu, dorința arădenilor de a utiliza acest mijloc de transport nepoluat, dar și necesitatea unei campanii de educare a arădenilor, în special a șoferilor, cu privire la bicicliști.

Dezbatere publică

Toate depozițiile locutorilor au susținut ideea creării unei infrastructuri care să includă obligatoriu piste de biciclete, iar bicicliștii să fie integrați în trafic. Multe idei bune, multe argumente solide și o singură concluzie: pentru ca mult doritele piste să devină realitate e nevoie de suportul decidenților, al oamenilor politici care, prin susținerea lor, să vină în întâmpinarea nevoilor societății civile.

Unul dintre acești decidenți, Florin Galiș, a participat la masa rotundă și a promis sprijinul său pentru realizarea acestui vis al societății civile. Iar pentru ca vocea acesteia să fie cât mai bine auzită, Mihnea Iuga, de la Mișcarea arădeană, a propus chiar organizarea unei dezbateri publice.

JA-M.A.

Au vorbit despre biciclete FOTO:JA

O stație pentru Târnova

TÂRNOVA. Nu i-a ruinat, dar gestul a făcut toți banii pentru locuitorii din comună. O investiție mică, ridicată aproape pe loc, dar care a făcut ca clipele grele de așteptare pentru ca mijlocul de transport în comun să-și ducă la destinația dorită, să fie un pic mai confortabil pentru navetiștii din zonă. O investiție făcută la sugestia și inițiativa consilierului local Emilia Ignișca și pusă în practică de vicepreședintele Consiliului Județean Arad, Eusebiu Pistru. "Am auzit de acest neajuns al cetățenilor din Târnova și al luat decizia să construiesc această stație de autobuz pentru a veni în întâmpinarea lor. Un gest mic, dar care am văzut că a fost apreciat", a precizat Pistru. **JA- A.B.**

Stația de autobuz FOTO:FAN

Au trecut testul zăpezii

Cu toate că zăpada căzută nu a fost foarte multă, autoritățile au reușit să treacă testul primei ninsori.

Va fi zăpadă și în weekend FOTO: JA

ARAD. A venit iarna. Iar cea mai bună confirmare este, de departe, zăpada căzută începând de marți noaptea și până miercuri în timpul zilei. Și nu doar municipiul a avut parte de nea, ci și județul. Cele mai mari cantități de zăpadă au căzut pe drumurile care fac parte din sectoarele Arad și Lipova. Cristian Drăgan, administratorul județului, ne-a făcut o sinteză a ceea ce a însemnat prima zăpadă din anul 2012 și urmările acesteia pe drumuri.

„În jurul orei 1:00 a fost primită avertizarea de ninsoare. La 4:30 au ieșit la muncă primele autovehicule. A fost împrăștiat material antiderapant, dar numai în zonele periculoase, respectiv în curbe, pe rampe, pe poduri și la trecerile de nivel cu calea ferată", a declarat Drăgan.

Acesta spune că nu a fost nevoie de intervenția lamelor de deszăpezire și nici de antiderapant pe toată șoseaua pentru că zăpada, fiind moale, s-a frământat sub roțile mașinilor. „Nu a fost semnalată nicio problemă la nivel de județ în ceea ce privește deszăpezirea, iar circulația s-a desfășurat normal pe drumurile afectate de ninsoare", ne-a mai spus administratorul județului.

Și pe naționale

Nici autovehiculele secției din Arad a Drumurilor Naționale nu au șomat marți noaptea. S-a intervenit pe toate drumurile naționale care străbat județul nostru, fiind împrăștiate 52 de tone de material antiderapant. În intervenții a fost inclusă și autostrada Arad-Timișoara, dar și centura municipiului. Cu toate acestea, la fel ca și pe drumurile din județ, și șoselele naționale au fost acoperite cu un strat de un centimetru de zăpadă frământată, însă acesta nu a fost un impediment pentru șoferi. **JA-A.G.**

Perioadă de liniște

Autoritățile stau pe poziție, însă nu se mai așteaptă la căderi de zăpadă, cel puțin pentru următoarele zile. „Stăm în dispozitiv de intervenție, dar, potrivit previziunilor meteorologice, județul nostru nu va mai fi atins de ninsoare până pe sâmbătă, duminică. Pe atunci se anunță un nou val de zăpadă", a încheiat Cristian Drăgan.

Pază mai scumpă la DPP

ARAD. Consilierii județeni au aprobat în ultima ședință ordinară tarifele pentru închirierea agenților din cadrul Direcției Publice de Pază (DPP), fostul Corp al Gardienilor Publici. „Asigurarea unui tarif unic prestațiilor agenților de pază ai DPP la obiectivele de interes județean este importantă întrucât asigură un control și o monitorizare corectă a activității direcției de către Consiliul Județean Arad", se arată în referatul care însoțește hotărârea.

Ținând cont că, din anul 2009 și până în prezent, gardienii au avut un tarif de 9,50 lei/oră/agent, conducerea DPP susține că se impune majorarea prețului pentru paza prestată. „Propunem spre aprobare un tarif majorat, cu începere de la 01.01.2013, la 11,00 lei/oră/agent pază față de 9,50 lei/oră/agent pază tarif practicat până în prezent din anul 2009", se arată în solicitarea DPP.

Proiectul de hotărâre a fost votat în unanimitate de către toți cei prezenți, așa că, începând cu 1 ianuarie 2013, gardienii vor fi închiriați cu noul tarif. **JA-A.G.**

La aniversarea a 7 ani de la deschidere
magazinul VIVENTY
ofera un cadou tuturor doamnelor si domnisoarelor din Arad-reduceri de 7% la toate produsele in Luna Cadourilor.
Va asteptam la intalnirea
cu MODA in Arad Bv. Revolutiei nr. 92
(485870)

Dureri de articulaţii?
Artroză? Osteoporoză?
Terapie Unică în România-MBST
Magnetic Resonance Therapy
Recomandat în:
• osteoporoză, artroză, uzura discurilor intervertebrale
• dureri de spate cronice, afecţiuni ale meniscului
• vătămări dupa accidente
MBST medical
LaurusMedical clinics
Arad: 0257 - 213 888
www.laurusmedical.ro
Bucureşti Cluj Galaţi Piteşti Ploieşti Bacău Suceava Brăila Focşani Deva
(383380)

Cu colinda în Apuseni

Colindătorii de la Şcoala din Apateu au pornit să vestească Naşterea Mântuitorului.

Au colindat cu bucurie FOTO: FAN

APATEU. Un grup de elevi de la Şcoala Gimnazială „Gheorghe Popovici" din parohia Apateu, Protopopiatul Ineu din cadrul Arhiepiscopiei Aradului, însoţiţi de profesorul de religie Adrian Matei, au plecat să colinde în Munţii Apuseni. Primul popas a fost făcut în frumosul oraş Beiuş, unde au colindat la Muzeul Municipal al oraşului, împletind astfel colinda lor cu simţământul patriotic românesc al acestor locuri.

Apoi au urcat prin Pasul Vârtop în Ţara Moţilor, colinda lor poposind la Gârda de Sus unde au fost primiţi de P.C. Părinte Peteleu Dragomir şi de mulţimea moţilor adunaţi la Sf. Liturghie.

Colindătorii s-au oprit la Mânăstirea Sfântul Proroc Ilie de la Albac- Rogoz, unde au colindat obştea monahală de aici.

La ceas de seară, au ajuns la Mânăstirea Sfânta Treime de la Crişcior din judeţul Hunedoara. Dragostea şi căldura sufletească cu care au fost primiţi peste tot i-a determinat pe copii să promită împreună cu versul colindei: „Şi la anu' om veni / Numa' sănătoşi deom fi".

JA-A.M.

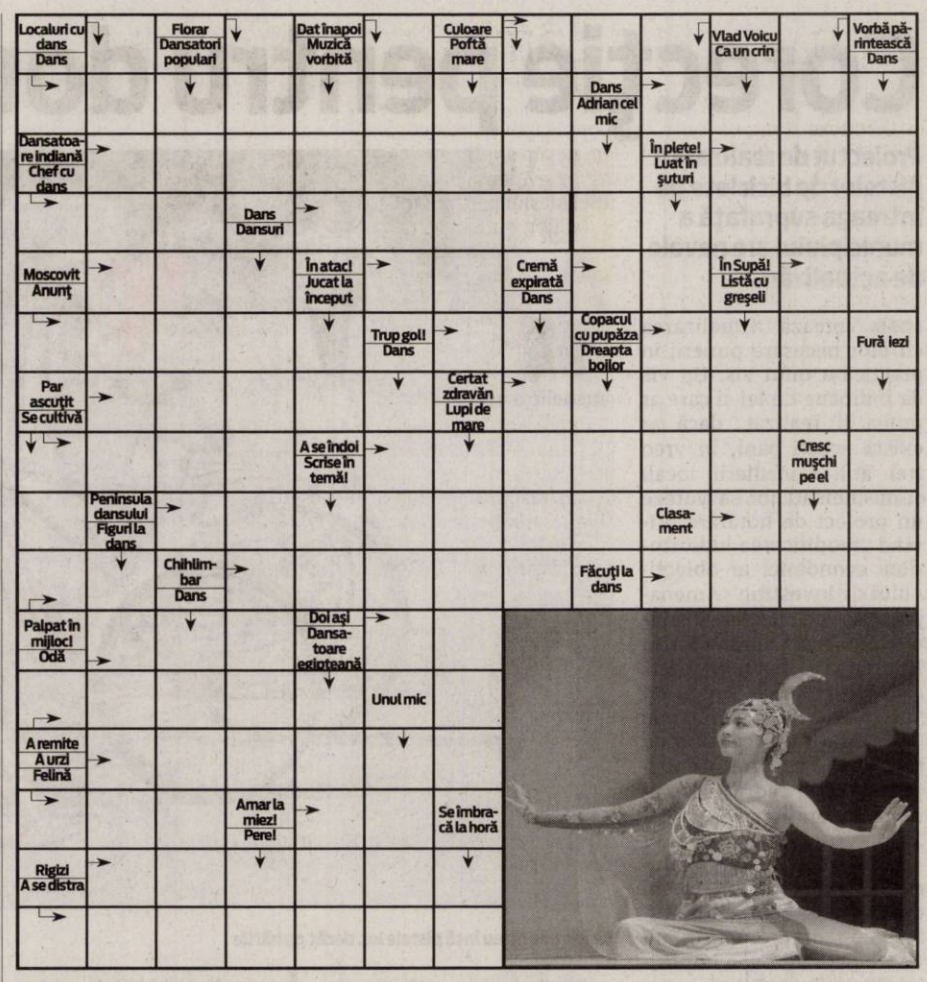

Reţeta zilei

Prăjitură ziua şi noaptea

INGREDIENTE: 12 linguri de ulei, 14 linguri de zahăr, 14 linguri de apă, 18 linguri de făină, 2 linguriţe de praf de copt, 1 vanilie, 2-3 linguri de cacao, 1 cană de nucă măcinată.

MOD DE PREPARARE: Se iau primele 3 ingrediente (uleiul, zahărul şi apa) şi se amestecă bine cu mixerul. Se adaugă făina în care s-a amestecat praful de copt şi vanilia. La sfârşit se adaugă nuca. În tava unsă şi tapetată cu făină se toarnă aproximativ jumătate din compoziţia rezultată. În jumătatea rămasă se amestecă cacao. Apoi se răstoarnă şi restul în tavă.

Poftă bună!

Pentru mai multe reţete intră pe www.culinar.ro

Întreruperi de curent

Vineri, 7 decembrie 2012. În Municipiul Arad, h 8.30-14.30: Faleza Sud Bl. 6, 7, 8, 9, 10, 11, 12, 13, 14, 15, 16; **h 8.30–17.30:** PFI Cszimandia - Soseaua Turnu - AF Codreanu, SC Termo Protect SRL, Santoma(p), Salaj(p). În judeţ, **h 8-15:** Vărădia de Mureş; **h 9-16:** Hălmăgel; **h 9-17:** Cariera Galşa, Releu TV Şiria.

Soluţia integramei din numărul precedent

V ■ I ■ AVE ■ S ■ T ■ BATRAN ■ PRUNCI ■ RA ■ CADOURI ■ A ■ ASTRE ■ EC ■ EMIR ■ TABLACIT ■ BUN ■ UNI ■ APE ■ EM ■ BA ■ IED ■ OMULETI ■ AC ■ ROIBI ■ TA ■ M ■ T ■ BOI ■ RUBRICI ■ ACAT ■ MI ■ BUNIC ■ RL ■ BIE ■ FACTOR ■ CERTAT ■ MISII ■ A ■ UC ■ NET ■ INUMANA

Citire apometre

Vineri, 7 decembrie 2012. T. Păcăţeanu, E. Monţia, Bobocilor, Pescăruş, Clopotului, p-ţa Obor, Tarafului, Cozbei, N. Lenau, Flacăra, S. Secula, G. Sion, C. Gurban, Berzei, p-ţa Eroilor, Memorandului, Spartacus, V. Pârvan, I. Minea, V. Bogrea, N. Densuşeanu, Corabiei, Cetăţii, Diogene, Părului, Micşunelelor, Gladiator, Pompei, Hector, Marte, Troiei, Cezar, Santinelei, Infanteriei, Prutului, Podgoriei, Crizantemelor, Caraiman, Zoe, Amurgului, Constanţa, Junilor, Păuliş, Şiriei, Vişinului, Calea 6 Vânători, Dobrogea, Siret, Crilului, Arţarului, Ovidiu, Sălcuţa, Cedrului, Buciumului, Câmpul Liniştii, C. Porumbescu, Ţepeş Vodă, Paltinului, V. Hugo, Toamnei, Fulgerului, Călăraşilor, Dorului, Foişor, Ursului, Moldovei, Bucovinei, T. Arpad, Cireşoaiei, Negoi, Corbului, Fântânii, Concordiei, Nouă, Faurilor, Laptelui, Ş. Teneţchi, Călţunaş, Alexandru cel Bun, Grădinarilor, G-ral Doda, Corbului, Bogdan Voievod, I. Câmpineanu, P. Maior, Bucureşti, Mălin, Tiberiu, Sânzâienelor, Câmpeni, Veneţia, Libertăţii, Ţebei, Rotarilor, C. Brâncuşi, Maramureş, Poetului.

Programe TV Joi, 6 decembrie

TVR 1

07.00 Telejurnal. Sport
09.00 Alegeri 2012
09.15 Legendele palatului. doctorul Hur Jun (serial, Coreea, 2007) În timpul dinastiei Joseon, în Coreea, numele doctorului Hur Jun devine tot mai cunoscut. Ce anume îi aduce faima şi cine este de fapt acest om cu viaţă tumultoasă?
10.15 Aşa-i românul!
10.25 Lumea modei
10.30 Ora de business. (r)
11.20 Pe scurt despre orice
11.30 O dată'n viaţă
12.30 Oameni care au schimbat lumea
12.40 Legendele palatului. (serial, Coreea, 2007)
13.20 Legendele palatului. (serial, Coreea, 2007)
14.00 Telejurnal
14.45 Interes general
15.15 Teleshopping
15.30 Akzente
16.45 Lozul cel mare
17.40 Legendele palatului. (serial, Coreea, 2007)
19.00 Ora de business

20,00 Telejurnal. Omologarea tragerilor Joker, Loto 5 /40, Loto 6/49 şi Noroc
20,43 Alegeri 2012
22,10 Cenuşă şi sânge. (Dramă, ROMANIA, FRANŢA, PORTUGALIA, 2009) Exilată din ţara natală la Marsillia, după asasinarea soţului ei, Judith îşi creşte singură cei trei copii. După ce, timp de mai mulţi ani, refuză în mod sistematic să-şi revadă familia, Judith se lasă convinsă de copii să accepte invitaţia la nunta unei verişoare, în pofida temerilor şi secretelor care o bântuie. Toţi patru pleacă să-şi petreacă vara la ţară, şi să-şi regăsească rădăcinile.
23,55 Ora de business. (r.)
00,45 Europolis. (Dramă, Romania, Franţa, 2010)
02,30 Interes general. (r.)

PRO TV

07:00 Ştirile Pro Tv. Ce se întâmplă, doctore? Omul care aduce cartea
10:00 Tanar si nelinistit. (r)
11:00 O vacanta de aur. (r)
13:00 Ştirile ProTv
13:45 Samantha în vacanţă. (dramă, SUA, 2004) Samantha, o fetiţă de numai nouă ani rămasă fără părinţi este foarte fericită atunci cînd vizavi de ea se mută o familie modestă, pentru că una dintre fetiţe, Nellie, este de vîrsta ei. Samantha nu ţine nici o clipă cont de diferenţele sociale dintre ele şi în scurt timp devine prietenă cu micuţa Nellie. Un eveniment tragic face ca prietenia fetelor să fie pusă în pericol: după ce tatăl lor moare, Nellie şi cele două surori ale sale sunt trimise la orfelinat.
16:00 Tanar si nelinistit. (s)
17:00 Ştirile Pro Tv
17:30 Happy Hour
19:00 Ştirile Pro Tv.

20:00 Fotbal Europa League: Copenhaga - Steaua
22:00 Spitalul de demenţă. (serial, ep. 10)
22:30 Stirile ProTv
23:00 Hannibal. (thriller, SUA, 2001) După ce a îngrozit o lume întreagă în "Tăcerea mieilor", diabolicul Hannibal Lecter îşi face din nou simţită prezenţa după zece ani de pauză. Lecter se întoarce în SUA pentru a-i lansa agentului Starling (Juliane Moore), o nouă malefică provocare. Numai că în acelaşi timp, lui Hannibal i se pregăteşte ceva.
01:30 Promotor (r)
02:00 Stirile ProTv (r)
03:30 Romania, te iubesc! (reluare)
04:30 ApropoTv. (r)
05:30 Happy Hour. (r)

ANTENA 1

06.00 Observator
08.00 Neatza cu Răzvan şi Dani
10.00 Teleshopping
10.20 În gura presei cu Mircea Badea
11.15 FamiliaDa. (r) Alături de simpaticul Cosmin Seleşi, telespectatorii au parte de o competiţie cum nu s-a mai văzut, cu întrebări cât se poate de tăzniteşi răspunsuri pe măsură în quiz-show-ul familiilor din întreaga lume, FamiliaDA! Cea mai longevivă emisiune de gen din SUA, FamiliaDA aduce faţă în faţă cele mai spontane şi haioase familii, într-o întrecere inedită.
11.50 Mireasă pentru fiul meu
13.00 Observator
14.00 Mireasă pentru fiul meu
16.00 Observator
17.00 Acces direct cu Simona Gherghe
19.00 Observator

20.00 Observator special.
20.30 Next Top Model. Pasiune, senzualitate, provocare, glamour, stil, adrenalină, rivalitate, lacrimi, obstacole şi împliniri, acestea sunt doar câteva dintre ingredientele celui de-al treilea sezon Next Top Model by Cătălin Botezatu. Cantonamentul sever Next Top Model ridică acum ştacheta pentru frumoasele concurente ale acestui sezon. Succesul predecesoarelor sale e cât se poate de tentant: aproape toate cele 16 protagoniste ale celui de-al doilea sezon al competiţiei şi-au urmat cu frenezie visul, indiferent de momentul eliminării lor din show.
22.30 Un Show Păcătos cu Dan Capatos
01.00 Observator. (r)

HBO

06:00 Jocul se schimbă. Dramă, SUA, 2012. Regia: Jay Roach.
07:55 Tom şi Jerry şi Vrăjitorul din Oz. Animaţie, SUA, 2011. Regia: Spike Brandt.
08:55 Evita. Muzical, SUA, 1996. Regia: Alan Parker.
11:10 O singură zi. Dramă, SUA, 2011. Regia: Lone Scherfig.
12:55 Liga feminină de baseball. Dramă, SUA, 1992. Regia: Penny Marshall.
15:00 Crulic - drumul spre dincolo. Documentar, România, 2011. Regia: Anca Damian.
16:15 Pumni de oţel. Acţiune, SUA, 2011. Regia: Shawn Levy. Cu: Hugh Jackman, Evangeline Lilly, Dakota Goyo, Anthony Mackie, Kevin Durand
18:20 Charlie St. Cloud. Dramă, SUA, 2010. Regia: Burr Steers.

20:00 În derivă. II, Ep. 19
20:30 În derivă. II, Ep. 24
21:00 Păcătoasa Teodora. Documentar, România, 2011. Regia: Anca Hirte.
22:30 În derivă. II, Ep. 24
23:00 True Blood. V, Ep. 8 - Cineva din trecut
23:55 Ritualul. Thriller, SUA, 2011. Regia: Mikael Håfström.
01:45 Toată lumea din familia noastră. Dramă, România, 2011. Regia: Radu Jude. Cu: Şerban Pavlu, Sofia Nicolaescu, Mihaela Sîrbu, Gabriel Spahiu
03:30 Băieţii nu plâng niciodată. Dramă, SUA, 1999. Regia: Kimberly Peirce. Cu: Hilary Swank, Chloë Sevigny, Peter Sarsgaard
05:30 Katie Morgan: Întrebări despre sex. Documentar, SUA, 2009.

TVR 2

9.00 Piersic Show **10.10** Handbal **11.50** Poate nu ştiai **12.00** Poveste fără sfârşit **12.55** Minutul Lumiere **13.00** Natură şi aventură **13.30** Vânătoarea de clişee **14.00** Supravieţuitor în jungla urbană **14.35** Împreună în Europa! **15.50** Pastila de sănătate **16.00** Euromaxx Highlights **16.30** Dincolo de graniţele cunoaşterii **16.50** Capodopere din Galeria de Artă... **16.55** Minutul Lumiere **17.00** Piersic Show **18.00** Telejurnal **19.00** Capodopere din Galeria de Artă... **19.10** Handbal **21.00** O vedeta. un tablou **21.10** Handbal **23.00** Ora de ştiri **0.10** Timpul chitarelor Producător Ionela Liţă

AXN

07:00 NCIS: Anchetă militară **07:55** Stăpânul fiarelor **08:50** Stăpânul fiarelor **09:45** Îngerul păzitor **10:40** Sue Thomas **11:35** Stăpânul fiarelor **12:30** NCIS: Anchetă militară **13:25** Îngerul păzitor **14:20** CSI: New York - Criminaliştii **15:15** Sue Thomas **16:10** Stăpânul fiarelor **17:05** Stăpânul fiarelor **18:00** Îngerul păzitor **19:00** Merlin **20:00** CSI: New York - Criminaliştii **21:00** Sherlock Holmes şi Dr. Watson **21:55** ZOOM **22:10** CSI: New York - Criminaliştii **23:10** Lege şi dreptate **00:00** Minţi criminale **00:55** Sherlock Holmes şi Dr. Watson

ANTENA 3

6.00 Ştirile dimineţii cu Nadina Câmpean şi Marius Ioniţă **10.00** Previziunile zilei cu Sabina Iosub si Niels Schnecker **11.00** Se întâmplă în România cu Maria Coman **12.00** Ştiri **13.00** Se întâmplă în România cu Maria Coman **14.00** Ştiri **15.00** Esenţial cu Mihaela Bârzilă **17.00** 100 de minute cu Alessandra Stoicescu **18.45** La ordinea zilei cu Dana Grecu şi Radu Tudor **20.30** Subiectiv cu Răzvan Dumitrescu **21.30** Sinteza zilei cu Mihai Gâdea **23.15** În gura presei cu Mircea Badea **0.00** Ştiri **1.00** Ştiri

PRIMA TV

06:30 Revolutia stelara **08:30** Totul despre mame **09:00** Teleshopping **09:30** Cartoforul, fata si pistolarul **11:30** Teleshopping **12:00** Flavours, 3 bucatari **13:00** Teleshopping **13:30** Farsele lui Jugaru **13:45** Teleshopping **14:15** Iubiri secrete **15:30** Totul despre mame **16:00** Cireasa de pe tort **17:00** Trasnitii **18:00** Focus 18 **19:00** Focus Sport **19:30** Cireasa de pe tort sezon 9 Ed. 45 FR **20:30** Charlie si fabrica de ciocolata (aventura, S.U.A 2005) **22:15** Trasnitii **23:15** Focus Monden **23:45** NCIS: Ancheta militara (serial politist, S.U.A. 2003) **00:30** Focus **01:30** Tradati in dragoste

CINEMAX

07:00 Istanbul **08:40** Cei mai buni regizori de la Hollywood - Wolfgang Petersen **09:10** Vacanţă all-inclusive **11:10** Interviuri cu celebrităţi - Daniel Radcliffe **11:55** Casa **13:40** Old Gringo **15:40** La Bamba **17:25** Vacanţă all-inclusive (Comedie, SUA, 2009) **19:20** Barbarella (SF, Franţa, 1968) **21:00** Pâine neagră (Dramă, Spania, 2010) **22:50** Viaţa e plăcută (Comedie, Marea Britanie, 1990) **00:35** Omoară-mă, te rog! (Comedie, Franţa, 2010) Regia: Olias Barco. Cu: Aurélien Recoing, Virgile Bramly, Daniel Cohen **02:10** Furie (Poliţist, Japonia, 2010)

B1

10:00 Ştirile B1 (direct) **11:00** Talk B1 (direct) cu Mihai Jurca **12:00** Ştirile B1 (direct) **13:00** Ştirile B1 (direct) **14:00** Talk B1 (direct) **15:00** Ştirile B1 (direct) **16:00** Talk B1 (direct) **17:00** Ştirile B1 (direct) **18:00** Ştirile B1 (direct) **18:30** Aktualitatea B1 (direct) cu Andrei Bădin **20:00** Sub semnul întrebării (direct) cu Robert Turcescu **21:30** Ultimul cuvânt (direct) cu Nelu Barbu şi Ion Cristoiu **23:00** (AP revista presei) Lumea lui Banciu (direct) cu Radu Banciu **00:00** Ştirile B1

ACASĂ

06:30 Povestiri adevarate **07:30** Teleshopping **08:00** Reteta de acasa **08:15** Dragoste si lupta **09:15** Teleshopping **09:45** Dragoste la indigo **10:45** Refugiul **11:45** Teleshopping **12:15** Abisul pasiunii **14:15** Demon si inger **15:15** Reteta de acasa **15:30** Stapana **16:30** Povestiri adevărate (emisiune cu povesti reale despre viaţă, prezentată de Ioana Maria Moldovan si Dan Cruceru) **17:30** Dragoste si lupta **18:30** Dragoste la indigo **19:30** Refugiul **20:30** Abisul pasiunii **22:00** Cancan TV **00:30** Poveştiri adevărate **01:30** Demon si inger **02:30** Stapana **03:30** Cancan TV

PRO CINEMA

10:30 Happy Hour **12:30** Zoom in 10 **12:45** Acasa in bucatarie **14:15** Lumea Pro Cinema **14:45** Redacţia **16:00** Acasa in bucatarie **17:00** La Bloc **18:00** MASH **19:00** La Bloc **20:00** Disparuti fara urma **20:55** MASH **22:00** Stapinul comorii Ray Reiter a fost martorul uciderii parintilor sai in largul marii de catre o ciudata creatura, care semana cu o caracatita uriasa. Traind cu gindul razbunarii in toti acesti ani, dar si din dorinta de aventura, Ray pleaca intr o expeditie periculoasa impreuna cu Nicole, o tinara arheolog, pentru a gasi creatura care ia ucis familia

DIVA

06.00 Hercule Poirot **08.00** Anatomia lui Grey **09.00** Soţia perfectă **10.00** Hercule Poirot **12.00** Anatomia lui Grey **13.00** Neveste disperate **14.00** Soţia perfectă **15.00** Primul nostru Crăciun (Drama, USA 2008) Crăciunul nu mai e deloc fericit când două cupluri recent căsătorite refuză să renunţe pentru sărbătoare la tradiţiile lor personale de demult. **17.00** Hercule Poirot **19.00** Anatomia lui Grey **20.00** Neveste disperate **21.00** Cu sânge rece **23.00** Soţii de militari **01.00** Promisiune de campanie (Comedy 2007)

ANTENA 2

07:45 La tinta **08:00** Teleshopping **08:15** Telefonul de la miezul noptii **10:00** Incepe Bahmu **11:15** Rai da'buni **12:45** Teleshopping **13:15** La tinta **13:30** Agentul VIP (reluare) **15:30** Incepe Bahmu (emisiune realizata de Adriana Bahmuteanu) **16:45** Teleshopping **17:00** Trăieste sănătos (emisiune realizată de Simona Bălănescu) **18:15** Xtra Factor (reality show) **18:30** Show time (emisiune realizata de Radu Buzaianu) **19:15** La tinta (filler informativ) **19:30** Răi da' buni (emisiune realizată de Mihai Morar) **20:55** Xtra Factor (reality show) **21:10** Agentul VIP

RTL KLUB

08:35 Ştiri **09:10** Reflector **10:00** 112 (s) **11:05** Top Shop **12:45** Astro Show **13:50** Automania **14:25** Focus **15:00** Tipi (s) **15:40** Galvolgyi Show **16:10** Iubire păcătoasă (s) **17:15** Marichuy (s) **17:45** Rivali (s) **18:15** În umbra suspiciunii (s) **19:30** Ştiri **20:10** Codul. Quiz-show **21:15** Focus **21:50** Între prieteni (s) **22:30** Sechestraţi în tren (acţiune)

REDACŢIA NU ÎŞI ASUMĂ RESPONSABILITATEA PENTRU EVENTUALELE SCHIMBĂRI

DISCOVERY

08:00 Cum se fabrică ? **09:00** Tehnici esenţiale de supravieţuire **10:00** O pradă mortală **11:00** Echipa de revizie **12:00** Maşini pe alese **13:00** Secundele dinaintea dezastrului **14:00** Vânătorii de mituri **15:00** Şcoala Discovery **16:00** Top Gear **17:00** Tehnici esenţiale de supravieţuire **19:00** Cum se fabrică ? **20:00** Monştrii apelor **22:00** Pescuit cu mâinile goale **23:00** Supravieţuitorii dezastrelor **00:00** Singur în sălbăticie **01:00** Top Gear

Cerc pastoral la Sâmbăteni

SÂMBĂTENI. Credincioșii Parohiei Ortodoxe Române Sâmbăteni, Protopopiatul Lipova, din cadrul Arhiepiscopiei Aradului au avut parte în Duminica a XXXI-a după Rusalii de momente de bucurie și mângâiere. Cercul misionar-pastoral Radna, coordonat, din încredințarea Înalt Preasfințitului Arhiepiscop Timotei, de preotul Ioan Jidoi, s-a întrunit în biserica purtând hramul „Sf. Ierarh Nicolae", unde soborul de preoți a săvârșit Sfânta Taină a Maslui de obște, răspunsurile la strană fiind date de tineri teologi, aceștia interpretând și un buchet de colinde cu care au încântat auditoriul.

Părintele Crinel Onea, Protopopul Lipovei, a ținut un cuvânt de învățătură în care a scos în evidență importanța Tainei Maslui pentru vindecarea bolilor sufletești și trupești. „Fiecare participant la Sfântul Maslu aflat sub epitrahilul preoților, aduce cu el necazurile și neputințele lui la Hristos, Samarineanul milostiv de care vorbește prima evanghelie a acestei Taine", a mărturisit Părintele Protopop.

La final, părintele paroh Ioan Braiț a mulțumit celor care au răspuns invitației la această sărbătoare, seara încheindu-se cu o agapă frățească la casa parohială.

JA-V.F.

Maslu de obște FOTO: FAN

Gala premiilor literare

7 premii literare vor fi acordate la gala filialei din Arad a Uniunii Scriitorilor din România.

Scriitori arădeni FOTO: FAN

ARAD. Sâmbătă, 8 decembrie, ora 11, la Teatrul Clasic „Ioan Slavici" din Arad va avea loc Gala premiilor literare ale filialei din Arad a Uniunii Scriitorilor din România.

Literatura, în toate genurile consacrate - poezie, proză, eseu, teatru, critică literară, traduceri din și în limba română - este o zonă de excelență a culturii arădene. Aradul însuși s-a consacrat în ultimele două decenii ca un centru zonal al literaturii române de astăzi. La filiala arădeană a Uniunii Scriitorilor au aderat peste 50 de autori valoroși în toate genurile literare, aparținând unor generații și stiluri diferite, cu rezidență nu doar în Arad ci și în Oradea, Deva, Hunedoara, Brașov, în Voivodina (Serbia). Numai anul editorial trecut au publicat cărți originale - unele evenimente editoriale naționale - peste 15 scriitori.

Un juriu competent și cu criterii va acorda anul acesta 7 premii literare. El este format din Gh. Schwartz (președinte), Horia Ungureanu și Ioan Matiuț (membri). La Gală se vor citi texte critice despre scriitorii laureați. Iar aceștia vor onora publicul cu lecturi din propria operă. Este o formă simbolică de recunoaștere a valorilor, de stimulare a acestora. **JA-V.F.**

Experţi în practică universitară

Doi profesori ai Universităţii „Aurel Vlaicu" din Arad au devenit experţi regionali în practica universitară

ARAD. Doi profesori ai UAV au devenit experți regionali în practică. Implicați în proiectul POSDRU „Practică să înveți, învață să practici", prof. univ. dr Ramona Lile și prof. univ. dr. Marin Spânu au susținut, după o sesiune de evaluare, un examen de certificare care le-a conferit această specialitate. „Îi felicit pe cei doi distinși colegi pentru acest certificat obținut. Importanța activității practice în cadrul procesului de învățământ, este un deziderat pe care universitatea noastră îl are menționat în strategia sa. Așa cum am mai susținut și cu alte ocazii, corelarea politicii educaționale cu cererea de pe piața economică este vitală pentru orice universitate. Ne bucurăm că acum avem în mijlocul nostru doi specialiști în practică și sperăm ca acest program de practică, implementat în cadrul Facultății de științe Economice, să fie extins și la alte facultăți", a precizat președintele UAV, prof. univ. dr. Lizica Mihuț.

Practica nu e opțională

Un procent de 20% din practica universitară a studenților de la UAV se derulează în mediul economic, direct la potențialii angajatori, ceea ce le deschide studenților noi perspective asupra viitorului loc de muncă, asupra pretențiilor de pe piața muncii. „Activitatea practică nu mai este doar opțională ci devine obligatorie. Nu mai poți gândi un curs teoretic fară a te gândi, ca profesor, la utilitatea lui în practică. Învățământul superior trebuie să se raporteze în permanență la mediul economic. Mă bucur că, împreună cu colegul meu, profesorul Marin Spânu, am reușit să obținem aceste certificate de experți în practică și sper ca prin cunoștințele pe care le-am dobândit să le putem disemina la nivelul altor departamente și facultăți", a declarat rectorul UAV, prof. univ. dr. Ramona Lile. **JA-M.A.**

> O universitate trebuie să se raporteze în permanență la mediul economic
> **LIZICA MIHUȚ**

Președintele Lizica Mihuț și rectorul Ramona Lile FOTO: JA

Un proiect de succes

Proiectul „Învață să practici, practică să înveți" a fost unul din proiectele de succes în care a fost implicată și Universitatea „Aurel Vlaicu". Studenții Facultății de Științe Economice au participat la competițiile organizate în cadrul proiectului și au câștigat premii importante. Dar dincolo de recompensa materială există câștigul cuantificat în experiență și noi oportunități în carieră.

„ARCA - revista anului 2011"

Revista „ARCA" va fi premiată, marți, la gala Asociației Publicațiilor Literare și Editurilor din România.

ARAD. Un e-mail venit, ieri, pe adresa revistei „ARCA" anunța că APLER a acordat un important premiu publicației arădene de cultură.

„Am bucuria să vă invit la Gala Premiilor APLER (Asociația Publicațiilor Literare și Editurilor din România), ediția a XIV-a, ce va avea loc marți, 11 decembrie 2012, ora 18.00, în Rotonda Muzeului Național al Literaturii Române din București - menționează comunicatul semnat de Dan Mircea Cipariu, președintele APLER. Premiile vor fi acordate cu sprijinul financiar al Ministerului Culturii și Patrimoniului Național. Conform Regulamentului Premiilor APLER, juriul pentru acordarea premiilor anuale ale APLER, desemnat pentru doi ani, format din acad. Eugen Simion, prof. univ. dr. Silviu Angelescu și Mircia Dumitrescu, analizând propunerile făcute de către revistele și editurile membre ale APLER, a hotărât să acorde următoarele premii:

Revista anului 2011: ARCA, Arad..." Și se continuă cu celelate premii și premii speciale ce vor fi acordate de APLER.

Felicitări scriitorilor arădeni care, de peste două decenii, se străduiesc și reușesc să editeze o revistă de înaltă ținută!

JA-V.F.

O revistă de prestigiu FOTO: FAN

Donaţie generoasă de la Ordinul de Malta

ARAD. Ordinul Suveran al Sfântului Ioan de Ierusalim, O.S.J.U.S.A, Prioratul România și Republica Moldova a efectuat o donație la Centrul de Integrare prin Terapie Ocupațională „Tabacovici" Tineri cu Retard, din Aradul Nou. Prin aportul cavalerului și omului de afaceri Wilhelm Hollerbach, donația a constat într-o masă de ping pong profesională, o stație XBOX, precum și două seturi de badminton. Acțiunea, desfășurată cu concursul Aneimaria Nyeki, coordonator Centru Județean de Voluntariat Arad, a beneficiat și de participarea Priorului Marco Pagotto.

„Am fost plăcuți impresionați de ceea ce am văzut în acest centru, iar donația noastră s-a integrat pe deplin în ansamblul modalităților terapeutice care se desfășoară aici, în beneficiul acestor tineri, care, mai mult ca orice, au nevoie de atenția societății. Vom studia și alte modalități de a veni înspre tinerii acestui centru, pentru a-i ajuta și susține în proiectele lor", a spus dr. Antoniu Martin, Vice Prior al Prioratului România și Republica Moldova.

JA-V.F.

Dr. Antoniu Martin FOTO: FAN

Barieră în calea adopţiei unui copil

Noua Lege a adopţiilor, intrată în vigoare în aprilie, a condus la scăderea numărului de copii înfiaţi.

Nu e tocmai ușoară întemeierea unei familii FOTO: FAN

ARAD. „Adopția este un eveniment care va schimba pentru totdeauna viața copilului adoptat și a părinților adoptivi! Copiii adoptabili au nevoie de părinți care pot și înțeleg importanța de a pune pe primul plan nevoile copiilor. Adopția necesită un angajament de durata unei vieți! De aceea este deosebit de important ca persoanele sau familiile care doresc să devină părinți adoptatori, să fie pregătite să facă față noilor provocări pe care le presupune o adopție, să poata dărui unui copil toată dragostea și atenția pe care le merită și de care are nevoie" - subliniază Edita Iuhasz, director al Direcției Generale de Asistență Socială și Protecția Copilului (DGASPC) Arad.

Familiile care doresc să adopte un copil sau să primească informații despre procedura adopției sunt invitate să se adreseze cu încredere Serviciului adopții din cadrul DGASPC (str.1 Decembrie 1918 nr.14.) la numerele de telefon 0257-253721 sau 0257-210055, de luni până joi între orele 8.00-16.30 și vineri între orele 8.00-14.00.

> Redați zâmbetul unui copil și dați un nou sens vieții!
> **AURORA LUPAȘ**

Schimbarea schimbării

Datorită efectelor pe care le-a produs, noua Lege a adopțiilor nu pare a avea viață prea lungă. Ministrul Muncii, Mariana Câmpeanu, a apreciat că „este inadmisibil să avem copii instituționalizați și persoane care doresc să adopte un copil și, din cauza birocrației sau altor forme de interes, acești copii să nu ajungă să fie crescuți de o familie. Categoric va trebui să schimbăm Legea adopțiilor, cadrul constituțional și coordonarea acestuia.".

În scădere

În cursul anului 2012, la DGASPC Arad au fost înregistrați 20 de copii adoptabili, semnificativ mai puțini față de anii trecuți, când am avut 45-48 de copii adoptabili. Aceeași tendință se păstrează și în cazul familiilor adoptatoare: 25 în acest an față de 30 în anii precedenți. **JA-D.D.**

JURNAL ARĂDEAN

Ultimele pregătiri

Directive clare vin de la Biroul Electoral privind activitatea pe care o vor derula preşedinţii secţiilor de votare cu o zi înainte de alegeri.

Sigilarea secţiilor de votare FOTO:FAN

ARAD. Cu 24 de ore înainte de deschiderea secţiilor de votare, activitatea preşedinţiilor din secţii este una foarte intensă. Sâmbătă, 8 decembrie, preşedinţii birourilor electorale ale secţiilor de votare vor prelua materialele votării care au fost depozitate în spaţiile puse la dispoziţie de fiecare primar şi până la ora 18,00 vor trebui să ajungă cu ele în secţiile de votare, transportul urmând să se desfăşoare sub pază. Tot în această zi se vor stabili şi posturile de pază în jurul localului de vot, iar materialele de propagandă electorală din şi de pe sediul secţiei de votare vor trebui să fie îndepărtate.

În ceea ce priveşte afişajul din secţii, preşedinţii trebuie să se asigure că un buletin de vot anulat pentru Camera Deputaţilor, respectiv Senat, vor fi afişate în loc vizibil. Tot într-un loc vizibil trebuie afişat şi mesajul privind solicitarea urnei speciale. Un alt mesaj ce trebuie să se regăsească în fiecare secţie de votare face referire la sistemele foto şi video: „Accesul în cabina de vot cu orice tip de aparate, în scopul înregistrării sau preluării de imagini, este INTERZIS".

Cu doar o zi înainte de vot, preşedintele biroului electoral al secţiei de votare alături de ceilalţi membri vor asigura desigilarea sacilor în care se află materialele necesare votării şi verificarea acestora, inclusiv a numărului de buletine de vot.

Sigiliu pe ferestre

O dispoziţie ceva mai deosebită vizează modul în care vor fi sigilate şi închise secţiile de votare până în dimineaţa de 9 decembrie. „Înainte de plecare, preşedintele biroului electoral al secţiei de votare asigură sigilarea ferestrelor şi uşilor localului de vot cu benzi de hârtie pe care a aplicat în prealabil ştampila de control a secţiei de votare şi care au fost semnate de preşedintele biroului electoral al secţiei de votare şi de ceilalţi membri prezenţi", se explică în directiva BEC

Important de menţionat ar fi faptul că cei care doresc să solicite urna specială în ziua votului, pot depune la secţiile de votare cereri şi în ziua de sâmbătă. **JA-A.P.**

Fără ştampilă sau buletine

Ştampilele de control precum şi cele cu menţiunea „VOTAT 2012 P" trebuie să rămână în secţiile de votare în noaptea dinspre sâmbătă spre duminică. De asemenea, listele electorale şi buletinele de vot trebuie şi ele să fie în secţiile de votare.

VOTAȚI FEIEȘ GHEORGHE

SENATOR

Cred că am lăsat ceva în urma mea, am muncit de mic, iar cinstea nu cred că cineva poate să mi-o pună la îndoială. Nu am uitat şi nu o să uit niciodată de unde am plecat, iar acum stau drept în faţa dumnevoastră, fiindcă nu am de ce să mă ascund, dimpotrivă, am muncit o viaţă pentru cetăţeni, iar acest lucru o poate confirma oricine. Aşadar, consider că omul sfinţeşte locul şi cred că important pentru dumneavoastră este să luaţi în considerare realizările, faptele şi gândurile de viitor ale celui pe care doriţi să îl votaţi, pe care îl alegeţi să vă reprezinte în Parlament.

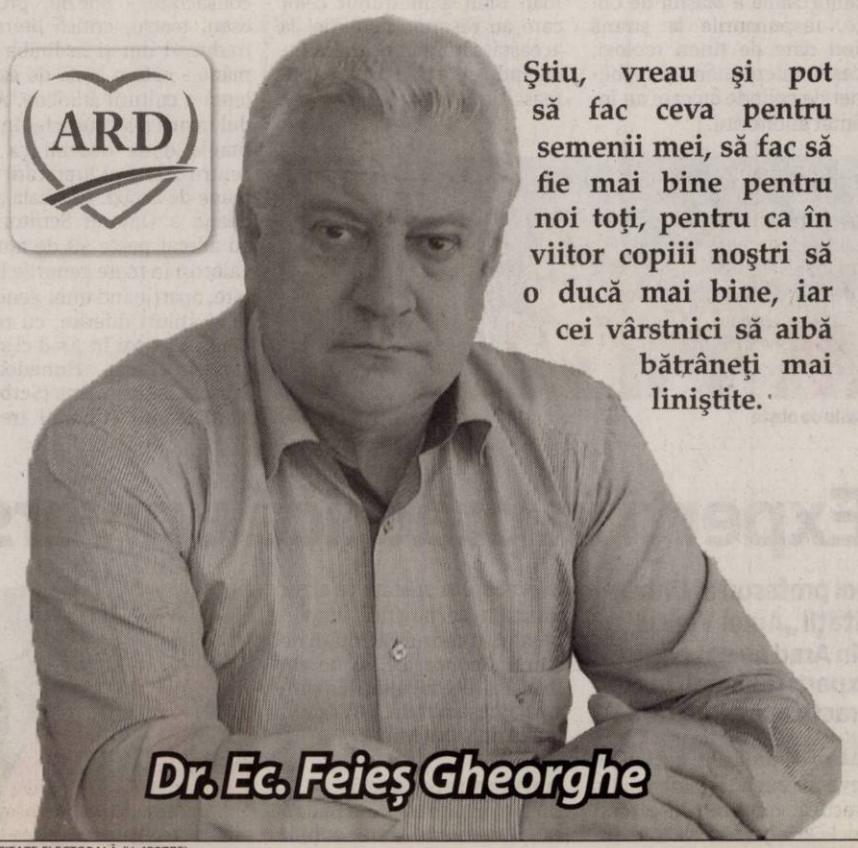

Ştiu, vreau şi pot să fac ceva pentru semenii mei, să fac să fie mai bine pentru noi toţi, pentru ca în viitor copiii noştri să o ducă mai bine, iar cei vârstnici să aibă bătrâneţi mai liniştite.

PUBLICITATE ELECTORALĂ (H-452775)

Aradul votează OVIDIU MARIAN
senator USL
Un arădean pentru arădeni !

Dreptate până la capăt !

PUBLICITATE ELECTORALĂ (H-361204)

USL VA AVEA MAJORITATEA ABSOLUTĂ ÎN PARLAMENT.

ARD VA AVEA MAJORITATEA ABSOLUTĂ A DOSARELOR DNA.

USL VA CONSTRUI ROMÂNIA.

ARD VA PORNI CU "INIMA FRÂNTĂ" SPRE "GARAJUL" LUI BĂSESCU. PENTRU TOTDEAUNA.

VOTEAZĂ

USL
PSD PNL-PC
2012. ANUL VICTORIEI

VOTAŢI DOREL POPA, CANDIDATUL USL LA SENAT

PUBLICITATE ELECTORALĂ (H-434729)

Dr. Domşa intră (din nou) în lupta pentru şefia CAS

Casa Naţională de Asigurări de Sănătate organizează concurs pentru ocuparea postului de preşedinte-director general.

Abordează concursul cu hotărâre

ARAD. Sunt semne că interimatul de la conducerea Casei de Asigurări de Sănătate (CAS) din Arad se apropie de sfârşit. Casa Naţională organizează concurs pentru ocuparea postului de preşedinte-director general al CAS Arad. Nu oricine, însă, poate să acceadă în această funcţie. Pe lângă pregătirea de bază, candidaţii trebuie să aibă şi pregătire complementară/managerială în domeniul lor de activitate sau în sistemul de sănătate: cursuri de perfecţionare/specializări/competenţe/master/doctorat. O altă condiţie este de a avea vechime în specialitate de minimum cinci ani, iar activitatea desfăşurată în management să fie de minimum trei ani.

Termenul limită de înscriere a dosarelor candidaţilor este 18 decembrie. Într-o primă etapă se va face o selecţie a dosarelor de concurs, pe baza îndeplinirii condiţiilor de participare. Concursul efectiv constă într-o probă scrisă ce se va desfăşura la 23 ianuarie şi un interviu care va avea loc la 25 ianuarie.

Aşadar, la sfârşitul primei luni a anului viitor, CAS Arad va avea (cel puţin teoretic) un preşedinte-director general titular. Până atunci, la conducerea instituţiei se va afla ec. Angela Cosma, care a fost numită cu delegaţie în această funcţie, la sfârşitul lunii iulie. Numirea sa a survenit revocării mandatului dr. Gheorghe Domşa pe motiv de „modificare cu peste 50% a indicatorilor de performanţă care au stat la baza încheierii contractului de management între preşedintele-director al CAS Arad şi CNAS".

Din informaţiile pe care le deţinem, dr. Gheorghe Domşa îşi va depune dosarul la concursul ce va avea loc în ianuarie, în timp ce Angela Cosma nu va face acest lucru.

DIANA DUŢU
diana.dutu@informmedia.ro

Marinari şi sirene la bal

Studenţii Universităţii de Vest „V. Goldiş" au ales miss şi mister boboc 2012.

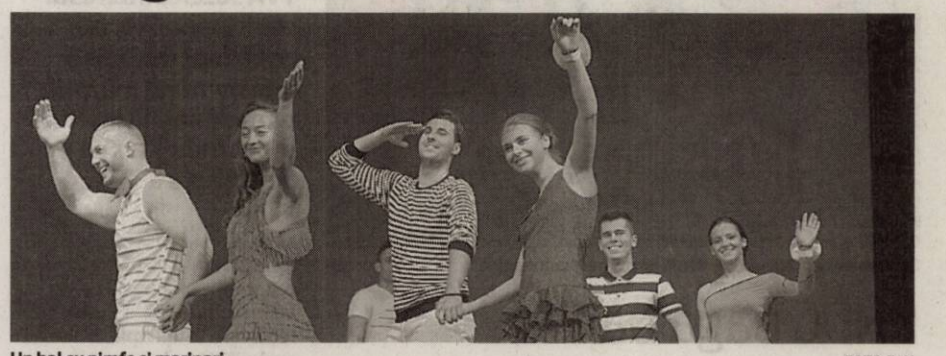

Un bal cu nimfe şi marinari FOTO:FAN

ARAD. Bobocii Universităţii de Vest „Vasile Goldiş" au fost sărbătoriţi în cadrul Balului Balurilor UVVG 2012, care a avut loc în seara zilei de marţi, 4 decembrie a.c., la Teatrul Clasic „Ioan Slavici" din Arad.

Manifestarea a fost organizată de Liga Studenţilor şi Consiliul Consultativ al Studenţilor din cadrul UVVG, în parteneriat cu Universitatea de Vest „V. Goldiş"şi cu sprijinul unor generoşi sponsori.

Tema balului din acest an, desfăşurat sub genericul „Sailing under the sea", a fost legată de mediul acvatic şi provocările acestuia. Opt perechi formate din cei mai curajoşi boboci - marinari, alături de însoţitoarele lor - sirene, au avut de trecut prin încercări şi probe dificile, pentru a convinge juriul extrem de exigent că merită râvnitul titlu de Miss şi Mister Boboc UVVG - 2012. Cum competiţia a trebuit să aibă o singură pereche câştigătoare, după îndelungi deliberări, aceasta a fost desemnată drept echipa formată din studentul Gianluca Esposito şi studenta Veronica Bîc.

Prof. univ. dr. Aurel Ardelean, preşedintele Universităţii de Vest „V. Goldiş", a transmis un mesaj de salut, iar prof. univ. dr. Coralia Cotoraci, rectorul UVVG, a adresat, de asemenea, un cuvânt participanţilor, cu ocazia anunţării premianţilor competiţiei la concursul de Miss şi Mister Boboc.

„A fost un bal deosebit şi datorită prestaţiei bobocilor, pe care îi felicit pentru modul în care s-au prezentat şi pentru munca titanică depusă. Acest bal a putut fi realizat datorită sponsorilor Universităţii de Vest „Vasile Goldiş" Arad", a declarat Paul Bărbulescu, prefectul studenilor din cadrul UVVG.

Nu în ultimul rând, trebuie amintită prestaţia formaiei Daniel's Band, care a oferit participanţilor un apreciat concert de muzică rock.

JA-V.F.

Excursie la Bruxelles

Organizatorii, ajutaţi de sponsori, au acordat frumoase premii. Iar Cabinetul europarlamentarului Iosif Matula a oferit Marele Premiu, constând într-o excursie de o săptămână la Bruxelles, cu toate cheltuielile asigurate.

La vernisajul expoziţiei FOTO: FAN

Foto Club Arad, la Novi Sad

ARAD. La invitaţia Asociaţiei Foto, Film şi Video din Voivodina (Serbia), Foto Club Arad a avut onoarea să verniseze, zilele trecute, la galeria foto a asociaţiei din Novi Sad, expoziţia de fotografie „Confuenţe cromatice".

„O delegaţie a clubului nostru s-a deplasat în Serbia unde a fost primită cu prietenie şi caldură de conducerea asociaţiei din Voivodina - ne-a declarat Mircea Boran, preşedintele Foto Club Arad. După vernisaj, dar şi a doua zi, membri Foto Club Arad au participat, împreună cu doi dintre membri conducerii clubului din Novi Sad, la un workshop foto prin oraş şi prin împrejurimi. Mulţumim Asociaţiei Foto, Film şi Video din Voivodina pentru primirea deosebită pe care ne-a făcut-o şi promitem că, anul viitor, vom continua colaborarea dintre cluburile, dar şi dintre oraşele noastre".

JA-V.F.

Băsescu = PDL = ARD

- Au umilit oamenii
- Au tăiat salariile şi pensiile
- Au închis şcoli şi spitale
- Au desfiinţat peste 750 000 de locuri de muncă
- Au majorat TVA de la 19% la 24%, au scumpit viaţa fiecărui român
- Ei s-au îmbogăţit, românii au sărăcit. Clientela lor a deturnat banii pentru autostradă, pasaje, investiţii
- Vor să desfiinţeze judeţul Arad şi să îl subordoneze administrativ faţă de Timişoara

USL, aproape de oameni

- Respect pentru drepturile românilor
- A dat înapoi salariile şi pensiile tăiate ilegal. Indexează pensiile
- Are soluţii pentru a crea 1 milion de noi locuri de muncă
- Reduce TVA la 19%. Reduce TVA pentru alimentele de bază la 9%
- A introdus plata TVA la încasarea facturii, nu la emiterea ei
- A stopat jaful din banii publici. Astfel, au fost deblocate fondurile pentru pensii şi salarii. Termină autostrada Nădlac – Arad şi pasajele din Micălaca şi Grădişte.
- Regionalizare prin păstrarea judeţului Arad, fără subordonare administrativă faţă de Timişoara!

COMPARĂ ŞI VOTEAZĂ PENTRU TINE!

Duminică, votează candidaţii USL Arad, poziţia 2 pe buletinul de vot!

USL PSD PNL-PC

Împreună, facem România puternică!

www.romaniaputernica.ro

PUBLICITATE ELECTORALĂ (U-444183)

JURNAL ARĂDEAN

Cei care au depus cereri pe PNDC îşi primesc subvenţiile FOTO: FAN

PNDC bagă bani în conturile fermierilor

APIA a început virarea banilor pe schema de plată naţională directă complementară.

ARAD. Agenţia de Plăţi şi Intervenţie pentru Agricultură (APIA) a demarat din această săptămână plăţile pe schema de plată naţională directă complementară (PNDC) - Campania 2012. Conform Hotărârii privind stabilirea pentru anul 2012, a cuantumului plăţilor naţionale directe complementare, care se acordă în agricultură în sectorul vegetal, sumele totale necesare aplicării schemei de plăţi naţionale directe complementare sunt de 221.869,92 mii euro.

„Sumele pe care le vor primi fermierii sunt defalcate după cum urmează: plăţi naţionale directe complementare (PNDC 1) - 216.118,7 mii euro; plăţi naţionale directe complementare specifice pentru in şi cânepă pentru fibră, hamei, tutun, sfeclă de zahăr (PNDC 2,3,4,5,6) - 5.751,22 mii euro. Plăţile se efectuează în lei, la cursul de schimb stabilit de către Banca Centrală Europeană în data de 28 septembrie 2012, respectiv 4,5383 lei pentru un euro", punctează Gheorghe Alda, director executiv APIA Arad.

Alte plăţi efectuate

În perioada 16.10 - 17.11.2012 APIA a efectuat plăţi în valoare totală de 2.285.473.123.54 lei pentru 1.054.553 fermieri, reprezentând avansul de 53,88 euro/ha (244.52 RON/ha), pentru cererile depuse în Campania de acordare a sprijinului pe unitate de suprafaţă 2012.

Pentru anul 2012 cuantumul alocat Schemei de plată unică pe suprafaţă este de 119,66 euro/ha, iar cuantumul alocat schemei de plată PNDC1 este de 35 euro/ha.

JA-A.P.

Instruire cu sute de participanţi

TVA suscită interesul contribuabililor arădeni, fapt dovedit şi prin numărul mare de participanţi la instruirile privind sistemul nou de aplicare a TVA.

În timpul discuţiilor privind noua taxă pe valoarea adăugată FOTO: FAN

ARAD. La sala EXPO Arad Internaţional a avut loc, marţi, cea de-a doua Sesiune de informare publică a contribuabililor pe tema aplicării sistemului TVA la încasare. În deschiderea lucrărilor s-au adresat celor aproape 500 de participanţi Marius Drăgănescu, directorul executiv al DGFP Arad, Nicolae Băcanu, preşedinte CCIA şi Petru Horga, preşedintele CECCAR.

Seriozitate şi interes

„Colaborarea deosebit de bună dintre Fisc şi cele două instituţii arădene a oferit prin ospitalitatea CCIA, cadrul optim pentru derularea Sesiunii de informare publică pe tema aplicării sistemului TVA la încasare. Prezenţa în număr foarte mare a participanţilor denotă seriozitatea şi interesul mediului de afaceri din judeţul nostru faţă de implementarea cu succes în business-ul propriu a noilor prevederi fiscale.

> Mediul de afaceri a dat dovadă de seriozitate şi interes
> MARIUS DRĂGĂNESCU

Lucrările desfăşurate la Arad se înscriu în programul naţional desfăşurat de Agenţia Naţională de Administrare Fiscală având în vedere caracterul de noutate al acestor prevederi legale şi necesitatea adaptării mediului de afaceri la sistemul TVA la încasare", a eplicat Marius Drăgănescu.

Specialişti din cadrul direcţiei generale a finanţelor publice Arad şi administraţiei finanţelor publice a municipiului Arad au prezentat cadrul general al acestui nou sistem, punctat cu exemple concrete întâlnite în activitatea curentă a operatorilor economici.

Subiecte abordate

Dintre tematicile abordate amintim: categoriile de contribuabili pentru care este obligatoriu sistemul TVA la încasare; operaţiuni supuse sistemului TVA la încasare; momentul exigibilităţii TVA; notificările de intrare sau ieşire din sistem; fluxuri la nivelul persoanei impozabile care aplica sistemul; cum se determina TVA exigibilă dacă există plăţi parţiale ale facturii; reguli pentru facturile parţiale/totale emise înainte de intrarea/ieşirea în/din sistem; înregistrarea operaţiunilor în conturile contabile corespondente.

JA-A.P.

S-au simţit bine împreună FOTO: FAN

Ziua inimilor deschise

ARAD. Elevii clasei a II-a C de la Şcoala Gimnazială Nr. 5 Arad, însoţiţi de înv. Lădariu Diana şi câţiva membri ai comitetului de părinţi au participat la o activitate alături de tinerii cu dizabilităţi de la Centrul de Reabilitare Socio-Profesională pentru Tinerii cu Dizabilităţi (situat în cartierul Micalaca). Desfăşurată în cadrul evenimentului „Ziua Porţilor Deschise", întâlnirea a marcat atât sărbătorirea Zilei Internaţionale a Persoanelor cu Dizabilităţi, cât şi venirea lui Moş Nicolae. Micuţii au fost întâmpinaţi cu căldură de Erika Stark, directorul Direcţiei de Dezvoltare şi Asistenţă Comunitară Arad, cât şi de psihologul Violeta Dunca.

Cu inima deschisă şi cu bucuria unei activităţi reuşite, elevii au colindat şi au oferit cadouri dulci tinerilor din centru.

JA-V.F.

PUBLICITATE ELECTORALĂ (361204)

Neamţu, atac dur la adresa MRU: "O dezamăgire pentru electoratul de dreapta!"

Mihail Neamţu, îl atacă pe Mihai Răzvan Ungureanu, care tinde să devină o dezamăgire pentru electoratul de dreapta.
Neamţu a postat şi pe pagina sa de Facebook un mesaj în care pune sub semnul întrebarii CREDIBILITATEA lui MRU
"MRU devine din ce în ce mai mult o dezamăgire pentru electoratul de dreapta, care aşteaptă cu adevărat o schimbare din temelii a clasei politice. Ezitările lui MRU din ultima vreme mă fac să cred că nu are capacitatea de a găsi totdeauna poziţia corectă pentru a ajuta la îndeplinirea acestui deziderat major al anului 2012", este precizat într-un articol intutulat "Doctrină de dreapta sau oportunism post-ideologic?"

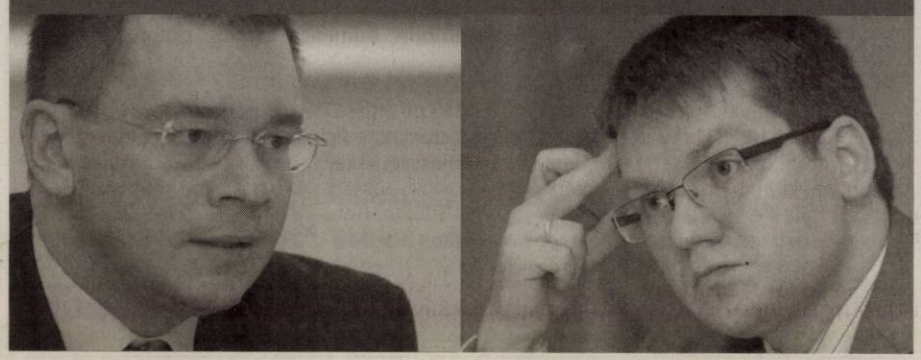

PUBLICITATE ELECTORALĂ (461459)

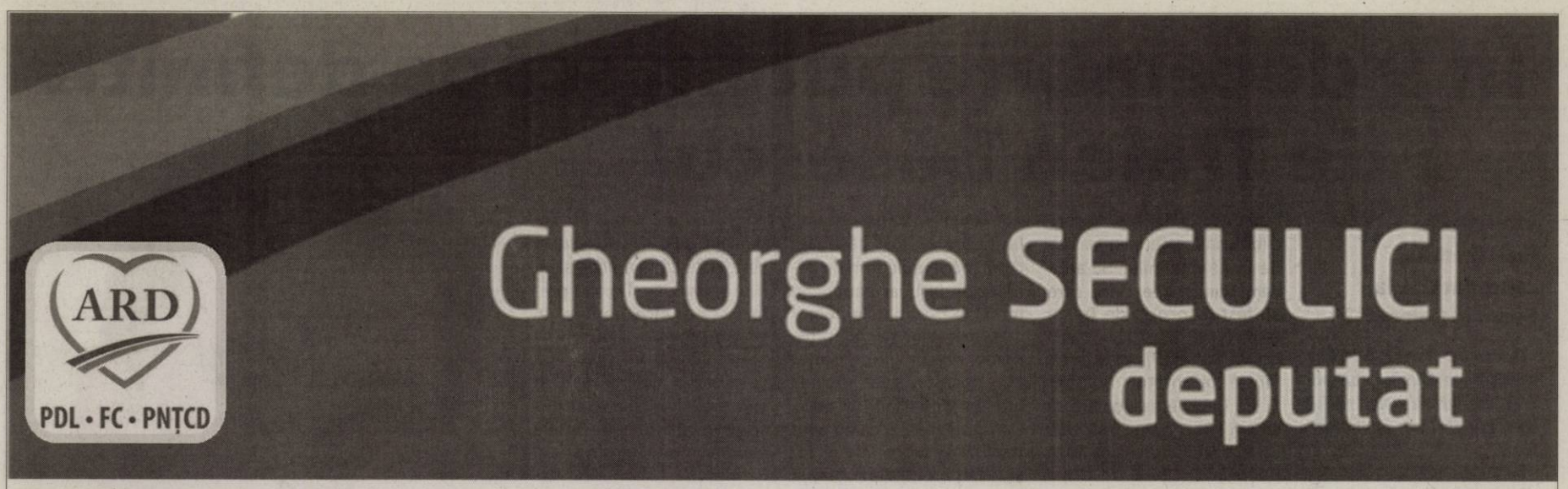

Am mare încredere în arădeni!

Domnule preşedinte, de ce să-l voteze arădenii pe Gheorghe Seculici şi nu pe adversarii lui Gheorghe Seculici?

Fiecare candidat are în spate o biografie din care se poate vedea ce fel de om este candidatul şi ce a realizat în viaţă. Arădenii mă cunosc foarte bine. Şi nu trebuie să facă altceva decât să compare biografia candidaţilor. Pentru că aceasta le spune oamenilor dacă un candidat este capabil de performanţă sau nu. Aceeaşi biografie vorbeşte şi despre caracterul candidatului. Politica românească are nevoie de competenţe, de performanţă, dar mai ales de caractere. Sunt convins că arădenii cunosc bine candidaţii şi vor alege în cunoştinţă de cauză.

Sunteţi unul dintre candidaţii care a făcut cele mai puţine promisiuni.

Oamenii s-au săturat de promisiuni fanteziste şi neonorate. Eu am demonstrat că ştiu să fac proiecte, nu promisiuni. Oamenii au nevoie de proiecte viabile, proiecte care să ducă la ridicarea standardului de viaţă al cetăţeanului. Iar arădenii nu pot fi amăgiţi, ca în alte părţi, cu promisiuni demagogice şi populiste. Arădenii formează un electorat special, mai aproape de cultura şi civilizaţia occidentală, un electorat care nu poate fi manipulat cu minciuni şi cu vorbe fără acoperire în realitate. O spun fără rezerve: am mare încredere în arădeni! Pentru că arădenii sunt ALTCEVA. Un altceva mai bun!

PUBLICITATE ELECTORALĂ (445785)

JURNAL ARĂDEAN

PUBLICITATE ELECTORALĂ (494694)

Campanie ilegală şi mizerabilă a „creştinilor" din ARD

„Creştinii" din ARD nu au limite: atacă adversarii politici cu afişe electorale pe poarta unei biserici!

Disperarea şi panica instaurate în sediile de campanie ale ARD nu pot justifica deloc campania ilegală şi mizearbilă pe care o desfăşoară candidaţii acestei formaţiuni în ultimele zile. Colegiul 1 din municipiul Arad a fost împânzit cu afişe mincinoase şi calomniatoare la adresa USL şi a candidaţilor USL. În aceste afişe se face trimitere la religie, homosexualitate şi alte aspecte cu care, cred cei de la ARD, vor putea manipula electoratul.

Afişele împrăştiate noaptea, specific oamenilor care se ocupă cu fărădelegi, nu sunt marcate corespunzător: nu apar inscripţii cu cine le-a comandat şi în ce tiraj.

Realizarea şi plasarea ilegală a acestor afişe, lipite pe garduri, stâlpi, ghene de gunoi, scări de bloc ridică întrebări serioase. Care este moralitatea lui Mihail Neamţu, Mihai Răzvan Ungureanu şi Gheorghe Falcă? Unde este caracterul lor? Cum vor respecta legea candidaţii ARD în varianta puţin probabilă în care vor fi aleşi, din moment ce nu sunt dispuşi să respecte legea în calitate de candidaţi?

De furia lipitorilor de afişe mincinoase ale ARD nu au scăpat nici măcar bisericile. Pe strada 6 Vânători, gardul unei biserici a fost murdărit cu abjecţiile ARD. Este dovada caracterului marilor „creştini" de la ARD, care nu mai ţin cont de nimic când interesul lor este să parvină. Nu numai că au făcut din minciună şi calomnie arme în politică, nu numai că sunt candidaţi sau susţinători cu valenţe penale care încearcă să arunce cu noroi în contracandidaţii cu imagine ireproşabilă, nu numai că îşi fac campanie electorală în biserici, dar au ajuns să şi murdărească bisericile din Arad. Este ruşinos că nu ştiu să piardă cu demnitate, că nu mai au nimic sfânt în dorinţa lor de a parveni!

Comportamentul candidaţilor ARD în colegiul 1 din municipiul Arad este tipic unor persoane care nu sunt din Arad şi nu cunosc Aradul! Arădenii sunt altfel, sunt oameni cumpătaţi şi decenţi. Mihail Neamţu şi Mihai Răzvan Ungureanu vor afla asta duminică, când vor primi răspunsul cuvenit din partea arădenilor!

Scrisoare deschisă

Dragi arădeni,

Sunt aproape patru săptămâni de când mă aflu în campanie electorală, patru săptămâni de când am plăcerea să vă întâlnesc, să vă vorbesc, să vă ascult. Sunt impresionat de deschiderea, bunăvoinţa, prietenia cu care mă primiţi şi mă ascultaţi. De la dumneavoastră primesc încrederea că voi avea patru ani de duminică încolo puterea şi priceperea să răspund speranţelor pe care arădenii şi le pun în USL şi în mine personal.

Am avut onoarea să cunosc în aceste zile sute şi sute de oameni deosebiţi. Fiecare cu problemele sale, cu proiectele sale, cu speranţele sale. Le-am strâns mâna şi am înţeles că împreună putem reuşi, împreună putem dezvolta Aradul, putem face România puternică!

De la dumneavoastră am primit puterea de a trece peste mâhnirea unor evenimente urâte - inerente campaniei electorale, spun unii. De ce inerente? De ce inevitabile? De ce politica înseamnă mizerie? Eu nu accept această idee! Nu accept să fiu denigrat, calomniat de oameni care îşi fac o carieră din minciună şi impostură. Nu sunt dispus să mă bălăcăresc în mocirla politicianistă pentru un vot în plus. Nu mint şi nu înşel, aşa cum face contracandidatul meu. Nu sunt oportunist, vreau să construiesc. Am simţit în aceste săptămâni că şi dumneavoastră aveţi aceleaşi exigenţe.

Sunt un familist convins, am o soţie şi două fete frumoase, am muncit pentru a obţine respectul şi încrederea cunoscuţilor, partenerilor, colaboratorilor. În fiecare an, prin intermediul firmelor mele interacţionez cu mii de arădeni, care mă cunosc şi mă apreciază. Trăiesc fiecare zi în aşa fel încât să nu îmi fie ruşine să mă uit în oglindă dimineaţa. Să nu îmi fie ruşine să mă uit în ochii arădenilor – pentru că eu m-am născut şi am crescut la Arad, aici vreau să trăiesc. Nu vreau un mandat să fug la Bucureşti, cer votul pentru că vreau să fac ceva pentru Arad! În ciuda acestor atacuri, eu nu cedez şi nici nu mă schimb: rămân alături de oameni şi mă ţin de cuvânt!
Închei o campanie electorală în care am cheltuit bani puţini, dar am adunat în jurul meu mulţi prieteni care m-au ajutat dezinteresat. Spre deosebire de contracandidatul meu, am o singură datorie: faţă de arădeni. Nu am nici sponsori, nici patroni politici care să mă tragă de mânecă şi să îmi spună ce să fac!

Mai sunt câteva zile până în 9 decembrie, duminica în care puterea este a dumneavoastră, a tuturor.

Implicaţi-vă! Nu staţi de-o parte, nu îi lăsaţi pe alţii să decidă pentru voi!
Gândiţi bine! Nu vă lăsaţi amăgiţi de minciuni bine ticluite, chiar spuse cu talent!
Votaţi! Nu mai lăsaţi pe nimeni să vă umilească, să taie pensii, salarii, indemnizaţiile copiilor, să închidă şcoli şi spitale!

Alegeţi respectul pentru oameni! Alegeţi un arădean 100%, care se ţine de cuvânt!
Să ne vedem cu bine!
Flavius Măduţa
Candidatul USL Arad pentru Camera Deputaţilor, colegiul 1

PUBLICITATE ELECTORALĂ (H-494694)

În 9 decembrie putem scăpa definitiv de Traian Băsescu!

Interviu cu Ioan Cristina, candidat USL la Senat în Colegiul 2

Domnule Ioan Cristina, suntem pe finalul campaniei electorale. Aţi reuşit să-i convingeţi pe alegători?

Eu sunt convins că da. Am discutat cu foarte mulţi oameni în această perioadă, de la Chişineu Criş şi până la Hălmagiu şi Hălmăgel. Toţi sunt conştienţi de şansa pe care o are România acum, prin ceea ce reprezintă USL, şi nu doresc s-o rateze. Nici nu avem voie de altfel, ca popor, să ratăm această şansă!

Ce reprezintă USL?

USL reprezintă în primul rând garanţia unei vieţi mai bune pentru români. Nu-mi place să mă laud sau să mă repet dar, de când este la guvernare, USL a început şi a şi reuşit deja să repare din greşelile făcute de fostele guvernări PDL conduse de Traian Băsescu. USL a început reîntregirea salariilor, a pensiilor, a indemnizaţiilor mamelor. Sunt lucruri mărunte, poate, la prima vedere, dar ele se reflectă în buzunarul fiecărei familii. USL este hotărâtă să continue pe această linie, să contribuie la creşterea nivelului de trai a românilor. Să aducem bunăstarea celor care au fost bajocoriţi de Traian Băsescu şi de PDL (ascunşi acum în ARD) este una dintre priorităţile noastre. Şi stă în puterea noastră să facem asta, pentru că USL este cea mai puternică forţă politică din ţară de după 1989 încoace, capabilă sa facă ceea ce nici o guvernare nu a reuşit: o Românie puternică!

Mai mult sau mai puţin oficial, încă e criză economică. Credeţi că veţi reuşi o creştere a a nivelului de trai în pofida acestui lucru?

Da. Să vă spun ceva: Potrivit Comisiei Naţionale de Prognoză, salariul mediu net lunar va creşte anul viitor cu 6,3%, până la 1.631 lei, iar în 2014, cu 4,2%, la 1.700 lei. Desigur că sunt nişte estimări, dar ele se bazează pe ceva. Şi anume pe faptul că USL a reuşit să pornească motoarele economiei, care au fost gripate de PDL.

Adică?

Păi ştiţi foarte bine ce s-a întâmplat. În toţi aceşti ani, PDL a acaparat economia României în folos propriu. Licitaţiile au fost câştigate cu precădere de firmele agreate de PDL iar banii s-au întors în buzunarele democrat-liberalilor ce au prosperat precum Făt-Frumos din poveste, care creştea într-un an cât alţii în zece. De unde credeţi că au avut bani să-şi ridice vile şi să-şi cumpere atâtea maşini luxoase? Din salariul de la stat? Nici pomeneală! Din aranjamente au avut şi din confiscarea economiei. În toţi aceşti ani, economia României a funcţionat în folosul baronilor PDL. De aceea s-a ajuns ca oamenii să moară de foame iar cei de la PDL, transformaţi acum în ARD, să acumuleze averi colosale.

Au spus că a fost criză, că de aceea a sărăcit populaţia. Că au trebuit să ia măsuri de impozitare a pensiilor, de reducere a salariilor, că altfel intra România în faliment...

Minciuni! Ei au fost cei care falimentat poporul! Dacă luau banii de la clientela lor de partid, cu care au construit săli de sport şi bazine olimpice peste tot, chiar şi acolo unde zac nefolosite, dacă nu umflau preţurile marilor lucrări de infrastructură care s-au derulat în ţară, aveau resurse suficiente ca să nu taie salariile şi pensiile. Dar au preferat să arunce poporul în sărăcie, numai şi numai ca să le meargă lor bine. Aşa ceva nu s-a mai pomenit într-o ţară civilizată. Aşa ceva se petrece numai în statele subdezvoltate, în Africa sau în America Latină. Aici ne-au adus Traian Băsescu şi PDL, acum ARD!

Au spus în aceste zile că se vor întoarce la putere. Că după alegeri se vor alia cu PNL, care se va rupe din USL...

Ei pot să spună ce vor. Cine-i mai crede? O astfel de gândire trădează faptul că pe ei nu-i interesează decât să ajungă la putere. Nu contează cum, ei fiind lipsiţi de bun simţ şi caracter. Nişte oameni în stare de orice. Eu nu pot să fiu de acord cu asemenea practici. Nici noi, cei de la PNL, şi nici partenerii noştri, de la PSD, nu mai dorim să avem de a face cu Traian Băsescu şi acoliţii săi. Nu dorim să le mai dăm ţara pe mână, să ajungă iar să dispună după bunul plac de banii românilor! Iar pentru a-i ţine departe de putere avem nevoie de votul cetăţenilor.

Credeţi că veţi reuşi să-i mobilizaţi pe oameni? Vor merge românii la vot?

Sunt convins că da. Aşa cum v-am mai spus, cetăţenii sunt conştienţi că avem o şansă pe care nu trebuie să o ratăm. În 9 decembrie putem scăpa definitiv de tot ceea ce înseamnă Traian Băsescu şi clica sa transformată acum în ARD. Aşa să ne ajute Dumnezeu!

VOTEAZĂ
USL
PSD PNL-PC
2012. ANUL VICTORIEI

PUBLICITATE ELECTORALĂ (451143)

Sport

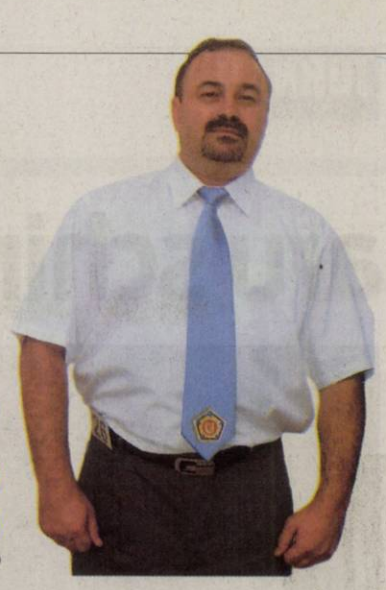

„Sper să oficiez la Olimpiada de la Rio de Janeiro

Marius Jebereanu, arbitru internaţional judo

7

a fost locul ocupat de halterofilul arădean Teodor Bilegan (19 ani) la Campionatul European de juniori şi tineret din Israel. Reprezentatul CSM Arad s-a clasat pe această poziţie la total, după ce a ridicat 291 kg în cadrul categoriei 69 kg. Elevul cuplului Adrian Jigău - Pavel Sebeşan a „smuls" 131 kg şi a „aruncat" 160 kg.

A arbitrat două finale la Grand Prix-ul din China

ARAD. Unul dintre cei mai valoroşi arbitrii de judo din România, arădeanul Marius Jebereanu îşi continuă ascensiunea spre...împlinirea visului: Jocurile Olimpice de la Rio de Janeiro. Până să ajungă acolo, Jebereanu a oficiat la Grand Prix-ul din China, unde a avut două finale la centru. În acest an, acesta a mai fost prezent la GP-urile din Germania şi Azerdbaidjan, dar şi la CE juniori (Croaţia) şi Cupa Mondială (Italia). **JA-D.S.**

CS Atletico luptă pentru un loc în turneul final

ARAD. Cele mai valoroase echipe 2003 şi 2004 din fotbalul judeţean, ambele de la CS Atletico, vor reprezenta Aradul la faza zonală a Memorialului Gheorghe Ola, respectiv, Memorialul Gheorghe Ene la fotbal în sală. Conform deciziei FRF, Aradul a primit dreptul de organizare a zonelor (6-8 decembrie), câştigătoarea urmând să obţină biletele pentru turneele finale. Cele şase câştigătoare ale fazelor judeţene au fost împărţite în două grupe, după cum urmează:

Gheorghe Ola

GRUPA A. Sport Kids Drobeta Turnu Severin, Poli Timişoara, Pro Fotbal Junior Petroşani.

GRUPA B. FCM Reşiţa, CS Atletico Arad, Şcoala de Fotbal Gică Popescu Craiova.

Gheorghe Ene

GRUPA A. Sport Kids Drobeta Turnu Severin, Dinamyk Craiova, CS Atletico Arad

GRUPA B. FC Hunedoara, LPS Banatul Timişoara, FCM Reşiţa.

Iată programul competiţiilor:

ASTĂZI, SALA SPORTURILOR

ora 9, Severin - Poli; ora 10, Reşiţa - Atletico (Ola); ora 11, Severin - Craiova; ora 12, Hunedoara - Banatul (Ene); ora 15, Poli - Petroşani, ora 16, Atletico - Gică Popescu (Ola); ora 17, Craiova - Atletico; ora 18, Banatul - Reşiţa (Ene).

MÂINE, SALA SPORTURILOR

ora 9, Petroşani - Severin; ora 10, Craiova - Reşiţa (Ola); ora 11, Atletico - Severin; ora 12, Reşiţa - Hunedoara (Ene).

SÂMBĂTĂ, SALA UAV

ora 9, finala Gheorghe Ola, 1A - 1B; ora 10, finala Gheorghe Ene, 1A - 1B.

LOT DE JUCĂTORI GRUPA 2003. Rigo - Andrieş, Adamcsik, Ţurcanu, Perenyi, Nersesovici, Puta, Ursoi, Crişan şi Melniciuc. Antrenor: Norbert Jozsa

LOT DE JUCĂTORI GRUPA 2004. Tirian, Han - Pele, Popescu, Vulturar, Hanţ, Boiţ, Bîc, Martin, Mureşan, Deznan şi Ekmeckci. Antrenori: Dinu Donca şi Bogdan Oneţ. **JA-D.S.**

Luptă pentru primul loc FOTO:FAN

Pregăteşte noi disponibilizări

Adrian Falub spune că după cei 10 jucători de care nu mai are nevoie, UTA s-ar putea despărţi şi de alţii.

ARAD. Situaţia neclară de la UTA face ca lista jucătorilor disponibilizaţi să nu fie încă încheiată. Nu se ştie încă strategia pentru retur, aşa că nu se ştie nici soarta multora dintre fotbaliştii care sunt încă la echipă. Antrenorul Adrian Falub confirmă că ar putea pleca şi alţi jucători, după cei 10 de care nu mai are nevoie.

Bani prea mulţi

De la bun început, Falub a explicat cum s-a renunţat la jucători. „Trebuie să vă spun că disponibilizările s-au făcut cu acordul meu, după o discuţie cu preşedintele Giovanni Catanzariti. Lotul este unul bun, dar să nu uităm că de câţiva ani UTA e tot în zona inferioară locurilor promovabile. Deci, ceva nu este în regulă. Am hotărât să renunţăm la 5 jucători străini, iar de alţi cinci nu mai avem nevoie, nu mai fac parte din strategia noastră de viitor. Ei sunt sub contract cu UTA (minus Silvăşan, care a ieşit de sub contract la data de 3 decembrie), dar pot pleca unde doresc, fără pretenţii din partea noastră. Sunt jucători buni, sunt sigur că-şi vor găsi echipă fiecare dintre ei. Să fiu sincer, fondul de salarii era prea mare şi asta a contat în decizia noastră" - a spus Falub.

Silvăşan este unul din jucătorii grei la care s-a renunţat din motive financiare FOTO: C. ANDRA

Proiect de viitor

Pe de altă parte, antrenorul UTA-ei a mai ţinut să precizeze că lista disponibilizărilor este deschisă, căci se gândeşte un proiect de viitor. „În funcţie de cum vom aborda strategia pentru retur, ar mai putea apărea disponibilizări. Cel mai probabil, vom merge pe mâna jucătorilor tineri, căci dorim să pregătim o echipă competitivă pentru anul competiţional viitor. Acum, nu mai avem nicio şansă, e greu să recuperăm 9 puncte în doar 12 etape. Dacă făceam 6, sau macar 4 puncte din ultimele două meciuri, altele erau acum datele problemei" - a mai spus Falub.

LEO SFÂRA
leo.sfara@informmedia.ro

Victorie cu zâmbetul pe buze

Fetele de la Univ Goldiş ICIM şi-au luat la revedere de la fani în 2012 cu un frumos succes.

ARAD. La nici 24 ore de la superba victorie din sferturile de finală a Cupei României la baschet feminin, împotriva uneia din pretendentele la câştigarea titlului naţional în acest sezon, CSM Satu Mare (81-51), fetele de la Univ Goldiş ICIM au revenit în „Polivalentă" pentru jocul de campionat, disputat în devans, cu Olimpia Bucureşti.

A fost un bun prilej pentru antrenorii Dan Moraru şi Cristina Ciocan de a vedea la lucru jucătoarele care au evoluat mai puţin sau chiar deloc în jocul de marţi seara. Chiar şi aşa, tot Chrissy Givens a fost coşgetera jocului (17 puncte), secondată de Suzana Milovanovic (16 puncte) şi Adela Mercea (12 puncte). Şi-au mai trecut numele pe lista marcatoarelor: Bartee 9, Cutaş 6, Moraru 6, Crăciun 6, Wirth 4 şi LaPlante 2.

Într-un meci în care Monica Brosovszky a fost menajată, Univ Goldiş ICIM Arad a trecut lejer de Olimpia Bucureşti, scor 78-33, pe sferturi: 16-11, 26-11, 14-5, 22-6.

Galben-albastrele încheie acest an cu două deplasări, miercuri, în Slovacia, cu Spisska Nova Ves şi pe 20 decembrie, la Satu Mare. **JA-D.S.**

Suzana Milovanovic, la înălţime FOTO: C. ANDRA

Fotbalul intră în vacanţă

ARAD. Datorită ninsorilor căzute în ultimele ore, a previziunilor meteo pentru sfârşitul de săptămână şi la solicitarea mai multor cluburi din fotbalul judeţean, Comitetul de Urgenţă al AJF Arad, întrunit ieri, a decis amânarea etapei cu numărul 19 din Liga IV şi cu numărul 17 din Liga V, pentru primăvara anului viitor.

În altă ordine de idei, Vasile Rad, secretar general al AJF Arad, (re)aminteşte afiliaţilor cu datorii către AJF Arad că astăzi, 6 decembrie este ultima zi de achitare a acestora: „Chiar dacă, fotbalistic, iarna ne-a obligat să intrăm în vacanţă, cluburile cu datorii trebuie să-şi achite obligaţiile la AJF. De vineri se va trece la depunctarea cu 5-10 puncte a echipelor care nu ţin cont de acest ultim termen". **JA-D.S.**

Vasile Rad FOTO: JA

Şi-a băgat unghia-n gît

ARAD. Extrem de nervos pe parcursul jocului, Dan Fleşeriu, antrenorul echipei din Satu Mare, s-a dat în spectacol, după eşecul umilitor, scor 51-81, la momentul în care i s-a pus microfonul în gură: „Aradul nu m-a surprins cu nimic, nici chiar că au jucat şapte contra cinci. Pe noi nu ne interesează Cupa României. Ne dorim să câştigăm campionatul şi ne axăm pe această competiţie. Putem învinge Aradul oricând, la orice oră, chiar dacă, după spusele domnului Moraru, au cea mai bună echipă din toate timpurile. Ne batem cu Târgovişte pentru câştigarea titlului naţional". **JA-D.S.**

Dan Fleşeriu FOTO: FAN

O rană ce nu se vindecă

ARAD. Exemplu de profesionism şi devotament faţă de culorile galben-albastre, Monica Brosovszky, căpitanul echipei Univ Goldiş ICIM, a ţinut să ne (re)aducă la realitate.

„O mare victorie, dar nu trebuie să ne culcăm pe-o ureche. Calificarea încă se joacă, chiar dacă antrenorul lor a zis că nu-l interesează Cupa. Trebuie să rămânem concentrate, pentru că în cariera mea am mai pierdut o calificare, după ce, în tur, am câştigat la 26 puncte" - a spus Monica, aluzie la „episodul Ruzomberok", din urmă cu aproape două decenii, unul care i-a lăsat o rană nevindecată în suflet. **JA-D.S.**

Monica Brosovszky FOTO: C.A.

11 medalii pentru micii luptători de la Glogovăţ

TIMIŞOARA. Zilele trecute, la Timişoara, s-a desfăşurat un important turneu internaţional de lupte greco-romane, pentru copii şi cadeţi, cu participarea a peste 120 de sportivi. Cea mai tânără echipă participantă a fost CS Glogovăţ, care a fost reprezentată de 13 sportivi, conduşi de vicepreşedintele Negrea Vasile Romeo şi antrenorul Lazăr Ciunta. Comportarea micilor luptători a fost una excelentă, 11 dintre ei reuşind să cucerească medalii, după cum urmează:

Siminiuc Cristian (cat. 33 kg.), Negrea Denis (cat. 35 kg.), Rozsa Sebastian (cat. 45 kg.) şi Cinteză David (cat. 50 kg.) - locul I; Bucşă Lucian (categoria 50 kg.), Popa Flavius (cat. 54 kg.) şi Năstase Alexandru (cat. 25 kg.) - locul II; Trif Cristian (cat. 25 kg.), Ilonca Sebastian (cat. 60 kg.), Gazda Roberto (cat. 63 kg.) şi Mirescu Alex (cat. 80 kg.) - locul III.

Deplasarea la Timişoara a fost făcută cu ajutorul sponsorilor: Santamed Farm, Aergen, SC AgroDan SRL şi Enercons Guset. **JA – L.S.**

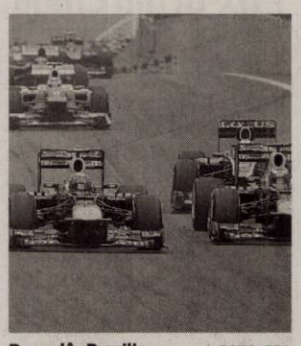

Record în Brazilia FOTO: EPA

Sute de depăşiri în Formula Unu

FORMULA UNU. Cei 25 de piloţi au efectuat 1.139 de depăşiri în cele 20 de Mari Premii ale Campionatului Mondial de Formula 1, ediţia 2012, şi s-au oprit de 957 de ori la standuri, conform statisticii efecuate de Pirelli. Cele mai puţine depăşiri, 12, s-au înregistrat la Monaco, iar cele mai multe, 147, la „finala" din Brazilia, în condiţii de ploaie, etapă în urma căreia germanul Sebastian Vettel (Red Bull) a devenit pentru a treia oară consecutiv campion mondial. Cele mai multe depăşiri pe o pistă uscată, 90, au avut loc la Marele Premiu al Chinei.

SURSA: MEDIAFAX

Moreno şi-a ispăşit pedeapsa

FOTBAL. Fostul arbitru ecuadorian Byron Moreno, închis timp de doi ani în Statele Unite ale Americii pentru trafic de heroină, a revenit în ţara sa după ce şi-a ispăşit pedeapsa. Moreno a fost arestat în septembrie 2010 pe aeroportul JFK din New York la sosirea din Ecuador, având ataşate pe corpul său şase kilograme de heroină. El a fost expulzat din SUA împreună cu 54 de sportivi ecuadorieni. Cariera sa de arbitru internaţional, care a durat 16 ani, a fost marcată de mai multe suspendări şi controverse. El a provocat un mare scandal după ce a arbitrat meciul Coreea de Sud - Italia, scor 2-1, după golul de aur, de la CM 2002, întâlnire soldată cu eliminarea europenilor în optimile de finală ale competiţiei. **SURSA: MEDIAFAX**

Săpunaru schimbă postul

Antrenorul echipei Zaragoza vrea să-l folosească pe Săpunaru fundaş central.

FOTBAL. Antrenorul echipei Real Zaragoza, Manolo Jimenez, intenţionează să-l folosească pe fundaşul dreapta Cristian Săpunaru în centrul apărării, după ce românul a avut o prestaţie foarte bună pe acest post în meciul din deplasare cu Mallorca, scor 1-1, informează ediţia electronică a cotidianului As.

Duminică, în etapa a XIV-a a campionatului spaniol, Real Zaragoza a remizat, scor 1-1, pe terenul formaţiei Mallorca, într-o partidă pe care a disputat-o în zece jucători din minutul 13. Fundaşul Loovens a fost eliminat, iar Săpunaru i-a luat locul în centrul apărării. Jimenez a fost încântat de evoluţia jucătorului român şi de polivalenţa lui, gândindu-se că acesta ar face o pereche foarte bună cu Alvaro în defensivă. Săpunaru a venit gratis la Zaragoza în această vară de la FC Porto, semnând un contract pe un an. Presa spaniolă a scris cu câteva săptămâni în urmă că Jimenez a reuşit să acopere cu succes un post deficitar în

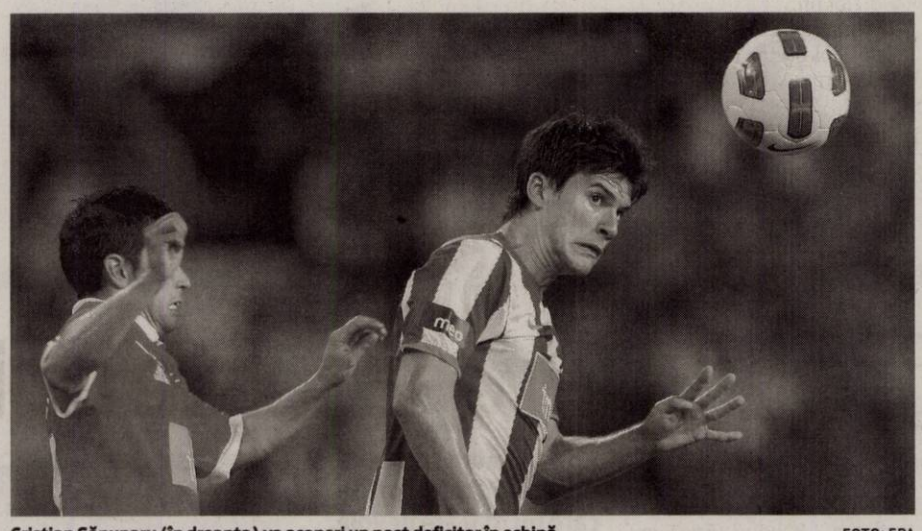

Cristian Săpunaru (în dreapta) va acoperi un post deficitar în echipă FOTO: EPA

echipă, Săpunaru fiind singurul fundaş dreapta din lot. Acum, tehnicianul formaţiei din Zaragoza se gândeşte să transfere, în această iarnă, un alt fundaş dreapta şi nu unul central, cum stabilise iniţial cu conducătorii grupării. Din cauza posibilităţilor financiare reduse şi după ce a testat fără succes piaţa sud-americană, Jimenez se teme că nu va găsi un fundaş central mai bun decât Săpunaru, jucător care continuă să impresioneze plăcut la Zaragoza. Pentru postul de fundaş dreapta, Zaragoza pare să aibă mai multe opţiuni de a găsi jucători, mai ales sub formă de împrumut, a explicat As. Până atunci, Jimenez revine la soluţia adoptată înaintea titularizării lui Săpunaru şi îl va folosi pe flancul drept al defensivei pe Abraham, deşi jucătorul catalan este de meserie fundaş stânga, iar românul va fi trecut în centru. Mutarea tactică va intra în vigoare din următoarea etapă, când Real Zaragoza va juca, tot în deplasare, cu Rayo Vallecano, meci pentru care Loovens este suspendat. "Românul este un «lateral» remarcabil, iar randamentul său ca fundaş central nu este mai scăzut. Nu este o poziţie necunoscută pentru el şi la Mallorca a făcut un meci mare. Este rapid, agresiv, are caracter şi domină jocul aerian. Cu Alavaro poate forma o perechea ideală în centru", a mai notat As. **SURSA: MEDIAFAX**

Ultimele meciuri în grupele UCL

FOTBAL. Rezultate înregistrate în partidele disputate, marţi, în ultima etapă a fazei grupelor Ligii Campionilor:

Grupa A:
Dinamo Zagreb - Dinamo Kiev 1-1
Au marcat: Krstanovici '90+5 (penalti) / Iarmolenko '45+1
PSG - FC Porto 2-1
Au marcat: Silva '29, Lavezzi '61 / Martinez '33

Grupa B:
Montpellier - Schalke 1-1
Au marcat: Herrera '59 / Howedes '56
Olympiakos - Arsenal 2-1
Au marcat: Maniatis '63, Mitroglou '73 / Rosicky '38

Grupa C:
Malaga - Anderlecht 2-2
Au marcat: Duda '45, '61 / Jovanovici '50, Mbokani '89
AC Milan - Zenit 0-1
A marcat: Danny '56

Grupa D:
Borussia Dortmund - Man City 1-0
A marcat: Schieber '57
Real - Ajax Amsterdam 4-1
Au marcat: Ronaldo '13, Callejon '18, '88, Kaka '49 / Boerrigter '60

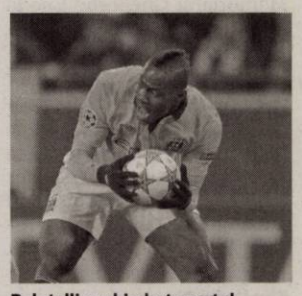

Balotelli a schimbat sportul

Man City vede primăvara la TV

FOTBAL. Formaţia Manchester City a fost eliminată din competiţiile europene, după ce a fost învinsă de Borussia Dortmund, scor 1-0, în timp ce Ajax Amsterdam, care a pierdut, scor 1-4, cu Real Madrid, a reuşit accederea în 16-imile Ligii Europa. Manchester City, cu portarul Costel Pantilimon pe banca de rezerve, a fost învinsă, scor 1-0, prin reuşita lui Schieber, din minutul 57. Real Madrid a învins Ajax, scor 4-1, prin golurile marcate de Ronaldo '13, Callejon '18, '88 şi Kaka '49, respectiv Boerrigter '60. Borussia Dortmund şi Real Madrid s-au calificat în optimile Ligii Campionilor.

SURSA: MEDIAFAX

Cristiano Ronaldo FOTO: EPA

Ronaldo ridică ştacheta

Cristiano Ronaldo, lider în clasamentul golgheterilor UCL.

FOTBAL. Portughezul Cristiano Ronaldo, atacantul echipei de fotbal Real Madrid, a preluat conducerea în clasamentul golgheterilor din Liga Campionilor, după ce a reuşit să marcheze un gol pentru campioana Spaniei în partida câştigată cu 4-1 pe teren propriu în faţa olandezilor de la Ajax Amsterdam, marţi seara, în ultima etapă a fazei grupelor competiţiei.Starul lusitan are un avans de un gol faţă de argentinianul Lionel Messi (FC Barcelona), care a jucat miercuri seară împotriva formaţiei portugheze Benfica Lisabona. Ronaldo, cu 45 de goluri în total, a urcat pe locul 9 în ierarhia all-time a celor mai buni marcatori din cea mai importantă competiţie continentală inter-cluburi (Cupa Campionilor Europeni şi Liga Campionilor, fazele preliminare incluse), depăşindu-l pe italianul Alessandro Del Piero. În această ierarhie, dominată de spaniolul Raul cu 71 de goluri, Messi ocupă locul 4, cu 56 de goluri. Clasamentul golgheterilor actualei ediţii a Ligii Campionilor se prezintă astfel: 6 goluri: Cristiano Ronaldo (Real Madrid); 5 goluri: Lionel Messi (FC Barcelona) Burak (Galatasaray), Alan (Sporting Braga); 4 goluri: William (Şahtior Donetk), Klaas-Jan Huntelaar (Schalke 04), Oscar (Chelsea), Roberto Soldado (Valencia), Robert Lewandowski (Borussia Dortmund) şi Kostas Mitroglou (Olympiakos Pireu).

Clasamentul all-time al golgheterilor din cupele europene îi are în frunte pe: Raul (Al Sadd) 77 goluri, Filippo Inzaghi 70, Andrei Şevcenko 67, Gerd Müller 62, Ruud van Nistelrooy 62, Thierry Henry (Red Bulls New York) 59 şi Henrik Larsson 59.

SURSA: MEDIAFAX

Alin Moldoveanu FOTO: EPA

Sponsor pentru trăgătorii de elită

TIR SPORTIV. Omul de afaceri Tiberiu Urdăreanu a declarat, miercuri, că intenţionează să sponsorizeze secţia de tir a CS Dinamo, infirmând totodată implicarea sa financiară la clubul de fotbal din Şoseaua Ştefan cel Mare. La secţia de tir a clubului Dinamo este legitimat sportivul Alin Moldoveanu, medaliat cu aur la Jocurile Olimpice de la Londra. "Nu s-a pus niciodată până acum problema ca eu personal sau UTI să intre în domeniul fotbalului, nici la Dinamo nici în altă parte", a declarat Tiberiu Urdăreanu.

SURSA: MEDIAFAX.

Gazul continuă în Europa

BASCHET. Echipa de baschet masculin Gaz Metan Mediaş s-a calificat marţi, pe teren propriu, în optimile de finală ale FIBA Eurochallenge, după ce a învins formaţia Tartu Rock, scor 81-58 (38-31), în penultimul meci din grupa D. Marcatori: Ivanovici 20 puncte, Mladenovici 18, Mitchell 15, Dundjerski 15, Mandache 9, Graham 2, Guţoaia 2, respectiv Ingram 14 puncte, Nelyubov 11, Leppik 9, Veideman 6, Eichfuss 6, Saage 4, Kriisa 3, Doronin 3, Allingu 2. Cu 9 puncte, obţinute în patru partide, formaţia ardeleană obţine calificarea în optimi, indiferent de rezultatul din ultima partidă şi este prima echipă românească masculină, care atinge această performanţă în noul format al competiţiei. În meciurile anterioare, Gaz Metan a obţinut următoarele rezultate: 88-86 cu Khimik, 70-68 cu Tartu Rock, 92-89 şi 79-83cu JDA Dijon. Gaz a disputat şi tur preliminar, în care a eliminat formaţia rusă Ural Ekaterinburg. **SURSA: MEDIAFAX**

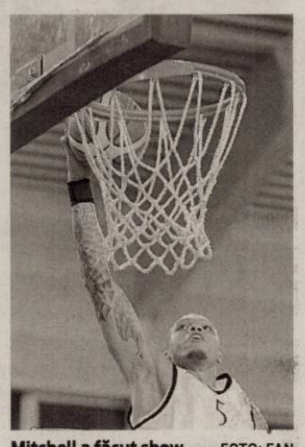

Mitchell a făcut show FOTO: FAN

O remiză tristă pe semicercul Europenelor

HANDBAL. Echipa naţională de handbal feminin a României a încheiat la egalitate, scor 21-21 (12-7), meciul susţinut în compania reprezentativei Rusiei, în grupa D la Campionatul European din Serbia.

Aproximativ 1.500 de fani români au asistat la primul meci al tricolorelor, de la Vrşeţ, atmosfera fiind incendiară încă din start. La pauză tabela arăta 12-7, după o repriză excelentă a echipei României, care s-a apărat exact ca Rusia în vremurile ei bune. România a marcat primul gol al reprizei secunde, Curea de la 7 metri, 13-7 (min. 32), arătându-şi ambiţia pentru o victorie preţioasă în faţa Rusiei, după 16 ani. Patru minute mai târziu, Geiger a marcat în inferioritate, 14-8, şi tot ea a dus scorul la 15-9, în uralele fanilor români, care au dat tot timpul impresia că meciul are loc pe teren propriu.

Finalul a fost incendiar! Curea a marcat pentru 21-19 (min. 58), Makeeva a redus la 21-20 şi Rusia a egalat, când mai erau 30 de secunde, prin Punko. Nu s-a mai schimbat nimic până la final, iar România obţine o remiză, după ce a condus Rusia şi la 6 goluri diferenţă. Marcatoare: România - Curea 9 goluri, Geiger 3, Meiroşu 2, Stanca 2, Nechita 2, Brădeanu 1, Neagu 1, Manea 1, respectiv Rusia - Khmyrova 6 goluri, Postnova 4, Chernoivanenko 3, Punko 2, Makeeva 2, Kuznetcova 1, Turey 1, Andryushina 1, Yartseva 1.

SURSA: MEDIAFAX

Cristina Neagu FOTO: FAN

Jacobs cere sprijinul fanilor

FOTBAL. Antrenorul echipei FC Copenhaga, Ariel Jacobs, a declarat că mesajul său pentru jucătorii formaţiei pe care o pregăteşte şi pentru suporterii danezi înaintea meciului cu Steaua din grupa E a Ligii Europa este să creeze împreună un iad pentru ca apoi să ajungă în rai, obţinând calificarea. "Nu va fi uşor cu Steaua, echipă care porneşte cu un avantaj în acest meci, ţinând cont că un egal sau chiar o înfrângere în anumite condiţii o pot califica. Jucătorii sunt conştienţi de acest lucru, dar după victoria cu Molde vom încerca să învingem şi Steaua. Sprijinul fanilor noştri va fi mai important ca niciodată în aceste circumstanţe speciale. Mesajul meu pentru jucători şi suporteri este să creăm împreună un iad, pentru ca apoi să mergem cu toţii în rai. Este o provocare importantă pentru noi. Sunt convins că putem obţine victoria, avem experienţa necesară. În meciurile cruciale am jucat mereu bine, sper că va fi la fel şi de această dată", a spus Ariel Jacobs, citat de site-ul oficial al grupării din Copenhaga.Partida FC Copenhaga - Steaua Bucureşti, din ultima etapă a grupei E a Ligii Europa, se dispută azi, de la ora 20.00, pe stadionul Parken din Copenhaga, şi va fi transmisă în direct de ProTV. Steaua se califică în 16-imile Ligii Europa dacă obţine cel puţin un punct la Copenhaga sau dacă pierde la un gol diferenţă, cu excepţia scorului de 0-1.

SURSA: MEDIAFAX

A ajuns pe mâna Poliţiei FOTO: FAN

Hoţ prins în timp ce vroia să fure

BELIU. Hoţ prins în timp ce scotocea prin casă. Este vorba despre un adolescent de 17 ani care a fost surprins de proprietara casei în timp ce căuta bunuri pentru a le fura. Poliţiştii din Beliu spun că tânărul a fost surprins de către victimă în timp ce scotocea într-o cameră a imobilului, moment în care a fugit fără să sustragă nici un bun. Adolescentul este cercetat pentru violare de domiciliu şi tentativă de furt calificat. **JA – I.C.**

75

de amenzi în valoare de 19.550 de lei au aplicat poliţiştii rutieri în urma controalelor efectuate. Agenţii de circulaţie au mai dat 63 de puncte de penalizare şi au reţinut două permise auto şi tot atâtea certificate de înmatriculare. De asemenea, agenţii de ordine publică au verificat 9 sisteme de pază, au intervenit pentru aplanarea a 7 conflicte, aplicând totodată şi 16 amenzi. **JA – I.C.**

A fost agresat din cauza neînţelegerilor

CHIŞINEU CRIŞ. Victima unor violenţe. Asta susţine un bărbat în vârstă de 45 de ani în faţa jandarmilor din Chişineu Criş. Aceştia au fost sesizaţi de bărbat că a fost agresat de un tânăr de 30 de ani din Mişca şi că a suferit leziuni în zona capului pentru care a avut nevoie de îngrijiri medicale. „Conform celor declarate de bărbat şi după verificările efectuate, a rezultat faptul că, pe fondul unor neînţelegeri mai vechi, acesta a fost agresat de către un bărbat în vârstă de 30 de ani din comuna Mişca. Bărbatul a suferit leziuni în zona capului pentru care a avut nevoie de îngrijiri medicale", au declarat reprezentanţii Inspectoratului de Jandarmi Judeţean Arad.

Având în vedere plângerea depusă, jandarmii i-au întocmit agresorului actele premergătoare începerii urmăririi penale pentru loviri şi alte violenţe. **JA – I.C.**

Cercetat de jandarmi FOTO: FAN

Amendă europeană

Premierul Victor Ponta a anunţat că autostrada Nădlac-Arad va primi în continuare finanţare, dar cu preţul unei amenzi.

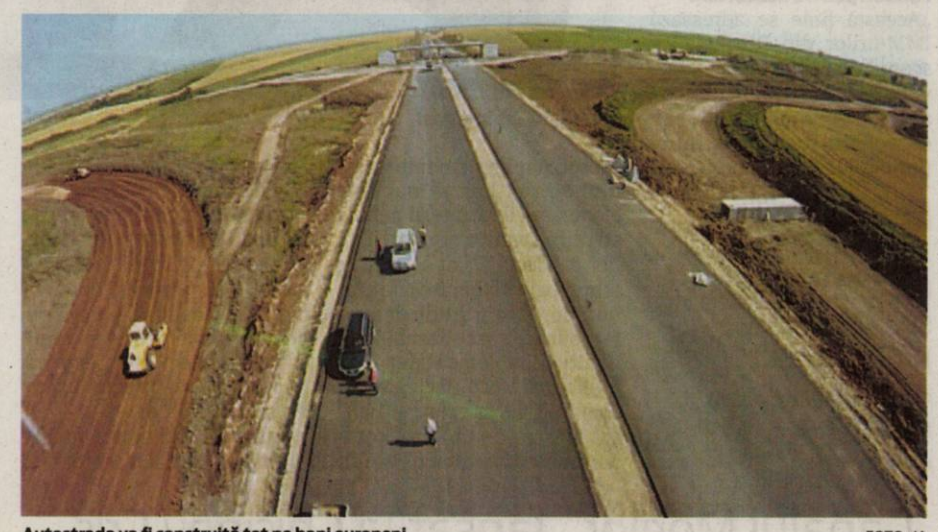

Autostrada va fi construită tot pe bani europeni FOTO: JA

ARAD. Nu ne-am pierdut încă toate speranţele în ceea ce priveşte autostrada Nădlac-Arad, poarta de intrare/ieşire în şi din România. Şi asta chiar dacă patronul Romstrade, firma care construia autostrada, a fost arestat, iar contractul a fost reziliat de către compania de drumuri. Iar prim-ministrul Victor Ponta a venit cu o veste îmbucurătoare: autostrada va primi în continuare finanţare, dar vor fi impuse anumite corecţii financiare. „Acest proiect a fost punctul de plecare pentru suspendarea POS Transporturi la nivel naţional. Îl vom debloca, dar va trebui să acceptăm corecţii financiare. Greşelile făcute de fosta guvernare ne costă, deocamdată, 20 de milioane de euro. Pe lângă aceste corecţii financiare, vom plăti şi o amendă", a declarat Ponta.

Rezilierea contractului dintre CNADNR şi Romstrade pare a fi deshizătorul de drumuri într-un proces în care multe alte contracte cu nereguli vor fi reziliate. „Rezilierea contractului privind Nădlac-Arad s-a făcut pe baza constatărilor Direcţiei de Luptă Antifraudă, transmise mai departe către DNA, motiv pentru care directorul general al CNADNR a luat măsura rezilierii. Dacă există orice altă suspiciune pentru orice alt program se va proceda în acelaşi mod", a adăugat premierul. **JA-A.G.**

Licitaţie nouă

Compania de drumuri a reziliat contractul cu Romstrade din cauza unor nereguli financiare, dar şi din cauza întârzierilor importante în ceea ce priveşte lucrările. Reprezentanţii CNADNR au anunţat că, cel mai probabil, în luna ianuarie a anului viitor va fi organizată o nouă licitaţie pentru continuarea lucrărilor la autostrada Nădlac-Arad.

Scria acte false cu cerneală care dispare

Completa actele firmei cu cerneală care dispare, iar acum este suspectat de evaziune fiscală, fals intelectual şi uz de fals.

ARAD. A falsificat parte din actele firmei cu ajutorul unei cerneli care dispare în contact cu o sursă de căldură. Este vorba despre reprezentantul unei societăţi comerciale din Arad care se ocupă cu operaţiunile de exploatare şi comercializare de material lemnos. Anchetatorii au stabilit că reprezentantul firmei completa primul exemplar al avizului de expediere a materialului lemnos cu cerneală siliconată, cerneală care în contact cu o sursă de căldură dispare. În acest fel, un aviz era folosit de mai multe ori.

„În urma verificărilor, poliţiştii au constatat că societatea reprezentată de Călin S. a folosit avize de însoţire procurate de la persoane fizice neautorizate, care figurau cu descărcare în alte locaţii decât cea a societăţii. De asemenea, s-a stabilit faptul că la expedierea materialului lemnos din depozit, avizele de expediere erau falsificate, în sensul că primul exemplar al avizului era scris cu cerneală siliconată, cerneală care la o sursă de căldură dispare, astfel folosind, un aviz fiind folosit de mai multe ori.

S-a mai stabilit că operaţiunile au fost efectuate fictiv fără a fi evidenţiate în actele contabile ale societăţii, valoarea estimativă a materialului lemnos achiziţionat şi expediat prin aceste operaţiuni fiind de aproximativ 141.500 de lei", au declarat reprezentanţii IPJ Arad. Reprezentantul firmei este cercetat penal de poliţişti. **JA – I.C.**

A primit 2.000 lei amendă pentru lemne

SĂVÂRŞIN. Poliţiştii din cadrul Postului de Poliţie Săvârşin au prins un tânăr în vârstă de 20 de ani în timp ce a transportat lemne fără a avea acte. Şoferul conducea o autoutilitară Iveco încărcată cu 4,5 metri steri material lemnos, din specia plop, fără ca acestea să aibă aviz de însoţire sau documente de proveniență. Tânărul a fost sancţionat cu 2.000 de lei, materialul lemnos fiind ridicat în vederea confiscării. **JA – I.C.**

Amendat de poliţişti FOTO: FAN

Maşini noi la CAA FOTO: JA

Alte maşini la Compania de Apă

ARAD. Compania de Apă Arad (CAA) continuă achiziţia de autovehicule de intervenţie, aruncând zeci de mii de euro pentru înnoirea parcului auto. La o lună după ce au anunţat organizarea unei licitaţii prin care ofereau peste 40.000 de euro pentru a cumpăra două autovehicule, acum se caută încă două maşini. 186.000 de lei, reprezentând 41.000 de euro, sunt dispuşi cei de la CAA să ofere pentru cele două autovehicule cu utilizare specială. Compania aşteaptă oferte de la dealerii auto pentru a încerca să scadă puţin preţul, ţinând cont de faptul că firma care oferă preţul cel mai mic va fi declarată câştigătoare. Ofertele pot fi depuse până pe 17 decembrie, iar oferta depusă trebuie să fie valabilă până prin luna martie 2013, data limită la care autovehiculele speciale vor ajunge în ograda CAA. **JA-A.G.**

Sfaturi de la poliţiştii rutieri

ARAD. Având în vedere avertizările meteo emise pentru zilele următoare, Poliţia Rutieră Arad vine cu câteva recomandări pentru conducătorii auto. Poliţiştii rutieri spun că, înainte de a porni la drum, şoferii trebuie să pregătească autovehiculele pentru circulaţia în condiţii de iarnă şi să se informeze despre situaţia traseului pe care urmează să se deplaseze, accesând pagina de internet a Companiei Naţionale de Autostrăzi şi Drumuri Naţionale din România, www.cnadnr.ro sau, pentru detalii, să apeleze numărul de telefon 021/9360 (Comandamentul Central de Iarnă).

Recomandări utile

Poliţia Rutieră Arad spune că, pentru circulaţia în condiţii de siguranţă, conducătorii auto trebuie să adapteze permanent viteza la condiţiile meteo-rutiere (vizibilitate redusă, carosabil acoperit cu zăpadă, gheaţă, polei sau umed). Totodată, este necesar să păstreze în mers o distanţă de siguranţă faţă de vehiculul dinainte, pentru a putea opri fără probleme la nevoie. Potrivit poliţiştilor rutieri centurile de siguranţă trebuie purtate, indiferent de locul ocupat în maşină, iar viteza trebuie adaptată permanent la condiţiile drum şi trafic. Totodată, agenţii de circulaţie sfătuiesc şoferii să efectueze manevra de depăşire numai după o temeinică asigurare şi că trebuie păstrată în mers o distanţă suficientă pentru a putea opri în condiţii de siguranţă. Pentru că legislaţia rutieră prevede obligativitatea folosirii luminilor de întâlnire în afara localităţilor şi în timpul zilei, sfatul poliţiştilor rutieri este ca atât sistemul de iluminare-semnalizare cât şi cel de climatizare şi dezaburire (pentru a vedea si a putea fi văzuţi în trafic), să fie folosite. Pentru a nu avea surprize neplăcute, Poliţia Rutieră Arad recomandă verificarea periodică a acumulatorului maşinii. Cel mai important sfat al agenţilor de circulaţie pentru conducătorii auto este ca aceştia să îşi echipeze autovehiculele cu pneuri corespunzătoare.

Nu în ultimul rând poliţiştii rutieri recomandă şoferilor începători să evite, pe cât posibil, conducerea autovehiculului în condiţii de drum alunecos, pe timp de noapte sau pe distanţe mari. De asemenea, Poliţia Rutieră Arad atrage atenţia că viteza maximă admisă în afara localităţilor pentru autovehiculele ai căror conducători au mai puţin de un an de practică în conducere este cu 20 de km/h mai mică decât viteza maximă admisă pentru categoria din care fac parte autovehiculele conduse. **JA – I.C.**

Sfaturile poliţiştilor rutieri, utile şoferilor FOTO: JA

EVW holding

DAF

EVW Holding S.R.L.
www.evwholding.ro
www.camioane-rulate.ro

Cu peste 450 de angajati cuprinsi in structura sa organizatorica, EVW Holding vine în întâmpinarea clientilor săi cu servicii de calitate superioară printr-un pachet complet de vânzări vehicule comerciale şi prin toate serviciile aferente (întreţinere şi service).
In acest moment dorim sa ne completam echipa cu urmatoarele pozitii:

Inginer service auto - Arad

Sarcini, responsabilitati :
- mentine legatura cu clientii service-ului;
- organizeaza si coordoneaza executarea lucrarilor de reparatii si intretinere autovehicule ;
- monitorizeaza lucrarile de reparatii/intretinere autovehicule, urmarind respectarea metodologiei de lucru prescrisa de constructor, a planului de lucrari, a timpilor de executie

Cerinte :
- studii superioare in domeniul tehnic (avantaj autovehicule rutiere);
- experienta minim 2 ani
- cunostinte operare PC (Word, Excel);
- limba engleza - nivel avansat;
- abilitati de comunicare si relationare.

1) **Mecanici auto– Arad**
Sarcini, responsabilitati :
- executarea lucrarilor de reparatii si mentenanta de autovehicule rutiere.

Cerinte :
- studii medii (scoala profesionala de profil) – atestat profesional in domeniu;
- minimum 2-3 ani experienţă în domeniu;
- avantaj: experienta reparatii camioane, cunostinte sudura, lacatuserie, strung;

Oferta (bonusuri, beneficii)
- Pachet salarial atractiv;
- Oportunitatea de dezvoltare a carierei intr-o echipa de profesionisti.

Cv-urile se pot trimite la adresa hr@evwholding.ro, cu mentiunea "Inginer service Arad", respectiv "Mecanic auto Arad" pana la data de 20-.12.2012. Nu se vor lua in considerare decat acele cv-uri care indeplinesc conditiile mai sus mentionate.
(500080)

La schitul Feredeu FOTO: FAN

Excursie în zona Şiriei şi la schitul de la Feredeu

ARAD. Sub genericul „Veniți cu Noi", iubitorii de drumeție sunt invitați sâmbătă, 8 decembrie, la o excursie la Șiria. „Vom pleca din Arad cu trenul Regiotrans de la ora 8:10 până la Șiria și ne întoarcem la ora 18:25. Traseul propus este: Șiria - cetatea Șiriei (461m) - șaua Cazanului - schitul de la Feredeu (380m alt.) - mănăstirea Feredeu - monumentul turiștilor trăzniți în 1937 - Șiria, în lungime de 17 km", ne-au spus conducătorii de grup Flavia Tisza (tel. 0727-993.209) și Cosmin Brădean (tel. 0721-239.035). Cheltuielile de transport sunt de puțin peste 10 lei, iar cei care vor dori să participe în această excursie trebuie să fie echipați cu pelerine și bidoane cu apă.

Întâlnirea participanților va avea loc la intrarea în stația CFR Arad, cu 30 de minute înainte de plecarea trenului.

JA-A.P.

Persoanele cu handicap au fost sărbătorite

ARAD. Cu ocazia Zilei Internaționale de solidaritate cu persoanele cu handicap, serbată anual în data de 3 decembrie, Direcția Generală de Asistență Socială și Protecția Copilului (DGASPC) Arad a organizat mai multe manifestări pentru copii și persoane adulte cu dizabilități.

Copiii din cadrul Centrului de Terapie și Recuperare pentru copii „Ghiocelul" Arad și de Centrul de Recuperare și Reabilitare copii cu Handicap Arad au susținut un program artistic și au fost călăuziți în lumea poveștilor de prințesa fermecată - actrița Georgiana Elena Popan. Copiii de la Centrul de Plasament Vărădia de Mureș, sub coordonarea personalului din centru, au susținut un program de cântece și poezii.

Beneficiarii Centrului de Îngrijire și Asistență Pecica au avut și ei parte de momente speciale oferite de copiii din grupa mare a Grădiniței cu program prelungit Pecica, care au prezentat un program special de colinde, iar copiii de la Grădinița cu program normal Pecica au susținut un program artistic (au spus poezii, au cântat). La acest eveniment au participat și persoanele cu dizabilități din localitatea Pecica. Beneficiarii au primit cadouri din partea Primăriei orașului Pecica.

„Direcția Generală de Asistență Socială și Protecția Copilului Arad mulțumește tuturor persoanelor implicate care, prin efortul depus, i-au făcut fericiți pe copiii și persoanele adulte cu dizabilități din centre" - spune Angelica Stana, purtător de cuvânt al DGASPC Arad.

Consultanţă cu prelungiri

Întreprinzătorii din zona consultanței pot propune proiecte cu finanțare europeană, termenul limită fiind prelungit.

Oferă consiliere în afaceri FOTO: FAN

ARAD. S-a prelungit termenul pentru depunerea de proiecte în cadrul programului „Sprijin pentru consultanță acordat întreprinderilor mici și mijlocii". Anunțul a fost făcut de către Consiliul Național al Intreprinderilor Private Mici și Mijlocii din România - Filiala Arad, termenul limită fiind prelungit până la 21 decembrie.

Fonduri pentru dezvoltare

„Această linie se adresează IMM-urilor din România cu scopul de a consolida și dezvolta sectorul productiv și de a crea un mediu favorabil dezvoltării durabile a întreprinderilor. Printre proiectele care se pot implementa în cadrul acestei linii se numără: elaborarea de strategii pentru soluții inovative și crearea de noi produse și/sau servicii și tehnologii; elaborarea de planuri de afaceri, studii de prefezabilitate și/sau fezabilitate pentru implementarea de tehnologii eco-eficiente și competitive, precum și pentru crearea de produse competitive; elaborarea de studii asupra protecției proprietății intelectuale; elaborarea de studii de evaluare și diagnostic pentru transferul afacerii, elaborarea de studii și strategii de management, marketing și/sau analize financiare pentru implementarea unui anumit proiect etc", explică Mihaela Breaz, director în cadrul CNIPMMR Arad.

> Linia de finanțare asigură dezvoltarea sectorului productiv și a mediului de afaceri
>
> MIHAELA BREAZ

Valoarea sprijinului financiar nerambursabil acordat se ridică la suma maximă de 170.000 lei, iar intensitatea maximă a sprijinului financiar nerambursabil acordat reprezintă 70% din totalul cheltuielilor eligibile. Pentru mai multe informații vă rugăm sa ne contactați pe adresa de e-mail cursuri@imm-arad.ro sau la numărul de telefon 0257/253.757.

ANDREEA PINTEA
andreea.pintea@informmedia.ro

„Canalul Morilor", lansat la Chişineu Criş

CHIȘINEU-CRIȘ. Prof. Aurel Dragoș și-a lansat, recent, la Liceul Teoretic „Mihai Veliciu" inedită lucrare monografică „Canalul Morilor", pe care a prezentat-o elevilor din clasa a IX-a UA și a XI-a R.

El a expus conținutul cărții în fața elevilor curioși și dornici de nou. Lucrarea începe cu așezarea geografică a acestui canal. Construcția acestui canal a fost posibilă datorită unor oameni înstăriți care au cedat terenuri pentru a se construi albia canalului. Aceștia au dorit ca de-a lungul canalului să se construiască mori și, de asemenea, au vrut ca acest canal să existe pe vecie. Acesta este motivul pentru care Aurel Dragoș a ales să prezinte această carte elevilor. Din punctul dumnealui de vedere, elevii sunt oameni de viitor și trebuie să aibă astfel grijă de ceea ce alții au construit.

La terminarea lucrărilor erau construite pe canal 15 mori, din care 13 erau funcționale. În data de 9 iulie 1936 primele trei mori, Buteni, Bârsa și Aldești încep să macine.

Întrebat de elevi câți ani i-a luat conceperea acestei monografii, Aurel Dragoș a mărturisit că i-a luat cinci ani și jumătate pentru a aduna informații despre acest canal și pentru a scrie cartea. Motivul pentru care a scris cartea este că acest canal străbate Bârsa, domiciliul autorului, iar o mică parte din canal trece prin spatele grădinii sale. Acesta era curios cum a apărut canalul, iar locuitorii din Bârsa neștiind să răspundă întrebărilor sale a ales să cerceteze el însuși.

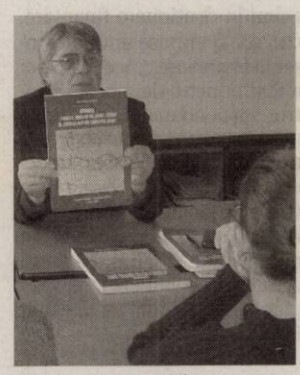

O lansare interesantă FOTO: FAN

JA-I.L.

Medalii omagiale din partea UVVG FOTO: FAN

Goldiş, omagiat în Ungaria

UVVG, prezentă la manifestările de la Szeged dedicate Zilei Naţionale a României.

SZEGED. O delegație a Universității de Vest „Vasile Goldiș", formată din Cristian Haiduc - prorector, Marius Grec - decanul Facultății de Științe Umaniste și Virgiliu Jireghie - directorul postului GoldișTv, a participat, zilele trecute, la invitația Consulatului General al României din Ungaria de la Szeged, la manifestările dedicate Zilei Naționale a României, care s-au desfășurat la Hotelul TISZA din Szeged (Ungaria).

Cu acest prilej, delegația UVVG a avut întrevederi cu Ambasadorul României în Ungaria, Excelența Sa Alexandru Victor Micula, Consulii români de la Szeged și Gyula, d-na Gabriela Matei, director al Centrului Cultural Român de la Budapesta, cadre didactice de la catedra de limba română de la Szeged, profesori de la școala din Micherechi, reprezentanți ai autoguvernărilor românilor din Ungaria.

Conf. univ. dr. Marius Grec, decanul Facultății de Științe Umaniste, Politice și Administrative, din cadrul UVVG, ne-a declarat: „A fost un moment prielnic pentru al omagia pe Vasile Goldiș, patronul nostru spiritual și de a lega noi contacte cu Comunitatea românească din Ungaria. Astfel, în acest context al Sărbătoririi Zilei Naționale, au fost lansate și la Szeged volumele prezentate cu câteva zile în urmă în cadrul Sesiunii Omagiale a Academiei Române: «Vasile Goldiș, 150 de ani de la naștere»".

> Se poate afirma că a fost un prilej de bucurie pentru românii din Ungaria.
>
> MARIUS GREC

JA-V.F.

Distincții

Au fost onorați cu distincții și medalii ale Senatului UVVG, Consulul General Ioan Fodorean, Consulul Dan Ioan Constantin și Consul Andreea Monica Radu.

Restrospectiva plăţilor APIA

ARAD. Agenția de Plăți și Intervenție pentru Agricultură (APIA) a efectuat în perioada 02.01 - 04.12.2012 plăți către fermieri în valoare de 1.894,00 milioane euro, plăți finanțate atât din fondurile europene, cât și din Bugetul de Stat, din care suma de 1.560,00 milioane euro, reprezintă plăți finanțate din Fondul European pentru Garantare în Agricultură (FEGA) și din Fondul European pentru Agricultură și Dezvoltare Rurală (FEADR).

„Precizăm faptul că plățile efectuate din FEGA în valoare de 1.130,00 milioane euro, includ avansul acordat fermierilor care au depus cereri în cadrul schemei de plată unică pe suprafață. Conform Programului Național de Dezvoltare Rurală 2007-2013, suma alocată Măsurii 214 «Plăți de agromediu» a fost suplimentată cu 33,2 milioane euro. S-au efectuat și plăți din bugetul național în valoare de 334 milioane euro, din care 89 milioane euro reprezintă cofinanțarea acordată măsurilor de dezvoltare rurală", au precizat reprezentanții APIA Arad. De asemenea, anul 2012 este primul an în care APIA a reușit să efectueze plăți pentru măsurile de dezvoltare rurală din AXA II, în același an cu depunerea cererilor.

JA-A.P.

EUROCONSULT smarts partner

EUROCONSULT S.P.R.L. - lichidator judiciar al S.C. ALIMPEX TRADING CO S.R.L.

VINDE PRIN LICITAȚIE PUBLICĂ URMĂTORUL BUN IMOBIL

DEPOZIT CU ANEXE ȘI TEREN
Situate în Lipova, str. Lugojului FN, jud. Arad
Suprafață clădiri: 6.894 mp
Suprafață teren: 11.410 mp

PREȚ DE PORNIRE: 375.000 euro + TVA
Licitația se ține în data de **13.12.2012** ora **11.00** la sediul **EUROCONSULT SPRL** ARAD 310087 str. Ioan Georgescu nr. 4 A. În caz de neadjudecare licitația se va repeta, în aceleași condiții, în data de **10.01.2013 respectiv 17.01.2013 la ora 11:00.**
Înscrierea la licitație se face până în **12.12.2012, 09.01.2013 respectiv 16.01.2013 ora 11.00.**
Cei care doresc să participe la licitație trebuie să achite garanția de participare, care este 10% din valoarea bunului/bunurilor + TVA.
Informații privind condițiile de participare la licitații și caietele de sarcini se pot obține la sediul EUROCONSULT SPRL ARAD 310087, str. Dr. I. Georgescu nr. 4 A. Tel. 0257-257143; 0357-100143; 0722-453473, E-mail : office@euroconsult.ro (500074)

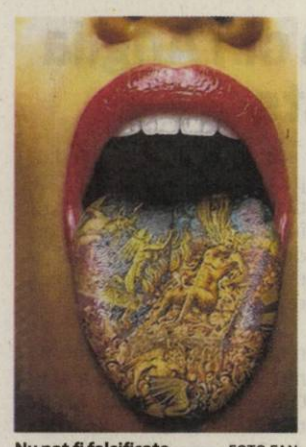

Nu pot fi falsificate FOTO.FAN

Amprenta de pe limba este unică

BUCUREŞTI. Nu scoate limba daca vrei să-şi ascunzi identitatea. La fel ca şi în cazul amprentelor digitale, toată lumea are şi o amprentă lingual unică! S-a propus deja ca amprenta limbii să fie folosită la identificarea oamenilor, existând mai multe avantaje. Dacă amprentele digitale se pot falsifica uşor, limba este bine protejată în interiorul gurii, aşa că nu există modalităţi de a-i falsifica amprenta.

1

gram de alcool conţine 7 kilocalorii (kcal). Alcoolul îngurgitat ajunge direct în sânge şi nu dă saţietate. Dimpotrivă: încetineşte metabolismul şi îngraşă.

Excepţie de la această regulă face vinul sec - alb sau roşu - dar băut cu măsură. Un pahar de vin sau de şpriţ stimulează, chiar, digestia şi menţine stabil nivelul glicemiei.

Propolis tinctură, antiviral şi imunostimulent

BUCUREŞTI. Tinctura de propolis este utilizată ca imunostimulent şi antiviral în medicina populară. Proprietăţile antiinflamatorii şi cele de anestezic local funcţionează eficient în cazul durerilor în gât şi al tusei, dar şi în alte afecţiuni cu infecţii localizate nu doar în aparatul respirator. Efectul imunomodulator şi de reducere a stresului este benefic pentru adaptarea organismului la schimbările climatice.

Propolisul păstrează echilibrul imunităţii FOTO: FAN

Cum te vindeci de insomnie

Noaptea, nu poţi închide un ochi. Ziua, te simţi stoarsă de vlagă şi fără niciun chef. Trebuie să ştii că tulburările de somn nu sunt normale.

Somnul insuficient favorizează apariţia obezităţii şi a multor altor boli grave FOTO: FAN

BUCUREŞTI. Toată lumea mai trece, câteodată, şi prin perioade în care somnul nu e aşa cum ar trebui. Numai că, dacă acestea se prelungesc, este necesară opinia specialistului. Căci insomniile, de orice tip ar fi ele, pot fi simptomele unor boli dintre cele mai grave.

Avem nevoie de somn

Tulburările de somn reprezintă o nouă epidemie globală care pune în pericol sănătatea şi calitatea vieţii a 45% din populaţia lumii. Un studiu recent scoate la iveală faptul că unul din patru români suferă din această cauză. Peste o treime dintre noi au dificultăţi în a adormi, iar 23% se trezesc cel puţin o dată în timpul nopţii. Trist este că mai bine de jumătate dintre noi dormim mai puţin de 7 ore zilnic. Or, somnul insuficient favorizează apariţia obezităţii şi a multor altor boli grave, precum cele cardiovasculare, diabetul, astmul, atât la adulţi, cât şi la copii.

Cu toţii, indiferent de vârstă, avem nevoie de un somn de calitate pentru a ne menţine sănătoşi. Vigilenţa scăzută, lipsa atenţiei, reducerea concentrării, scăderea productivităţii la locul de muncă, dar şi producerea de accidente auto sunt numai câteva dintre consecinţele grave ale lipsei somnului. Iar cei care suferă de insomnie sunt de 7 ori mai predispuşi la accidente cauzatoare de deces sau leziuni severe faţă de cei cu somn odihnitor!

Boala dă insomnii

Insomnia ocazională nu dăunează grav sănătăţii. Când se prelungeşte însă, duce la oboseală cronică şi stres psihic, care epuizează organismul, scad imunitatea, acutizează bolile cronice şi dă naştere infecţiilor bacteriene şi virale. „Majoritatea tulburărilor de somn pot fi prevenite sau tratate. Din păcate, până acum, mai puţin de o treime dintre cei suferinzi caută ajutor specializat", spune prof. dr. Florin Mihălţan, preşedintele Societăţii Române de Pneumologie.

În loc să iei măsuri prin „tratamente" auzite de la unii şi de la alţii, înghiţind tot felul de pilule şi ceaiuri, mai bine vizitezi un medic de specialitate. Foarte multe afecţiuni psihice au ca simptom insomnia de diferite grade, de la nevroze până la depresie psihotică şi la schizofrenie chiar. Stresul, surmenajul fizic şi intelectual, condiţiile de viaţă şi de muncă, adolescenţa şi menopauza, menstruaţia, mesele prea bogate seara, abuzul de alcool, precum şi anumite medicamente sunt cauze ale tulburărilor de somn. Însă şi bolile acute sau cronice, precum cardiopatia, astmul, ulcerul, dischinezia biliară, migrena, demenţa Alzheimer, maladia Parkinson şi sindromul Gilles, cancerul sunt asociate cu somnul întrerupt. Angina, afecţiunile respiratorii, cardiace şi dereglările glandei tiroide dau, de asemenea, probleme cu somnul.

> Insomniile, de orice tip ar fi ele, pot fi simptomele unor boli dintre cele mai grave
> **DR. FLORIN MIHĂLŢAN**

Somnologul ştie!

Dacă ştii că ai probleme cu somnul, dă fuga la medic. Există în ţară 49 de laboratoare de somnologie, în cadrul clinicilor ORL sau de pneumologie. „În urma unor investigaţii specifice obligatorii, pacientului i se pot depista peste 80 de tipuri de tulburări de somn, de la somnambulism la sindromul picioarelor neliniştite şi bruxism. Dacă se suspectează că persoana suferă de tulburări ale somnului, este investigată cu polisomnograful. Pacientul trebuie să doarmă o noapte la spital şi este filmat de o cameră cu infraroşu. Are montaţi electrozi pe corp, care înregistrează activitatea cerebrală, cardiacă, oculară, a bărbiei. Există şi un senzor pentru sforăit. Se monitorizează şi gradul de oxigenare, precum şi relaxarea musculară în timpul somnului", spune dr. Oana Deleanu, specialist în somnologie, Institutul de pneumologie „Marius Nasta", Bucureşti.

Banala aspirină, bună şi pentru ficat

O aspirină pe zi poate preveni infarctul la persoanele cu un astfel de risc, dar are calităţi şi împotriva cancerului de ficat.

ROCKVILLE/BUCUREŞTI. Aspirina, la fel ca mai multe medicamente din categoria antiinflamatoarelor nesteroidiene, poate preveni afecţiunile hepatice severe, inclusiv cancerul, arată un nou studiu al oamenilor de ştiinţă de la Institutul Naţional al Cancerului, din Rockville, SUA.

La cercetarea americană au participat 300 de mii de voluntari cu vârste între 50 şi 71 de ani, care luau aspirină ca o metodă de protecţie cardiovasculară, pentru a preveni infarctul. Specialiştii au monitorizat starea de sănătate a acestora de-a lungul timpului şi nu se aşteptau la rezultatele pe care le-au obţinut, şi anume la un risc redus de afecţiuni hepatice în rândul celor care iau aspirină.

Mai precis, riscul de cancer hepatic este cu 41% mai mic la persoanele care iau aspirină zilnic, iar riscul de deces din cauza afecţiunilor hepatice cronice (ciroză, de exemplu) este redus cu 45%.

> Aspirina ca metodă de prevenţie se ia doar cu indicaţie certă din partea medicului, în doze mici
> **PROF. DR. MARIA DOROBANŢU**

Atenţie, efecte secundare!

În ultimii ani au fost descoperite virtuţi noi ale aspirinei mai ales pentru persoanele în vârstă. Totuşi, tot această categorie de indivizi este şi cea mai predispusă la efectele secundare ale medicamentului. Potrivit unui studiu recent, aspirina este unul dintre medicamentele care cauzează cea mai mare rată de internare din cauza reacţiilor adverse. „Aspirina ca metodă de prevenţie se ia doar cu indicaţie certă din partea medicului, în doze mici, care nu fac la fel de rău din alte puncte de vedere. Dacă o persoană are antecedente de ulcer ori de gastrită sau dacă este infectată cu Helicobacter pylori (n. r. - bacteria ulcerului), trebuie să-i spună medicului, pentru că există medicamente care combină aspirina cu protecţie gastrică", recomanda prof. dr. Maria Dorobanţu, şefa Clinicii de Cardiologie a Spitalului de Urgenţă „Floreasca", din Capitală, într-un interviu acordat ziarului „Weekend Adevărul".

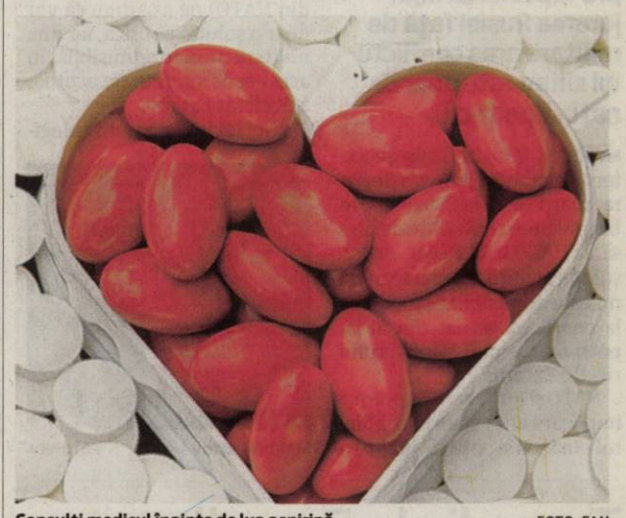

Consulţi medicul înainte de lua aspirină FOTO: FAN

Nasul uman, cel mai sensibil

Nasul tău poate identifica 50.000 de mirosuri!

BUCUREŞTI. Nasul tău poate să identifice şi să îşi amintească aproximativ 50.000 de mirosuri. Desigur, este o abilitate de care majoritatea oamenilor nu au nevoie, aşa că numai un nas bine antrenat - de exemplu al unui parfumier - poate să o folosească cu adevărat. Oricum, nasul uman nu este cel mai sensibil. Dacă omul are doar trei centimetri pătraţi de celule olfactive, unele rase de câini au 150 centimetri pătraţi de asemenea celule.

Revenind la oameni, ar trebui adăugat faptul că femeile au un nas mai fin decât bărbaţii. Femeile însărcinate au cel mai bun miros, din cauza hormonilor. Este posibil chiar ca faimoasele greţuri de dimineaţă să fie legate de mirosul puternic al gravidelor. S-a observat că femeile care s-au născut fără simţul mirosului nu suferă de greţuri când sunt însărcinate.

Aerocrioterapia-tratament prin frig

BUCUREŞTI. Aerocrioterapia sau terapia prin frig, cum este cunoscută popular, stimulează sistemele imunitar şi endocrin, oferind organismului echilibrul hormonal de care are nevoie. În plus, creşte capacitatea de efort fizic şi intelectual, ajută la scăderea greutăţii corporale, reîntinereşte pielea, creşte libidoul şi diminuează consecinţele stresului zilnic. Durata unei proceduri este de 60-80 de secunde şi poate fi crescută pe parcursul şedinţelor la trei-patru minute. Tratamentul cuprinde 10-30 sau mai multe şedinţe, iar preţul variază între 75 şi 100 de lei şedinţa, în funcţie de tipul de pachet ales.

Terapie prin frig FOTO: FAN

Proteste la Cairo

Sute de opozanţi ai preşedintelui egiptean Mohamed Morsi au petrecut noaptea de marţi spre miercuri în faţa palatului prezidenţial de la Cairo, cerându-i să retragă un decret prin care îşi extinde prerogativele şi protestând faţă de un proiect controversat de Constituţie, relatează AFP.

„Pleacă!" i-au strigat manifestanţii preşedintelui, după ce zeci de mii de persoane au asediat preşedinţia marţi seara, un lucru care nu s-a mai întâmplat de la revoluţia în urma căreia Hosni Mubarak a fost îndepărtat de la putere în 2011.

FOTO: EPA

Austeritatea din Anglia se prelungeşte

LONDRA. Ministrul britanic de Finanţe, George Osborne, a anunţat ieri că austeritatea la care este supusă ţara va dura cu un an în plus faţă de aşteptările iniţiale, până în 2018, guvernul fiind nevoit să reducă estimările de creştere economică, transmite AFP.

Executivul anticipează totodată că datoria publică va scădea mai lent decât s-a anticipat.

„Ne aşteptăm ca măsurile de consolidare bugetară să dureze un an în plus, până în 2018", a afirmat Osborne în Parlament, în timpul discursului tradiţional de toamnă asupra stării economiei.

Ministrul de Finanţe a admis că raportul dintre datoria publică şi PIB nu va scădea începând din 2016 ci din 2017.

Guvernul a redus totodată previziunile economice, anticipând o contracţie de 0,1% în acest an, faţă de o creştere de 0,8% anticipată iniţial, şi un avans de 1,2% anul viitor, revizuit de la 2%.

„Suntem confruntaţi cu o multitudine de probleme venite din străinătate", a spus Osborne, referindu-se la Statele Unite şi zona euro. El a dat însă asigurări că economia britanică este în curs de vindecare, deşi procesul va dura.

El a arătat că guvernul va continua politica de austeritate, întrucât jumătăţile de măsură ar fi un dezastru, şi a anunţat noi măsuri precum limitarea unor ajutoare sociale şi combaterea evaziunii fiscale.

SURSA: MEDIAFAX

Acord între Serbia şi Kosovo

Asthon a anunţat acest acord în urma celei de-a treia întâlniri între cei doi în decurs de şase săptămâni.

BRUXELLES. Premierii sârb Ivița Dacici şi kosovar Hashim Thaci au ajuns la un acord marţi seara, la Bruxelles, cu privire la problema punctelor de trecere a frontierei între Serbia şi Kosovo, a anunţat Înaltul Reprezentant UE pentru Politică Externă Catherine Ashton.

Puncte de frontiere comune

Cei doi premieri au convenit să se ocupe împreună de patru puncte de frontieră, două dintre ele urmând să fie deschise luni şi alte două la 31 decembrie, a precizat diplomata britanică într-un comunicat.

Kosovo a transformat gestionarea frontierei sale într-o problemă majoră, mai ales în nordul ţării, unde populaţia de origine sârbă refuză să recunoască autoritatea de la Priştina.

Cina de lucru, care a durat peste trei ore, face parte dintr-un „dialog" între cei doi premieri menit să normalizeze relaţiile dintre Priştina şi Belgrad, care nu recunoaşte independenţa proclamată în 2008 de Kosovo şi continuă să considere ţara ca fiind o provincie a sa.

Ashton a adăugat că cei doi şefi de Guvern „au convenit fiecare să numească un ofiţer de legătură în capitala cealaltă".

„La început, în cadrul rolului de facilitare jucat de Uniunea Europeană, Delegaţiile UE de la Belgrad şi Priştina vor furniza Birouri de legătură", a adăugat Ashton.

Referindu-se la problema legată de nordul Kosovo, şefa diplomaţiei europene a declarat că Thaci a susţinut implementarea unei unităţi speciale de poliţie multietnice care să protejeze obiectivele religioase şi culturale.

Cei doi şefi de guvern se vor întâlni din nou la 17 ianuarie.

SURSA: MEDIAFAX

Catherine Ashton FOTO: EPA

Buletine de vot pentru secţiile din străinătate

BUCUREŞTI. Ministerul Afacerilor Externe a trimis în cele 306 secţii de votare din străinătate câte 452.300 de buletine de vot aferente votării pentru Camera Deputaţilor şi Senat, la alegerile parlamentare de duminică, 9 decembrie.

„Sunt 904.600 buletine de vot. 452.300 la Cameră şi acelaşi număr pentru Senat. Am trimis şi 199.290 de timbre autocolante pentru că în ţările UE se poate vota şi cu paşaportul şi cu buletinul, carte de identitate", a precizat, ieri, secretarul general al MAE, Robert Cazanciuc. De asemenea, în cele 306 de secţii de votare vor fi trimise 1.000 ştampile cu inscripţia „Votat" şi 306 de ştampile cu numărul de control aferent fiecărei secţii de votare. „5 milioane de lei au fost alocaţi MAE pentru a organiza procesul electoral. Costurile începând de la cele de documente efective până la costurile legate de chirii acolo unde nu s-a putut organiza secţie de votare în cadrul misiunilor diplomatice. Această sumă a fost de regulă folosită de MAE pentru organizarea alegerilor, ea nu a fost depăşită şi nici acum nu va fi depăşită", a afirmat oficialul MAE.

SURSA: MEDIAFAX

aradjob.ro

Caută soluţii pentru conflictul din Siria

Lavrov a insistat asupra faptului că îngrijorarea Rusiei faţă de militarizarea conflictului sirian este doar de natură politică.

MOSCOVA. Ministrul rus de Externe, Serghei Lavrov, a declarat marţi seara la Bruxelles, în timpul unei conferinţe de presă, că NATO şi Rusia vor „doar o soluţie politică, iar una militară nu este admisibilă" cu privire la conflictul armat din Siria, potrivit site-ului Ministerului rus de Externe.

NATO şi Rusia sunt împotriva implicării altor state în conflictul din Siria şi optează pentru o cale politică şi diplomatică pentru soluţionarea lui. „Ei (colegii din NATO) ne asigurau că vor doar o soluţie politică, iar una militară nu este admisibilă, în acest sens suntem de acord", a declarat Lavrov.

„Noi le-am reamintit colegilor noştri (din NATO) că ei au subliniat mereu că Siria nu este Libia. Sperăm că nu va exista nicio tentativă externă de implicare în conflictul sirian", iar „toţi cei care luptă în Siria ar trebui să fie impuşi să înceteze vărsarea de sânge şi să ia loc la masa negocierilor", a precizat şeful diplomaţiei ruse.

De asemenea, s-a discutat despre pericolul apariţiei armelor chimice în Siria, considerate „inadmisibile", deoarece „încalcă o serie de tratate internaţionale", în opinia lui Lavrov. Rusia controlează informaţiile şi verifică toate zvonurile care se referă la depozitul de armament chimic din Siria.

SURSA: MEDIAFAX

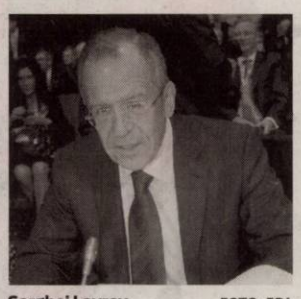

Serghei Lavrov FOTO: EPA

Măsuri sporite pentru alegeri

În opinia lui Mircea Duşă, campania electorală a fost „normală".

MIERCUREA CIUC. Ministrul de Interne, Mircea Duşa, susţine că aproape 60.000 de lucrători ai MAI vor supraveghea, duminică, alegerile parlamentare, atrăgând, în acelaşi timp, atenţia că toate părţile implicate în scrutin vor fi „foarte vigilente".

Mircea Duşa a spus, ieri, în cadrul unei videoconferinţe cu prefecţii, care a avut loc la Miercurea Ciuc, că, pentru asigurarea bunei desfăşurări a alegerilor, la nivel naţional a fost disponibilizat un număr mare de lucrători ai MAI, respectiv 59.000 de poliţişti, jandarmi, poliţişti de frontieră şi pompieri. Potrivit ministrului, din cele 50.000 de forţe de ordine, 33.000 se vor afla în secţiile de votare, iar restul va asigura liniştea şi ordinea pe perioada desfăşurării scrutinului.

„Am luat toate măsurile ca votul să fie secret, iar numărarea voturilor în secţiile de votare să se facă în conformitate cu legea 35 şi cu procedura elaborată de BEC. Atrag atenţia că MAI, aşa cum a făcut de la începutul campaniei şi cum va face şi în această săptămână, inclusiv sâmbătă, va aplica echidistant legea, indiferent de candidat, indiferent de formaţiunea politică", a spus Mircea Duşa.

SURSA: MEDIAFAX

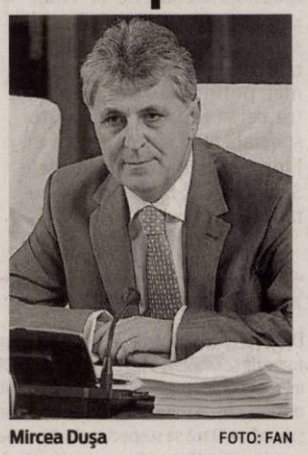

Mircea Duşa FOTO: FAN

Tragedie la Bruxelles

BELGRAD. Ambasadorul Serbiei la NATO, Branislav Milinkovici, a murit, ieri, la Bruxelles într-un incident tragic, a anunţat Ministerul Afacerilor Externe de la Belgrad, în timp ce presa sârbă lansează ipoteza unui suicid, relatează AFP.

„Ambasadorul Serbiei la NATO Branislav Milinkovici a murit tragic la 4 decembrie la Bruxelles", a anunţat ministrul într-un comunicat.

Secretarul general al NATO, Anders Fogh Rasmussen, s-a declarat „profund întristat de decesul tragic al ambasadorului sârb", a declarat ieri pentru AFP o purtătoare de cuvânt a Alianţei Nord-Atlantice la Bruxelles. „Milinkovici era un reprezentant foarte respectat al ţării sale şi ne va lipsi", a apreciat el.

Potrivit cotidianului Blic, diplomatul s-a sinucis în parcarea aeroportului din Bruxelles, în prezenţa unui oficial de rang înalt din cadrul Ministerului sârb al Afacerilor Externe, Zoran Vujici.

Ambasadorul ar fi sărit de pe o platformă a parcării, o cădere de mai mulţi metri care i-a fost fatală, a precizat aceeaşi sursă. Motivele acestei acţiuni nu sunt cunoscute încă.

SURSA: MEDIAFAX

Vor o rezoluţie împotriva colonizării israeliene

RAMALLAH. Conducerea palestiniană a anunţat marţi că va cere Consiliului de Securitate al ONU să condamne colonizarea israeliană. „Ca un prim pas, conducerea palestiniană a decis, în numele statului Palestina, să ceară Consiliului de Securitate al ONU o rezoluţie cu caracter coercitiv pentru ca Israelul să pună capăt deciziilor distructive de expansiune şi tuturor formelor de colonizare", a anunţat aceasta într-un comunicat.Ea a afirmat că s-a opus „cu fermitate ultimelor decizii de colonizare la Ierusalim şi împrejurimile acestuia, inclusiv proiectului E1, pentru că soluţia celor două state şi viitorul politic depind de eşecul acestui proiect, cel mai periculos din istoria colonizării", arată declaraţia. Premierul israelian, Benjamin Netanyahu, reacţionând la dobândirea de către Palestina a statutului de stat observator la ONU în 29 noiembrie, a anunţat noi construcţii în colonii, prevăzute prin proiectul E1, care ar tăia în două Cisiordania şi ar izola Ierusalimul, fapt ce ar pune în pericol viabilitatea unui viitor stat palestinian.

SURSA: MEDIAFAX

Propun creşterea salariilor funcţionarilor europeni

BRUXELLES. Comisia Europeană a propus, ieri, o creştere moderată, de 1,7% a salariilor funcţionarilor din UE, ceea ce echivalează, în raport cu inflaţia, cu scăderea puterii de cumpărare de 1,1%, relatează AFP.

Potrivit Comisiei, propunerea , care se va aplica salariilor funcţionarilor europeni retroactiv, începând cu iulie 2012, „reflectă cu acurateţe situaţia economică dificilă şi impactul său foarte diferit asupra serviciilor publice naţionale", în mai multe state europene. Politicile de austeritate au avut efecte variate asupra funcţionarilor naţionali. Salariile acestora au crescut în termeni nominali cu 4,3% în Germania (2,3% în termeni reali) cu 1,8% în Franţa (minus 0,5%) sau cu 0,9% în Marea Britanie (minus 1,5%), nu au fost reevaluate în Italia (unde s-a constatat o scădere reală de 3,5%) precum şi în Spania unde a scăzut cu 3% (minus 4,7% adăugând inflaţia), sau cu 1,9% în Olanda (minus 4,3%). Salariul mediu brut al funcţionarilor europeni se învârte în jurul valorii de 5.000 de euro.

SURSA: MEDIAFAX

DECESE

Cu lacrimi în ochi şi profundă durere în suflet anunţăm decesul dragului nostru soţ, tată, socru şi bunic,

dr. ŞERBAN HOREA.

Dormi în pace suflet bun şi blând! Slujba de înmormântare va avea loc vineri, 7 decembrie 2012, la capela cimitirului din Aradul Nou.

Familia îndoliată

Cu profundă tristeţe anunţăm încetarea din viaţă după o scurtă suferinţă

la vârsta de 75 ani, a celui care a fost un bun soţ şi tată şi iubitor bunic,

IMRE ERNESTIN.

Înmormântarea va avea loc azi, 6 decembrie 2012, la Cimitirul din Grădişte. Informaţii privind ora înmormântării la tel. 0744.606.686.

Familiile îndoliate Imre şi Demeter

CONDOLEANŢE

Cu profundă tristeţe în suflete ne luăm rămas bun şi aducem un ultim omagiu memoriei dragului nostru tată, tată socru şi bunic,

dr. ŞERBAN HOREA,

acum când a ales o altă dimensiune a vieţii. Dumnezeu să-i dea odihnă veşnică!

Fiul Horea, nora Ghizela şi nepotul Cristian

O rugăciune către Dumnezeu, o lumânare aprinsă şi gânduri pioase în ceasul despărţirii de cel care a fost stimatul nostru cuscru,

dr. ŞERBAN HOREA.

Întreaga noastră compasiune şi sincere condoleanţe familiei îndoliate! Bunul Dumnezeu să-l odihnească în pace!

Iosif şi Ghizela Haller

Suntem alături de Horea şi cei dragi ai săi în aceste clipe deosebit de triste când se desparte de dragul său tată,

dr. ŞERBAN HOREA,

care a trecut la cele veşnice. Familiilor îndoliate sincere condoleanţe!

Familiile Moţoi

Ne alăturăm durerii prietenului nostru Horea la trecerea în nefiinţă a tatălui drag,

dr. ŞERBAN HOREA.

Dumnezeu să-l odihnească în pace!

Fam. Tăşedan Adrian

Un gând de mângâiere, compasiune şi sincere condoleanţe prietenului nostru Horea la trecerea în nefiinţă a tatălui drag,

dr. ŞERBAN HOREA.

Dumnezeu să-i dea odihnă veşnică!

Fam. dr. Dan Stoica

Suntem alături de Ghizela, Horea şi Cristian la trista despărţire de cel care le-a fost tată, tată socru şi bunic,

dr. ŞERBAN HOREA.

Sincere condoleanţe!

Colegii de la Jurnal arădean şi Aradon

Cuvintele sunt prea sărace pentru a exprima tristeţea şi durerea cauzate de pierderea celor dragi. Suntem alături de prietenul nostru Horea în încercarea grea dată de pierderea tatălui drag. Sincere condoleanţe familiei!

Bebe, Manuela şi Sonia, din Canada

Împărtăşim durerea prietenului nostru Horea şi a familiei sale pricinuită de pierderea tatălui drag,

dr. ŞERBAN HOREA,

şi transmitem sincere condoleanţe! Dumnezeu să-l odihnească în pace!

Adriana, Celo şi Denis

CONDOLEANŢE

La 40 de zile de la plecarea dintre noi, aducem o floare, o lumânare, o rugăciune şi multe amintiri celei care a fost draga noastră mamă, soacră şi bunică

FILIP VALERIA.

Slujba de pomenire va avea loc la Biserica Ortodoxă din Zădăreni, duminică, 9 decembrie 2012, ora 11:00. Cinstim memoria ei, rugându-l pe Bunul Dumnezeu să-i dăruiască lumină fără sfârşit!

Familia îndurerată

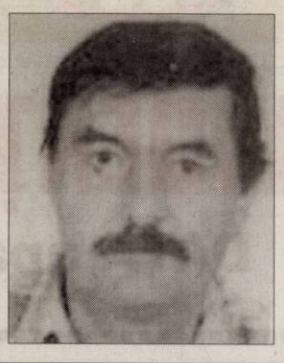

Au trecut 3 ani de la trecerea în nefiinţă a dragului meu soţ

IOV GHEORGHE.

Un gând pios şi o lacrimă în amintirea lui. Te voi plânge veşnic.

Soţia Florica

Bunul Dumnezeu şi Sf. Nicolae să aibă grijă de sufletul dragului nostru

ZOŢ NICOLAIE.

Să se odihnească în pace!

Familia

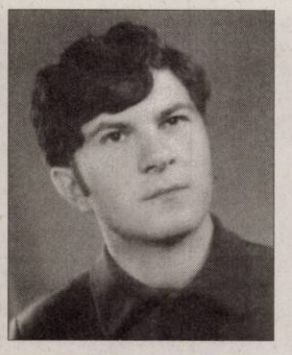

Ziua de Sf. Nicolae, ziua numelui tău, ne va aduce aminte mereu de tine,

NICULE,

de sufletul tău bun şi curat. Dumnezeu să te ierte şi să te odihnească!

Mama şi fratele cu familia

Anunţurile de deces se publică GRATUIT!

În urmă cu 2 ani te-ai stins puţin câte puţin sub privirile noastre neputincioase, plecând mult prea devreme dintre noi. Nu ţi-a fost frică de moarte/ Ai ştiut că-i scrisă-n carte/ Ai răbdat-o liniştit/ Până când Domnul Isus/ Te-a chemat acolo sus/ A ta este tăcerea/ A noastră durerea/ Ai fost plin de viaţă/ Ai vrut să mai trăieşti/ Dar aşa ţi-a fost scris/ Ca tu să ne părăseşti

ACHIM VASILE.

Bunul Dumnezeu să te ierte şi să te odihnească în pace! Nu te vom uita niciodată!

Soţia Florica, fii Adi cu soţia Dana, Cipri, fiica Florentina cu soţul Ghertinos

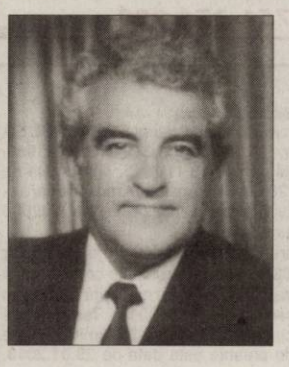

Deşi timpul trece, ochii sunt plini de lacrimi, iar gândul nostru este mereu la tine. Tristeţe amară, durere adâncă, dor nestins, priviri care te caută mereu de când ai plecat fulgerător dintre noi în urmă cu 10 ani cel mai bun şi iubit soţ şi tată dr.

MĂRGINEANU NICOLAE

– medic veterinar.

Dumnezeu să-l ierte şi să-i dăruiască odihnă veşnică sufletului lui nobil şi blând!

Familia

Trecerea timpului nu a putut şterge durerea şi suferinţa din sufletele noastre, nici după 10 ani împliniţi astăzi, 6 decembrie de când ne-ai părăsit, dragă

MERCEA VICTORIŢA.

Amintirea ta va rămâne veşnic în sufletele noastre. Dumnezeu să te odihnească!

Familia

La ceas aniversar dragul nostru

ANDREA IOAN

nu putem să-ţi spunem „La Mulţi Ani!" pentru că nu ne auzi şi nu ne răspunzi. Venim la tine la mormânt şi-ţi aprindem candela neuitării şi ne rugăm Bunului Dumnezeu să-ţi facă parte de un loc în Împărăţia Lui!

Familia

Când se stinge o lumânare o aprinzi mereu, dar când se stinge o viaţă o plângi mereu. Ai fost parcă ieri printre noi, dar au trecut 6 săptămâni de când ai plecat iubită soţie, mamă, fiică, soră, cumnată şi noră

CINTEAN CHINGA ECATERINA.

Te vom iubi mereu. Slujba de pomenire va avea loc azi, 6 decembrie 2012, ora 17:00 la Biserica Catolică din Aradul-Nou.

Familia veşnic îndoliată

La împlinirea celor 12 ani de la plecarea ta în veşnicie, amintirea ta este la fel de vie, iar sufletul tău este alături de noi. Te păstrăm mereu în inimile noastre dragul nostru fiu, soţ, tată şi bunic

CURTA AUGUSTIN GHEORGHE.

Nu te vom uita niciodată!

Familia Curta

Publicitate: 0257/210.775; 0257/280.904

SC DITRE INTERNATIONAL SRL

Angajeaza:

- **confectionere pt. masina de cusut**
- **operatori calculator masina CNC in fabrica (masini taiat pal si tesatura)**
- **tamplari**
- **tapiteri**
- **muncitori necalificati**
- **incarcat - descarcat**

Oferim: salarii atractive,bonuri de masa,transport gratuit.

Informatii la sediul firmei din Arad,Str. a-III-a,Zona Industriala Vest, Nr. 3, tel . 0257/216610 intre orele 9-14 de luni pana vineri (500094)

Angajam agenti curatenie

program lucru zilnic intre orele: 08.00 -11.00 (dimineata), pt magazin in GALLERIA. Salar: 450 RON NET cu contract munca. Telefon: ***0751-374.098*** (500089)

SCP EXPERT SPRL
practicieni în insolvenţă

EXEPRT SPRL, în calitate de administrator judiciar al **SC LAURUL SA** cu sediul în Gurahonţ, str. Gării, nr. 1, jud. Arad, CUI RO 1741983, J02/779/1991, numit prin sentinţă civilă nr. 896/13.11.2012, pronunţată de judecătorul sindic în dosarul 7664/108/2012 al Tribunalului Arad, prin care s-a dispus deschiderea procedurii insolvenţei prevăzuta de Legea 85/2006 faţă de SC LAURUL SA, vă învederăm următoarele:

Termenul limită pentru înregistrarea cererii de admitere a creanţelor asupra averii debitorului este data de **08.01.2013**. Cererile de creanţă vor fi depuse Tribunalul Arad, str. Vasile Milea nr. 2- 4, Arad, cu menţiunea: "Cerere creanţe debitor SC LAURUL SA, dosar nr. 7664/108/2013". Termenul de verificare de către administratorul judiciar a creanţelor, de întocmire, afişare şi comunicare a tabelului preliminar de creanţe este data de **29.01.2013.** Termenul de contestare a tabelului preliminar este fixat în conformitate cu prevederile art. 73 alin. (2) la 5 zile de la publicarea tabelui preliminar în BPI. Termenul de definitivare a tabelului de creanţe este stabilit în data de **29.01.2013.** Adunarea creditorilor societăţii va avea loc în data de **05.02.2013** ora 12^{00} la sediul EXPERT SPRL. (500216)

RESTAURANTUL HOTELULUI BEST WESTERN CENTRAL

angajeaza

BUCATAR

Cerinte:

- pregatire si experienta in domeniu
- domiciliul in Mun. Arad

AJUTOR BUCATAR

Cerinte :

- pregatire si experienta in domeniu
- domiciliul in Mun. Arad

CV-urile se depun la sediul societatii din Arad, Str. Horia nr. 8 (500170)

SC CET ARAD SA ARAD

organizează licitaţie publică deschisă cu strigare

pentru valorificarea următoarelor materiale:

1. **DEŞEU FIER, 40 tone;**
2. **DEŞEURI NEFEROASE (cupru, aluminiu, alamă).**

Licitaţia va avea loc la sediul centralei din strada Calea 6 Vânători FN, în data de 13.12.2012, ora 10:00 şe se va repeta în următoarele date: 20.12.2012, ora 10:00, respectiv 27.12.2012, ora 10:00, în caz de neadjudecare.

Informaţii suplimentare şi caietul de sarcini la Serviciul mecanic şef, telefon nr.: ***0257 307 420***. (499734)

ANUNŢ PUBLIC

SC REINTER COPY SRL, cu ultimul sediu social cunoscut în localitatea Arad, strada Ion Calvin, nr. 40, judeţul Arad, CUI RO 23986593, ORC J02/971/2008, **este invitat la Judecătoria Arad în data de 12.12.2012 în sala 146,** ca debitor în contradicotiu cu reclamanta SC CET ARAD SA, **în dosarul nr. 12154/55/2012.** (500136)

ACTIV GRUP IPURL

Lichidator judiciar al **S.C. EURO CORY TRANS S.R.L.** cu sediul în Arad, str. I.P.Pincio, nr. 31, jud. Arad, identificată prin C.U.I. 8145449, Nr. O.R.C. J02/64/1996,, în temeiul art. 61 alin. 3 din Legea nr. 85/2006 notifică pe toţi creditorii că, prin Sentinta Civilă nr. 2902/19.11.2012 în dosarul 7181/108/2012 s-a deschis procedura simplificata a insolvenţei prevăzută de Legea nr. 85/2006 împotriva Sc. EURO CORY TRANS S.R.L.. Creditorii vor depune declaraţiile de creanţă până în data de 07.01.2013,la grefa Tribunalului Arad, acestea trebuind să îndeplinească cerinţele prevăzute în art. 65 din Legea nr. 85/2006. Relaţii la telefon/fax 0257/214821.

ACTIV GRUP IPURL

Lichidator judiciar al **S.C. FASON ARAD MODE S.R.L.** cu sediul în Arad, str. Mărăşeşti, nr. 36, ap. 4, jud. Arad, identificată prin C.U.I. 11280879, Nr. O.R.C. J02/701/1998 în temeiul art. 61 alin. 3 din Legea nr. 85/2006 notifică pe toţi creditorii că, prin Incheierea nr. 2997/22.11.2012 în dosarul 7184/108/2012 s-a deschis procedura falimentului prevăzută de Legea nr. 85/2006 împotriva S.C. FASON ARAD MODE S.R.L Creditorii vor depune declaraţiile de creanţă până în data de 19.12.2012,la grefa Tribunalului Arad, acestea trebuind să îndeplinească cerinţele prevăzute în art. 65 din Legea nr. 85/2006. Relaţii la telefon/fax 0257/214821.

ACTIV GRUP IPURL

Lichidator judiciar al **S.C. RODIFAN TRANS S.R.L.** cu sediul în Arad, str. Partizanilor, nr. 1, jud. Arad, identificată prin C.U.I. 6648673, Nr. O.R.C. J02/2068/1994 în temeiul art. 61 alin. 3 din Legea nr. 85/2006 notifică pe toţi creditorii că, prin Incheierea nr. 2999/22.11.2012 în dosarul 7189/108/2012 s-a deschis procedura falimentului prevăzută de Legea nr. 85/2006 împotriva S.C. RODIFAN TRANS S.R.L Creditorii vor depune declaraţiile de creanţă până în data de 19.12.2012,la grefa Tribunalului Arad, acestea trebuind să îndeplinească cerinţele prevăzute în art. 65 din Legea nr. 85/2006. Relaţii la telefon/fax 0257/214821.

ACTIV GRUP IPURL

Lichidator judiciar al **S.C. PRIMAVARA S.R.L.** cu sediul în Arad, str. Steagului Bl. Flacara FN, jud. Arad, identificată prin C.U.I. 1679440, Nr. O.R.C. J02/1752/1991 în temeiul art. 61 alin. 3 din Legea nr. 85/2006 notifică pe toţi creditorii că, prin Incheierea nr. 2998/22.11.2012 în dosarul 7186/108/2012 s-a deschis procedura falimentului prevăzută de Legea nr. 85/2006 împotriva S.C. PRIMAVARA TRANS S.R.L Creditorii vor depune declaraţiile de creanţă până în data de 19.12.2012,la grefa Tribunalului Arad, acestea trebuind să îndeplinească cerinţele prevăzute în art. 65 din Legea nr. 85/2006. Relaţii la telefon/fax 0257/214821. (500216)

ANIVERSĂRI

Dragă,
IOANA-LUCIANA,
şi azi, când tu, împlineşti 20 de anişori,
suntem cu toată dragostea şi preţuirea noastră lângă tine! Îţi dorim, ani mulţi şi fericiţi! Dumnezeu să-ţi poarte paşii vieţii în lumină şi bucurii.
Bunica Vioara şi tati Lucian Vicol

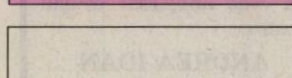

Dragă
NICOARĂ CIUCLEA,
chiar dacă viaţa nu e aşa cum o doreşti, chiar dacă cei pe care îi iubeşti te mai supără, iartă şi uită, zâmbeşte şi bucură-te alături de noi, care îţi dorim astăzi
„La mulţi ani!",
cele mai frumoase gânduri de bine şi sănătate.
Te iubim mult, Lili şi Oana

Îţi sărbătorim ziua de naştere cu speranţa că noul an din viaţa ta, îţi va aduce şi mai mult succes, putere, sănătate, înţelepciune şi orice alte lucruri îţi doreşti.
„La mulţi ani!"
NICOARĂ CIUCLEA.
Echipa Custom

Program publicitate:
pe B-dul Revoluţiei, nr. 81
luni-vineri: 8.00-18.00,
duminică: 9.00-13.00.

aradjob.ro

EVIDENŢIAZĂ-TE!

Talon valabil până în 28 decembrie 2012

Text: **DATA apariţiei:**.....

.....

.....

.....

.....

.....

.....

.....

Date personale:

Nume şi Prenume:

Telefon:

Buletin de identitate:

TALON + PREŢUL CATEGORIEI AFERENTE

Anunţurile se preiau zilnic, la ghişeu, până în ora 16^{00}, după această oră, se pot prelua doar prin intermediul sistemului online de preluare al anunţurilor disponibil pe www.jurnalaradean.ro . Anunţurile de mică publicitate din Jurnal Arădean se publică pe baza talonului din ziar
Redacţia nu îşi asumă responsabilitatea pentru conţinutul anunţurilor de mică publicitate!

JURNAL ARĂDEAN

GARSONIERE

• **Cumpăr cu** plata pe loc!!! garsonieră, apartament una cameră, 0752.510.776. 735431

• **Vând garsonieră** centrală, decomandată, tot confortul, mobilat, etajul I, str. Bușteni 14. Telefon 0257/468729. 325513

• **Vând garsonieră** parter, bloc ARIS (UTA), merită văzută, 0741.155.521. 483524

• **Vând garsonieră** 6 Vânători, 34 mp, 0749.197.142. 499756

• **Vând garsonieră,** confort 1, etaj 1, Micălaca, 17.500 Euro. Tel. 0748.466.876. 494669

AP.1 CAMERĂ-JUDEȚ

• **Vând apartament** 1 cameră confort 1, comuna Vladimirescu, cheltuieli mici, preț negociabil, între orele 14- 22. Tel. 0257/514439. 497940

AP.2 CAMERE-ARAD

• **Apartament 2** camere, 104mp, utilități complete, 25.000 Eur, 0749.370.158, 0757.713.971. 496350

• **Cumpăr cu** plata pe loc apartament 2 camere. Tel. 0744.849.390. 735888

• **Vând apartament** 2 camere, decomandate, bloc nou cu centrală termică, izolat amporă 8 cm cu parcare în curte, et. 2, str. Cocorilor nr. 5, 0762.213.545. 450928

• **Vând apartament** 2 camere, zona Fortuna, bloc cu Cofetăria Veneția. 0745.301.339, 0745.778.584. 477937

• **Vând apartament** 2 camere, ultracentral, 72 mp, posibil plata în rate. Telefon 0742.025.179. 483446

• **Vând apartament** 2 camere, zona 300, parter, 74 mp, confort 1, amenajat, 29.900 Eur, 0752.652.463. 495056

• **Vând apartament** 2 camere, Micălaca, Bl. 350, decomandat, 2 balcoane, baie cu geam, 26.900 Eur, 0753.366.725. 495061

• **Vând apartament** 2 camere, decomandat, Podgoria bl. P4, etaj II, amenajat 60 mp, 35.000 Eur/ negociabil, 0741.158.777, 0357/427436 500033

AP.3 CAMERE-ARAD

• **Vând (sau** schimb cu 2 camere sau 3) apartament Samantha 3 camere urcător, ultramodern, amenajat. Tel. 0357/439098, 0741.187.175. 499786

• **Vând apartament** 3 camere, ultracentral, 100 mp, posibil plata în rate. Telefon 0742.025.179. 483446

• **Vând apartament** 3 camere, central (Meţianu), garaj, 2 boxe, 150 mp (termotecă), 50.000 Eur, 0722.606.527. 496512

• **Vând apartament** 3 camere, decomandat, etaj 2/4, Podgoria, 97 mp, cu parchet și faianță, 0357/808049 497896

• **Vând apartament** 3 camere, etaj 4, Vlaicu, 21.000 Eur, 0744.542.931. 498037

APARTAMENT LA CASĂ

• **Vând apartament** la casă 2 camere, bucătărie, baie, cămară alimente, hol, cămară lemne, curte, toate facilitățile, preț negociabil. Telefon 0769.279.045. 495027

• **Vând apartament** ultracentral, mobilat, 178 mp, amenajat recent stil clasic, 76.100 mp teren intravilan. Tel. 0744.770.917, 0723.268.475. 485882

• **Vând sub** preț apartament (în casă cu două apartamente), 110 mp și corp separat aparținător 23 mp, 4 camere, bucătărie, baie, curte amenajată, 80mp, dotări peste medie, 45.000 Eur, ☎0758.119.348. 477900

CASE-ARAD

• **Vând casă** asociație, ocupabilă imediat, parțial mobilată, modernizată, 3 camere și anexe, bucătărie vară, garaj, grădină, Arad, str. Doja. Tel. 0723.516.414, 0723.592.416, 0754.055.856. 483562

CASE-JUDEȚUL ARAD

• **Vând avantajos** casă, ultracentral, în Cuvin. Tel. 0723.791.460, 0729.844.491. 494683

• **Vând casă** Bodrogul Nou nr. 61. Telefon 0757.699.015. 499795

• **Vând casă** nouă în Cicir, suprafața totală (teren+casă) 1.000 mp, preț negociabil, la vedere. Telefon ☎0742.033.515. 432971

• **Vând casă** în roșu, la Livada, SC=126 mp, parter + mansardă în cartierul nou,preț acceptabil. Telefon 0722.403.313. 496283

• **Vând casă** în Zădăreni, gaz, curent, stradă asfaltată, 16.000 Eur. Tel. 0724.020.111. 483260

CASE DE VACANȚĂ-ALTE JUDEȚE

• **ARIEȘENI, teren- construcții** cabane-vacanță, curent- electric, eventual cabană, ski, 0722- 257409 481723

SPAȚII COM-ARAD

• **Vând spațiu** comercial, Vlaicu- Cocorilor, 90 mp, 67.000 Eur, 0744.849.390. 495053

• **Vând spațiu** comercial Vlaicu- Brezoianu, 45 mp, 21.000 Eur, 0744.849.390. 495062

• **Vând sub** preț două spații comerciale aceeași clădire, împreună sau separat, fiecare 170mp, pivniță, pod. Dotări: mobilier, climatizare, centrale termice, termopanate, rețea calculatoare, rețea telefonică cu centrală, 105.000 Eur, ☎0758.119.348 477893

• **11.500- mp șoseaua- NĂDLAC,** FS mare, Proiect- HOTEL, utilități, 0722- 257409. 481706

TERENURI LOCAL

• **Vând teren** arabil 3 ha, Horia 3.800 Eur/ha, tarla 6 cu CF, 6 ha Arad, spre Turnu, tarla 83, 5.200 Eur/ha, ☎ 0741.158.777, 0357/427436. 500060

TERENURI JUDEȚ

• **Loc de** casă Zădăreni, 600 mp, 6.000 Eur, 0757.713.971, 0749.370.158. 496306

• **Ofertă! Vând** teren intravilan cca 3.000 mp, cu toate utilitățile în Păuliș- Baratca, preț 16.000 Euro. Telefon 0752.340.414. 481716

• **Urgent, 2000** mp intravilan, partea cu dealul, lângă șosea în Ghioroc. Telefon 0724.298.069. 497800

• **Vând grădină** în Miniș, FS= 19 m, curent electric. Tel. 0749.197.852. 497934

• **Vând teren** arabil la Șeitin, Semlac la DN; Pecica- Turnu, 0756.495.174. 496509

• **Vând teren** 1.000 mp în loc. Livada. Preț 15.000 Eur/negociabil. Tel. 0726.232.102. 499752

• **Vând urgent** loc de casă în Cuvin. Tel. 0723.791.460, 0729.844.491. 494693

• **Vând 18** ha teren arabil (într- o bucată), la Bocsig, cu CF, 0756.495.174. 496510

IMOBILE CHIRII

• **Închiriez (ofer)** apartament 2 camere, utilat, etaj 1, Banu Mărăcine. Telefon 0733.932.010. 499866

• **Închiriez apartament** 2 camere, Micălaca, zona 300, mobilat și utilat. Telefon 0745.604.162. 468852

• **Închiriez apartament** 3 camere, Bd. Revoluției, 0257/367231. 481749

• **Închiriez garsonieră** mobilată, zona Boul-Roșu, 60 Euro. Telefon 0771.488.778. 494665

• **Închiriez garsonieră** și apartament 2 camere, mobilate, gaz, satelit, frigider, mașină spălat, 0751.382.017. 495138

• **Închiriez garsonieră,** conf. 2, Vlaicu, str. Ursului, bloc 5, parter, 0753.310.557. 497901

• **Închiriez garsonieră** confort 1, mobilată sau nemobilată, preț negociabil, Vlaicu, Lebăda. Telefon 0740.073.955. 498182

• **Închiriez garsonieră** conf II, Ursului, bl. 5, etaj I, mobilată, amenajată 100 Eur/lună+ 100 Eur garanție, ☎ 0741.158.777, 0357/427436. 500046

• **Doresc să** închiriez apartamente 2, 3 camere, garsonieră sau casă, ☎0723.308.286. 499751

• **Ofer chirie,** ultracentral, mobilat, 2 camere, 200 Eur. Tel. 0756.245.548. 496366

SPAȚII COM-ARAD

• **Închiriez hale** 330- 420 mp în parcul Industrial UTA. Tel. 0721.288.570. 499702

• **Închiriez spațiu** (pretabil bar, ocazii festive), mobilat modern, Cocorilor, 0755.509.644. 497938

• **Închiriez spațiu** comercial zona Piața Mică, vad bun. Tel. 0744.770.917. 497931

• **Salon coafură** central, închiriez post coafură și manichiură. Tel. 0721.888.132. 496443

TEREN-ARAD

• **Cumpăr teren** arabil urgent, la Sântana, Șeitin, Nădlac, Semlac, Peregul Mare. Ofer preț bun, 0722.606.527. 496508

TEREN-JUDEȚUL ARAD

• **Cumpăr teren agricol pe raza localității Pâncota. Telefon 0723.384.505.** 445748

• **Cumpăr teren** agricol- zona Pecica, Zimand, Sântana, Horia, Semlac, 0722.878.260. 480182

• **Cumpăr teren** arabil la Nădlac (tarla 78, 80, 81,83,90,201,207,183,175,168,161). Plătesc preț bun, 0722.606.448. 496503

• **Cumpăr teren** arabil Semlac, Șimand, Sântana, Horea, Zimandul- Nou- partea stângă, Pereg, Curtici, IAS- Aradul- Nou, etc., 0756.495.174. 496505

• **Cumpăr urgent** teren agricol la Nădlac, Șeitin, Pereg, Semlac. Ofer preț bun. 0733.632.595. 499605

OFERTE LOCURI DE MUNCĂ

• **Angajăm agenți** de pază, oferim cursul de agent de pază. Tel. 0760.256.150. 497969

• **Angajăm gestionar-** vânzător, magazin textil în Galleria Mall, Arad, 0732.668.020. 497932

• **Angajăm infirmiere** cămin bătrâni, zona Micălaca, Gai. Informații 0743.072.755. 499985

• **Angajăm referent** resurse umane pt program part- time. CV- urile la resurseumane@panpro.ro

• **Angajez șoferi** experiență bascule 40 tone, rabe 16 tone, 0726.369.191.

• **Cafenea, în** Atrium, lângă cinema, angajează barmani și ospătare, 0752.906.358. 496284

• **Centru remodelare** corporală, central, angajează personal cu experiență. Telefon 0721.888.132.

• **S.C. angajează** confecționeră cu experiență. Telefon 0257/210200, 0755.076.323.

PRESTĂRI SERVICII

• **A A** Acord Garanție 2 ani reparații mașini spălat ☎0744.241.398, ☎0357/401569 ☎0770.215.523. 480398

• **A Acord** garanție, repar mașini spălat automate, frigidere, domiciliul clientului, 0745.395.282. 495144

• **Executăm zidărie,** tencuieli, zugrăveli, rigips, izolații, acoperișuri, renovări, fundații, 0740.696.157. 483518

• **Execut: acoperișe,** jgheaburi, interioare-exterioare, finisaje, prețuri avantajoase, 0752.506.937. 481735

CONSTRUCȚII

• **Acasă aduc** balast nisip, 2- 20, demolez, duc molozul 0745.036.969, 0722.389.480. 273018

• **Vând lemne** foc tăiate, crăpate și calitate. Telefon 0721.592.572. 485199

• **Vând nisip,** balast, pământ vegetal, mraniță, 0722.485.831. 485561

AUTO ROMÂNEȘTI

• **Vând Dacia** 1310, din 1998, info telefon 0740.844.074, 0741.088.146. 485383

• **Vând Logan,** an 2009, km puțini, aproape nou. Telefon 0744.427.876. 496270

AUTO STRĂINE

• **Cedez contract** leasing Mitsubishi Lancer, an 2008. Telefon 0257/214507. 468830

• **Vând Ford** Escort turbo 1,8 diesel, an 1997, stare bună 1.800 Euro, negociabil. Telefon 0745.007.922, 0357/806994. 494659

• **Vând Jeep** Cheroke, an fabricație 2004, motor 2,8 Diesel, stare foarte bună. Informații tel. 0726.232.102. 499753

• **Vând Jeep** Opel Frontera, motor 2,3 diesel, înmatriculat, acte la zi, stare perfectă, 2.100 Euro, 0766.414.643. 483516

• **Vând Peugeot** 307, an 2006, 1587 cmc, benzină, 80kw/110CP, casco, 55.000 km, climă, comenzi volan, geamuri și oglinzi electrice, senzor ploaie, abs, airbag față și lateral, cauciucuri noi, 5.500 Eur, ☎0758.119.348. 477904

• **Vând Renault** Clio, an 2005, 1390cmc, benzină, 55kw/75 CP, Casco, 88.500km, aer condiționat, comenzi volan, geamuri și oglinzi electrice, închidere centralizată, airbag șofer, cauciucuri noi, 2.900 Eur. Telefon 0758.119.348. 477906

RULOTE-REMORCI

• **Vând camion** Ford Transit 4,25 tone, an fabricație 2007, stare foarte bună. Preț 9.500 Eur. Informații tel. 0726.232.102. 499746

GARAJE

• **Dau garaj** în chirie, central. Tel. 0722.161.871. 497952

• **Vând garaj** zidit zona Podgoria, lângă Școala Generală nr.5. Tel. 0357/805251, 0741.109.170. 497880

ELECTRONIC PLUS

• **Cumpăr ladă** frig, mașină spălat automată, congelator, aragaz, 0743.808.604 499849

• **Cumpăr mașini** spălat automate, frigidere. Ofer 30 lei- 50 lei, 0745.395.282. 495143

• **Vând frigider,** mașină spălat automată, congelator, combină, aragaz, ladă, 0257/210613. 499842

• **Vindem/Reparăm electrocasnice second, frigorifice, mașini spălat, uscătoare, aragaze, electrice, televizoare, anvelope, vitrine comerciale, termopane. Reducere pentru schimb, rate, Lipova. Tel. 0744.796.542.** 661233

MOBIDOM

• **Vând dormitor** nuc, antic, bibliotecă și sufragerie Sil, lemn masiv, frigider, aragaz 3 ochiuri. Tel. 0744.770.917. 485899

• **Vând 2** fotolii și 2 covoare. Tel. 0357/418705. 499699

POȘTA LUI CUPIDON

• **Salon masaj** erotic, central, atmosferă incendiară, maseuze fierbinți, discreție, 0760.945.530. 498126

TRACTOARE

• **Vând tractor** de 45 CP, stare foarte bună, cu plug, 2.300 Euro, 0742.057.833. 497818

PIERDERI

• **Pierdut atestat** profesional transport marfă pe numele Belean Traian. Îl declar nul. 499777

• **Pierdut Certificat** constatator nr.10717/04.03.2011 aparținând S.C. Autohouse Armin S.R.L. Îl declar nul. 499800

• **Pierdut certificat** de Trezorerie, pe numele Demian Ghiula, eliberat la Trezoreria Curtici seria E1, nr. 726401, cod emisiune 1085 cu valoare de 500 lei, emis la 15.09.2004 de Ministerul Finanțelor Publice. Îl declar nul. 500193

• **Pierdut certificat** de Trezorerie, pe numele Demian Ghiula, eliberat la Trezoreria Curtici seria E3, nr. 580346, cod emisiune 1085 cu valoare de 2.000 lei, emis la 15.09.2004 de Ministerul Finanțelor Publice. Îl declar nul. 500196

• **Pierdut certificat** de Trezorerie, pe numele Demian Ghiula, eliberat la Trezoreria Curtici seria E4, nr. 521772, cod emisiune 1085 cu valoare de 5.000 lei, emis la 15.09.2004 de Ministerul Finanțelor Publice. Îl declar nul. 500205

• **Pierdut comunicare** și carte de intervenție pentru casa de marcat Orgtech Lili cu seria 07459423, eliberate pentru I.I. Pantea Eduard. Le declar nule. 499928

LOCURI DE VECI

• **Vând loc** cimitir UTA, cu cruce și bordură, 0755.509.644. 497936

• **Vând 2** locuri de veci, Eternitatea. Telefon 0749.814.938. 477885

ANIMALE-PĂSĂRI DOMESTICE

• **Vând capre** albe de Banat, gestante. Tel. 0723.583.238. 499816

• **Vând două** vaci cu lapte, din care una fătată recent și o vacă gestantă în luna a IX- a. Tel. 0740.095.203, 0751.180.913, 0257/279756. 496287

• **Vând porc** gras. Telefon 0741.878.473. 496290

• **Vând porc** gras. Telefon 0741.694.291. 496292

• **Vând porc** mare de carne în jur 200 kg. Telefon 0723.419.271. 496264

• **Vând porci** grași în Grădiște. Telefon 0748.033.492. 496297

• **Vând porci** grași, vițel de 250 kg, Arad, 0257/218326, 0723.613.714. 499740

• **Vând pui** de carne, puicuțe ouătoare. Telefon 0748.322.489. 496497

• **Vând urgent** două iepe rasa Muran Nonius una 6 și alta 8,5 ani, Vânători, jud. Arad. Telefon 0257/354802 498177

• **Vând urgent** vacă gestantă. Telefon 0743.664.478. 497560

• **Vând 2** porci 100/140 kg. Telefon 0357/438337. 483503

• **Vând 3** capre gestante, fără coarne. Telefon 0771.770.173. 497882

ÎMPRUMUTURI FINANCIARE

• **Acordăm credite** în condiții avantajoase. Tel. 0732.505.806, 0735.859.892.

CITAȚII

• **Dosar 8938/55/2012** al Judecătoriei Arad. Roman Alexandra, domiciliu necunoscut este chemată la această instanță în data de 12.12.2012, orele 8:30, camera 145, proces cu Rotaru Neculai Valentin pentru prestație tabulară. 497983

• **Este căutată** Pop Anca Nicoleta, cu ultimul domiciliu cunoscut în Arad str. Liviu Rebreanu 98 D, pentru dezbatere succesorală după Bădrăgan Georgeta decedată la 02.02.2006. Următoarele persoane Pop Andrei Florin și Pop Andreea Nicoleta să mă contacteze la telefonul 0740.149.901. 496652

• **Pop Lizuca** din Arad, str. A. Doinaș nr. 5, jud. Arad este citată în 20.12.2012, ora 10,00 la sediul BNP Bește Mihaela din Arad, Bv. Revoluției nr. 55, ap. 3, în vederea dezbaterii succesiunii defunctului Repede Gheorghe. 500088

• **Repede Șarolta** din Arad, str. A. Doinaș nr. 5, jud. Arad este citată în 20.12.2012 ora 10,00 la sediul BNP Bește Mihaela din Arad, Bv. Revoluției nr. 55, ap. 3, în vederea dezbaterii succesiunii defunctului Repede Gheorghe. 500093

DIVERSE

• **Cumpăr pene** vechi și noi, fier vechi, baterii uzate, alamă, cupru, caroserii, plumb, inox. Ofer preț bun. Tel. 0752.348.495, 0755.920.069, 0757.850.643 496303

• **Cumpăr pene** vechi- noi, neferoase, fier vechi. Ofer preț bun, 0752.566.185. 496499

• **Vând țuică** 52 grade de prune și mere 20 lei/l, pere 25 lei/l, peste 50l 15 lei/l. Telefon 0257/372824. 498225

• **Vând țuică** prune, struguri - calitate. Tel. 0724.320.168. 483673

• **Vând cauciucuri de iarnă - second hand (M+S). 0741.234.774.** 496267

• **Vând făină** și tărâțe, 0744.190.192. 415687

• **Vând solar** bronzat tip cabină duș aproape nou. Telefon 0723.449.617. 494939

Azi, 6 decembrie comemorăm împlinirea a 10 ani de la trecerea sufletului la cele veșnice a scumpului nostru părinte:

TOMUȚA IOAN MANIUȚ
din Sintea Mică.
În veci nemângâiați fiul Aurel și familia

Chipul blând și dragostea cu care ne-a înconjurat bunicul nostru:

TOMUȚA IOAN
din Sintea Mică,
vor rămâne veșnic în sufletele noastre. Nu te vom uita niciodată!
Nepoții Rozalia Martin cu familia și Ioan Tomuța cu familia

aradjob.ro

OFERTA SPECIALA
ANUNTURI JOBURI

2 anunturi de mică publicitate + 1 GRATIS

Cu 5 lei în plus, anunțurile de deces pot fi însoțite de unul dintre următoarele simboluri:

JURNAL ARĂDEAN

Prea mulţi la un loc FOTO: FAN

O casă cu 160 de câini

TOKYO. O femeie a fost arestată în Japonia pentru rele tratamente aplicate celor 160 de câini găsiţi într-o casă plină de excremente şi murdărie, a informat poliţia, citată de AFP. Noriko Ishii, femeia de 43 de ani, şomeră, din Izumi (vestul Japoniei) „a aplicat rele tratamente celor 160 de câini ai ei în casa plină de excremente şi murdărie", a declarat AFP un membru al conducerii poliţiei din prefectura Osaka. Câinii erau deosebit de slabi când poliţia a intrat în casa femeii, acum câteva săptămâni, pentru a-i lua de la ea. „Autorităţile din Osaka au luat în grijă câinii, iar greutatea lor a revenit la normal", a adăugat el.

Au fost necesare cinci camioane a 2 tone fiecare pentru a încărca murdăria strânsă în casă. Fosta proprietară a animalelor riscă o amendă de 500.000 yeni (circa 5.000 euro) pentru rele tratamente aplicate animalelor.

SURSA: AGERPRES

Pierde 78,5 milioane euro

LONDRA. Un participant la loteria europeană EuroMillions care a câştigat în luna iunie 64 de milioane de lire sterline (78,5 milioane euro) cu un bilet cumpărat în Marea Britanie nu a cerut încă banii şi i-ar putea pierde. Loteria naţională britanică anunţase că potenţialul miliardar are termen până miercuri la ora 23.00 GMT pentru a intra în contact telefonic cu aceasta. Dacă nu îşi va lua premiul, toţi banii şi dobânda pe care au generat-o în aceste şase luni vor ajunge la organizaţia de caritate „Good Causes" a loteriei naţionale.

SURSA: AGERPRES

Ananas cu gust de cocos

CANBERRA. O echipă de agronomi australieni este pe cale de a crea un ananas cu aromă de nucă de cocos. Departamentul pentru agricultură din statul Queensland (sud-estul Australiei) a anunţat miercuri finalizarea unei noi varietăţi de fruct tropical, botezat „Ananas AusFestival". Testele de gust au indicat că AusFestival este apreciat. Are minunata aromă de nucă de cocos ce nu se găseşte în niciun alt ananas din Australia", a spus miercuri Garth Senewski, horticultor. „Este dulce, uşor acidulat şi foarte zemos", a adăugat el.

SURSA: AGERPRES

Ar renunţa la actorie

LOS ANGELES. Angelina Jolie a declarat pentru o televiziune britanică, recent, că ar putea renunţa la cariera de actriţă atunci când copiii ei vor deveni adolescenţi, pentru a putea să fie lângă ei ori de câte ori vor avea nevoie, conform starpulse.com.

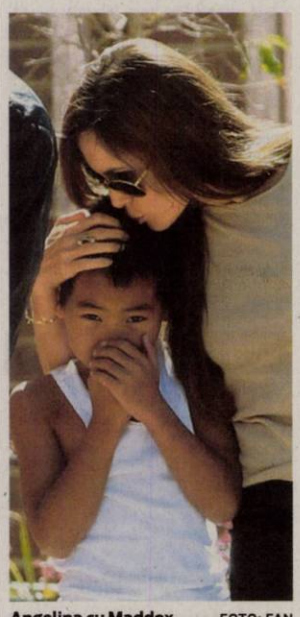

Angelina cu Maddox FOTO: FAN

Actriţa în vârstă de 37 de ani şi partenerul său de viaţă, Brad Pitt, 48 de ani, au 6 copii - Maddox, 11; Pax, 9; Zahara, 7; Shiloh, 6, şi gemenii Knox şi Vivienne, 4 - iar Jolie se teme că nu va avea timpul necesar să împace actoria cu activitatea sa umanitară şi cu grija pentru copii.

„Cred că va trebui să renunţ la actorie atunci când copiii vor ajunge la adolescenţă... vor fi pur şi simplu mult prea multe lucruri de făcut acasă", a declarat ea pentru Channel 4 News.

„M-am simţit bine în cariera de actriţă. Sunt recunoscătoare pentru ceea ce am reuşit să obţin, am trecut prin nişte experienţe de neuitat, am cunoscut oameni speciali şi am făcut totul cu plăcere. Dar dacă mâine s-ar încheia totul, aş fi foarte fericită să pot sta acasă alături de copii", a mai adăugat ea.

SURSA: AGERPRES

Sticle distruse de vandali

ROMA. Peste 62.000 de sticle cu renumitul vin Brunello di Montalcino, produs sub marca Soldera, la podgoria Case Basse din Toscana, au fost distruse de vandali, informează ieri Reuters.Vandalii au deschis capacele de la recipientele de 10 barili, reprezentând producţia din ultimii şase ani, şi au lăsat vinul să se scurgă pe jos. Proprietarii podgoriei au calificat aceasta ca fiind un act de intimidare în stilul folosit de Mafia. Hoţii au intrat pe proprietate duminică noaptea şi când angajaţii au venit la cantină luni dimineaţa nu au mai găsit nimic din munca din ultimii şase ani, doar urme din vinul ce se scursese.

Pierderea totală, potrivit unei declaraţii a familiei Soldera, este de 62.600 litri (16.400 galoni). Preţul unei sticle de vin marca Soldera începe de la 110 euro ($140).

SURSA: AGERPRES

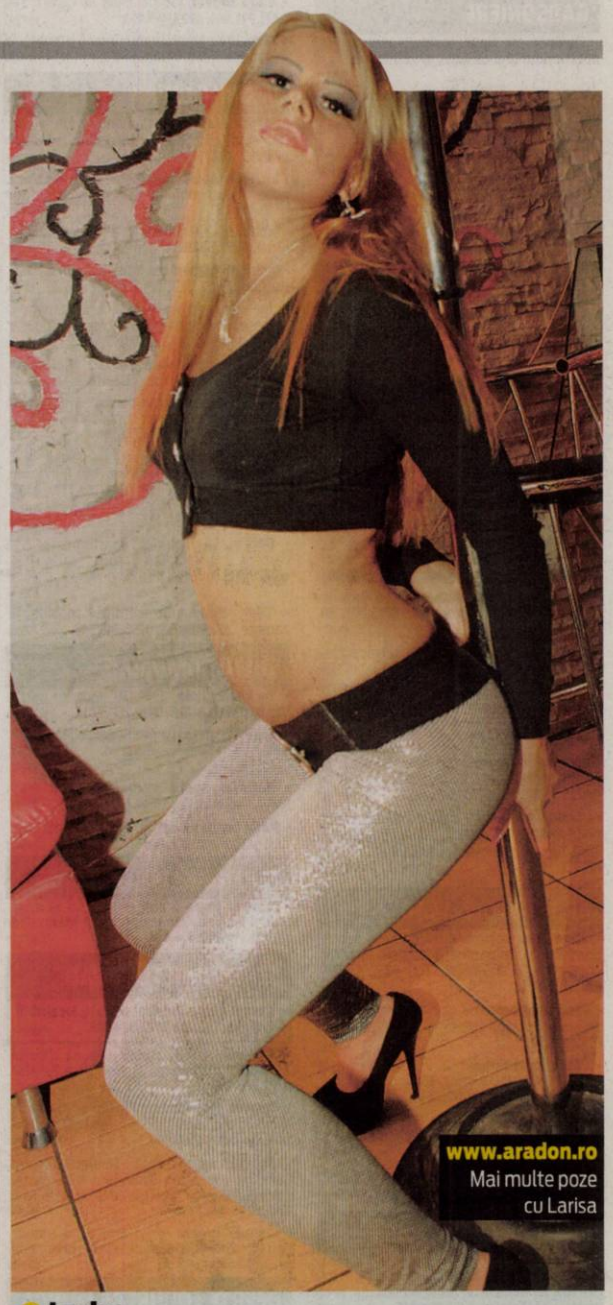

Larisa

Născută în zodia Gemeni, este pasionată de dans şi arta fotografică.

www.aradon.ro
Mai multe poze cu Larisa

Acasă

Un raton studiază împrejurimile din casa lui de la grădina zoologică din Hamburg. FOTO: EPA

Cel mai mare acvamarin

WASHINGTON. Cel mai mare acvamarin din lume se va alătura, începând de azi, colecţiei permanente a Muzeului de Istorie Naturală din Washington, alături de Hope, celebrul „diamant albastru" din coroana Franţei. Această nestemată de 10.363 de carate, denumită „Dom Pedro", după numele a doi împăraţi brazilieni (Pedro I şi Pedro al II-lea), a fost extrasă dintr-o mină braziliană în anii 1980, apoi tăiată în forma unui obelisc de 35 de centimetri de către celebrul bijutier german Bernd Munsteiner. Această piatră preţioasă are o greutate de două kilograme. „Claritatea pietrei, culoarea ei rafinată albastru-verzui şi mărimea ei deosebită fac din această nestemată o piatră preţioasă excepţională", se afirmă într-un comunicat emis de muzeul american.

SURSA: MEDIAFAX

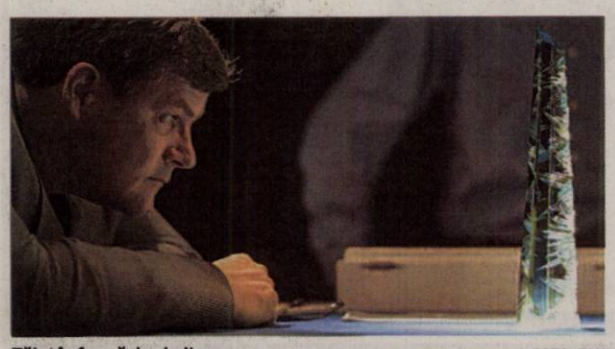

Tăiat în formă de obelisc FOTO: FAN

Ziua „făcătorului de minuni"

Sfântul Nicolae este apărătorul celor nedreptăţiţi şi moşul încărcat de daruri pentru copii.

BUCUREŞTI. Sfântul Nicolae, sărbătorit pe 6 decembrie, supranumit şi „Făcătorul de minuni", patron al Greciei şi al altor oraşe din Apusul Europei, este unul dintre cei mai populari sfinţi ai creştinătăţii, numele lui fiind sinonim cu dărnicia şi compasiunea, dar şi cu darurile aduse copiilor.

Aduce daruri copiilor FOTO: FAN

Sfântul Ierarh Nicolae, arhiepiscopul Mirei Lichiei, s-a născut în localitatea Patara din Asia Mica, în cea de-a doua jumătate a secolului al III-lea, într-o familie de oameni înstăriţi şi creştini devotaţi. Crescut în spiritul poveţei creştine „să împarţi averea săracilor", Sfântul Nicolae şi-a dat întreaga moştenire pentru a-i ajuta pe nevoiaşi.

La primul sinod ecumenic ţinut la Niceea, în anul 325, acesta a fost recunoscut drept un mare apărător al ortodoxiei. Sinodul a condamnat erezia lui Arie, conform căreia Iisus Hristos nu este Fiul lui Dumnezeu, ci doar un om cu puteri supranaturale. Nicolae, ajuns, episcop de Myra de la o vârstă fragedă, îngrijorat de o posibilă ruptură care putea avea loc în Biserică, i-a dat ereticului Arie o palmă. Astfel, potrivit bisericii, de la palma Sfântului Nicolae a rămas obiceiul ca, pe 6 decembrie, cei neascultători să fie loviţi cu nuielușa în semn de avertisment.

Tot tradiţia spune că nuielușa cu care este lovit neascultătorul trebuie să fie de măr, iar dacă aceasta, pusă în apă, va înflori până la Naşterea Domnului, înseamnă că sfântul „a mijlocit" iertarea celui care a fost lovit.

SURSA: MEDIAFAX

Besse Cooper FOTO: FAN

Decana de vârstă a lumii

NEW YORK. Decana de vârstă a omenirii - înregistrată ca atare în Cartea Recordurilor -, Besse Cooper, a murit marţi, la vârsta de 116 ani, la Monroe (Georgia, sud-estul Statelor Unite) , a anunţat fiul său la CNN. „A avut o viaţă lungă şi plăcută şi s-a stins în linişte", a spus Sidney. Cartea Recordurilor a înregistrat-o ca pe cea mai în vârstă persoană a omenirii în ianuarie 2011. Se născuse pe 26 august 1896 în Tennessee. **SURSA. AGERPRES**

Delon a filmat „gratuit"

PARIS. Actorul francez Alain Delon a turnat „gratuit" în filmul rus „Bonne annee les mamans!" şi va participa la premiera din Rusia, unde este foarte apreciat. Mama este „cea mai importantă femeie de pe pământ", a spus actorul de 77 de ani pentru a-şi explica participarea la acest proiect. „Din păcate, a mea nu mai este cu mine de 16 ani, dar mă gândesc la ea în fiecare zi. Acum 16 ani, mi-am promis să particip doar la proiecte care merită", a adăugat Alain Delon, citat de AFP.

„Delon nu a cerut condiţii speciale şi restaurante de lux: a luat masa cu echipa de filmare şi a povestit despre familia lui" în timpul filmărilor care au avut loc la Paris, scrie Tvoi Den, fără să facă alte precizări despre peliculă.

SURSA: AGERPRES

Alain Delon FOTO: EPA

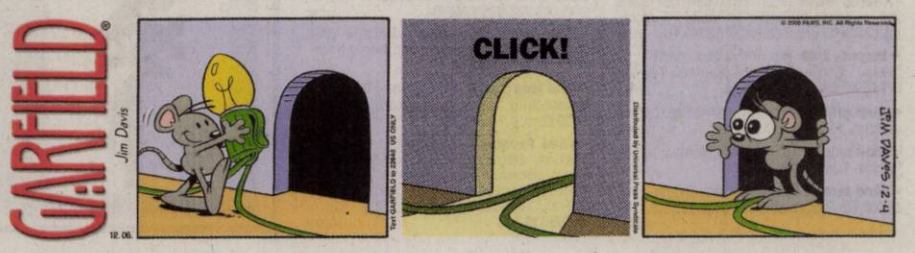

NDAT 1989, APARE LA ARAD, TEL. 0257/281.802, E-MAIL: REDACTIA.JURNALARADEAN@INFORMMEDIA.RO; PUBLICITATE.JURNALARADEAN@INFORMMEDIA.RO

Dana Dodean a pozat pentru calendarul 2013

PAGINA 11

JURNAL ARĂDEAN

Zoe Saldana, soţia unui hoţ de cuvinte

PAGINA 15

VINERI
7 DECEMBRIE 2012
ANUL XXIV, NR. 6714
20 PAGINI - 1,49 LEI

-1° Temperaturile se vor situa între -6 şi -1 grade. Vântul va sufla cu 11-13 km/h.

DIMINEAŢA AMIAZA SEARA

Astăzi, supliment programe TV pentru perioada 8 -14 decembrie 2012. Se difuzează gratuit.

Loto din 6 decembrie

6/49:	47, 41, 23, 10, 21, 45
NOROC	1462852
5/40:	22, 25, 15, 9, 13, 30
JOKER	13/42, 3, 5, 18, 28

VOTAŢI DOREL POPA LA SENAT PE COLEGIUL 3 ARAD
PUBLICITATE ELECTORALĂ (H-434729)

USL
PSD PNL-PC
VOTEAZĂ
PUBLICITATE ELECTORALĂ (H-444183)

VOTEAZĂ UN ARĂDEAN!
VOTEAZĂ
OVIDIU MARIAN!
SENATOR
USL
PUBLICITATE ELECTORALĂ (H-361204)

Cronica unei mari hoţii

Documentele scot la iveală faptul că niciun leu dat pentru autostrada Nădlac-Arad nu a fost investit în şosea.

ARAD. Raportul Departamentului de Luptă Anti-Fraudă scoate la iveală nereguli grave în ceea ce priveşte modul în care Romstrade, prin administratorul Nelu Iordache, a „învârtit" banii europeni şi cei guvernamentali. Din zeci de milioane de lei, plăţi efectuate către constructor, niciun ban nu a ajuns în realizarea autostrăzii Nădlac-Arad. Toate fondurile au fost direcţionate către alte societăţi sau persoane fizice care nu au avut nicio legătură cu şoseaua de mare viteză ce urma să ne lege de reţeaua de autostrăzi din Occident. Dar să le luăm pe rând, pentru a ne face o idee cât de slab organizată a fost această delapidare şi acest joc de ping-pong cu banii publici. Romstrade, în calitate de lider de proiect, a fost firma care a încasat plăţile de la Compania Naţională de Autostrăzi şi Drumuri Naţionale din România (CNADNR). Toţi banii primiţi trebuiau să fie investiţi în proiectarea şi executarea autostrăzii noastre. Doar că Iordache nu a fost de acord cu acest paragraf al contractului. Peste 25 de milioane de lei au fost distribuiţi de către şeful Romstrade către diverse firme şi persoane şi niciun leu nu a ajuns pe drumul care trebuia construit. Unul dintre cei care au beneficiat de banii statului a fost Gheorghe Cruceru, acţionar, alături de Iordache, la Romstrade. Cruceru ar fi primit acei bani chiar de la Romstrade ca şi avans pentru cumpărarea unor terenuri. /P.10

Vrem Discovery!

Acesta a fost sloganul pe care tinerii protestatari l-au strigat în faţa sediului RCS-RDS din strada Meţianu. Noile modificări din grila principalului operator de cablu din Arad au declanşat un val de nemulţumiri după ce a fost anunţată renunţarea la programele canalului Discovery. Aseară nu au fost mulţi în stradă dar off-ul lor a fost mare şi cu siguranţă este împărtăşit de mulţi arădeni nemulţumiţi de noile programe din grilă.

FOTO: VALERIAN ARDELEAN

Listele electorale au intrat puţin la... numărat

Faţă de numărul alegătorilor raportaţi în luna octombrie, numărul arădenilor cu drept de vot a scăzut cu câteva mii.

ARAD. Suntem mai puţini pe listele electorale. Numărul arădenilor cu drept de vot devine tot mai mic şi poate tot mai aproape de realitate. Dacă la ultimul referendum eram trecuţi pe liste 394.791 de persoane, la prima raportare din luna octombrie a acestui an, eram deja cu 600 mai puţini. Acum, cu câteva zile înainte de scrutin, numărul arădenilor cu drept de vot a mai scăzut cu aproximativ 2000. Suntem apţi pentru votul din 9 decembrie 392.438 arădeni care vor vota în 439 de secţii (115 în municipiu şi 324 în judeţ). Modificarea a venit după ce fiecare primărie şi-a actualizat lista la nivelul comunei sau oraşului şi a raportat erorile. Oricum chiar şi aşa cu o reducere de 2000 de nume de pe listele electorale, acestea sunt încă destul de umflate. Dacă comparăm datele statistice preliminare ale recensământului din 2011 cu cele, spre exemplu, ale Inspectoratului şcolar care indică numărul populaţiei şcolare, majoritară fără drept de vot. Suntem, după datele Institutului de Statistică 409.072 de persoane în judeţ din care cu drept de vot, spun listele electorale, sunt 392.438. Ceea ce înseamnă că rămân 16.634 fără drept de vot unde sunt incluşi şi majoritatea elevilor. Dar, populaţia şcolară înregistrată la IŞJ Arad este de peste 65.000 elevi, dintre care doar o mică parte au deja 18 ani împliniţi pentru a fi consideraţi electori. Şi mai sunt cei sub 3 ani care nu intră în statistica şcolară....Pentru acest scrutin însă lungimea listelor nu mai este atât de relevantă, contează doar numărul voturilor valide.

JA-M.A.

Adrian Falub FOTO: FAN

Strategia, la mâna bugetului

ARAD. Antrenorul echipei UTA, Adrian Falub spune că nu ştie, încă, pe ce drum o va apuca UTA în retur. „Nu ştim încă ce ne rezervă viitorul, nu ştiu deocamdată cu cine îi vom înlocui pe jucătorii disponibilizaţi. Strategia e la mâna bugetului" - a spus Falub. /P.11

Joaca din Arad, la licitaţie

ARAD. Primăria Arad vrea să plătească până la 112.903 lei pentru joaca copiilor din Arad. /P.3

PUBLICITATE ELECTORALĂ (H-445785)

PUBLICITATE ELECTORALĂ (H-452696)

PUBLICITATE ELECTORALĂ (H-461459)

Biserică nouă

Secţia din zona Piaţa Mică a Spitalului Judeţean Arad are, de aseară, o biserică. Înalt Preasfinţia Sa, Timotei Seviciu, arhiepiscop al Aradului, însoţit de un sobor de preoţi, a oficiat slujba de târnosire a noului lăcaş de cult. De acum, bolnavii internaţi în acest spital, însoţitorii lor sau chiar personalul medical vor avea un loc în care îşi vor putea linişti gândurile şi îşi vor putea spune rugăciunile în linişte.

FOTO: A.G.

(713042)

9 771220 748058 12004

Remember: 7 decembrie

1787 Delaware devine primul stat care a ratificat Constitutia SUA

1815 A murit Michel Ney, general şi mareşal francez (n. 1769)

1863 S-a născut Pietro Mascagni, compozitor şi dirijor italian (d. 1945)

1894 A murit Ferdinand de Lesseps, diplomat francez, arhitectul Canalului Suez (n. 1805)

1935 S-a născut Sorin Titel, prozator şi eseist (d. 1985)

1941 Al doilea război mondial Atacul masiv al aviaţiei japoneze asupra flotei SUA de la Pearl Harbor

1947 A murit Tristan Bernard, dramaturg şi prozator francez (n. 1866)

1960 A murit Clara Haskil, pianistă originară de origine română (n. 1895)

1972 Începe ultima misiune lunară a lui Apolo 17

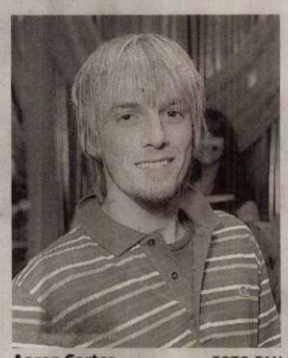

Aaron Carter FOTO:FAN

1975 A murit Thornton Wilder, scriitor american (n. 1897)

1987 S-a născut Aaron Carter, cântăreţ american de muzică pop

1997 A murit Ion Larian Postolache, poet, traducător din lirica sanscrită şi egipteană veche (n. 1916)

1998 A murit Martin Rodbell, chimist (n. 1925)

2007 A murit prozatorul Marius Tupan (n. 1945)

Au plecat dintre noi...

Şerban Horea (1937), Dulgher Elisabeta (1929), Govor Petru-Coriolan (1937), Damian Neculai (1927), Iuhasz Paraschiva (1927), Stăvărache Iulian (1942), Harap Sofia (1946), Ciutari Nicolae (1971).

Telefoane utile

☎ INFORMAŢII TELEFONICE: 118.932; ☎ROBOT: 1958; ☎APEL UNIC DE URGENŢĂ (SALVARE, POLIŢIE; Pompieri): 112; ☎PRIMARIA MUNICIPIULUI ARAD: Program de relaţii cu publicul (camera 5) luni-vineri între orele 8-20. Tel.: 0257/284.744; tel. centrală: 0257/281.850; ☎S.C. E.ON GAZ ROMÂNIA - Sucursala Arad - Dispecerat şi intervenţie telefon:0357/403.321; ☎DERANJAMENTE CURENT ELECTRIC: 0257/929; ☎INFORMAŢII CFR: 0257/23.777.

Sudoku

Soluţiile jocurilor din

REGULI: În fiecare bloc sunt câteva cifre între 1 şi 9, stabilite dinainte. Acestea trebuie completate cu cifrele lipsă, în aşa fel încât fiecare număr să figureze o singură dată. De asemenea, cifrele de la 1 la 9 trebuie să figureze o singură dată atât pe rândurile orizontale cât şi pe coloanele verticale ale celor nouă blocuri luate împreună.

				8			6	4
	4	2		3		9	5	
	9				2	7	8	3
			3	1	5			
9	8		2	7		5		
		3	9			1		2
	6	9		2	3			
7	3	4					2	9
2		8			6		4	5

numărul precedent:

5	9							
3					9		2	7
		1	7		6			9
		9			3	2		
						7	9	3
	5	3	2			1		
			9	7	1		8	
	6			2		5		
	1	4	6	8				

ÎNCEPĂTORI

2	9	6	5	7	4	3	8	1
7	5	3	8	1	2	9	4	6
1	8	4	3	6	9	5	2	7
3	4	5	6	2	7	1	9	8
8	6	7	9	3	1	2	5	4
9	2	1	4	8	5	6	7	3
6	7	9	2	4	3	8	1	5
5	1	8	7	9	6	4	3	2
4	3	2	1	5	8	7	6	9

AVANSAŢI

6	7	8	2	1	5	4	9	3
3	5	2	9	7	4	6	8	1
9	4	1	8	3	6	7	5	2
5	1	9	4	2	7	8	3	6
4	2	3	6	9	8	1	7	5
7	8	6	1	5	3	9	2	4
8	6	5	7	4	2	3	1	9
2	9	4	3	8	1	5	6	7
1	3	7	5	6	9	2	4	8

Reţeta zilei

Friptură de vită marinată

INGREDIENTE. 1 kg carne vită fără os, 1 pahar vin roşu, piper, sare, usturoi, foi de dafin, ulei de măsline.

MOD DE PREPARARE. Pentru friptura de vită marinată cu vin se taie carnea bucăţi mai groase şi se lasă o zi într-un baiţ făcut din un pahar apă, un pahar vin, piper, usturoi tocat, foi de dafin, sare. A doua zi se pune ulei de măsline într-o tavă, se aşează carnea şi se dă la cuptor pentru 2 ore la foc mic, adăugându-se din când în când apa fierbinte. Înainte de a scoate friptura se pune usturoi pisat. Friptura de vită marinată cu vin se serveşte fierbinte, alături de piure de cartofi sau orez. Poftă bună!

www.culinar.ro

Pentru mai multe reţete intră pe www.culinar.ro

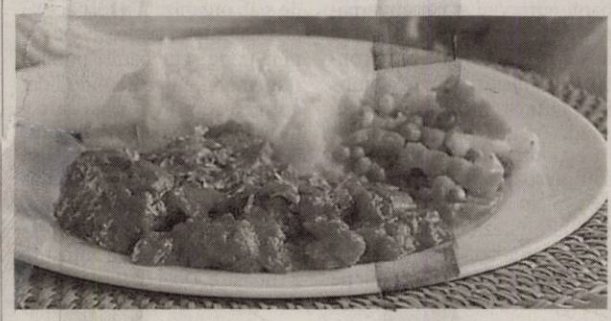

Horoscop

BERBECUL (III.21.-IV.20.)
Partenerul de viaţă vă reproşează că neglijaţi problemele familiei. Încercaţi să detensionaţi atmosfera cu puţin tact! Spre seară, aflaţi că o afacere în care aţi investit mult începe să meargă.

TAURUL (IV.21.-V.20.)
Dacă sunteţi în căutarea unui nou loc de muncă, aveţi toate şansele să îl găsiţi astăzi. Farmecul personal vă ajută să rezolvaţi o situaţie tensionată pe cale diplomatică. Să vă organizaţi timpul cât mai eficient.

GEMENII (V.21.-VI.21.)
Puteţi obţine avantaje materiale importante, cu condiţia să vă temperaţi spiritul critic. Ar fi bine să daţi dovadă de mult autocontrol în discuţiile cu prietenii şi cu partenerul de viaţă, pentru a evita conflictele.

RACUL (VI.22.-VII.22.)
Dificultăţile financiare cu care vă confruntaţi nu reuşesc să vă afecteze buna dispoziţie şi nici voinţa de a munci. Pe plan profesional aveţi parte de succese, urmate de satisfacţii materiale.

LEUL (VII.23.-VIII.23.)
După-amiază aveţi ocazia să rezolvaţi o problemă sentimentală care vă frământă de ceva timp. Pe plan financiar, se pare că parcurgeţi o perioadă mai dificilă. Nu vă pierdeţi optimismul!

FECIOARA (VIII.24.-IX.23.)
În prima parte a zilei aveţi succes într-o activitate extraprofesională, datorită colaborării bune cu un partener de afaceri. V-ar putea să vi se ofere şansa unei investiţii avantajoase.

BALANŢA (IX.24.-X.23.)
Este momentul să vă puneţi în aplicare planurile în legătură cu afirmarea profesională. Aveţi mari şanse de reuşită pe plan social şi financiar. Relaţiile cu colaboratorii sunt foarte bune.

SCORPIONUL (X.24.-XI.22.)
Vă puteţi ocupa de probleme delicate din domeniul afacerilor. Reuşiţi să terminaţi o lucrare începută cu mai mult timp în urmă. Astăzi rezolvaţi mai uşor probleme de natură financiară. Zi favorabilă comunicării.

SĂGETĂTORUL (XI.23.-XII.21.)
Aveţi ocazia să vă afirmaţi în societate şi să obţineţi câştiguri financiare. La locul de muncă aveţi parte de laude din partea şefilor şi a colegilor, pentru ingeniozitatea şi ambiţia de care daţi dovadă.

CAPRICORNUL (XII.22.-I.20.)
În cursul dimineţii aflaţi că veţi pleca într-o deplasare în interes de serviciu. Chiar dacă această veste vă dă planurile peste cap, nu este cazul să vă indispuneţi. După călătorie, se întrevăd schimbări.

VĂRSĂTORUL (I.21.-II.20.)
Puteţi obţine venituri suplimentare dintr-o colaborare. Aveţi posibilitatea să finalizaţi o lucrare dificilă, cu un efort minim. Vă recomandăm să evitaţi speculaţiile de orice fel. În caz contrar, riscaţi să pierdeţi mult.

PEŞTII (II.21.-III.20.)
Dacă vi se propune un nou loc de muncă, nu vă grăbiţi să refuzaţi! Şansa este de partea dumneavoastră. Analizând atent avantajele şi dezavantajele, veţi descoperi perspective cel puţin interesante.

Pieţe şi târguri

Astăzi este zi de piaţă agroalimentară la Curtici, Sebiş, Bata, Cermei, Zădăreni, Ghioroc, Săvârşin, Secusigiu, Sântana, Târnova, Zăbrani, Zerind. Tot astăzi au loc târguri săptămânale la Curtici, Sebiş, Cermei, Săvârşin, Secusigiu, Zerind.
Mâine, vineri, se desfăşoară târguri săptămânale la Ineu, Şepreuş, Şimand.

Sănătate

• **NOU! Policlinica Dr.Turcin**, Str. Eftimie Murgu nr. 67, pune la dispoziţia dvs. Serviciul de cardiologie dotat cu aparatură de ultimă generaţie, consultaţii în contract cu CSAS, EKG computerizat, ecografie cardiacă la cele mai avantajoase preţuri; de dermatologie, oftalmologie şi ORL.
Tel:0257/285510, www.policlinica-turcin.ro

„Jurnal arădean" vă ascultă

Între orele 11-13, la telefonul 0257-280943, redactorul nostru vă stă la dispoziţie.

ARAD. Arădeanul **A.N.**, pensionar, este supărat pe autorităţi, deoarece acestea nu asigură o prezenţă permanentă a unor oameni de ordine în parcul copiilor. „Am 70 de ani şi mai ies cu nepoţelul la o plimbare. Din păcate, la tot pasul văd distrugeri provocate de către tot felul de tineri lipsiţi de educaţie. Coşurile de gunoi sunt smulse din suporturi şi aruncate, băncile sunt rupte, o adevărată debandadă. De ce nu se asigură pază comunitară în parcuri? Sunt sigur că salariile unor paznici comunitari nu ar ajunge nici pe departe la costurile obiectelor distruse din cauza lipsei pazei", spune cititorul nostru. Tot la capitolul mediu, domnia sa este nemulţumit de Piaţa Avram Iancu, din mai multe puncte de vedere. „Sigur că acum, că a venit iarna, nu prea mai contează, dar tot nu înţeleg de ce în loc de 20 de bănci, câte au fost, s-au reamplasat doar zece. De asemenea, nu înţeleg de ce au fost desfiinţate cele două toalete ecologice din piaţă. Ştiu că întreţinerea lor costă, dar, dacă ne pretindem un oraş civilizat, nu este permis un asemenea lucru", a conchis interlocutorul nostru. **JA.T.**

Curs valutar

DENUMIREA VALUTEI	BNR	BCR		BRD		Intesa Sanpaolo Bank		Banca Românească		MKB Nextbank		Alpha Bank		Banca Comercială Feroviară		Casa de schimb LUXOR	
		C	V	C	V	C	V	C	V	C	V	C	V	C	V	C	V
Euro	4.53	4.48	4.61	4.46	4.61	4.49	4.57	4.52	4.57	4.49	4.57	4.50	4.56	4.48	4.58	4.51	4.55
Dolar SUA	3.47	3.40	3.54	3.40	3.54	3.42	3.51	3.45	3.50	3.41	3.52	3.44	3.50	3.40	3.53	3.45	3.51
Forint	0,0160	0,0155	0,0167	0,0149	0,0167	0,0155	0,0165	-	-	0,0154	0,0167	-	-	-	-	0,0160	0,0163
Gram aur	189																

Vremea

Joi, 7 decembrie

www.aradon.ro

-5° LA ORA 6 — temperaturile se vor situa între -5 şi -6 grade. Vântul va sufla cu 13 km/h dinspre VSV.

-1° LA ORA 18 — temperaturile se vor situa între 0 şi -1 grade. Vântul va sufla cu 11 km/h dinspre SE.

Ziua precedentă

Arad	-3 - -1	Umiditate:	100%
Lipova	-3 - -1	Presiune:	982 mb
Chişineu-Criş	-3 - -1	Precipitaţii:	10%
Săvârşin	-2 - -1	Vânt:	3,5 km/h
Sebiş	-2 - -1	Direcţie vânt:	N

Soarele

Răsare: 08:04
Apune: 16:49

Azi

Temperaturile se vor situa între -6 şi -1 grade. Vântul va sufla cu 11 - 13 km/h, dinspre VSV-SE.

FAZELE LUNII

14.11. · 21.11. · 29.11. · 6. 12.

VINERI	SÂMBĂTĂ	DUMINICĂ	LUNI
-6° -1°	-5° 1°	-6° -2°	-7° -2°
parţial înnorat	înnorat	ninsoare	ninsoare

Calendar

Biserica ortodoxă: Sf. Mc. Filofteia de la Curtea de Argeş; Sf. Ambrozie, Ep. Mediolanului (Dezlegare la peşte).
Biserica greco-catolică: Sf. aep. Ambrozie al Milanului.
Biserica romano-catolică: Neprihănita Zămislire, Sf. Leonard; Fer. Constantin.

Prognoză pentru trei zile

Temperaturile minime vor fi cuprinse între -7 şi -5 grade, iar cele maxime între -2 şi 1 grade.

Temp.minime: -7 - -5 °C
Temp.maxime: -2 - 1 °C.

JURNAL ARĂDEAN
B-dul Revoluţiei nr. 62, Arad
Auditat de BRAT
Reclamaţii difuzare: 0257/212.032

Director editor: Mircea Ţişcă (8427)
Secretariat: 0257.281802 (centrala), fax - 0257.212.012
Şef departament difuzare: Carmen Csordas
Marketing&Publicitate: 0257.280904; Mica publicitate: 0257.210775
Tiparul executat la: Tipografia Inform Media Debrecen

Redactor şef: Adriana Barbu (8416)
Responsabil de număr: Simion Todoca
Secretar general de redacţie: Gabriela Groza (8423); Departamente. Eveniment: Simona Buţaru, Monica Ardelean (8405), Alin Gherasim (8417), Ioana Costaş (8414); Politic: Simion Todoca (8434); Economic: Andreea Pintea (8415); Cultură, Învăţământ: Vasile Filip (8421); Social: Diana Duţu (8413); Sport: Daniel Scridon (8424), Leo Sfăra (8422), Dan Lazăr (8406).
Tehnoredactare: Ghizela Şerban (8409), Daniel Munteanu (8411).
REDACŢIE: tel. 0257.281802 (centrala); fax 0257.212.012, 0257.228.592; e-mail:redactia.jurnalaradean@informmedia. ro, adevaruldearad@informmedia.ro, publicitate.jurnalaradean@informmedia.ro, publicitate.adevarul@informmedia.ro

Parc pentru Drauţ

TÂRNOVA. Inaugurare la Drauț, sat din comuna Târnova care nu a avut parte până acum de vreun loc de joacă pentru copii. Situația s-a schimbat de ieri, însă, când vicepreședintele Consiliului Județean Arad, Eusebiu Pistru, a inaugurat o investiție personală: parcul și locul de joacă din Drauț. „Am aflat că locuitorii din Drauț nu aveau un parc al lor și nici un loc de joacă pentru copiii. Am decis să investesc în acest parc, în bănci, hinte etc.,pentru un minim confort pentru locuitorii de aici. O investiție mică, dar care sper că a adus zâmbetele pe buzele celor din Drauț", a precizat Eusebiu Pistru.

Parcul, înainte de inaugurare

Joaca din Arad, la licitaţie

Primăria Arad a scos la licitație amenajarea mai multor locuri de joacă în municipiu.

ARAD. Până în 112.903 lei. Atât este dispusă Primăria Arad să plătească pentru joaca copiilor din Arad. Câteva zone din oraș au fost luate la țintă de Municipalitate urmând ca aici să fie amenajate câteva locuri de joacă pentru copii. Totul se va întâmpla anul viitor, însă Primăria a lansat acum procedura de achiziție pentru echipamentele necesare locurilor de joacă.

Intenția executivului local are la bază, ce-i drept, cererile tot mai numeroase venite din partea arădenilor de amenajare a unor astfel de locuri. Zonele în care vor fi ridicate acestea merg, potrivit reprezentanților Primăriei, pe principiul repartizării cât mai uniforme a acestora pe domeniul public. Ce scopuri mai ascunde această procedură? „În acest scop se urmărește achiziționarea unor elemente de joacă care să nu dăuneze mediului, să aducă posibilitatea copiilor de a evolua putând să se joace și să se miște în același timp, să-și dezvolte abilitățile fizice, sociale, creativitatea, percepția senzorială și care să prezinte siguranță, fiabilitate, estetică", se arată în caietul de sarcini. Conform aceluiași document, echipamentele de joacă și panourile laterale fabricate preponderent din lemn vor trebui să aibă suprafața și marginile șlefuite, să fie tratate împotriva îmbătrânirii premature, împotriva degradării la acțiunea agenților atmosferici (umiditate, îngheț, dezgheț), împotriva focului (ignifug). Tot ca cerințe pentru firmele care vor să se ia la bătaie pentru această ofertă a Municipalității sunt amintite, printre altele, materialele elementelor de decor și protecție, care trebuie să fie impermeabile și termostabile, leagănele (hintele), care vor fi dotate cu 2 scaune - leagănul mare (hinta mare) pentru grupa de vârstă 7-14 ani, iar leagănul mic (hinta mică) pentru grupa de vârstă 1-7 ani etc.

Cinci noi locuri de joacă își caută executanții FOTO: JA

Măsuri de siguranţă

Împrejmuirea locurilor de joacă se va face cu stâlpi din țeavă pătrată iar închiderile între stâlpi se vor realiza cu plasă. Sunt prevăzute și alte măsuri de siguranță în caietul de sarcini. De pildă, în perimetrele de aterizare ale toboganelor, leagănelor și balansoarelor se vor realiza suprafețe prevăzute cu pavele de cauciuc care să prevină accidentarea copiilor în caz de cădere. Montarea acestora se va face pe un pat de nisip sau pe o suprafață plană (beton/asfalt) prin lipire, iar bordurile se vor face din lemn impregnat cu substanțe rezistente la apă.

JA- A.B.

Necesarul pentru joacă

La final, în urma licitației, Primăria Arad vrea să amenajeze cinci locuri de joacă noi pentru care a făcut un necesar: 16 leagăne cu două locuri, 3 module de joacă, două tobogane spiral cu turn, 5 balansoare din lemn, 40 de pavele din cauciuc, 6 gropi de nisip. Firmele interesate să creeze cele cinci locuri de joacă în Arad pot depune ofertele doar până pe 10 decembrie.

Filip
ASUL CALITĂȚII

Preturi de Sarbatori

carne porc lucru - 15,5 lei/kg
carne tocata porc 15,5 lei/kg
cotlet - 21,90 lei/kg
ceafa - 21,90 lei/kg

Va asteptam!

P-ta Uta (fostul magazin Zetrom)
P-ta Fortuna in hala
P-ta Miorita
Bujac- str Dambovitei nr 42
P-ta M.Viteazul in hala si ghereta
Aradul-Nou - C-lea Timisorii nr 53 (in Centru)
Vlaicu - Str Scoalei nr 24
Pecica - Str nr 1

Va multumim ca ne-ati ales! (507208)

Durere? Hemoroizi?

Tratament modern fără operatie!

Tratamentul RBL + Infrared Coagulation considerat cel mai eficient pe plan mondial.

10% reducere la tratament pentru pensonari

Colonoscopie și Ecografie Abdominală Gratuite în cadrul tratamentului!

Varice?Ulcer Varicos?
Răni deschise?Picior Diabetic?

Tratament revoluționar prin Terapia Hidroactivă - tehnologie germană!

Dermato-Venerologie

- Depistarea cancerului cu Dermatoscopul Digital
- Tratament pentru acnee și psoriazis (PUVA-UVA)
- Tratament împotriva căderii părului - Crioterapie
- Depistarea alergiilor prin PATCH-TESTARE
- Boli Venerice - Depistare și Tratament
- Eliminarea aluniţelor, negilor prin Radiofrecvenţă

Arad: 0257 213 888

LaurusMedical clinics
www.laurusmedical.ro (285366)

Sărbătorită la 105 ani de viaţă

ARAD. Ana Sereș din comuna arădeană Sintea Mare a devenit cunoscută nu doar în această localitate, ci în întreg județul Arad, fiind una dintre cele mai vârstnice persoane. La cei 105 ani, pe care îi împlinește pe 7 decembrie, „nană Ană" sau „Ana Gugului", cum era cunoscută încă din tinerețe în localitate, se întreține singură, își face mâncare, spală, mătură și face curat. Unicele rude în viață, 2 strănepoți, vin să o viziteze, deși sunt stabiliți în alte localități. Europarlamentarul Iosif Matula a făcut deja o tradiție din vizitele la „veterana" din Sintea Marea „De șase ani o vizitez cu mare drag pe «nană Ană», cu prilejul aniversării, dar și cu alte ocazii, pentru a vedea dacă problemele de zi cu zi în ceea ce privește lemnele, mâncarea sau lumina îi sunt asigurate. Și dacă are nevoie de ceva, încerc, alături de alți oameni inimoși, să-i vin ajutor", spune europarlamentarul Matula. JA-A.P.

IN MEMORIAM
ALEXANDRU ROZ (1930-2008)

La 8 decembrie 2008, trecea la cele veșnice distinsul profesor universitar doctor ALEXANDRU ROZ, membru fondator al Universității de Vest „Vasile Goldiș" și al Facultății de Științe Umanist-Creștine, din cadrul universității

Născut la 8 noiembrie 1930, Alexandru Roz și-a făcut studiile universitare la Facultatea de Istorie a Universității „Babeș Bolyai" din Cluj, unde și-a susținut în anul 1987 doctoratul sub îndrumarea academicianului Ștefan Pascu. După o bogată activitate ca profesor în învățământul preuniversitar la școli de prestigiu din Arad, director al Liceului „Moise Nicoară" din Arad, inspector general adjunct la Inspectoratul Școlar al Județului Arad și lector universitar la Institutul Politehnic din Timișoara, Facultatea de Subingineri între anii 1974-1977, a făcut parte din grupul de fondatori ai Universității de Vest „Vasile Goldiș" din Arad (1990) și ai Facultății de Științe Umanist-Creștine în anul 1994. La această facultate a activat în calitate de cadru didactic (1994-2008) și decan între anii 1994-2003. Între anii 1990-2004 a fost cancelar general al Universității de Vest „Vasile Goldiș" din Arad, membru al Senatului și Consiliului Director al Universității de Vest „Vasile Goldiș", redactor-șef la Studia Universitatis „Vasile Goldiș", redactor-șef la „Tribuna Universității" și director al revistei „Jurnal Studențesc".

Activitatea științifică și-o începe încă din anii de studenție și o continuă ca profesor la catedra liceelor din Arad, a Institutului Politehnic din Timișoara, dar cu deosebire la catedra de istorie a Facultății de Științe Umanist-Creștine. Neobosit și talentat cercetător, Alexandru Roz a adus contribuții notabile la îmbogățirea istoriografiei românești.

A fost distins în mai multe rânduri cu gradații de merit în învățământul preuniversitar, diplome și medalii ale universității și instituțiilor de cultură din Arad pentru activitatea sa științifică și culturală.

La patru ani de la stingerea din viață a profesorului universitar doctor Alexandru Roz, comunitatea academică a Universității de Vest „Vasile Goldiș" din Arad, aduce un pios omagiu unui profesor și cercetător de excepție, dar și un om cu alese calități intelectuale și morale, care a ilustrat cu dăruire, competență și noblețe spirituală, bogata tradiție a istoriografiei românești.

Dumnezeu să-l odihnească în pace!

Comunitatea academică a Universității de Vest „VASILE GOLDIȘ" Arad

(506177)

S.C. STEPANESCU PROD TEAM S.R.L.
Loc. Vinga, Jud. Arad

EXECUTAM:
- Piese si subansamble pentru masini agricole;
- Axe cu caneluri si canale de pana;
- Roti dintate cu dinti drepti;
- Reductoare;
- Grupuri de transmisie cu sateliti;
- Roti de lant;
- Orice fel de piese pentru masini agricole.

ÎN PERIOADA DECEMBRIE 2012 - FEBRUARIE 2013
REDUCERE 20%
PENTRU PIESE DE AGRICULTURĂ

- Executam piese pe baza de modele sau piesa uzata in regim de urgenta de la 1 - 30 zile.

Tel./fax: 0257.460,480, 0724.253.971, 0730.589.485
www.stepanescu.prodteam.ro (496309)

Scadenţă la preluat dosarele

ARAD. Doar o săptămână. Atât mai au la dispoziție arădenii care vor să depună cereri sau dosare pentru obținerea următoarelor prestații sociale: indemnizație pentru persoană cu handicap, asistent personal, hrană la Cantina Municipală, ajutor social, alocație pentru susținerea familiei. „Având în vedere zilele libere din preajma sărbătorilor de iarnă, precum și soluționarea dosarelor până la sfârșitul anului 2012, preluarea cererilor și dosarelor sus-menționate se va face până la data de 14 decembrie" - precizează Erika Stark, director al Direcției de Dezvoltare și Asistență Comunitară Arad. **JA-D.D.**

Erika Stark FOTO: FAN

Conferinţe de slujire

ARAD. Astăzi, 7 decembrie și duminică, 9 decembrie, de la ora 18,00, la Biserica Râul Trezirii din Arad, vor avea loc conferințe de slujire cu dr. Leon Van Rooyen. Acesta se află pentru prima oară în România și este cunoscut în întreaga lume. Slujirea dr. Leon Van Rooyen se întinde pe o durată de peste 30 de ani și pe 5 continente. A slujit ca misionar, pastor, evanghelist, ca plantator de biserici, în ajutor umanitar, ca liderapostolic și este președinte fondator al organizației Global Ministries and Relief care numără sute de mii de studenți în toată lumea. **JA-V.F.**

Lucrări pentru firme de apartament

Sute de mii de lei vor ajunge la constructori pentru două lucrări ce vor demara în Sântana.

SÂNTANA. Lucrări publice licitate pe ultima sută de metri. Ultima lună din acest an a adus două noi lucrări licitate în Sântana, lucrări de sute de mii de lei. Ambele lucrări vizează îmbunătățirea infrastructurii din oraș și localitățile aparținătoare prin asfaltări și amenajări de trotuare. Interesant de menționat este că cele două licitații au fost câștigate cu prețuri sub cele estimate, de firme cu sedii în apartamente.

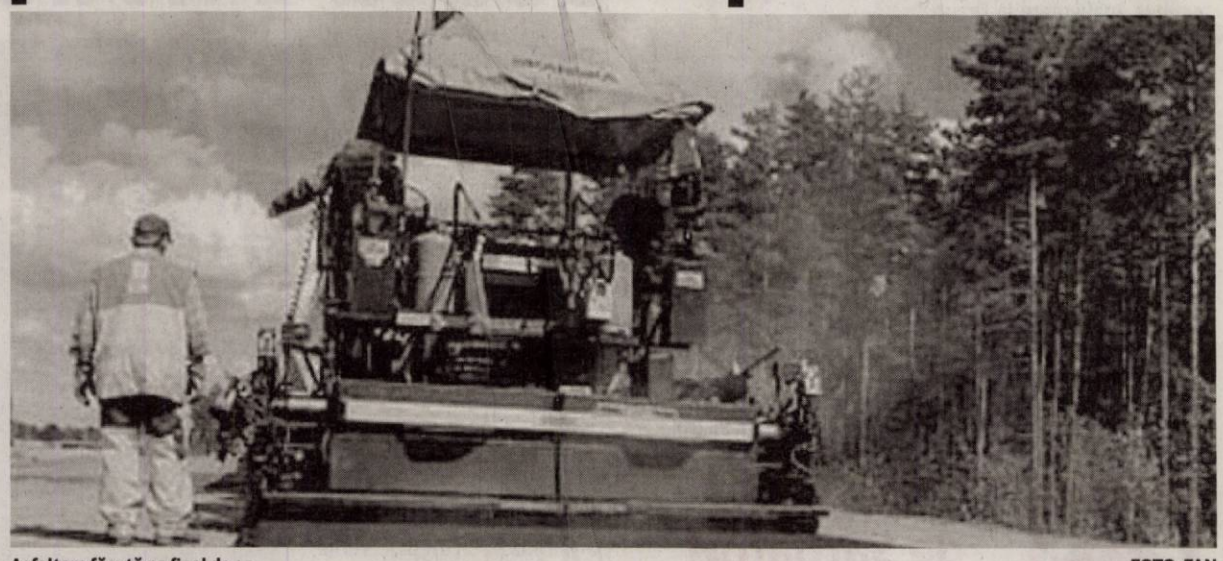

Asfaltare făcută pe final de an FOTO: FAN

O stradă la asfaltat

O primă lucrare licitată de administrația publică din Sântana vizează asfaltarea de pe strada Cloșca.

Practic, firma ce a câștigat licitația va executa lucrări de asfaltare și modernizare pe porțiunea de drum antemenționat.

Numărul destul de mare de oferte, patru, a făcut ca în cele din urma administrația să atribuie lucrarea la un preț mult sub cel estimat în prima fază a licitației. Astfel că, în loc de 342 mii lei, Sântana va plăti doar 242 mii lei unei firme din Arad, agent economic ce își are sediul social într-un apartament din cartierul Aurel Vlaicu.

100 de mii pentru trotuare

Puțin peste 100 de mii de lei vor fi plătiți de administrația din Sântana pentru ca localitatea Caporal Alexa să aibă trotuare pietonale. Lucrarea evaluată într-o primă fază la 161 mii lei a stârnit interesul a trei agenți economici care au depus oferte de participare. În cele din urmă, oferta cea mai avantajoasă din punct de vedere economic a fost făcută de o societate din municipiul Arad, societate ce își are sediul într-un apartament. **JA-A.P.**

Din scurt

Ambele lucrări au termene de execuţie doar câteva zeci de zile. Dacă în cazul trotuarelor constructorul are la dispoziţie trei luni începând de la data atribuirii contractului pentru a finaliza lucrările, în cazul asfaltării termenul e de doar 60 de zile.

Citire apometre

Sâmbătă, 8 decembrie 2012. Pescăruş, Cetăţii, Diogene, Părului, Micşunelelor, Gladiator, Pompei, Hector, Marte, Troiei, Cezar, Santinelei, Infanteriei, Achile, 13 Martiri, Trompetei, Radu de la Afumaţi, Prutului, Podgoriei, Crizantemelor, Caraiman, Zoe, Amurgului, Constanţa, Junilor, Păuliş, Şiriei, Argeş, Lipovei, Păstorului, Zefir, Vişinului, Poetului, Turdei, Jiului, Oltului, Retezat, Moldovei, Bucovinei, T. Arpad, Cireşoaiei, Negoi, Corbului, Fântânii, Concordiei, Nouă, Faurilor, Ş. Tenetchi, Laptelui, Călţunaş, Alexandru cel Bun, P. Maior, Bucureşti, Sânzâienelor, Mălin, Câmpeni, Tiberiu, Veneţia, Andrei Şaguna cu soţ, A. Karoly, Andrei Şaguna fără soţ, Bela Bartok, Calea Victoriei, Aviator Vuia, Deltei, H. Sava, Z. Moricz, Bradului, Zmeurei.

În magia Crăciunului

ARAD. Trupa de Marionete a Teatrului Clasic „I. Slavici" vă invită, duminică, 9 decembrie, de la ora 11, în atmosfera sărbătorilor de iarnă, la „Spărgătorul de nuci" după Piotr Ilici Ceaikovski, în regia lui Cristian Pepino. Veți urmări periplul lui Drosselmair și al micii prințese în căutarea nucii Cracatuk, singura în măsură să-i redea prințului chipul cel adevărat. Țara Moscoviei, regatul lui Mamanaduc Buluk, Imperiul Soarelui Răsare sunt câteva dintre locurile străbătute de personajele cărora le dau viață actorii Carmen Mărginean, Adina Doba, Lenuța Dorobanțu, Izabela Moș, Cristian Bordaș, Sorin Dorobanțu, Mircea Moș și copiii Ana și Tony.

Secvenţă din spectacol FOTO: FAN

O producție în care veți găsi umorul fin, ironia discretă și în plus un diafan parfum de duioșie, dar și o acțiune care se derulează în ritm trepidant. **JA-V.F.**

Programe TV Vineri, 7 decembrie

TVR 1

07.00 Telejurnal. Sport, Meteo
09.00 Alegeri 2012
09.15 Legendele palatului. doctorul Hur Jun (serial, Coreea, 2007) În timpul dinastiei Joseon, în Coreea, numele doctorului Hur Jun devine tot mai cunoscut. Ce anume îi aduce faima și cine este de fapt acest om cu viață tumultoasă?
10.15 Așa-i românul!
10.25 Lumea modei
10.30 Ora de business. (r)
11.20 Pe scurt despre orice
11.30 O dată'n viață
12.30 Avocații schimbării
12.40 Legendele palatului. (serial, Coreea, 2007)
13.20 Legendele palatului. (serial, Coreea, 2007)
14.00 Telejurnal
14.45 Finanțe și afaceri
15.15 Teleshopping
15.30 Planeta arborilor
16.00 Tezaur folcloric
17.40 Legendele palatului. (serial, Coreea, 2007)
19.00 Ora de business.

20.00 Telejurnal . Sport
20.43 Alegeri 2012*
20.50 Meteo
21.00 Alegeri 2012
22.00 Stele de 5 stele (I)
23.00 Stele de 5 stele (II)
24.00 Ora de business (R)
00.50 Cenușă și sânge. (Dramă, Romania, Franța, Portugalia, 2009) Cu:Ronit Elkabetz, Abraham Belaga, Marc Ruchmann, Olga Tudorache, Ion Besoiu, Răzvan Vasilescu, Adrian Păduraru. Regia Fanny Ardant
02.25 Stele de 5 stele. (I) (r) Invitată Sofia Vicoveanca
03.15 Stele de 5 stele. (II)(r) Invitat Adrian Romcescu
04.05 Telejurnal. Sport, Meteo (r)
04.50 Călător pe viață. (r) din 5 decembrie
05.20 Legendele palatului: doctorul Hur Jun. (serial Coreea, 2007)

PRO TV

07.00 Știrile Pro Tv. Ce se întâmplă, doctore? Omul care aduce cartea
10.00 Tanar si nelinistit. (r)
11.00 Samantha in vacanta. (r)
13.00 Stirile ProTv. (r)
13.45 Alibi din dragoste. (comedie neagră, SUA, 1988) Disperat din cauză că l-a părăsit inspirația, autorul de romane polițiste Phil Blackwood se duce la tribunal și nimerește exact la procesul Ninei Ionescu, o frumoasă imigrantă română, acuzată că a înjunghiat un bărbat cu o foarfecă. Phil se îndrăgostește imediat de ea, așa că se strecoară în închisoare deghizat în preot și îi oferă un alibi românceii, cu condiția să vină să locuiască la el.
16.00 Tanar si nelinistit. ep 4382
17.00 Stirile ProTv
17.30 Happy Hour
19.00 Știrile Pro Tv. Sport

20.30 Dansez pentru tine. În această toamnă, ghinionul se sparge pe ringul visurilor de la ProTV! Cel de-al XIII-lea sezon al super show-ului care realizează cu măiestrie de peste 6 ani coregrafia perfectă cu ajutorul dansului, al emoțiilor și al decorurilor spectaculoase dă șansa unor oameni greu încercați de ghinioane să-și schimbe soarta. Opt vedete autohtone vor lupta până la epuizare în sala de repetiții pentru a da tot ce-i mai bun din ele pe ringul de dans și pentru a aduce fericirea în viața partenerilor lor.
00.30 Explore Midnight
01.00 Alibi din dragoste. (r)
03.00 Stirile ProTv. (r)
04.30 Dupa 20 de ani. (r)
05.00 Happy Hour. (r)

ANTENA 1

06.00 Observator
08.00 Matinal: DimiNeatza. cu Ruxandra Luca si Marian Duță
10.00 În gura presei. Mircea Badea realizează o nonconformistă revistă a publicațiilor sub titlul "În gura presei". Pe parcursul emisiunii el supune atenției telespectatorului cele mai interesante știri apărute în presa cotidiană, săptămânală și lunară. Deosebirea dintre programul pe care îl realizează Mircea și emisiunile pe aceeași temă ale altor televiziuni este că el este spontan, firesc și natural fără a introduce mecanic niște texte.
11.10 Vânătoarea de comori. (s.)
12.10 Reality-show: Mireasă pentru fiul meu
13.00 Observator
14.00 Reality-show: Mireasă pentru fiul meu
16.00 Observator
19.00 Observator. Sport

20.20 Film artistic
21.10 Film artistic
01.00 Film artistic
03.00 Film artistic. (r.)
04.30 Vânătoarea de comori. (r.) Cautarile pline de peripetii, pericole si aventuri de tot felul, de-a lungul si de-a latul pamantului,in urmarirea unor comori, a caror urma s-a pierdut in negura timpului. Investigatorii sunt Sydney Fox,o profesoara de istorie si pasionata exploratoare a secretelor lumii antice si asistentul sau Nigel Bailey, un englez inteligent si atragator. Cei doi sunt extrem de diferiti: la un pol o intalnim pe Sydney - dinamica, apriga, energica, gata in orice moment sa infrunte orice raufacator, iar la celalat pol il gasim pe Nigel...

HBO

06.00 Liga feminină de baseball. Dramă, SUA, 1992. Regia: Penny Marshall.
08.05 Pumni de oțel. Acțiune, SUA, 2011. Regia: Shawn Levy.
10.10 Charlie St. Cloud. Dramă, SUA, 2010. Regia: Burr Steers. Cu: Zac Efron, Amanda Crew, Kim Basinger, Ray Liotta, Donal Logue
11.50 Închiderea unei fabrici. Documentar, SUA, 2009. Regia: Steven Bognar, Julia Reichert.
12.35 Stealth - Pericol invizibil. Acțiune, SUA, 2005. Regia: Rob Cohen.
14.35 LXD: Legiunea extraordinarilor dansatori - Revolta începe
16.00 În viață mai și câștigi. Dramă, SUA, 2011. Regia: Thomas McCarthy.
17.45 Ștrumfii. Animație, SUA, 2011. Regia: Raja Gosnell.
19.30 Filme și vedete

20.00 În derivă. II, Ep. 20
20.30 În derivă. II, Ep. 25
21.00 Invadarea lumii: Bătălia Los Angeles. SF, SUA, 2011. Regia: Jonathan Liebesman. Cu: Aaron Eckhart, Michelle Rodriguez, Ramon Rodriguez, Michael Peña, Ne-Yo
23.00 True Blood. V, Ep. 9 - Cine-i șefu' ?
00.00 În derivă. II, Ep. 25
00.30 Despre oameni și melci. Comedie, Romănia, 2012. Regia: Tudor Giurgiu. Cu: Andi Vasluianu, Monica Bîrlădeanu, Dorel Vișan, Jean-François Stévenin, Robinson Stévenin
02.00 Călător prin timp. Dramă, Marea Britanie, 1994. Regia: Bill Forsyth. Cu: Robin Williams, Anna Galiena, John Turturro, Hector Elizondo, Vincent D'Onofrio

TVR 2

9.00 Piersic Show **10.10** Handbal **11.50** Poate nu știai **12.00** Poveste fără sfârșit **12.55** Minutul Lumiere **13.00** Pescar hoinar **13.30** Atlas **14.35** Împreună în Europa! **15.50** Pastila de sănătate **16.00** Auto-mania **16.30** Dincolo de granițele cunoașterii **16.50** Capodopere din Galeria de Artă... **16.55** Minutul Lumiere **17.00** Piersic Show **18.00** Telejurnal **19.00** Handbal. Campionatul European de Handbal Feminin. **20.45** Poate nu știai **21.10** Handbal . **23.00** Ora de știri **0.10** Acadeaua **1.10** Atlas **1.40** Handbal **3.15** Pescar hoinar

AXN

07:00 Merlin **07:55** Stăpânul fiarelor **08:50** Stăpânul fiarelor **09:45** Îngerul păzitor Cu: Simon Baker, Dabney Coleman, Alan Rosenberg **10:40** Sue Thomas **11:35** Stăpânul fiarelor **12:30** Merlin **13:25** Îngerul păzitor **14:20** CSI: New York - Criminaliștii **15:15** Sue Thomas **16:10** Stăpânul fiarelor **17:05** Stăpânul fiarelor **18:00** Îngerul păzitor Cu: Simon Baker, Dabney Coleman, Alan Rosenberg **19:00** Merlin Cu: Colin Morgan **20:00** CSI: New York - Criminaliștii **21:00** Conjurația tăcerii **22:55** NCIS **23:55** NCIS: Los Angeles **00:50** Conjurația tăcerii

ANTENA 3

6.00 Știrile dimineții cu Nadina Câmpean și Marius Ioniță **10.00** Previziunile zilei cu Sabina Iosub si Niels Schnecker **11.00** Se întâmplă în România cu Maria Coman **12.00** Știri **13.00** Se întâmplă în România cu Maria Coman **14.00** Știri **15.00** Esențial cu Mihaela Bârzilă **17.00** 100 de minute cu Alessandra Stoicescu **18.45** La ordinea zilei cu Dana Grecu si Radu Tudor **20.30** Subiectiv cu Răzvan Dumitrescu **22.00** Vorbe grele cu Victor Ciutacu **23.00** În Premieră redifuzare **00.00** Știri **01.00** Știri

PRIMA TV

06:30 Cartoforul, fata si pistolarul **08:30** Totul despre mame **09:00** Teleshopping **09:30** Experienta americana **10:30** Prima zi **11:30** Teleshopping **12:00** Sport, dieta si o vedeta **13:00** Teleshopping **13:30** Farsele lui Jugaru **13:45** Teleshopping **14:15** **23:45** NCIS: Ancheta militara **15:30** Totul despre mame **16:00** Vrajitoarea cea buna (familie, Canada 2009) **18:00** Focus 18 **19:00** Focus Sport **19:30** Cireasa de pe tort **20:30** Artista, dolarii si ardelenii (comedie, Romania, 1981) **22:15** Copiii spun lucruri trasnite **23:15** Mondenii **00:30** NCIS: Ancheta militara

CINEMAX

07:00 La Bamba **08:50** La fel, dar diferiți **10:35** Iubiții Mariei **12:30** Dragoste neîmpărtășită **13:50** Barbarella **15:35** Kandahar **17:15** La fel, dar diferiți (Dramă, Germania, 2009) **19:00E** tare complicat! (Comedie, SUA, 2009) **21:00** Mai cântă o dată, Sam (Comedie, SUA, 1972) **22:25** Ce faci în caz de incendiu? (Comedie, Germania, 2001) **00:05** Siamezii (Horror, Olanda, 2009) Regia: Tom Six. Cu: Dieter Laser, Ashley C. Williams, Ashlynn Yennie, Akihiro Kitamura, Andreas Leupold **01:35** Aranjamentul (Thriller, Polonia, 2010) Regia: Jan Hryniak

B1

10:00 Știrile B1 (direct) **11:00** Talk B1 (direct) cu Mihai Jurca **12:00** Știrile B1 (direct) **13:00** Știrile B1 (direct) **14:00** Talk B1 (direct) **15:00** Știrile B1 (direct) **16:00** Talk B1 (direct) **17:00** Știrile B1 (direct) **18:00** Știrile B1 (direct) **18:30** Aktualitatea B1 (direct) cu Andrei Bădin **20:00** La taifas (direct) cu Ion Cristoiu **21:00** Știrile B1 (direct) **22:00** Talk B1 (direct) cu Mihai Duță **23:00** (AP revista presei) Lumea lui Banciu (direct) cu Radu Banciu **00:00** Știrile B1

ACASĂ

06:30 Povestiri adevarate **07:30** Teleshopping **09:00** Reteta de acasa **08:15** Dragoste si lupta **09:15** Teleshopping **09:45** Dragoste la indigo **10:45** Refugiul **11:45** Teleshopping **12:15** Abisul pasiunii **14:15** Demon si inger **15:15** Reteta de acasa **15:30** Stapana **16:30** Povești adevărate (emisiune cu povești reale despre viață, prezentată de Ioana Maria Moldovan si Dan Cruceru) **17:30** Dragoste si lupta **18:30** Dragoste la indigo **19:30** Refugiul **20:30** Abisul pasiunii **22:00** Povestiri de noapte **22:30** In numele iubirii **23:30** Insarcinata la 16 ani **00:30** Povești adevărate

PRO CINEMA

08:45 Redactia **10:30** Happy Hour **12:30** Zoom in 10 **12:45** Acasa in bucatarie **14:15** Promotor **14:45** Redacția **16:00** Acasa in bucatarie **17:00** La Bloc **18:00** MASH **19:00** La Bloc **20:00** Eşti numai a mea Doctorița Susan Chancellor lucrează la un post de radio, unde oferă soluții celor care sună cu diverse probleme medicale. Mai multe femei înstărite sunt ucise în timpul șederii lor la un hotel de lux din apropiere, așa că Susan decide să pornească o investigație. **22:00** Sub acoperire **00:00** Redactia **01:00** Sub acoperire

DIVA

06.00 Hercule Poirot **08.00** Anatomia lui Grey **09.00** Soția perfectă **10.00** Hercule Poirot **12.00** Anatomia lui Grey **13.00** Neveste disperate **14.00** Soția perfectă **15.00** Scrisori către Moș Crăciun (Comedy, USA 2010) **17.00** Hercule Poirot **19.00** Anatomia lui Grey **20.00** Aproape legal **21.00** Crăciunul cu „C" mare (Family drama, USA 2011) **23.00** Crăciunul se suspendă (Festive, Canada 2010) **01.00** Scrisori către Moș Crăciun (Comedy, USA 2010)

ANTENA 2

06:30 Trăieste sănătos **07:45** La tinta **08:00** Teleshopping **08:15** Telefonul de la miezul noptii **10:00** Incepe Bahmu **11:15** Rai da'buni **12:45** Teleshopping **13:00** Agentul VIP (reluare) **15:00** Dincolo de aparente (emisiune realizata de Florentina Fantanaru) **16:45** Teleshopping **17:00** Trăieste sănătos (emisiune realizată de Simona Bălănescu) **18:30** Show time Best of **19:30** Xtra Factor (reality show) **20:45** La Tinta Retrospectiva saptamanii **21:10** Agentul VIP (emisiune realizata de Cristian Brancu) **23:00** Codul lui Oreste **00:30** Dincolo de aparente

RTL KLUB

08:40 Știri **09:10** Reflector **09:20** Bună dimineața! **10:00** 112 (s) **12:45** Astro Show **13:50** Brandmania **14:25** Focus **15:00** Tipi (s) **16:10** Iubire păcătoasă (s) **17:45** Rivali (s) **18:15** În umbra suspiciunii (s) **19:30** Știri **20:10** Codul. Quiz-show **21:15** Focus **21:55** Între prieteni (s) **22:30** CSI (s) **23:35** Minți criminale (s) **24:35** Post Mortem (s) **01:35** Reflector

REDACȚIA NU ȘI ASUMĂ RESPONSABILITATEA PENTRU EVENTUALELE SCHIMBĂRI

DISCOVERY

08:00 Cum se fabrică ? **09:00** Tehnici esențiale de supraviețuire **10:00** O pradă mortală **11:00** Distracții americane **12:00** Mașini pe alese **13:00** Secundele dinaintea dezastrului **14:00** Vânătorii de mituri **15:00** Școala Discovery **16:00** Top Gear **17:00** Tehnici esențiale de supraviețuire **19:00** Cum se fabrică ? **20:00** Descoperă minciuna ! **21:00** Curiosity: Minți resetate **22:00** Cum am inventat lumea modernă **23:00** Curiosity: Există un univers paralel ? **00:00** Escrocherii adevărate **01:00** Top Gear

Ziua puterii cetăţeanului

Duminică, între orele 7,00 şi 21,00 cetăţenii din colegii îşi vor vota favoriţii pentru Senat şi Camera Deputaţilor.

Votul, dreptul cetăţeanului FOTO : FAN

ARAD. După patru ani, toţi cetăţenii români care au împlinit 18 ani, inclusiv duminică, au ocazia să decidă cine îi va reprezenta în Parlamentul României.

Nu au drept de vot debilii sau alienaţii mintal, puşi sub interdicţie, şi nici persoanele condamnate la pierderea drepturilor electorale, prin hotărâre judecătorească definitivă.

Unde se poate vota?

Alegătorii votează numai la secţia de votare la care este arondată strada sau localitatea unde îşi au domiciliul. Alegătorii care fac dovada, pe baza actului de identitate, că domiciliază în zona arondată secţiei de votare respective şi au fost omişi din copia de pe lista electorală permanentă vor fi înscrişi în lista electorală suplimentară de către preşedintele biroului electoral al secţiei de votare.

Cetăţenii români cu drept de vot, cu domiciliul sau reşedinţa în străinătate, îşi exercită dreptul de vot la una dintre secţiile de votare din acea ţară în care îşi au domiciliul sau reşedinţa.

Cum votăm ?

Alegătorul se prezintă la secţia de votare având asupra sa cartea de identitate, cartea de identitate provizorie, buletinul de identitate sau, în cazul elevilor din şcolile militare, carnetul de serviciu militar. Fiecare alegător prezintă actul de identitate biroului electoral al secţiei de votare care, după verificarea înscrierii în lista electorală, îi încredinţează buletinele de vot şi ştampila cu menţiunea „VOTAT". Alegătorii votează separat, în cabine închise şi aplică ştampila cu menţiunea „VOTAT" înăuntrul patrulaterului care cuprinde lista de candidaţi sau numele candidatului pe care îl votează. După ce au votat, alegătorii îndoaie buletinele de vot astfel încât pagina albă care poartă ştampila de control să rămână în afară şi le introduc în urnă. Ştampila cu menţiunea „VOTAT" se restituie preşedintelui, care o aplică pe actul de identitate al alegătorului, menţionând şi data scrutinului. În cazul în care alegătorul votează în baza cărţii de identitate, pe versoul acesteia se aplică un timbru autocolant cu menţiunea „VOTAT" şi data scrutinului.

O singură greşeală

În caz că a votat greşit, alegătorul poate returna buletinul de vot şi solicita altul, preşedintele biroului secţiei trebuind să anuleze buletinul şi să consemneze operaţiunea.

COMENTARIU

Simion Todoca

La alegeri, ca la piaţă

După ce s-au văicărit de mama focului că sistemul electoral folosit la alegerile parlamentare din 2008 nu a fost bun, pentru că permitea unora de pe locurile doi sau trei să acceadă în Parlament, în dauna celor care şi-au câştigat colegiile, partidele politice au feştelit-o şi mai rău. Atâta au răsucit-o şi au învârtit-o până când au găsit o formulă care să mulţumească pe toată lumea, adică pe toate partidele, că de alegători fix în epicondil îi doare pe politicienii noştri. Nu numai că foarte mulţi dintre cei care vor obţine puţin sub 50% nu vor avea garanţia că îşi vor adjudeca mandatele, dar toate calculele arată că numărul aleşilor poporului va creşte cu circa o sută! La un momentdat, atât USL cât şi PDL au aruncat mâţa moartă în ograda UDMR, spunând că maghiarii nu au acceptat în ruptul capului un sistem cât de cât mai corect, negociind la sânge. Adevărul este că atât USL cât şi PDL, respectiv ARD, şi-au frecat mâinile de bucurie. Chiar dacă riscă în unele locuri să piardă mandate pe care, la vot uninominal pur, le-ar fi câştigat fluierând, USL-iştii ştiu că, având cel mai mare număr de voturi la nivel naţional vor fi avantajaţi la redistribuiri. PDL, în aceeaşi variantă, ar fi riscat chiar să nu intre în Parlament, aşa că nu poate să zică decât bogdaproste. Partidul lui Dan Diaconescu, ecologiştii şi PRM vor strica rău de tot calculele favoriţilor din foarte multe colegii, trăgându-i sub 50% şi oferind unora cu 20% şanse nesperate. Singura şansă a favoriţilor locali de a-şi adjudeca mai multe colegii cu peste 50% ar fi o prezenţă masivă la vot, însă, conform previziunilor, aceasta este prea puţin probabilă.

> Un sistem electoral mai prost este greu de găsit

simion.todoca@informmedia.ro

Dezbateri pentru a găsi soluţii de combatere a crizei FOTO: FAN

Întreprinzătorii învaţă cum să combată crizele

Managementul crizei şi dezvoltarea afacerii sunt temele unui curs gratuit dedicat antreprenorilor arădeni.

ARAD. Proiectul „Academia de Antreprenoriat de la idee la afacere" oferă şansa întreprinzătorilor din mediul de afaceri din Arad să se specializeze în domeniul antreprenoriatului prin urmarea cursului de Business improvement „Managementul crizei. Dezvoltarea afacerii". Participarea la acest curs, din perioada 17-19 decembrie, este gratuită.

Tematici şi subiecte

„Întreprinzătorii interesaţi a se înscrie la acest curs trebuie să îndeplinească condiţia de a avea domiciliul pe raza judeţului Arad şi să deţină calitatea de asociat într-o companie/întreprindere. În urma parcurgerii acestui curs, întreprinzătorii vor învăţa cum să pregătească fiecare proiect cu meticulozitate şi să elaboreze planuri precise pentru fiecare criză potenţială cu grad mare de risc.

Tematica abordată de acest curs va cuprinde module precum: surse potenţiale de pericole; evitarea pericolului; pregătirea pentru criza următoare; recunoaşterea crizei; cum să eviţi transformarea crizei într-o catastrofă. Programul cursului oferă prezentări inovative şi aplicaţii practice punând la dispoziţie cursanţilor instrumente de lucru concrete pe care le pot utiliza în activitatea lor curentă, informaţii, studii de caz şi analize", a explicat Mihaela Breaz, manager de proiect.

Antreprenorii arădeni care doresc să participe la aceste cursuri se pot înscrie la telefon 0257/253757 sau e-mail: cursuri@imm-arad.ro. **JA-A.P.**

Parteneri în proiect

Cursurile sunt organizate în cadrul proiectului „Academia de Antreprenoriat – de la idee la afacere" implementat de către Consiliul Naţional al Întreprinderilor Private Mici şi Mijlocii din România – Filiala Arad, în parteneriat cu Universitatea de Vest „Vasile Goldiş", Universitatea „Eftimie Murgu" Reşiţa, SC GO SERV SRL din Baia Mare, Adhoc Conseils – Franţa, EnAIP Veneto – Italia şi Sogesca Srl – Italia şi este cofinanţat din FSE prin POSDRU 2007-2013.

Nimeni nu a călcat pe BEC

ARAD. Biroul Electoral Judeţean a respins atât sesizarea Liei Ardelean, cu privire la împărţirea unor pungi elevilor de la o şcoală generală, de către ARD, cât şi sesizarea referitoare la banerul instalat la Seleuş de către primar. Potrivit informaţiilor oferite de către preşedintele BEJ Arad, Daniela Muntean, în primul caz nu s-a putut stabili dacă se poate vorbi despre încălcarea legii, din moment ce nu se ştie nici ce conţineau pungile şi nici valoarea conţinutului, cazul nefiind de resortul BEJ. Decizia a fost luată de către membrii BEJ în unanimitate. În privinţa banerului prin care primarul declară Seleuşul „Comună liberă de PDL", membrii BEJ Arad au considerat în unanimitate că, în conformitate cu legea, acesta nu se încadrează la capitolul afişe electorale şi că, de asemenea, inscripţia nu este de natură să împiedice campania vreunui competitor. Aceasta, deoarece nu îndeamnă la votarea sau nevotarea unui candidat sau partid politic.

Daniela Muntean FOTO: M.A.

CRONICĂ LITERARĂ

„Războiul trăit" - o carte împotriva uitării

De curând a văzut lumina tiparului cartea „Războiul trăit" scrisă de istoricul şi jurnalistul Ioan Tuleu.

Alături de autor, în momentul lansării FOTO: V.O.

ARAD. Recuperarea memoriei, spune cineva, este mai importantă, uneori decât memoria însăşi. În această accepţiune, cartea lui Ioan Valeriu Tuleu „Războiul trăit" îşi găseşte pe deplin fundamentarea pentru că depăşeşte facticitatea arhivistică şi resuscitează memoria colectivă, care odată cu trecerea anilor e mai mult un tărâm al proiecţiilor imaginative decât un teritoriu al faptelor trăite. Aşa cum ne sugerează şi titlul, cartea se înscrie într-o ramură relativ nouă şi fertilă a istoriei, numită istorie orală, care accentuează asupra orizontului personal, subiectiv al fenomenului investigat de istorie, în cazul de faţă al doilea război mondial. Cartea va urmări drumul de luptă a trei mari unităţi: Divizia 1 Cavalerie, Divizia 1 Infanterie şi Divizia 3 Munte, atât pe frontul de est, cât şi pe frontul de vest, evidenţiind participarea multor arădeni la această conflagraţie. Deşi documentată cu multă acribie, cartea oferă o lectură accesibilă şi publicului nespecializat prin efortul autorului de a combina datele seci şi osificate ale arhivelor cu mărturii vii ale participanţilor la evenimente. Din mixtura obiectiv-subiectiv, excelent dozată de către autor (de formaţie istoric dar şi cunoscut jurnalist), rezultă o carte dinamică care ţine cumpăna între teatrul mare de operaţiuni şi teatrul mic al tumultoasei şi dramatice experienţe personale. Faţa războiului este reliefată necosmetizată dar fără tuşa groasă a lucrurilor comune. Acte de mare demnitate, curaj şi sacrificiu de sine sunt însoţite de automutilări, dezertări şi atrocităţi inimaginabile. De mare interes pentru arădeni sunt capitolele de după 23 august 1944, când judeţul nostru devine poarta de intrare a armatelor hortiste şi germane în încercarea lor de a ajunge la munţi şi a stabili linia frontului pe Carpaţii Occidentali. Cucerirea Aradului, luptele de la Ineu, Sebiş, Păuliş sunt privite de către autor binocular, atât prin prisma cadrului politic şi instituţional, al decidenţilor politici şi comandamentelor strategice militare, cât şi prin prisma omului simplu care încearcă să supravieţuiască.

Cartea este pigmentată cu mărturii vii ale participanţilor direcţi, unii dintre ei excelenţi naratori, cum este cazul lui Dumitru Nadiş, care descrie cu acurateţe şi talent literar încleştarea din jurul gării Leş dintre soldaţii români şi trupele germano-maghiare.

Pe de altă parte, cartea oferă un excelent material de lectură şi cititorului specializat pentru că toate desfăşurările frontului sunt descrise amănunţit, însoţite de decizii politice, ordinele statului major, hărţi de deplasare şi de explicaţii ale strategiilor ofensive sau defensive.

Direcţia de căutare a cercetării este însă spre universul mic, spre dramă individuală, pentru că autorul priveşte cu mefienţă politica mare şi conchide „Politica mare nu ţine cont niciodată de dramele personale ale celor pe care îi foloseşte". Aşa se face că marile puteri nu au recunoscut României statutul de cobeligerant la Conferinţa de Pace de la Paris din 1947, deşi pierderile umane ale României le-a depăşit pe cele ale Angliei şi Statele Unite la un loc. Abandonarea României în sfera de influenţă a URSS a dus la persecuţii împotriva elitei armatei române care a luptat pe frontul de est şi la nerecunoaşterea drepturilor veteranilor de război.

Cartea lui Ioan Tuleu este în acest sens o reparaţie morală şi un omagiu adus celor care s-au jertfit sau au fost jertfiţi pentru patrie. Să sperăm că vom ajunge şi noi, ca naţiune, să trecem de la un fad cult al morţilor la un autentic cult al recunoştinţei. **JA-L.A.**

JURNAL ARĂDEAN

Câştigătorii vor sărbători în „buricul " municipiului FOTO: JA

Mulţi chemaţi, puţini aleşi

Pentru locurile judeţului Arad în parlamentul României vor lupta 53 de candidaţi

ARAD. Campania electorală se încheie sâmbătă dimineața, candidații nemaiputînd desfășura acțiuni electorale. Reamintim cine sunt cei 53 care aspiră la funcțiile de senator sau deputat, fie din partea celor două blocuri politice, USL și ARD, fie pe listele UDMR, PPMT, PER sau PRM, care s-au încumetat să lupte cu cei doi coloși, sperând să le strice socotelile.

Camera Deputaţilor

Colegiul 1, municipiu (Grădişte, Micalaca, 6 Vânători)

Gabriela Mihuț - PP-DD, Mihail Neamțu - ARD, Toth Csaba - UDMR, Flavius Măduța - USL, Romeo Hăjdățan - PER.

Colegiul 2, minicipiu (Gai, Aurel Vlaicu, Bujac)

Manonalita Neamțu- PRM, Mirela Șerb- PER, Lia Ardelean- USL, Florentina Gherghiceanu- PPDD, Claudia Boghicevici - ARD, Szabo Mihai- UDMR.

Colegiul 3, municipiu (Aradul Nou, Alfa, centru)

Gheorghe Seculici - ARD, Florin Galiș-USL, Ion Șcheau - PPDD, Farago Peter - UDMR, Radu Hădăgean - PER.

Colegiul 4 (zona Chişineu Criş)

Mihăiță Calimente - USL, Călin Bibarț - ARD, Alexandrina Florincuța - PRM, Ioan Bej - PER, Biro Zoltan - UDMR, Octavian Stana - PPDD.

Colegiul 5 (zona Sebiş)

Ciprian Luca - USL, Eusebiu Pistru- ARD, Cătălin Țițirigă - PPDD, Czuth Rozalia - UDMR, Camelia Matica - PER.

Colegiul 6 (zona Lipova)

Marius Göndör - ARD, Dorel Căprar - USL, Remus Guțu- PPDD, Sipos György - UDMR.

Colegiul 7 (zona Pecica)

Iustin Cionca - ARD, Kiraly Andras - UDMR, Avram Crăciun - USL, Ștefan Dalca - PPDD.

Senat

Colegiul 1, municipiu

Marcel Grec - PP-DD, Borbely Zsolt-Attila - Partidul Popular Maghiar din Transilvania (EMNP - PPMT), Cziszter Kalman - UDMR, Ovidiu Marian - USL, Mihai Răzvan Ungureanu - ARD, Doru Orban - PER.

Colegiul 2 NORD (colegiile deputaţiale 4 şi 5)

Filip Eugen-Dorin - PP-DD, Kelemen Gaspar - EMNP-PPMT, Gheorghe Feieș - ARD, Haasz Tiberiu - UDMR, Ioan Cristina - USL, Gelu Ailoaie - PER.

Colegiul 3 SUD (colegiile deputaţiale 6 şi 7)

Simona Man - PPDD, Endreffy Ludovic Toma Ivan- EMNP-PPMT, Constantin Traian Igaș - ARD, Dorel Popa - USL, Almasi Vicențiu Pavel - UDMR, și Cristian Dascălu - PER.

JA-S.T.

Dragi prieteni,

Ca om al locului, născut pe aceste meleaguri, la Ineu, vă urez tuturor celor împreună cu care am crescut și m-am format ca om "Spor la vot!" și "Sărbători fericite!".

Fie ca bunul Dumnezeu să vă lumineze gândul și fapta! Să aveți parte de sărbători pline de pace și har alături de cei dragi!

Din toată inima,
Călin **BIBARȚ**

ARD
PDL • FC • PNȚCD

Alianța România Dreaptă

PUBLICITATE ELECTORALĂ (466793)

Deputat de Arad pentru colegiul 3

Sânicolau Mic, Aradul Nou, Mureșel, Romanilor, Subcetate, Pârneava, Alfa, Confecții, Drăgășani și Centru

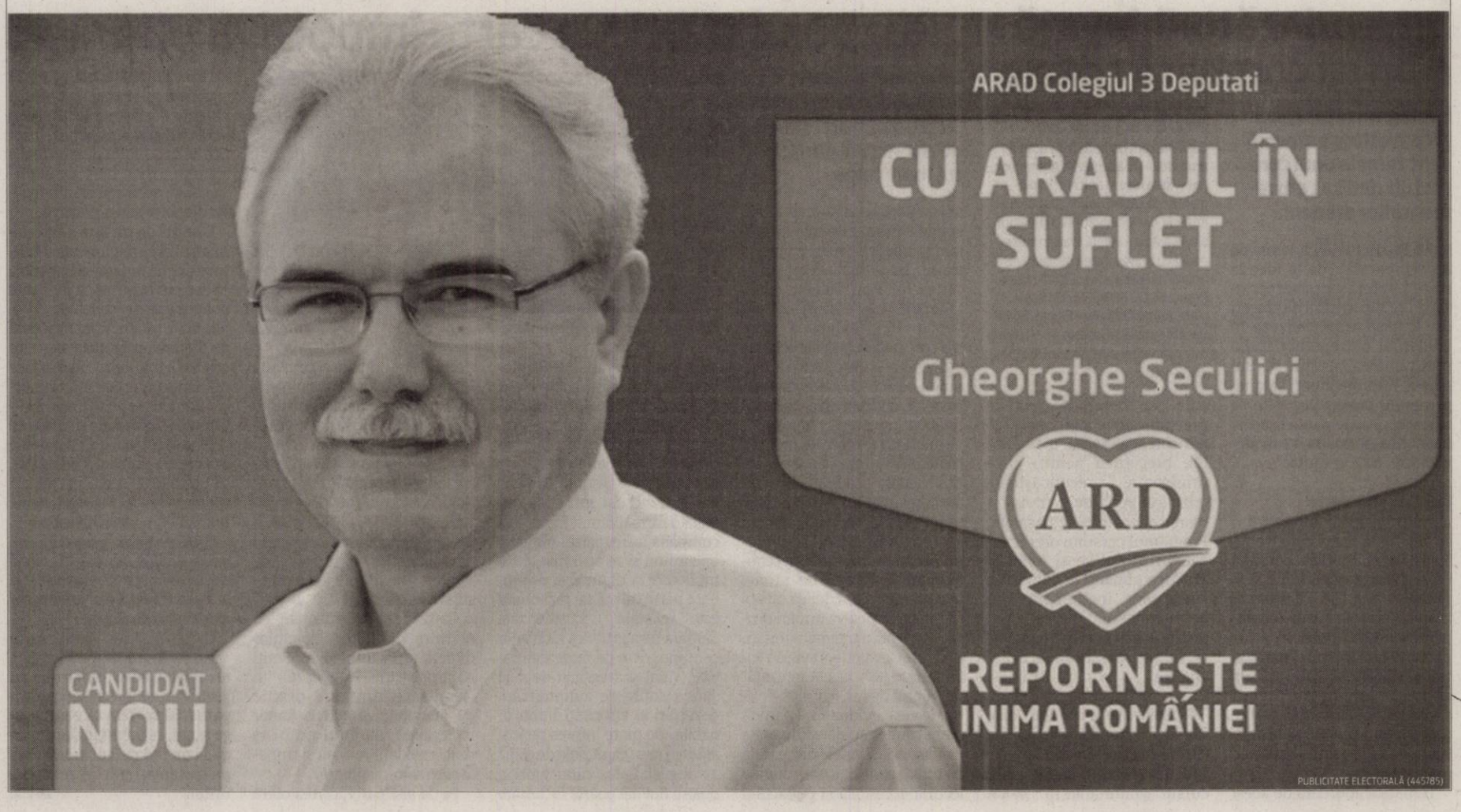

Scrisoare deschisă

Dragi arădeni,

Sunt aproape patru săptămâni de când mă aflu în campanie electorală, patru săptămâni de când am plăcerea să vă întâlnesc, să vă vorbesc, să vă ascult. Sunt impresionat de deschiderea, bunăvoința, prietenia cu care mă primiți și mă ascultați. De la dumneavoastră primesc încrederea că voi avea patru ani de duminică încolo puterea și priceperea să răspund speranțelor pe care arădenii și le pun în USL și în mine personal.

Am avut onoarea să cunosc în aceste zile sute și sute de oameni deosebiți. Fiecare cu problemele sale, cu proiectele sale, cu speranțele sale. Le-am strâns mâna și am înțeles că împreună putem reuși, împreună putem dezvolta Aradul, putem face România puternică!

De la dumneavoastră am primit puterea de a trece peste mâhnirea unor evenimente urâte - inerente campaniei electorale, spun unii. De ce inerente? De ce inevitabile? De ce politica înseamnă mizerie? Eu nu accept această idee! Nu accept să fiu denigrat, calomniat de oameni care își fac o carieră din minciună și impostură. Nu sunt dispus să mă bălăcăresc în mocirla politicianistă pentru un vot în plus. Nu mint și nu înșel, așa cum face contracandidatul meu. Nu sunt oportunist, vreau să construiesc. Am simțit în aceste săptămâni că și dumneavoastră aveți aceleași exigențe.

Sunt un familist convins, am o soție și două fete frumoase, am muncit pentru a obține respectul și încrederea cunoscuților, partenerilor, colaboratorilor. În fiecare an, prin intermediul firmelor mele interacționez cu mii de arădeni, care mă cunosc și mă apreciază. Trăiesc fiecare zi în așa fel încât să nu îmi fie rușine să mă uit în oglindă dimineața. Să nu îmi fie rușine să mă uit în ochii arădenilor – pentru că eu m-am născut și am crescut la Arad, aici vreau să trăiesc. Nu vreau un mandat să fug la București, cer votul pentru că vreau să fac ceva pentru Arad! În ciuda acestor atacuri, eu nu cedez și nici nu mă schimb: rămân alături de oameni și mă țin de cuvânt!
Închei o campanie electorală în care am cheltuit bani puțini, dar am adunat în jurul meu mulți prieteni care m-au ajutat dezinteresat. Spre deosebire de contracandidatul meu, am o singură datorie: față de arădeni. Nu am nici sponsori, nici patroni politici care să mă tragă de mânecă și să îmi spună ce să fac!

Mai sunt câteva zile până în 9 decembrie, duminica în care puterea este a dumneavoastră, a tuturor.

Implicați-vă! Nu stați de-o parte, nu îi lăsați pe alții să decidă pentru voi!
Gândiți bine! Nu vă lăsați amăgiți de minciuni bine ticluite, chiar spuse cu talent!
Votați! Nu mai lăsați pe nimeni să vă umilească, să taie pensii, salarii, indemnizațiile copiilor, să închidă școli și spitale!

Alegeți respectul pentru oameni! Alegeți un arădean 100%, care se ține de cuvânt!
Să ne vedem cu bine!
Flavius Măduța
Candidatul USL Arad pentru Camera Deputaților, colegiul 1

PUBLICITATE ELECTORALĂ (494694)

Crin Antonescu
Președintele Senatului
co-președinte USL

„Ne trebuie putere, forță, curaj și ne trebuie unitate. Uniunea Social Liberală lucrează și va lucra pentru toată România, pentru unirea energiilor românilor, pentru viitorul tuturor românilor! Așa să ne ajute Dumnezeu! Victorie pentru Uniunea Social Liberală! Victorie pentru România!"

Victor Ponta
Prim-ministru
co-președinte USL

„Pe 9 decembrie trebuie să mergem mai departe cu schimbarea până la capăt. Este important să nu ne întoarcem la vremurile lui Băsescu și PDL, la vremurile lui Boc și Ungureanu, la vremurile lui Anastase și Blaga. Pe 9 decembrie fiți alături de USL. Să mergem înainte și să ducem schimbarea până la capăt"

USL
PSD PNL-PC

Împreună,
cu candidații USL Arad facem România puternică! Votează pentru tine! ***Duminică, votează candidații USL Arad, poziția 2*** *pe buletinul de vot!*

PUBLICITATE ELECTORALĂ (444183)

PUBLICITATE ELECTORALĂ (361204)

Cuvântul TĂU devine lege!

USL

PSD PNL-PC

FLORIN GALIŞ

Deputat

(451143) Reclamă electorală

Doar oamenii fără frică de Dumnezeu pot arunca cu noroi în alții!

Interviu cu deputatul Mihăiță Calimente, candidat USL în Colegiul 4

Domnule Deputat ați început mandatul în opoziție, îl terminați la putere!

A fost o perioadă grea, presărată cu lupte poltice determinate de atacurile d-lui Băsescu la adresa fostei opoziții care formează în prezent actuala coaliție de guvernare. Culmea era că, deși dl. Băsescu era susținut de o largă coaliție, responsabil de eșecul lamentabil al așa numitei guvernări a fost pus tot pe seama fostei opoziții! PDL, transformat acum în ARD, a distrus țara, a aruncat oamenii în mizerie și a pus interesul personal mai presus de interesul cetățeanului, a umilit România!

Sunteți la putere, ce ați făcut?

Prima noastră grijă a fost să reparăm marea nedreptate a tăierii pensiilor. Am încercat și am reușit să dăm înapoi oamenilor ceea ce a furat PDL! Scopul nostru este să instaurăm în România normalitatea, acea normalitate în care, de la Președinte începând, aleșii sunt în slujba cetățeanului și nu invers! Noi dorim o Românie puternică, care înseamnă să susținem agricultura și să revigorăm industria, să negociem cu capul sus cu oricine, neuitând că poporul ne-a acordat încrederea nu ca să îl jefuim, ci să luptăm pentru interesul său!

Domnule Deputat, aveți un sfârșit de mandat agitat am putea spune. Sunteți atacat de contracandidați!

Da, mă surprinde atitudinea contracandidatului meu din partea PDL (ARD), care denotă încă o dată că oamenii care nu au făcut nimic, nu au nimic de spus, îi mânjesc cu noroi pe alții! Deși Aradul în guvernarea portocalie a avut un sprijin major la București, acest fapt nu se reflectă în viața de zi cu zi a arădenilor. Din contră, pot spune că gașca de profitori din PDL Arad, cu toate că a avut totul în mână, a preferat să rămână în mână cu tot decât să dea celor cărora trebuia să le dea, adică arădenilor. Eu prefer să nu atac persoane, deși cunosc implicarea contracandidatului meu în problema terenurilor arabile și în domeniul lemnului – și vă asigur o cunosc documentat. Dar, eu nu sunt organ de anchetă penală, există insituții care își vor spune cuvântul! Eu rămân la convingerea că doar oamenii fără frică de Dumnezeu pot arunca cu noroi în alții!

VOTEAZĂ

USL

PSD PNL-PC

2012. ANUL VICTORIEI

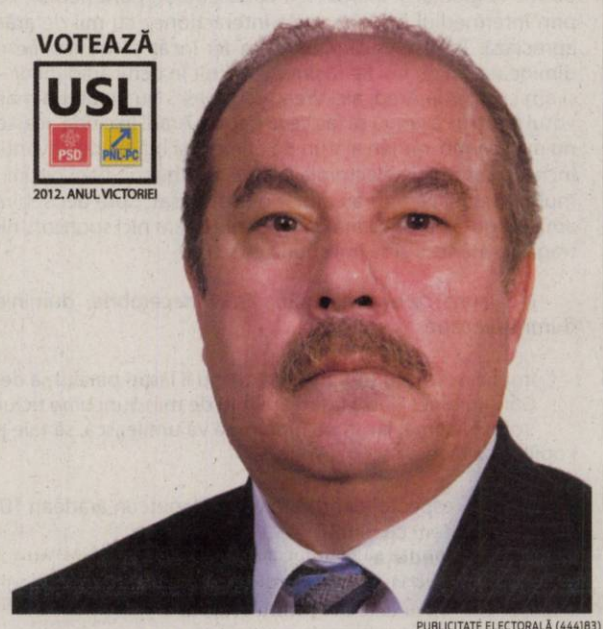

PUBLICITATE ELECTORALĂ (444183)

– 9 DECEMBRIE 2012 –

1) 2)

UNIUNEA SOCIAL LIBERALĂ

VOTAT

USL

PSD PNL-PC

CRISTINA IOAN

3) 4)

5) 6)

SĂ SE FACĂ DREPTATE !

USL

PSD PNL-PC

2012. ANUL VICTORIEI.

IOAN CRISTINA

Senator Colegiul 2 Arad

Vino alături de 7,4 milioane de români!

PUBLICITATE ELECTORALĂ (451143)

VOTAȚI GHEORGHE FEIEȘ
SENATOR

ARD

„Știu, vreau și pot să fac ceva pentru semenii mei, să fac să fie mai bine pentru noi toți, pentru ca în viitor copiii noștri să o ducă mai bine, iar cei vârstnici să aibă bătrânețe mai liniștite!"

Tot timpul votul oamenilor a însemnat pentru mine o obligație. O obligație de a nu-i dezamăgi pe cei care au avut încredere în mine, de a le arăta că votul lor nu a fost irosit. Mi-am dat silința să fac tot ceea ce îmi stă în putință pentru a reprezenta cât mai bine interesele tuturor celor care mi-au acordat încrederea lor. Eu am făcut administrație și nu politică! Pentru mine, interesul cetățenilor a fost în prim-plan! Ei sunt cei care aleg, î-mi dau votul lor de încredere, iar eu prin tot ce fac încerc să nu-i dezamăgesc, să mă ridic la nivelul așteptărilor lor! Așa am gândit de când mă știu, în acest spirit am fost crescut de părinții mei: vorba-i vorbă, cuvântul e cuvânt!

De aceea, consider că politica fără rezultate este zero! Politica nu trebuie să fie un scop în sine, cum din păcate pentu mulți este. Politica trebuie să fie un mijloc, un mijloc pentru a putea face ceva în folosul oamenilor! Politica trebuie să ducă la rezultate concrete, la creșterea calității vieții cetățenilor, la dezvoltarea comunelor și orașelor! Așa văd eu politica, în folosul cetățenilor, în folosul comunităților locale, în folosul nostru al tuturor.

De pe poziția de SENATOR voi face tot ce-mi stă în putință să îndrept actul politic spre realitățile cotidiene, spre cetățeni. Vreau să aduc ceva mai bun pentru cetățeni prin contribuția pe care o voi avea la îmbunătățirea legislației din țara noastră! Știu, vreau și pot să fac ceva pentru semenii mei, să fac să fie mai bine pentru noi toți, pentru ca în viitor copiii noștri să o ducă mai bine, iar cei vârstnici să aibă bătrânețe mai liniștite! Nu mă interesează partidele politice, mă interesează să văd rezultate. Vreu să eliminăm vorbele goale, vreau fapte concrete nu vorbe deșarte! De aceea prefer să nu promit numai de dragul de a spune ceva. Eu candidez deoarece vreau să fac ceva concret pentru comunitățile locale, pentru semenii mei!

Pentru a putea face tot ce mi-am propus, pentru a putea schimba ceva în politica țării, am nevoie ca voi, cetățenii, să-mi fiți alături, să mă votați la alegerile din 9 decembrie pentru funcția de SENATOR! Numai uniți putem izbândi! Vreu să vin oricând cu fruntea sus în fața dumneavoastră și împreună să vedem cum pot sprijinii din Parlament dezvoltarea comunităților locale, cum pot promova proiecte legislative care să ne îmbunătățească condițiile de viață tuturor! Vreau să văd că județul nostru prosperă, că ne merge la toți mai bine !

Așa să ne ajute Dumnezeu!

Din inimă, cu prietenie
Dr. Ec. Gheorghe Feieș

PUBLICITATE ELECTORALĂ (452775)

ASTĂZI, 7 DECEMBRIE FIIND ULTIMA ZI DE CAMPANIE ELECTORALĂ, CANDIDATUL USL LA SENAT, D-L DOREL POPA MULŢUMEŞTE TUTUROR ACELORA CARE L-AU ASCULTAT ÎN ACEASTĂ PERIOADĂ, TOTODATĂ, MULŢUMEŞTE CELOR CARE ÎI DAU VOTUL PESTE DOUĂ ZILE ŞI ÎI ASIGURĂ PE TOŢI LOCUITORII COLEGIULUI DE PE VALEA MUREŞULUI, CĂ VOR FI REPREZENTAŢI AŞA CUM ÎŞI DORESC. VENIŢI DUMINICĂ LA VOT. AŞA SĂ NE AJUTE DUMNEZEU.

ÎMPREUNĂ FACEM SCHIMBAREA !

VOTEAZĂ

USL

PSD PNL-PC

2012. ANUL VICTORIEI

DOREL POPA

Senator

PUBLICITATE ELECTORALĂ (434729)

VOTAT

ARD

PDL • FC • PNȚCD

ALIANȚA ROMÂNIA DREAPTĂ

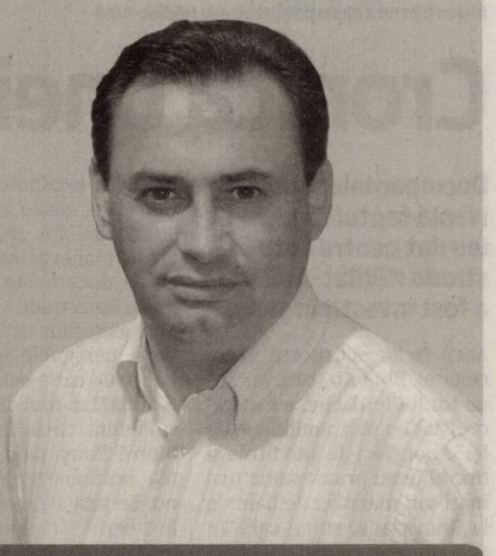

Mihai-Răzvan **UNGUREANU**
senatorul Aradului

Gheorghe **FALCĂ**
primarul Aradului

Ca primar al vostru,

Vă îndemn să-l votați senator pe cel mai important aliat al Aradului: Mihai-Răzvan Ungureanu. Proiectele de prim rang ale orașului nostru pentru următorii ani trebuie sprijinite de o personalitate de prim rang, un adevărat cărturar și diplomat de carieră.

Pentru Arad, următorii patru ani vor fi decisivi. Ca primar, mă lupt pentru ca:
- **Aradul să devină viitoarea Capitală Culturală Europeană**
- **Aradul să devină noul pol de dezvoltare econimică regională**

Mihai-Răzvan Ungureanu poate susține cu brio aceste proiecte. De aceea, eu îl susțin ca senator al Aradului pe Mihai-Răzvan Ungureanu.

Votează pentru ca Aradul să rămână pe primul loc!
Votează prima poziție pe buletinul de vot!

Ghe. Falcă

PUBLICITATE ELECTORALĂ (461459)

Hoţul, prins de poliţişti FOTO: FAN

Sticle de băutură furate din magazin

ARAD. Poliţiştii Secţiei nr. 1 Poliţie cercetează un bărbat de 30 de ani, din judeţul Iaşi, pentru furt calificat. Oamenii legii spun că Florin G., în vârstă de 30 de ani, a fost prins în timp ce a furat mai multe sticle cu băutură dintr-un magazin de pe raza cartierului Aurel Vlaicu. Potrivit poliţiştilor, prejudiciul cauzat, în valoare de aproximativ 133 de lei, a fost recuperat, iar ieşeanul este cercetat penal. **JA – I.C.**

94

de amenzi şi 58 de puncte de penalizare au aplicat poliţiştii rutieri în urma controalelor efectuate, valoarea sancţiunilor date ridicându-se la 18.330 de lei. De asemenea, agenţii de circulaţie au mai reţinut patru permise auto, precum şi trei certificate de înmatriculare. Agenţii de ordine publică au verificat şi 10 sisteme de pază, au aplanat opt controale şi au aplicat 18 amenzi. **JA – I.C.**

Accident de vânătoare în zona Bârzava

BÂRZAVA. Un cetăţean francez a fost rănit în zona abdomenului de un glonţ ricoşat de la o armă. Incidentul a avut loc în timpul unei vânători legale organizate în zona Bârzava, la care participa un grup de cetăţeni francezi. Aceştia au participat joi după masa la o vânătoare legală de mistreţi. Potrivit informaţiilor venite dinspre Inspectoratul de Poliţie Judeţean Arad, glonţul tras de una din armele vânătorilor a ricoşat într-un copac, iar apoi l-a rănit pe unul dintre vânători. Se pare că glonţul i-a „şters" abdomenul, zgâriindu-l. Rana acestuia nu este gravă, conform medicilor care au preluat victima. Poliţiştii s-au deplasat la faţa locului pentru a stabili cu exactitate ce s-a întâmplat. Francezii sunt vânători pasionaţi, deţin legal armele de vânătoare şi se află în zona Bârzava de două zile, timp în care au participat la mai multe vânători. **JA – I.C.**

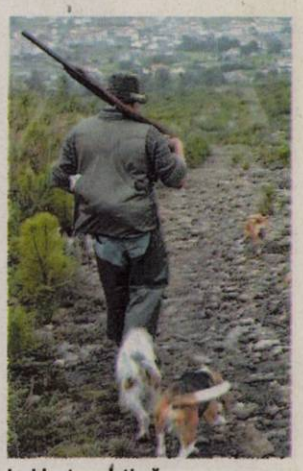

Incident cu victimă FOTO: FAN

Niciun ban nu a ajuns pe autostrada Nădlac-Arad FOTO: JA

Cronica unei mari hoţii

Documentele scot la iveală faptul că niciun leu dat pentru autostrada Nădlac-Arad nu a fost investit în şosea.

ARAD. Pe lângă Cruceru, şi societatea Blue Air, care aparţine tot lui Iordache, a fost cadorisită cu patru milioane de lei. Apoi, zeci de alte firme şi firmuliţe au primit sume mai mari sau mai mici de bani de la Romstrade, sume care au acoperit datorii mai vechi ale societăţii de construcţii, datorii realizate încă înainte de semnarea contractului pentru autostrada Nădlac-Arad.

Îşi „fura căciula"

Alte societăţi care au primit banii statului, via Romstrade, au fost folosite doar ca şi paravan pentru deturnarea de fonduri. La concret vorbind, Romstrade vărsa banii în contul unei firme cu titlul de plată, iar firma respectivă îi trimitea într-un alt cont al Romstrade, susţinând că plata iniţială a fost necuvenită. Mai mult, Iordache a folosit inclusiv fondul de salarii al Romstrade pentru a delapida banii noştri. Mai precis, Romstrade a virat cinci milioane de lei în contul pentru salariile angajaţilor, iar, în aceeaşi zi, banii au fost mutaţi într-un alt cont, în tentativa de a li se pierde urma. Iar tupeul fără margine a fost oferit de Nelu Iordache în momentul în care câteva milioane de lei pentru autostradă au fost direcţionaţi spre o altă lucrare, construirea unui hotel şi a unui restaurant în localitatea Adunaţii Copăceni, acolo unde Romstrade îşi are sediul. Toate aceste manevre au fost însoţite de documente false. Mai mult, Romstrade a oferit chiar anchetatorilor acte şi facturi false, neregulile fiind descoperite de către cei de la Anti-Fraudă. Iar unul dintre falsuri se referă chiar la asocierea dintre Romstrade şi societatea portugheză Monteadriano. Se pare că asocierea nu a fost perfectată decât la câteva luni de la semnarea contractului. Acest lucru înseamnă că asocierea a fost ilegală deoarece trebuia să fie în vigoare în momentul în care Romstrade a participat la licitaţia pentru autostrada Nădlac-Arad.

Încă o sesizare

Tăvălugul care s-a năpustit peste Romstrade şi, inclusiv, peste Nelu Iordache, pare că de abia a pornit. Guvernul, prin Autoritatea Naţională de Reglementare şi Monitorizare a Achiziţiilor Publice (ANR MAP), anunţă că va depune o nouă sesizare împotriva societăţii cu pricina. Iar victimă colaterală ar putea cădea chiar Anca Boagiu, fostul ministru al Transporturilor din perioada în care a fost semnat contractul pentru autostrada Nădlac-Arad. „În urma controlului efectuat de către Corpul de Control al Guvernului, au fost aplicate amenzi în valoare de 200.000 lei şi au fost constatate foarte multe nereguli care au generat atribuirea de contracte de achiziţie publică în mod defectuos, fapt pentru care vom sesiza în perioada imediat următoare - sper ca până la sfârşitul următoarei săptămâni - atât DNA, cât şi Consiliul Concurenţei, pentru că există suspiciuni de fraudă, pe de-o parte, dar şi suspiciuni de înţelegeri anticoncurenţiale din partea operatorilor economici care au fost implicaţi", a anunţat preşedintele ANR MAP, Dan Lucian Vlădescu. Mai exact, deşi pentru autostrada Nădlac-Arad au fost depuse şapte oferte, iar şase au fost declarate neconforme, nu a existat nicio contestaţie. Mai mult, toţi cei şase pierzători au prins lucrări pe autostrada Orăştie-Sibiu. Iar una dintre persoanele arătate cu degetul în aceste nereguli este fostul ministru Anca Boagiu. În ceea ce priveşte licitaţia câştigată de Romstrade, aceasta este suspectă pentru că această societate nu a dispus niciodată nici de personalul necesar, dar nici de utilajele de care avea nevoie pentru o lucrare de o asemenea anvergură.

ALIN GHERASIM
alin.gherasim@informmedia.ro

Victime colaterale

Arestarea lui Nelu Iordache ar putea să nu fie singura din acest caz. Surse din cadrul anchetatorilor au declarat că ar mai putea fi arestaţi preventiv Dragoş Niia, Florian Toader, Carmen Eremia şi Paul Radu, administratori ai firmelor prin care Iordache a delapidat banii. Iar cel mai important cap care ar putea cădea ar putea fi cel al Danielei Drăghia, fost director al CNADNR, care ar fi efectuat mai multe plăţi către Romstrade fără a avea acoperire.

Judeţul Arad, asaltat de acţiuni ale poliţiei rutiere

Poliţiştii din cadrul poliţiilor orăşeneşti şi de la Săvârşin au lăsat 19 şoferi fără permise auto.

SĂVÂRŞIN. Acţiune rutieră organizată de Poliţia Rutieră împreună cu poliţiştii de la poliţiile orăşeneşti şi de la Secţia Rurală Săvârşin pentru prevenirea accidentelor rutiere generate de viteza excesivă, neacordarea de prioritate şi pietoni. Timp de şase ore, cât a durat acţiunea poliţiştilor, s-au aplicat 168 de sancţiuni, din care 65 pentru depăşirea vitezei legale şi 103 pentru alte abateri de la normele privind circulaţia pe drumurile publice.

De asemenea, 19 conducători auto au rămas fără permise de conducere pentru neacordare de prioritate la pietoni, depăşiri neregulamentare, treceri pe culoarea roşie a semaforului electric sau depăşirea vitezei legale. Poliţiştii au mai reţinut şi 4 certificate de înmatriculare.

„Acţiunea s-a desfăşurat între orele 12.00-18.00, în întreg judeţul şi a beneficiat şi de participarea poliţiştilor de ordine publică, din cadrul poliţiilor orăşeneşti şi de la Secţia Rurală Săvârşin", au precizat reprezentanţii IPJ Arad. **JA – I.C.**

Au împânzit judeţul FOTO: FAN

Grădiniţă prădată de hoţi

ARAD. Calculatoare, DVD-uri, aparat foto: o parte din bunurile furate de doi hoţi de la o grădiniţă. O grădiniţă din cartierul Grădişte, care a făcut cunoştinţă cu cei doi hoţi. Potrivit poliţiştilor Biroului de Investigaţii Criminale, principalii suspecţi în acest caz sunt Ioan A., în vârstă de 26 de ani, şi Dragoş F., în vârstă de 22 de ani.

În urma cercetărilor efectuate, oamenii legii au stabilit că „cei doi tineri au sustras mai multe obiecte electronice şi electrotehnice (calculatoare, două DVD-uri, o imprimantă, un video-proiector, o combină muzicală, o cameră video şi un aparat foto) din incinta unei grădiniţe din cartierul Grădişte. Prejudiciul cauzat este de aproximativ 10.000 de lei."

Tinerii se află deja în arest preventiv, aceştia fiind cercetaţi şi în alte cauze de furturi din societăţi comerciale.

JA – I.C.

Sport

„Luca Kunszabo are potenţial, poate ajunge la marea performanţă pe tatami"

prof. Mihai Telechi

191

kilometri a alergat în acest an în cele 9 semimaratoane la startul cărora s-a aliniat atletul veteran arădean Gheorghe Moşion. Legitimat sub culorile Clubului Sportiv Municipal, atletul ajuns la venerabila vârstă de 79 ani se poate lăuda şi cu parcurgerea, ca biciclist, a Supermaratonului Bekescsaba - Arad - Bekescsaba.

Gergelyfi înscrie în barajul cu Noua Zeelandă

PERTH. Naţionala de juniori a României s-a calificat între primele opt echipe la Campionatului Mondial de polo de la Perth. Jucătorii antrenaţi de Viorel Rus au învins în meciul de baraj pe Noua Zeelandă cu 5-4 (2:2, 0:2, 1:0, 1:1), arădeanul Robert Gergelyfi reuşind golul victoriei. Celelalte reuşite au aparţinut lui Mihnea Gheorghe (3) şi Alexandru Sfîrle (1). Astăzi, în sferturile de finală, tricolorii întâlnesc Italia. **JA-D.L.**

Strategia, la mâna bugetului

Antrenorul UTA-ei, Adrian Falub nu-şi face niciun fel de planuri deocamdată, aşteaptă să vadă de ce buget va dispune preşedintele Catanzariti.

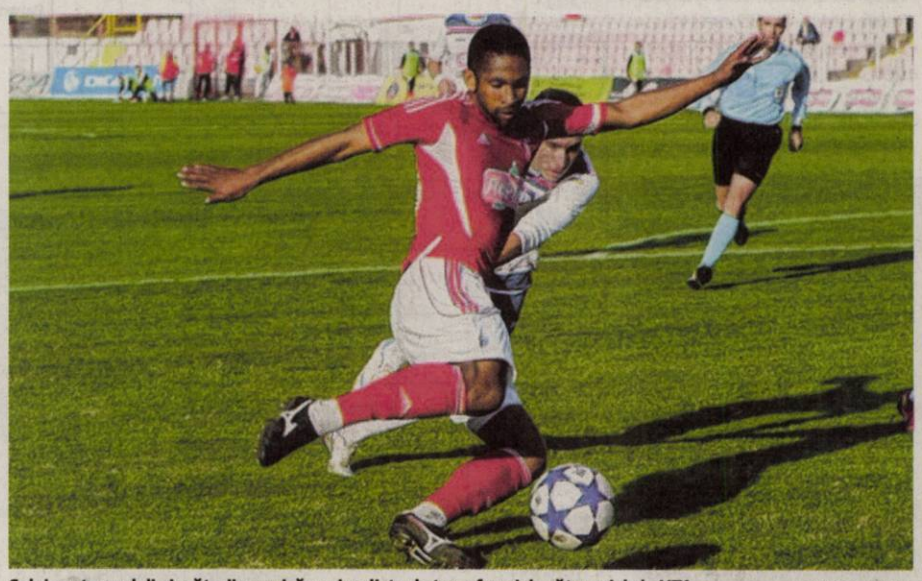

Calvin este unul din jucătorii surpriză puşi pe lista de transferuri de către cei de la UTA FOTO: C. ANDRA

ARAD. UTA e în vacanţă, iar pauza e totală se pare, nu este una activă. Cel mai probabil, preşedintele Catanzariti se gândeşte şi analizează oferta investitorilor germani, de a prelua clubul, totul învârtindu-se în jurul banilor. Din această cauză, lucrurile stagnează, iar strategia pentru retur întârzie să apară.

Au plecat, dar cine vine?

UTA s-a despărţit de 10 jucători, dar nu se ştie ce se va pune în loc. Ieri, antrenorul Adrian Falub nu ştia exact cum se va proceda. „Sincer să fiu, nu ştiu cum va fi. Să spunem că este devreme să vorbim despre cum vom fi înlocuiţi cei disponibilizaţi. Vreau să vin la Arad să mă întâlnesc cu preşedintele Catanzariti. Aştept să mă cheme, avem multe de discutat. Am vrut săptămâna asta să vin, dar se pare că întâlnirea nu va avea loc. Aştept un semn de la Giovanni, pentru că e important să vedem ce facem în viitor. Oricum, totul depinde de ce bani va avea clubul, strategia e la mâna bugetului. Când ştim pe ce contăm ştim ce ce vom aduce, pe ce ne vom axa în partea a doua a campionatului" - a declarat Falub.

Nu ştie de investitori

Întrebat dacă ar lucra cu noi investitori, oricare ar fi ei, Falub a fost din nou rezervat: „Nu pot discuta acum pe presupuneri. Deocamdată, Catanzariti e preşedinte, cu el mă consult pentru ce ne aşteaptă în viitor. Dacă vine cineva nou, vedem atunci ce se va întâmpla. Principalul aspect este acela de a continua pe o linie bine stabilită, problema investitorilor nu e în mâna mea, cred că la preşedintele este cheia, să spun aşa" - a mai spus Falub.

LEO SFÂRA
leo.sfara@informmedia.ro

„Lovitură de teatru"! Vladimirescu vine pe Criş

CHIŞINEU CRIŞ. Până la urmă, CS Vladimirescu şi Crişul Chişineu Criş au bătut palma pentru o fuziune, ceva în genul celei de la Timişoara, dintre „Poli" şi ACS Recaş. În primă fază, CS Vladimirescu se va muta la Chişineu Criş, pentru returul actualei ediţii de campionat, iar obiectivul este unul singur, salvarea de la retrogradare, căci echipa se află pe ultimul loc în seria a IV-a a Ligii a III-a. Cei mai buni jucători de la Crişul se vor transfera la CS Vladimirescu şi - cu încă două-trei transferuri bune - se speră în rămânerea în eşalonul trei al fotbalului românesc.

„Avem un program accesibil în partea a doua a campionatului, cu 7 meciuri acasă şi 4 în deplasare, dintre care cel puţin două sunt accesibile" - ne-a declarat Cristi Sculici, managerul CS Vladimirescu.

Dacă totul decurge normal, pasul următor ar fi fuziunea dintre cele două cluburi, în vara anului viitor, cel mai probabil noua echipă urmând să se numească Sport Club Chişineu Criş. Vechea echipă, Crişul va deveni, încă de pe acum, o echipă a doua, unde vor fi rodaţi jucătorii tineri şi de perspectivă, iar dincolo, echipa a doua a celor de la CS Vladimirescu va forţa promovarea în liga a IV-a, actualmente fiind lideră în Seria A din „Onoare".

Patronul celor două echipe din Chişineu Criş urmează a fi Gomboş Karoly, care va primi sprijin de la Primăria oraşului. Conducători vor fi Dani Chereches şi Roland Szabo, iar antrenori Cristi Sculici şi Gigi Vânătoru. **JA - L.S.**

Karoly Gomboş FOTO: L.S.

Au pozat pentru calendarul pe 2013 FOTO: FAN

Dana Dodean apare în calendar

IZVORANI. Fermecătoare şi pline de graţie, aşa s-au prezentat cele mai valoroase jucătoare de tenis de masă din ţară, în frunte cu arădeanca Daniela Dodean, la şedinţa foto pentru calendarul anului 2013, proiect lansat în urmă cu 3 ani de către Federaţia Română de Tenis de Masă. Alături de reprezentanta CS Municipal Arad la Izvorani au mai fost prezenţi: Elizabeta Samara, Bernadette Szocs, Camelia Poştoaca, Iulia Necula, Adrian Crişan şi Andrei Filimon, vârfurile sportului cu mingea de celuloid din România. **JA-D.L.**

Se naşte un mare campion!

ARAD. Elev în clasa X la Colegiul Elena Ghiba Birta, judoka Luca Kunszabo (16 ani) a obţinut cele mai valoroase performanţe ale anului pentru secţia condusă de prof. Mihai Telechi din cadrul LPS Arad. Pentru aurul naţional la Under 17, argintul, la U-20, CN Şcolar U-20 şi CN echipe U-17, dar şi bronzul la CN pe echipe U-20 (performanţe interne), precum şi titlul balcanic la Under 17 şi medalia de bronz la Cupa Europei, U-17 (pe plan internaţional), sportivul arădean a fost desemnat de FR Judo drept cel mai bun judoka al categoriei U 17. Mai mult, în ierarhia EJU, categoria U-17, Luca Kunszabo ocupă un onorant loc 15 în cadrul cat. plus 90 Kg, în condiţiile în care mai are un an de cadeţi.

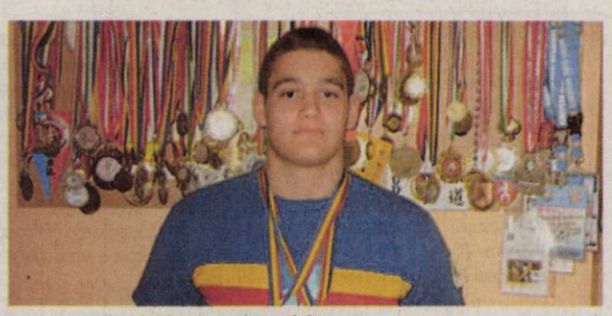

Luca Kunszabo şi colecţia sa de medalii FOTO: JÀ

Pentru 2013, Luca ţinteşte o medalie europeană, sportivul arădean urmând să participe la patru competiţii de anvergură la Under 18: C.E. (iunie, Estonia), Mica Olimpiadă (iulie, Olanda), C.M. (august, SUA) şi Balcaniada (august, Grecia). **JA-D.S.**

Liga I, etapa 19, la televizor

ARAD. A doua etapă a returului Ligii I la fotbal se întinde pe durata a patru zile. Iată programul jocurilor şi al transmisiunilor TV: Astăzi - ora 18, Digi, Gloria Bistriţa - U Cluj, ora 20,30, Digi, Pandurii Tg. Jiu - Gaz Metan Mediaş; Sâmbătă - ora 18, Digi, Petrolul Ploieşti - FC Vaslui; ora 20,30, Digi, Rapid - Oţelul Galaţi; Duminică - ora 18, Digi, CFR Cluj - Ceahlăul Pt. Neamţ, ora 20, Dolce, CSM Iaşi - Dinamo; Luni - ora 18, Digi, Viitorul Constanţa - Concordia Chiajna, ora 19, Dolce, CS Severin - FC Braşov; ora 20,30, Digi, Steaua - Astra Giurgiu. **JA-D.S.**

Penalizate cu două puncte!

ARAD. Comisia de Disciplină din cadrul Asociaţiei Judeţene de Fotbal Arad a luat, ieri, o decizie istorică. 12 grupări fotbalistice au fost penalizate cu câte 2 (două) puncte în clasament, pentru neachitarea datoriilor, conform art. 85.1, litera c şi art. 43.4, litera c din ROAF. Este vorba de două echipe care activează în Liga IV (Banatul Sînicolau Mic şi Crişul Alb Şicula), cinci grupări de Onoare (Olimpia Bujac, FC Sânleani, Avântul Târnova, Highişana Drauţ şi CS Moneasa) şi cinci reprezentante ale ultimului eşalon valoric, Promoţie (Regal Horia, Naţional Sebiş II, Speranţa Chier, Vulturul Chereluş şi Voinţa Caporal Alexa). Hotărârea devine executorie începând cu 10 ianuarie 2013.

Iată că nu doar în prima ligă devine din ce în ce în mai greu să menţii o echipă, ci şi la nivelul la care pentru o victorie preţioasă fotbaliştii se mulţumesc cu o „primă " constând într-un grătar şi o bere.

În altă ordine de idei, pentru lovirea arbitrului Dorinel Herţeg, jucătorul echipei Mureşul Zădăreni, Mihai Petrică, a fost suspendat pentru 24 jocuri. **JA-D.S.**

Gospodarirea Comunala Arad
va ofera:
vidanjare 150 lei - informatii tel 0758519871
adoptii caini 100 lei - informatii tel 0757341276
molizi cu sau fara ghiveci 50 lei - informatii tel 0758519871
(785766)

EVW holding
DAF
EVW Holding S.R.L.
www.evwholding.ro
www.camioane-rulate.ro

Cu peste 450 de angajati cuprinsi in structura sa organizatorica, EVW Holding vine în întâmpinarea clientilor săi cu servicii de calitate superioară printr-un pachet complet de vânzări vehicule comerciale şi prin toate serviciile aferente (întreţinere şi service).
In acest moment dorim sa ne completam echipa cu urmatoarele pozitii:

Inginer service auto - Arad

Sarcini, responsabilitati :
- mentine legatura cu clientii service-ului;
- organizeaza si coordoneaza executarea lucrarilor de reparatii si intretinere autovehicule ;
- monitorizeaza lucrarile de reparatii/intretinere autovehicule, urmarind respectarea metodologiei de lucru prescrisa de constructor, a planului de lucrari, a timpilor de executie

Cerinte :
- studii superioare in domeniul tehnic (avantaj autovehicule rutiere);
- experienta minim 2 ani
- cunostinte operare PC (Word, Excel);
- limba engleza - nivel avansat;
- abilitati de comunicare si relationare.

1) **Mecanici auto– Arad**
Sarcini, responsabilitati :
- executarea lucrarilor de reparatii si mentenanta de autovehicule rutiere.

Cerinte :
- studii medii (scoala profesionala de profil) – atestat profesional in domeniu;
- minimum 2-3 ani experienţă în domeniu;
- avantaj: experienta reparatii camioane, cunostinte sudura, lacatuserie, strung;

Oferta (bonusuri, beneficii)
- Pachet salarial atractiv;
- Oportunitatea de dezvoltare a carierei intr-o echipa de profesionisti.

Cv-urile se pot trimite la adresa hr@evwholding.ro, cu mentiunea "Inginer service Arad", respectiv "Mecanic auto Arad" pana la data de 20-.12.2012. Nu se vor lua in considerare decat acele cv-uri care indeplinesc conditiile mai sus mentionate.
(500080)

UNDE MERGEM în Arad

CINEMA

CINEMATOGRAFUL „DACIA"

· O lună în Thailanda (România), orele 16:00, 18:00, 20:00.

CINEMA CITY ATRIUM

· Argo, ora 21:50
· Atlasul norilor, orele 16:20, 20:10
· Aventurile lui Sammy 2 -3D, ora 3:10
· Categoria grea în acţiune, orele 14:10, 19:30, 21:40
· Cinci eroi de legendă -3D dublat, orele 14:00, 16:00, 18:00
· Cinci eroi de legendă -3D subtitrat, orele 17:00, 19:00
· Detectivul Alex Cross, ora 19:40
· Dincolo de întuneric, orele 17:30, 19:50
· Dredd: Ultima judecată – 3D, ora 22:10
· Ho Ho Ho 2: O loterie de familie, orele 13:00, 15:10, 17:20
· Hoţul de cuvinte, orele 14:20, 16:20, 18:20, 20:20, 22:20
· În căutarea lui Nemo - 3D, ora 14:50
· Jaf contra cronometru, orele 13:30, 18:30, 20:30, 22:30
· Mereu în offside, orele 13:30, 15:40, 17:50, 20:00, 22:10
· Omul cu pumni de fier, orele 13:20, 15:20, 17:20, 19:20, 21:20
· Ralph Strica-Tot 3D, ora 15:20
· Saga Amurg: Zori de zi - Partea a 2-a, orele 14:30, 16:50, 19:10, 21:30
· Skyfall: Coordonata 007, orele 15:40, 21:10

CINEMA CITY GALLERIA

· Atlasul norilor, 18:30, 21:30
· Categoria grea în acţiune, orele 15:40, 19:10
· Cinci eroi de legendă -3D dublat, ora 13:00, 15:00, 17:00
· Cinci eroi de legendă -3D subtitrat, orele 16:20, 18:20
· Detectivul Alex Cross, ora 21:50
· Dincolo de întuneric, orele 14:20, 19:00
· Ho Ho Ho 2: O loterie de familie, orele 13:20, 15:30, 18:00
· În căutarea lui Nemo – 3D, orele 14:00, 16:10
· Jaf contra cronometru, orele 17:50, 19:50, 21:50
· Mereu în offside, orele 13:00, 15:10, 17:20, 19:30, 21:40
· Omul cu pumni de fier, orele 14:20, 16:20, 18:20, 20:30, 22:30
· Ralph Strica-Tot 3D, ora 14:10
· Saga Amurg: Zori de zi - Partea a 2-a, orele 20:10, 22:30
· Skyfall: Coordonata 007, ora 21:20.

Întâlnire cu Gogol

Duminică, 9 decembrie, ora 19, Teatrul Clasic „Ioan Slavici" vine în faţa publicului cu un spectacol inspirat din creaţia lui N. V. Gogol, un scriitor care a urmărit să redea cât mai fidel adevărul vieţii şi să dezvăluie faţa ascunsă a societăţii nobiliare a timpurilor sale. Este vorba piesa „Căsătoria", pusă în scenă de regizorul lui Laurian Oniga într-un spectacol în care îi veţi revedea pe câţiva dintre cei mai îndrăgiţi actori arădeni. FOTO: FAN

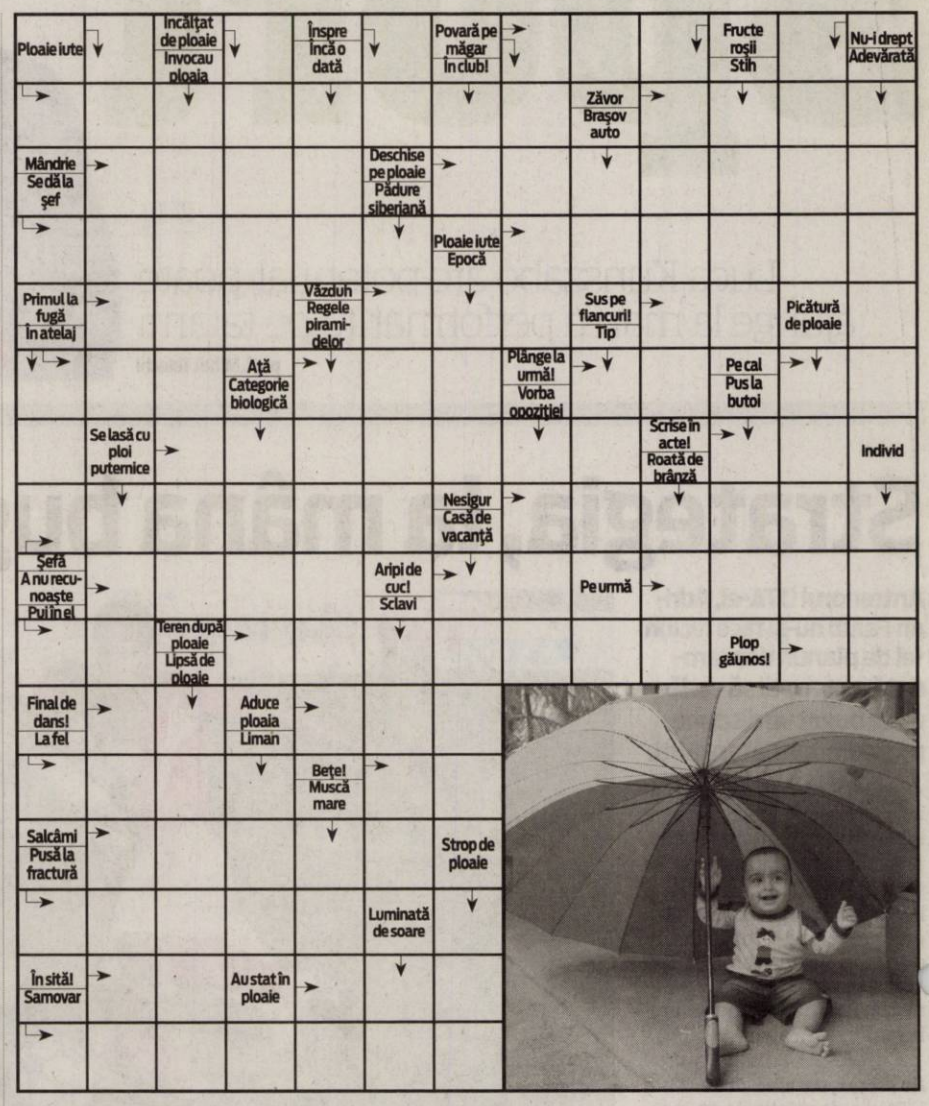

TEATRU

TEATRUL CLASIC „IOAN SLAVICI"

· „Orchestra Titanic", de Hristo Boytchev. Regia – Alexander Hausvater; Decorul – Doru Păcurar; Costumele – Oana Cătălina Văran (sâmbătă, 8 decembrie, ora 19, sala mare)
· „Căsătoria", de N. V. Gogol. Regia – Laurian Oniga; Decorul – Laurian Oniga; Costumele – Indre Colta (duminică, 9 decembrie, ora 19, sala mare).

TEATRUL DE MARIONETE

· „Spărgătorul de nuci" după E. T. A Hoffmann. Regia Cristian Pepino (duminică, 9 decembrie, ora 11).

EVENIMENTE

· **GALA PREMIILOR LITERARE ALE FILIALEI DIN ARAD A UNIUNII SCRIITORILOR DIN ROMÂNIA** (sâmbătă, 8 decembrie, ora 11, la Teatrul Clasic „Ioan Slavici")
· **„CINA PORCULUI"** (7-8 decembrie, în Parcul 23 August din cartierul Micălaca)

INTEGRAMĂ NR. PRECEDENT

C – M – C – MOV – A – MACARENA – VALS – BAIADERA – LET – BAL – PASO DOBLE – RUS – TA – IR – UP – MESAJ – TP – TEI – TARUS – OCARAT – SERA – APLECA – A – O – IBERICA – TOP – LP – AMBRA – PASI – IMN – AA – PREDA – T – UNELTI – LEU – MA – TEPENI – PETRECE.

· **„CARAVANA TRADIŢIILOR DE IARNĂ"** (sâmbătă, 8 decembrie, ora 18, la Căminul Cultural din Covăsânţ şi la Căminul Cultural din Zăbrani).

AZI LA CINEMATOGRAFUL

CINEMA DACIA

Un film în regia lui Paul Negoescu FOTO: FAN

„O LUNĂ ÎN THAILANDA"

„O lună în Thailanda" spune povestea lui Radu (Andrei Mateiu) care, în noaptea Anului Nou, descoperă că nu e mulţumit de viaţa lui sentimentală şi decide să se despartă de prietena sa, Adina (Ioana Anastasia Anton). Porneşte într-o călătorie prin cluburile şi petrecerile bucureştene în căutarea fostei iubite (Sînziana Nicola). Dar este oare ea femeia de care Radu are nevoie cu adevărat?

AZI LA CINEMATOGRAFUL

CINEMA CITY ATRIUM

Personaje celebre din lumea copilăriei FOTO: FAN

„CINCI EROI DE LEGENDĂ"

Este aventura spectaculoasă care spune povestea unor eroi cu aptitudini ieşite din comun. Când lumea e ameninţată de Pitch, un spirit diabolic, cinci eroi de legendă trebuie să-şi unească forţele pentru prima dată ca să protejeze speranţele, credinţa şi imaginaţia copiilor din toată lumea. Proiectul „Rise of the Guardians" e bazat pe cărţile pentru copii „The Guardians of Childhood", încă nepublicate ale scriitorului William Joyce cu personaje precum: North (Moş Crăciun), Bunnymund (Iepuraşul de Paşti), Sandy (Omul de Nisip), Pitch, the Boogieman (Omul Negru, Bau-Bau), Tooth (Zâna Măseluţă).

VĂ INVITĂM LA...

A IX-a ediţie „Grup 21", la „Delta"

Galeria Naţională de Artă „Delta" găzduieşte, în sala „Buzunar", a IX-a ediţie a expoziţiei „Grup 21".

Expoziţia tinerilor artişti FOTO: V.F.

ARAD. Directorul de proiect al evenimentului este sculptorul Anamaria Şerban, lector universitar la Facultatea de Arta şi Design din Timişoara, cel mai activ dintre cei mai tineri membri ai bordului Filialei Uniunii Artiştilor Plastici din Arad.

Acest proiect este sprijinit financiar de Primăria Arad şi vizează susţinerea tinerilor absolvenţi ai instituţiilor de învăţământ superior artistic.

Proiectul se prelungeşte, totodată, cu „Platforma de lansare" care vine în întâmpinarea celor foarte tineri, pentru a le facilita debutul artistic într-un cadru profesionist.

Pictura e realizată în ulei, acril sau acuarelă (George Doichiţă, Diana Serghiuţă, Adrian Rata, Iulian Matei, Dacian Giura, Dinu Bogdan, Dan Dobre, Angela Hanc, etc.), lucrări în tehnică mixtă (Dana-Stana Rata, Gabriel Cosma, Anca Sabău, Adrian Sandu, Lauko Ciprian, Giani Schwartz), sculptură în metal (Dan Vişovan, Andra Ciocoiu), în fibră de sticlă (Bogdan Rata), în marmură (Dan Daniel), în gips cu inserţii (Ligia Seculici) sau în lemn (Anamaria Şerban), materiale combinate, lemn, metal, pigmenţi (Cosmin Moldovan). Arta decorativă cuprinde ceramică (Gloria Gratti), imprimeu şi colaj textil (Diana Lucaci Bota).

Noul spaţiu etajat al Galeriei oferă un traseu şarmant cu scări, supantă şi arcade, cu alveole, în care fiecare lucrare e pusă în valoare, fiind luminată separat.

JA-O.C.

FILME ÎN WEEKEND LA TV

SÂMBĂTĂ

· Crăciunul (DIVA UNIVERSAL, ora 15.00); · Derby (TVR 2, ora 17.00); · O zi cu noroc (PRO CINEMA, ora 20.00); · Adevărul şi numai adevărul (DIGI FILM, ora 20.00); · Diamantul pierdut (EUFORIA, ora 20.00); · Femeia din arondismentul 5 (HBO, ora 20.30); · Ocolul Pământului în 80 de zile (PRIMA, ora 20.30); · Singur acasă (PRO TV, ora 20.30); · Jaf armat (MGM, ora 21.00); · Cealaltă soră Boleyn (FILM CAFE, ora 21.00); · Căsătorie în stil indian (TVR 1, ora 21.10); · Amor la distanţă (HBO COMEDY, ora 21.20); · Platoşa de metal (TCM, ora 22.00); · 4 luni, 3 săptămâni şi 2 zile (PRO CINEMA, ora 22.00).

DUMINICĂ

· Recompensă cu bucluc (DIGI FILM, ora 20.00); · Bun venit la Mogadischu! (TVR 2, ora 20.00); · Jurnalul (PRO CINEMA, ora 20.00); · Lanterna verde: Protectorul Universului (HBO, ora 20.00); · Ultimul corupt din România (PRO TV, ora 20.30); · Viaţa şi minunile Sfintei Rita (FILM CAFE, ora 20.45); · Puterea educaţiei (CINEMAX, ora 21.00); · Marea hoinăreală (TV 1000, ora 21.00); · Fără obligaţii (HBO COMEDY, ora 21.15); · O dragoste modernă (NAŢIONAL, ora 21.30); · Constantin (DIGI FILM, ora 21.55); · Plăcinta americană: Cursă în pielea goală (ANTENA !, ora 22.00).

CĂRŢI NOI ÎN LIBRĂRII

„SUFLARE ÎN VÂNT" DE BOB DYLAN

100 de poeme traduse de Mircea Cărtărescu. „Am tradus cu o bucurie care sper că se vede în texte. Am încercat să fiu absolut fidel textului original, dar să-i dau şi o anume flexibilitate în româneşte. Nu e Cărtărescu, e Dylan. Iată ce-am avut minut de minut în minte pe când traduceam. Cărtărescu e doar instrumentul prin care Dylan poate străluci în limba română, îmi spuneam. Şi totuşi cititorul foarte familiarizat cu frazarea mea o va putea recunoaşte şi în aceste o sută de poeme din Dylan, căci e inevitabil să fie aşa. Tot ce pot să sper e că ea nu supără, că e doar un element de fundal, poate o umbră necesară", declara Mircea Cărtărescu.

„MOARTE SUBITĂ" DE J.K. ROWLING

Când Barry Fairbrother, în vârstă de 40 de ani, moare pe neaşteptate, comunitatea intră în derivă. Idilicul orăşel englezesc, cu o piaţetă pavată şi o mănăstire străveche, ascunde de fapt un război mocnit între mai multe tabere: bogaţi şi săraci, adolescenţi şi părinţi, soţi şi soţii, profesori şi elevi... Cel mai mare conflict îl stârneşte însă locul lăsat liber de Barry în consiliul parohial. Cine va triumfa într-o luptă electorală plină de patimă, duplicitate şi dezvăluiri neaşteptate?

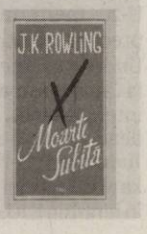

1.

ALIANȚA ROMÂNIA DREAPTĂ

ARD

PDL • FC • PNȚCD

VOTAT

NEAMȚU GEORGE MIHAIL

Mihail NEAMȚU

deputat Colegiul 1

MICĂLĂCEAN !

ARD

POZIȚIA 1 PE BULETINUL DE VOT

PUBLICITATE ELECTORALĂ (452698)

JURNAL ARĂDEAN

Peste o mie de tineri au participat la demonstrație

FOTO: EPA

Manifestație la Atena

ATENA. Mai mult de o mie de liceeni au început să se adune ieri după-amiază în centrul Atenei pentru a comemora moartea unui adolescent ucis de către poliție în urmă cu patru ani într-un cartier din capitală. Decesul lui Alexis Grigoropoulos, în vârstă de 15 ani, ucis de de către un polițist pe 6 decembrie 2008 la Exarchia a declanșat în acel moment revolte urbane inedite în Grecia timp de mai multe luni. Pe fondul continuării crizei și creșterii influenței partidului neonazist Zori de Aur, care a intrat pentru prima dată în Parlament în urma alegerilor legislative din iunie, majoritatea banderolelor elevilor proclamă „Fasciștii afară din școli". Slogane ca „Afară naziștii din cartiere și școli", „Calea din decembrie este anticapitalistă", „Regularizarea tuturor imigranților, azil refugiaților", erau înscrise pe banderolele semnate de organizații de stânga.

Într-un comunicat difuzat miercuri seara, aripa de tineret a partidului Syriza a îndemnat la manifestație „pentru a înlătura" Guvernul care a semnat un memorandum cu creditorii săi (planul de salvare a Greciei semnat cu UE și FMI, n.red.).

Aproape 6.000 de polițiști au fost mobilizați cu scopul de a evita ca manifestațiile să degenereze.

SURSA: MEDIAFAX

Șomajul din Grecia atinge un nou record: 26%

ATENA. Rata șomajului din Grecia a crescut în septembrie la un nou nivel record, de 26%, de la 25,3% în luna august, a anunțat, ieri, agenția de statistică de la Atena, citată de cotidianul elen Kathimerini.

Declinul economiei elene, în al cincilea an de recesiune, a afectat piața muncii și a împins șomajul la mai mult de două ori media zonei euro. În uniunea monetară, rata șomajului s-a situat în septembrie la 11,6%.

Șomajul pentru august a fost revizuit la 25,3%, după ce a fost anunțat inițial la 25,4%. În rândul tinerilor, persoane de 15-24 de ani, șomajul a fost de 56,4% în septembrie, comparativ cu 47,6% în aceeași perioadă a anului anterior.

Aproximativ 1,3 milioane de persoane nu aveau loc de muncă în Grecia la sfârșitul lunii septembrie, cu 38% mai mult față de septembrie anul anterior. Raportat la august, numărul șomerilor a urcat cu aproape 3%.

Numărul persoanelor angajate s-a situat la 3,7 milioane în septembrie, în declin cu 8,1% comparativ cu aceeași lună din 2011 și cu 0,6% față de august.

SURSA: MEDIAFAX

Își mobilizează distrugătoare

Aceste nave sunt echipate cu rachete de interceptare de tip SM-3.

TOKYO. Japonia a mobilizat ieri trei distrugătoare de la o bază navală de la Nagasaki în vederea unei viitoare lansări de către Coreea de Nord a unei rachete cu rază lungă de acțiune, suspectată de către comunitatea internațională că este un test deghizat de rachetă balistică, relatează AFP.

Imagini televizate au prezentat cele trei nave echipate cu sisteme radar de tip Aegis în timp ce părăseau Baza navală Sasebo de la Nagasaki, la aproximativ 900 de kilometri sud-vest de Tokyo, și se îndreptau spre Marea Chinei de Est și Marea Japoniei.

În paralel, altă navă militară japoneză, la bordul căreia se află rachete de tip Patriot PAC 3 (Patriot Advanced Capability-3) a sosit ieri pe Insula Okinawa, în sudul arhipelagului, racheta nord-coreeană cu rază lungă de acțiune putând survola această zonă. Televiziunea japoneză a arătat membri din cadrul Forței de Autoapărare (armata japoneză) în timp descărcau aceste rachete.

Rachete similare au fost amplasate în baterii la Tokyo, în jurul Ministerului Apărării. Potrivit agenției de presă Jiji, premierul Yoshihiko Noda urmează să organizeze vineri o reuniune în domeniul securității și să ofere instrucțiuni cu privire la doborârea rachetei nord-coreene în eventualitatea în care aceasta s-ar putea prăbuși pe teritoriul japonez.

Nave japoneze echipate cu sisteme radar

FOTO: EPA

Această informație nu a fost însă confirmată oficial.

Phenianul a anunțat sâmbătă că intenționează să plaseze pe orbită, undeva în perioada 10-22 decembrie, un satelit de observare terestră, în urma analizării unor erori comise în timpul unei lansări anterioare, în aprilie, care s-a soldat cu un eșec.

SURSA: MEDIAFAX

În China nu mai trebuie viză

BEIJING. Turiștii, inclusiv români, care dețin vize ale unei țări terțe și bilete de avion vor putea beneficia, fără viză, de o ședere de 72 de ore la Beijing, începând cu 1 ianuarie 2013, relatează agenția chineză Xinhua, în pagina electronică. Turiștii pot aplica pentru o vizită de tranzit fără viză în aeroportul internațional din Beijing. Măsura, decisă de autoritățile municipale de la Beijing, este valabilă pentru 45 de țări, inclusiv România. Potrivit acestuia vizitatorii trebuie să înregistreze vizele la poliție, în 24 de ore de la sosirea în țară.

SURSA: MEDIAFAX

18.248.414 de alegători

BUCUREȘTI. Numărul total al alegătorilor pentru alegerile parlamentare de duminică este 18.248.414, conform datelor publicate de Biroul Electoral Central (BEC).

BEC a publicat situația secțiilor de votare organizate pentru alegerea Camerei Deputaților și a Senatului din data de 9 decembrie 2012, pe circumscripții electorale și localități, cu numărul alegătorilor arondați pe fiecare secție de votare.

Potrivit situației publicate de BEC, numărul total al alegătorilor este 18.248.414.

SURSA: MEDIAFAX

Barack Obama

FOTO: EPA

Barack Obama, cel mai puternic om din lume

Președintele rus Vladimir Putin se află pe locul al treilea, urmat de Bill Gates, cofondatorul Microsoft.

BUCUREȘTI. Președintele american Barack Obama este cel mai puternic om din lume, în topul realizat anul acesta de revista Forbes, fiind secondat de cancelarul german Angela Merkel, pe locul al doilea, și de președintele rus Vladimir Putin, pe locul al treilea, informează AFP.

Obama, în vârstă de 51 de ani, este secondat de cancelarul german Angela Merkel, în vârstă de 58 de ani, „coloana vertebrală a Uniunii Europene, care poartă viitorul euro pe umerii săi", potrivit editorilor Forbes.

Papa Benedict al XVI-lea, Ben Bernanke, președintele Băncii Centrale Americane (FED), pe locurile al patrulea, al cincilea, respectiv al șaselea în acest top anual.

Obama, subliniază Forbes, a câștigat „în mod decisiv" alegerile prezidențiale americane și are la dispoziție patru ani pentru a-și concretiza programul. Chiar dacă trebuie să facă față „unor provocări majore", „rămâne fără drept de discuție liderul lumii libere".

Președintele francez François Hollande, în vârstă de 58 de ani, s-a situat pe locul al 14-lea.

Franțuzoaica Christine Lagarde, în vârstă de 56 de ani, director general al FMI, s-a situat pe locul al 38-lea.

Cel mai tânăr din acest top care include 71 de persoane rămâne Mark Zuckerberg, în vârstă de 28 de ani, patronul rețelei de socializare Facebook.

SURSA: MEDIAFAX

Comemorare cu tiruri de rachete din Coreea de Nord

TOKYO. Liderul nord-coreean Kim Jong-un a decis să efectueze un nou tir de rachetă cu rază lungă de acțiune pentru a marca moartea tatălui său, la 17 decembrie, în pofida reticenței sale de a oferi o imagine agresivă țării, a declarat ieri fostul bucătar-șef japonez al lui Kim Jong-il.

Coreea de Nord a anunțat că intenționează să lanseze o rachetă cu rază lungă de acțiune, undeva în intervalul 10-22 decembrie, cu scopul de a lansa pe orbită un satelit de observare terestră, dar comunitatea internațională suspectează Phenianul că vrea să procedeze la un nou test de rachetă balistică, o încălcare a unor rezoluții ONU.„Cred că tirul va avea loc pe 17 decembrie pentru a comemora" un an de la decesul tatălui și predecesorului lui Kim Jong-un la conducerea regimului nord-coreean, Kim Jong-il, a declarat Fujimoto.

Pregătesc rachete

FOTO: EPA

Anna Wintour va deveni ambasador la Londra?

WASHINGTON. Casa Albă a refuzat să confirme informațiile potrivit cărora celebra jurnalistă din domeniul modei Anna Wintour va fi numită ambasador, subliniind totuși că misiunile diplomatice pot fi conduse și de persoane din afara Departamentului de Stat, informează AFP.

Numele Annei Wintour, redactorul-șef al revistei americane Vogue, a fost vehiculat în presă de câteva luni, existând informații că va deveni ambasador al SUA la Londra sau Paris. Zvonurile s-au accentuat după ce agenția Bloomberg a publicat o știre în acest sens săptămâna aceasta.

Întrebat în legătură cu acest subiect, Jay Carney, purtătorul de cuvânt al președintelui SUA, a declarat inițial că nu va face niciun comentariu.

Anna Wintour, 63 de ani, se numără printre donatorii cei mai importanți în campania electorală a lui Barack Obama.

SURSA: MEDIAFAX

Anna Wintour

FOTO: EPA

Germania trimite militari la frontiera Turciei cu Siria

BERLIN. Guvernul german a aprobat ieri un proiect de mandat acordat prin Parlament în vederea amplasării de baterii de rachete de tip Patriot aparținând armatei germane pe teritoriul Turciei, la frontiera cu Siria, proiect care prevede totodată mobilizarea a maximum 400 de militari, relatează AFP.

„NATO a decis la 4 decembrie să consolideze apărarea aeriană integrată a Alianței (Nord-Atlantice) prin staționarea de baterii (de rachete de tip) Patriot în Turcia. În acest cadru vor putea să fie mobilizați până la 400 de militari din cadrul Bundeswehr", a anunțat Ministerul Apărării într-un comunicat.

Consiliul german de Miniștri a organizat o reuniune extraordinară în vederea validării acestui proiect de mandat, valabil până la 31 ianuarie 2014, care rămâne supus aprobării membrilor Camerei inferioare a Bundestagului (Parlamentul german).

În Germania, armata se află sub controlul Parlamentului, care se pronunță asupra tuturor angajamentelor acesteia în străinătate.

SURSA: MEDIAFAX

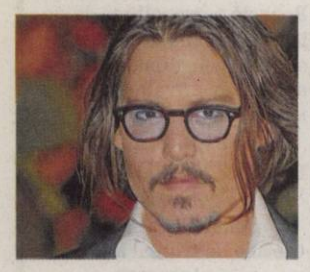

Îl reinventează pe Don Quijote

PROIECT. Johnny Depp, prin compania sa de producție, Infinitum Nihil, și Disney și-au dat mâna pentru aducerea pe marile ecrane a unui Don Quijote modern. După ce a urmărit vreme de mai mulți ani să producă, alături de regizorul Terry Gilliam, o adaptare ceva mai fidelă romanului lui Miguel Cervantes, intitulată The Man Who Kill Don Quijote, iată că filmul are acum șanse să ajungă în cinematografe cu ajutorul gigantului Disney.

Tron: Legacy, accelerat de Disney

SEQUEL. Studiourile Disney se grăbesc să aducă pe marile ecrane continuarea lui TRON: Legacy, producția anului 2010 regizată de Joseph Kosinski, cu Jeff Bridges, Garrett Hedlund și Olivia Wilde. Pentru poziția de scenarist al peliculei s-a intrat în negocieri cu Jesse Wigutow (viitorul Peter and the Starcatchers). Anterior, de povestea sequel-ului s-a ocupat David DiGilio. Momentan, cei de la Disney nu au dezvăluit nimic în legătură cu distribuția peliculei sau cu legăturile pe care l-ar putea avea cu serialul de animație TRON: Uprising. Se pare însă că pedala de accelerație a producției a fost apăsată de noua conducere Disney, care a făcut din continuarea ce a adus încasări de 400 de milioane de dolari în toată lumea, o prioritate.

D-ALE ACTORILOR

VREA S-O FURE PE MIRANDA

Speculații. Actorul Leonardo diCaprio nu renunță la năravul său de a pune ochii numai pe supermodele. De data asta însă „ținta" lui este... superba Miranda Kerr – femeie căsătorită și cu un copil. Iar perechea Mirandei e nimeni altul decât Orlando Bloom, un bun prieten al lui Leonardo. „Orlando e foarte ocupat și călătorește mult prin lume în ultimele luni, iar Leonardo nu se dă dus din preajma Mirandei, pe care o însoțește peste tot", a scris presa americană.

NU MAI ARE O LEȘCAIE

Datorii. Disperare pentru actrița Lindsay Lohan. Fiscul american i-a pus sechestru pe conturi și pe bunuri pentru datoria de câteva sute de mii de dolari pe care o are la stat. Deși are contracte de imagine bănoase, Lindsay nu s-a obosit să-și achite datoriile, astfel că nu mai are nici o lețcaie. Ea a apelat la prieteni cu bani, însă singurul de la care a primit un împrumut a fost Charlie Sheen, care s-a îndurat să-i dea 100.000 dolari, dar actrița i-a cheltuit, se pare, pe distracție.

J.R. - ULTIMELE CUVINTE

Sărbătoare. Larry Hagman, interpretul personajului J.R. Ewing din serialul Dallas, a murit pe 23 noiembrie, la vrâsta de 81 de ani, bolnav de cancer și leucemie. În ultimele clipe de viață, chiar înainte să își dea duhul, J.R. i-a privit pe cei aflați în jurul patului său, printre care se aflau și colegii din serial, Patrick Duffy (Bobby Ewing) și Linda Grey (Sue-Ellen), și le-a spus că îi iubește pe toți, după care, cu ultima suflare a spus: „Vita Celebratio Est" (Viața este o sărbătorire).

DESPRE ANTRENAMENTE ȘI YOGA

Adaptare. Actrița Jane Fonda, în vârstă de 74 de ani, a lansat un nou DVD cu exerciții yoga, pe care l-a descris drept un mod „distractiv și ușor" de a te menține în formă, ocazie cu care a recunoscut că regimul dur pe care îl promova în anii '80 prin filmele de antrenament din care a vândut 17 milioane de exemplare în toată lumea era, de fapt, bazat pe durere și pe agonie.

BOX OFFICE ROMÂNIA

→	1. CINCI EROI DE LEGENDĂ (1 SĂPT.)	24.998	469.767,90
↓	2. SAGA AMURG: ZORI DE ZI - PARTEA II (3 SĂPT.)	262.356	4.332.880,31
↓	3. ATLASUL NORILOR (2 SĂPT.)	55.618	1.038.154,70
→	4. JAF CONTRA CRONOMETRU (1 SĂPT.)	12.492	236.426,33
↓	5. HO HO HO 2: O LOTERIE DE FAMILIE (2 SĂPT.)	26.807	416.911,47
→	6. DINCOLO DE ÎNTUNERIC (1 SĂPT.)	7.060	131.421,20
↓	7. CATEGORIA GREA ÎN ACȚIUNE (2 SĂPT.)	23.419	395.834,00
↓	8. 007: COORDONATA SKYFALL (6 SĂPT.)	292.041	5.151.751,00
↓	9. HOTEL TRANSILVANIA (7 SĂPT.)	111.807	2.140.230,00
↓	10. ÎN CĂUTAREA LUI NEMO 3D (3 SĂPT.)	17.880	342.313,00

The Words

Hoțul de cuvinte

O pereche din viața reală, Bradley Cooper și Zoe Saldana, într-o poveste despre minciună și trădare.

THRILLER. Primul roman publicat de Rory Jansen (Bradley Cooper) stârnește o furtună de admirație așa cum se întâmplă o dată într-o generație. Lumea literară, dar și imaginația publicului sunt luate cu asalt de acest debut: prietenii o recomandă fără să ezite, criticii literari sunt entuziasmați. Peste tot se vorbește despre această carte, iar Rory devine un star al literaturii. Charismatic, talentat, inteligent, tânărul scriitor pare să le aibă pe toate: o viață frumoasă, o soție care îl adoră, o lume întreagă așternută la picioarele sale. Și totul datorită cuvintelor pe care le-a așternut pe hârtie. Dar cui aparțin aceste cuvinte? Și, la urma urmei, cui aparține această poveste?

Dar, exact când tânărul scriitor se bucura de culmile succesului, un misterios Bătrân (Jeremy Irons) îl găsește pentru a-l confrunta cu revelația că, de fapt, el este adevăratul autor al romanului. Bătrânul îi povestește amintirile frumoase, dar tragice din propria lui tinerețe petrecută la Paris după sfârșitul celui de-al doilea război mondial, care au dus la crearea cărții. Confruntat cu realitatea că altcineva a plătit prețul pentru adevărul și viziunea poveștii, Rory rămâne tulburat de întrebări esențiale privind creativitatea, ambiția, dar și alegerile morale pe care le-a făcut pentru a-și hrăni aceste impulsuri.

Scrisă ca o poveste în poveste, însăși viața lui Rory este o creație ficțională. În spatele tuturor acestora se află, însă, geniul literar din viața reală, Clay Hammond (Dennis Quaid). Sedus de o frumoasă absolventă (Olivia Wilde), ajunge să-i dezvăluie adevărul despre romanul său și nu se poate abține să nu scoată la iveală și câteva indicii care fac legătura între povestea cărții și propriul său trecut secret.

Regia: Brian Klugman, Lee Sternthal, **Cu:** Olivia Wilde, Bradley Cooper, Zoe Saldana, Dennis Quaid, **Gen film:** Dramă, Romantic, Thriller, **Durata:** 97 minute, **Premiera în România:** 07.12.2012

Playing for Keeps

Prins mereu în offside

COMEDIE. Faceți cunoștință cu George Dryer (Gerard Butler), un cunoscut fotbalist în tinerețe, acum aproape falit. S-a întors în orășelul de provincie McLean, Virginia ca să își îmbunătățească relația cu fiul său de nouă ani, Lewis (Noah Lomax), pe care l-a văzut destul de rar de când s-a despărțit de mama sa, Stacie (Jessica Biel). Deși a făcut nenumărate greșeli în trecut, George este dispus să facă compromisuri, de dragul copilului, și să găsească un loc de muncă în apropiere. Ca să păstreze o relație bună cu cel mic, Stacie îl convinge pe George să antreneze echipa de fotbal a lui Lewis. Ce nu anticipaseră cei doi este însă atenția pe care o primește bărbatul din partea părinților copiilor din echipă. George pare să aibă situația în control pe teren, însă tentațiile din afara terenului îl împiedică să petreacă timp cu fiul său.

Regia: Gabriele Muccino, **Cu:** Gerard Butler, Uma Thurman, Jessica Biel, Catherine Zeta-Jones, **Gen film:** Comedie, Romantic, **Durata:** 106 minute, **Premiera în România:** 07.12.2012

ARĂDENII SE DISTREAZĂ: **Balul bobocilor la UVVG**

aradon.ro

DECESE

Cu lacrimi în ochi şi profundă durere în suflet anunţăm decesul dragului nostru soţ, tată, frate, socru şi bunic,

dr. ŞERBAN HOREA,

în vârstă de 75 de ani.

Dormi în pace suflet bun şi blând! Slujba de înmormântare va avea loc astăzi, 7 decembrie 2012, ora 14.00, la capela cimitirului din Aradul Nou.

Familia îndoliată

Cu inima frântă de durere, anunţ decesul

la vârsta de 51 ani, în S.U.A.,

al unicului şi mult iubitului meu fiu

MIRCEA IONEL SÎRBU,

lăsându-mă singură. Va fi repatriat în dimineaţa zilei de duminică, 9 decembrie. Înmormântarea va avea loc luni, 10 decembrie, ora 13,00 de la Capela Cimitirului Micălaca - Arad.

În veci nemângâiată şi îndurerată, mama Aniţa Rus

Cu durere în suflet şi nădejdea reîntâlnirii în veşnicii, anunţăm decesul celei care a fost soţie şi mamă

HARAP SOFIA,

în vârstă de 66 ani.

Priveghiul va avea loc astăzi, 7 decembrie şi sâmbătă 8 decembrie la ora 19,00 la Capela Cimitirului Pomenirea. Înmormântarea va avea loc duminică, 9 decembrie la ora 13,00.

Soţul Harap Corneliu şi fiul Harap Corneliu cu familia

CONDOLEANŢE

Suntem alături de sora, cumnata şi mătuşa noastră Aniţa Rus la greaua pierdere a fiului

MIRCEA IONEL SÎRBU.

Fratele Axentie, cumnata Neli şi nepotul Sergiu Rusu

Suntem alături de Viorica şi Nicoară Creţ la trista despărţire de cel care le-a fost tată şi socru. Sincere condoleanţe!

Fam. Copil

Cu multă durere în suflet dar şi cu speranţa revederii ne despărţim azi de cuscra noastră

HARAP SOFIA.

Dumnezeu s-o odihnească!

Cuscra Silvia Dumitrescu, cumnaţii Călin cu Maria şi Radu

Ne luăm rămas bun şi aşteptăm reîntâlnirea în veşnicie cu cumnata şi mătuşa noastră

HARAP SOFIA.

Cumnatul Didu cu soţia Nuţi şi copiii împreună cu familiile lor

Anunţurile de deces se publică GRATUIT!

SERVICII FUNERARE

IN MEMORIAM NON STOP!
KUKI - servicii funerare complete
Producător de sicrie - oferă sicrie la preţ de producător.
Pentru membrii C.A.R.P. transport gratuit atât în oraş, cât şi în judeţ.
GRATUIT rezolvăm actele la spital, primărie, casa de pensii şi C.A.R.P.
Transport intern şi internaţional.
Accesorii funerare.
Contact: Arad, Str. Mihai Eminescu nr. 4 (în curte), vis-a-vis de Cerbul Albastru.
Telefon: 0257/211929, mobil: 0723-343-964
www.inmemoriamkuki.com
(H-7489/28)

COMEMORĂRI

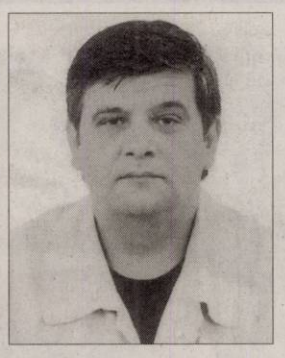

Cu nespus de mare tristeţe şi dor vă amintim că a trecut un an de la trecerea în nefiinţă a celui care a fost

RADU ONEA.

Fie ca sufletul lui bun şi blând să-şi găsească odihna veşnică şi sus pe steluţa lui, acolo unde ştie fiul său că el se află, să fie liniştit şi să se odihnească în pace! Parastasul se va ţine în luna ianuarie 2013 şi se va anunţa prin intermediul ziarului.

Fiul Andrei, soţia Gabriela, soacra Doina, verişorul Celio cu familia, sora Roxana cu logodnicul şi Florina

ADRIAN TOMESCU,

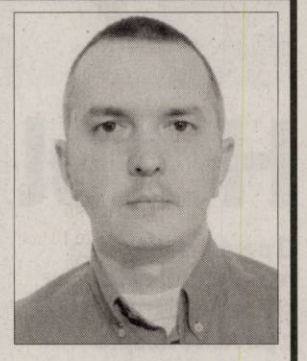

bobocul de trandafiri ce dădea sens vieţii mele a fost cules de Dumnezeu ca să împodobească Împărăţia cerurilor. Tinereţe în pământ/ Fără viaţă prea curând/ Mama ce se chinuieşte/Nici nu moare, nici trăieşte/Plânge cu lacrimi amare. Dumnezeu mi-a luat o floare/Mi-a lăsat durere-n loc/Sufletul ars ca de foc. De 6 luni ai plecat/Rană-n suflet mi-ai lăsat/Numai lacrimi şi suspine/ Că tare mi-e dor de tine. Parastasul de pomenire va avea loc duminică, 9 decembrie, la ora 12:00, la Biserica Ortodoxă din comuna Fântânele.

Mama

Durere în suflet, atât ne-a mai rămas, la 6 luni de când ne-a părăsit un suflet blând

TEODOR BUDEAN

Nu te vom uita niciodată!

Familia Budean

Au trecut 6 săptămâni de la trecerea în eternitate a celui care a fost frate, tată, bunic, străbunic şi socru

prof.

CARABA VASILE.

Slujba de pomenire va avea loc sâmbătă, 8 decembrie 2012, ora 12:00, la Biserica Ortodoxă din Grădişte. Te păstrăm în amintire şi nu te vom uita niciodată.

Fam.Gherman

Astăzi, în loc să-ţi spunem „La Multi Ani !" dragul nostru

WESSER LADISLAU

aprindem o lumânare, îţi punem o floare pe tristul tău mormânt şi îl rugăm pe Bunul Dumnezeu, să te ierte şi să te odihnească în pace! Te iubim şi te păstrăm mereu în sufletele noastre. Nu te vom uita niciodată!

Familia

Când se stinge o lumânare o aprinzi din nou, dar când se stinge o viaţă o plângi mereu. Ai fost parcă ieri printre noi, dar au trecut 2 ani de când ai plecat

BUTA ELVIRA.

Ce n-am da să vii acasă/ Doar o clipă să-ţi vorbim/ Să ne spui că-ţi este bine/ Să ne liniştim puţin/ Lipsa ta mereu se simte/ Dar în inimile noastre vei trăi mereu.

Soţul Ghiţă, copiii şi nepoţii

Publicitate: 0257/210.775; 0257/280.904

IN MEMORIAM

Robustă personalitate de statură naţională, un entuziast al vieţii spirituale arădene, admirator al valorilor perene ale umanismului,

Prof. Univ.

Dr. ALEXANDRU ROZ

1930-2008

rămâne o prezenţă dincolo de fruntariile vieţii şi ale morţii.

Prin opera lui istorică, Aradul a cunoscut o nouă demnitate a existenţei sale: spaţiu privilegiat al pregătirii Marii Uniri din 1918, loc de memorabilă faptă a istoriei noastre.

Oraşul creşte şi din amintirea unor astfel de oameni. Fie-i somnul încărcat de liniştea eternă!

Felicia Roz

Au trecut trei ani de când, cu sufletele îndoliate, rememorăm seara de iarnă, în care a încetat să mai bată, inima iubitoare a soţului şi tatălui nostru,

dr. PAVEL-TRAIAN-FLORIN VRABIE.

În răgazul scurt al vieţii sale curate şi pline de chibzuinţă a fost un om discret, dar plin de entuziasm în tot ceea ce întreprindea, plin de iubire pentru familie şi prieteni şi de devotament pentru meseria pe care şi-a practicat-o cu vocaţie. Comemorarea va avea loc sâmbătă, 8 decembrie, ora 12.00, la Biserica Şega II, Arad.

Soţia Mioara, fiul Călin şi nora Sabina îi vor păstra neştearsă amintirea şi se vor ruga Bunului Dumnezeu să-i ierte păcatele şi să-i dea lumină şi odihnă veşnică!

Slujba de pomenire de 9 luni de la pierderea dragei noastre soţie, mamă şi bunică

RENTZ AURELIA

va avea loc luni, 10 decembrie 2012, ora 17:00, la Biserica Romano-Catolică centru.

Te plânge soţul Sepi, copiii Erich, Iojy, nurorile Marika, Ani, nepoata Kitty

Anunţăm cu durere, că se împlinesc 40 de zile de când mama, soacra, bunica şi străbunica noastră dragă,

RAVECA UNCRUŢ,

ne-a părăsit. Slujba de pomenire va avea loc sâmbătă, 8 decembrie 2012, ora 11,00 la Biserica Şega I. Dumnezeu s-o odihnească!

Fam. Ciurdaş şi fam. Vulpe

Se împlineşte 1 an de când a încetat să bată inima celei care a fost

MARGARETA GLODEANU,

decedată în Germania.

Parastasul va avea loc sâmbătă, 8 decembrie 2012, ora 11:00, la Biserica Greco-Catolică centru, str. Vicenţiu Babeş.

Familiile Miclea şi Vlasie

Un gând curat de aducere aminte pentru ziua de 8 decembrie, ziua de naştere a tatălui şi bunicului nostru

BICA IOAN.

Dumnezeu să-ţi dea odihnă veşnică!

Te plâng fiica ta Mihaela cu familia, nepoţii Adrian şi Mihai cu familiile

Cu adâncă durere în suflet amintim rudeniilor, prietenilor şi cunoştinţelor că au trecut 12 luni (1 an) de lacrimi şi durere de la momentul plecării spre eterna veşnicie a celei care a fost iubita noastră soţie, mamă, soacră şi bunică

POPA STANA – MARIOARA.

Purtând în suflete amintirea anilor fericiţi petrecuţi împreună, cu mult dor şi lacrimi multe te jelim mereu.

Parastasul şi ceremonia religioasă de pomenire va avea loc sâmbătă, 08 decembrie 2012, ora 11, la Catedrala Ortodoxă Nouă, de la Podgoria. Dumnezeu să-i dea linişte şi odihnă veşnică în Împărăţia Sa! Vei rămâne mereu în inimile noastre şi te vom plânge mereu ! Nu te vom uita niciodată!

Soţul Popa Vasile Ioan alături de familiile fiilor Pleş Vasile şi Popa Nelu

---

La trecerea unui an, ne aducem cu drag aminte de cea care a fost mătuşa noastră dragă

ANA BRĂNESCU.

Un gând pios, o lacrimă de aducere aminte. Dumnezeu să o odihnească în pace! Parastasul de pomenire va avea loc sâmbătă, 8 decembrie 2012, orele 11:00 la Biserica Şega 1 (UTA).

Nepoatele Mihaiela, Mariana şi Anca cu familiile

La 40 de zile de la plecarea dintre noi, aducem o floare, o lumânare, o rugăciune şi multe amintiri celei care a fost draga noastră mamă, soacră şi bunică

FILIP VALERIA.

Slujba de pomenire va avea loc la Biserica Ortodoxă din Zădăreni, duminică, 9 decembrie 2012, ora 11:00. Cinstim memoria ei, rugându-l pe Bunul Dumnezeu să-i dăruiască lumină fără sfârşit!

Familia îndurerată

Sâmbătă, 8 decembrie 2012, ora 13.00, la cimitirul Eternitatea, comemorăm 1 an de la trecerea la Domnul a

ZENAIDEI MATEA,

un om minunat care a însemnat şi continuă să însemne enorm pentru noi.

Familia lui Zizi

Au trecut 3 ani de când ţi-am văzut pentru ultima oară chipul drag. Ne e dor de tine! Ne lipseşti enorm! Ne lipsesc iubirea, bunătatea, dăruirea, tăria şi înţelepciunea ta. Draga noastră,

NELI OTAVĂ,

rugăm pe Bunul Dumnezeu să te ierte şi să te odihnească, iar pe cei care au cunoscut-o să se gândească un moment la ea!

Familia

A trecut un an de durere şi dor de când ne-a părăsit iubita noastră mamă şi bunică

KOMLODI ALEXANDRA.

Parastasul va avea loc sâmbătă, 8 decembrie, ora 10:30, la Catedrala Ortodoxă Veche. Nu te vom uita niciodată!

Familia îndoliată

Anunţurile de deces se publică GRATUIT!

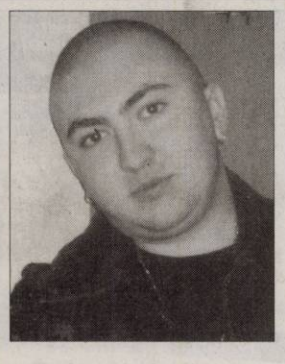

Când se stinge o lumânare o aprinzi din nou, dar când se stinge o viaţă o plângi mereu. Ai fost parcă ieri printre noi, dar a trecut 1 an de zile de când ai plecat de lângă noi

BADEA CRISTIAN
din Curtici.

Ce n-am da să vii acasă/ Doar o clipă să-ţi vorbim/ Să ne spui că-ţi este bine/ Să ne liniştim puţin/Lipsa ta mereu se stimte/Întristarea n-a încetat/Dar în inimile noastre/Vei trăi neîncetat.

Ai tăi cei dragi care te vor plânge mereu: părinţii, fraţii, surorile şi cumnaţii

---

Când se stinge o flacără o aprinzi din nou, dar când se stinge o viaţă o plângi mereu. Ai fost parcă ieri lângă noi, dar în 13 decembrie vor fi 40 de zile de când ai plecat prea devreme spre veşnicie, dragul nostru soţ, tată, socru şi bunic

BADER PETRU

lăsând în urmă un gol imens, lacrimi şi durere. Ce n-aş da să vii acasă/Doar o clipă să-ţi vorbim/ Să ne spui că-ţi este bine/Să ne liniştim puţin. Parastasul de pomenire va avea loc duminică, 9 decembrie 2012, ora 12:30, la Biserica din Subcetate.

Soţia Maria, copiii Camelia cu soţul Dorel, Carmen cu soţul Ilie, Cătălin şi nepoţii Oana, Mara şi Rafael

---

Se împlinesc 2 ani de când ai plecat dintre noi lăsând în urmă o mare durere şi un dor imens, cel care ai fost unicul fiu

DRĂUCIAN COSMIN.

„Eu am plecat din lume/ Şi nu mă mai veţi vedea/ Vă las al meu nume/ Ce-i scris pe crucea mea". Parastasul va avea loc sâmbătă, 8 decembrie 2012 la Catedrala Nouă, ora 11:30.

Veşnic nemângâiaţi mama Lenuţa şi tata Neţa

N-am putut opri clipa tragică a destinului, dar putem, dincolo de durerea nemărginită, să ducem mai departe amintirea celui mai bun soţ şi tată,

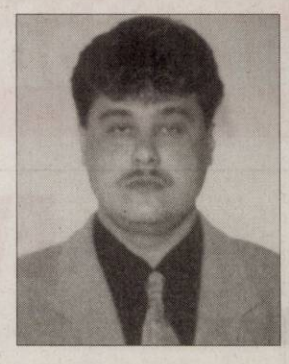

POPA FLORIN,

plecat mult prea devreme dintre noi acum 11 ani. Vei rămâne veşnic în inimile noastre.

Soţia Veronica cu copiii Patricia şi Casian

O amintire frumoasă pentru cei ce te-au cunoscut, o pierdere imensă pentru cei ce te-au pierdut, ochii ne sunt plini de lacrimi, tristeţe, durere adâncă şi priviri care te caută mereu de când ai plecat dintre noi în urmă cu 9 ani, dragul nostru fiu, frate

CIUPA ALIN
din Târnova.
Mama Ana şi familia Brădean

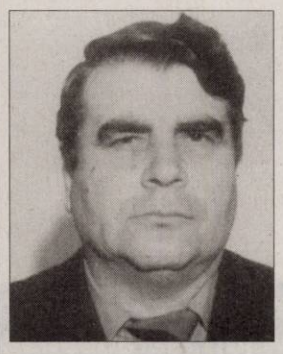

Tristă şi îndurerată rămâne pentru noi ziua de 6 decembrie 2010, când în urmă cu 2 ani a plecat dintre noi iubitul nostru soţ şi tată

SCHELL CONSTANTIN.

Dumnezeu să-l ierte şi să-l odihnească în pace! Parastasul va avea loc sâmbătă, 8 decembrie 2012, ora 11,00, la Biserica Ortodoxă Şega II (UTA).

Soţia Ana şi fiica Corina

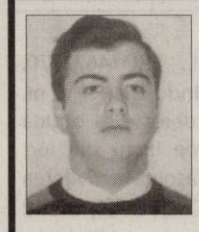

Dragă

FELIX- COSMIN,

ai fost darul lui Dumnezeu care ne-a luminat viaţa. Tu ai fost bucuria vieţii noastre. Sunt 10 ani de când Dumnezeu te-a luat şi odată cu tine şi bucuria noastră. Au rămas lacrimi..., durere..., dar şi speranţa că ne vom reîntâlni cândva. Dumnezeu să te ierte şi să te odihnească fiul nostru drag! Parastasul, duminică 9 decembrie 2012, Biserica Bujac.

Mami şi tati

Flacără vieţii lui s-a stins prea devreme, lăsând loc tristeţii, lacrimilor şi durerii pentru cei care l-au iubit. A trecut un an de când dragul nostru

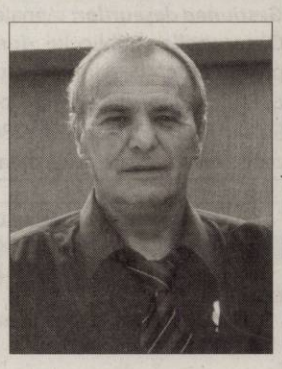

VIOREL BUTARU,

a plecat de lângă noi pe drumul fără întoarcere. Dragostea cu care ne-a înconjurat, bucuria şi optimismul lui, au fost o rază de lumină în viaţa noastră. Îi vom păstra mereu amintirea vie şi curată. Dumnezeu să îl odihnească în pace! Slujba de pomenire va avea loc duminică, 9 decembrie, ora 12,00, la Biserica Ortodoxă din Grădişte.

Soţia Mariana, copiii Mirela şi Alexandru, socrii Ani şi Costică

Dumnezeu l-a luat la El, dar amintirea lui va fi mereu vie în sufletele noastre. A trecut un an de la dispariţia celui care a fost un soţ iubitor, un tată şi bunic minunat

ing. GAL GHEORGHE.

Parastasul de pomenire va avea loc sâmbătă, 8 decembrie, ora 11:00 la Catedrala Veche. Dumnezeu să-l odihnească!

Soţia Viorica cu copiii Corneliu, Monika şi nepoţii

Au trecut 9 ani de când îl regretăm şi-l plângem pe iubitul nostru

POPESCU IOSIF
din Belotinţ,

pentru generozitatea şi bunătatea lui sufletească. Nu-l vom uita niciodată. Dumnezeu să-l odihnească în pace!

Familia

Cu aceeaşi durere în suflet, ca şi în clipa despărţirii, dorim să reamintim tuturor celor care l-au cunoscut şi iubit, că au trecut 9 ani de când a plecat în veşnicie,

PELĂU TRAIAN

dragul nostru tată, socru şi bunic. Să îi păstrăm un moment de reculegere şi să ne amintim de clipele frumoase petrecute împreună.

Familia Fufezan

Păstrăm în suflet aceeaşi tristeţe care ne-a copleşit în urmă cu 6 luni, când ai plecat dintre noi, dragul nostru

PAGUBĂ PETRU.

Nu te vom uita niciodată.

Soţia, fiicele cu familiile

A trecut un an de când ne veghează dintre îngeri

IDA GHENOF
(MAMI ŢUŢI).

O clipă de aducere aminte din partea celor care au cunoscut-o şi au iubit-o.

Familia

ANUNŢ

S.C. ***Laguna Light Industries*** S.R.L., RO14672770; J02/959/2002 cu sediul în Arad, Parc Industrial N-V, nr. telefon 0257/216560, fax 0257/216562, doreşte să obţină autorizaţie de mediu pentru punctul de lucru din loc. Arad, Parc Industrial N-V, unde se desfăşoară activitatea de producţie corpuri de iluminat cod CAEN 2740, având ca principale faze ale procesului tehnologic următoarele: ştanţare, vopsire, asamblare.

Măsuri de protecţie a factorilor de mediu:

Apă: decantare
Aer: filtre, ventilatoare
Sol: platformă betonată
Gestiunea deşeurilor: menajer, carton, pilitură şi şpan.
Observaţiile publicului formulate în scris/informaţiile privind potenţialul impact asupra mediului se depun/ pot fi consultate la sediul Agenţiei pentru Protecţia Mediului Arad, Splaiul Mureş FN, tel. 0257/280331, 0257/280996 în timp de zece zile lucrătoare după data publicării prezentului anunţ.

(507416)

ANUNŢ

SC ***Sheet Metal Working*** SRL, RO30035523, J02/374/2012 cu sediul în Arad, Parc Industrial N-V, număr telefon 0257/254544, fax. 0257/254522, doreşte să obţină autorizaţie de mediu pentru punctul de lucru din loc. Arad, Parc Industrial N-V, unde se desfăşoară activitatea de producţie, cod CAEN 2599, având ca principale faze ale procesului tehnologic următoarele: îndoire metale, sudură.

Măsuri de protecţie a factorilor de mediu:

Apă: decantare
Aer: filtre, ventilatoare
Sol: platformă betonată
Gestiunea deşeurilor: menajer, carton, pilitură şi şpan
Observaţiile publicului formulate în scris/informaţiile privind potenţialul impact asupra mediului se depun/pot fi consultate la sediul Agenţiei pentru Protecţia Mediului Arad, Splaiul Mureşului FN, tel. 0257/280331, 0257/280996 în timp de zece zile lucrătoare după data publicării prezentului anunţ.

(507418)

RESTAURANTUL HOTELULUI BEST WESTERN CENTRAL

angajeaza

BUCATAR

Cerinte:
- pregatire si experienta in domeniu
- domiciliul in Mun. Arad

AJUTOR BUCATAR

Cerinte :
- pregatire si experienta in domeniu
- domiciliul in Mun. Arad

CV-urile se depun la sediul societatii din Arad, Str. Horia nr. 8 (500170)

ANUNŢ

SC *RECONS* S.A. cu sediul în Arad, b-dul Iuliu Maniu, nr. FN, tel: 0257 281 386, fax: 0257 281 458, organizează la sediul societăţii în data de 14.12.2012, ora 11:00 licitaţie deschisă în vederea închirierii spaţiilor cu altă destinaţie decît acea locuinţă, situate în Arad, după cum urmează:

- **C-lea A.Vlaicu, Bl.Z 20/b, ap.34, parter – 76,00 mp;**
- **Str. Lungă FN, clădire depozit P+1, 488,00 mp.**

În caz de neadjudecare, licitaţia se va repeta în fiecare zi de vineri, orele 11:00 la sediul societăţii.

Înscrierea la licitaţie se va face până în ziua de 14.12.12, orele 10:00, iar caietele de sarcini se pot achiziţiona de la secretariatul societăţii.

(507442)

MUNICIPIUL ARAD

DIRECŢIA STRATEGII PUBLICE ŞI COMUNICARE
SERVICIUL RELAŢII CU PUBLICUL

Nr. 76584/06.12.2012

Ing. Gheorghe Falcă, Primarul Municipiului Arad,
În conformitate cu prevederile Legii nr. 52/2003, transmit următorul

ANUNŢ DEZBATERE PUBLICĂ

Primăria Municipiului Arad anunţă organizarea dezbaterii publice, **marţi, 11.12.2012 de la orele 15.00, în sala 60 a Palatului Administrativ,** având ca temă următorul proiect de hotărâre:

Proiect de hotărâre privind completarea şi modificarea Hotărârii Consiliului Local al Municipiului Arad nr. 439/2009, privind aprobarea „Regulamentului de atribuire/licitare a locurilor de parcare în parcările de reşedinţă din municipiul Arad"- iniţiativa primarului.

Cetăţenii sunt invitaţi să îşi exprime părerea cu privire la acest proiect.
Toate recomandările formulate în cadrul dezbaterii vor fi înaintate Consiliului Local al Municipiului Arad.
Proiectul de hotărâre poate fi studiat la Serviciul Relaţii cu Publicul – camera 5 şi pe site-ul Primăriei Arad la adresa **www.primariaarad.ro**
Informaţii suplimentare se pot obţine la numărul de telefon 0257/281850, interior 194.

PRIMAR,
Ing. Gheorghe Falcă

(507522)

SCP EXPERT SPRL
practicieni în insolvenţă

SCP EXPERT SPRL Arad în calitate de administrator judiciar al **SC CONTOR GROUP SA Arad** (dosar 2469/108/2011 aflat pe rolul Tribunalului Arad) scoate la vânzare prin licitaţie publică, deschisă, cu strigare următoarele bunuri:

	An fabricaţie	Km	Valoare de pornire în licitaţie (euro fără TVA)
Autoutilitară Furgon Ford Tranzit	2004	423.948	4.390
Autoutilitara Furgon Mercedes Benz	1998	633.592	3.350
Autoturism Fiat Bravo	2000	115.000	1.670
Autoturism de teren Toyota	2006	215.987	28.220

Preţurile menţionate nu includ TVA care este taxabil în conformitate cu prevederile codului fiscal.

Licitaţia pentru toate bunurile susmenţionate va avea loc la data de 21.12.2012 ora 12,00 la sediul debitoarei din Arad, Calea Bodrogului, nr. 2-4, jud. Arad.

Listele cuprinzând bunurile oferite, preţurile de pornire în licitaţie şi regulamentul de desfăşurare a licitaţiilor se pot consulta la sediul debitorarei.

Poate participa la licitaţie orice persoană fizică sau juridică, care până la ora licitaţiei a depus o garanţie de participare egală cu 10% din preţul de pornire exclusiv TVA al bunurilor licitate. Toate plăţile se efectuează în lei la cursul comunicat de BNR pentru data operaţiunii.

Pentru bunurile care nu sunt adjudecate licitaţiile vor fi reluate după cum urmează: 28.12.2012, 04.01.2013, 11.01.2013, 18.01.2013, 25.01.2013.

Informaţii suplimentare se pot obţine la telefoanele 0257208270, 0257208104, dna. Sas Martha sau dl. Medrea Eugen.

Program publicitate:

pe B-dul Revoluţiei, nr. 81
luni-vineri: 8.00-18.00,
duminică: 9.00-13.00.

Angajam agenti curatenie

program lucru zilnic intre orele: 08.00 -11.00 (dimineata), pt magazin in GALLERIA. Salar: 450 RON NET cu contract munca. Telefon: ***0751-374.098***

(500089)

aradjob.ro

SC DITRE INTERNATIONAL SRL

Angajeaza:

- **confectionere pt. masina de cusut**
- **operatori calculator masina CNC in fabrica (masini taiat pal si tesatura)**
- **tamplari**
- **tapiteri**
- **muncitori necalificati**
- **incarcat - descarcat**

Oferim: salarii atractive,bonuri de masa,transport gratuit.
Informatii la sediul firmei din Arad,Str. a-III-a,Zona Industriala Vest, Nr. 3, tel . 0257/216610 intre orele 9-14 de luni pana vineri

(500094)

EVIDENŢIAZĂ-TE!

Talon valabil până în 28 decembrie 2012

Text: **DATA apariţiei:**.....

.....

.....

.....

.....

.....

.....

.....

Date personale:

Nume şi Prenume:

Telefon:

Buletin de identitate:

TALON + PREŢUL CATEGORIEI AFERENTE

Anunţurile se preiau zilnic, la ghişeu, până în ora 16^{00}, după această oră, se pot prelua doar prin intermediul sistemului online de preluare al anunţurilor disponibil pe www.jurnalaradean.ro . Anunţurile de mică publicitate din Jurnal Arădean se publică pe baza talonului din ziar
Redacţia nu îşi asumă responsabilitatea pentru conţinutul anunţurilor de mică publicitate!

JURNAL ARĂDEAN

GARSONIERE

• **Vând garsonieră** centrală, decomandată, tot confortul, mobilat, etajul I, str. Bușteni 14. Telefon 0257/468729. 325513

• **Vând garsonieră** parter, bloc ARIS (UTA), merită văzută, 0741.155.521. 483524

• **Vând garsonieră** 6 Vânători, 34 mp, 0749.197.142. 499756

AP.1 CAMERĂ

• **Vând apartament** cu o cameră, bucătărie, baie, la casă, în centru, zona Piața Catedralei. Telefon 0745.085.175. 481791

• **Vând apartament** 1 cameră, ultracentral, telefon 0753.336.113. 483698

AP.1 CAMERĂ-JUDEȚ

• **Vând apartament** 1 cameră confort 1, comuna Vladimirescu, cheltuieli mici, preț negociabil, între orele 14- 22. Tel. 0257/ 514439. 497940

AP.2 CAMERE-ARAD

• **Vând apartament** 2 camere, decomandate, bloc nou cu centrală termică, izolat amporă 8 cm cu parcare în curte, et. 2, str. Cocorilor nr. 5, 0762.213.545. 450928

• **Vând apartament** 2 camere, zona Fortuna, bloc cu Cofetăria Veneția. 0745.301.339, 0745.778.584. 477937

• **Vând apartament** 2 camere cf 1, semidecomandat 65 mp, et. 3, zona Galleria (Vlaicu), amenajat, mobilat, bucătărie mare, baie cu geam, 30.000 Euro, 0743.148.551, 0751.255.348. 480102

• **Vând apartament** 2 camere, ultracentral, 72 mp, posibil plata în rate. Telefon 0742.025.179. 483446

• **Vând apartament** 2 camere recent renovat, mobilat, zona Aradul Nou, etaj 3, 50 mp, 26.000 Eur/negociabil, 0748.546.421 498097

• **Vând apartament** 2 camere, decomandat, Podgoria bl. P4, etaj II, amenajat 60 mp, 35.000 Eur/ negociabil, 0741.158.777, 0357/ 427436 500033

• **Vând apartament** 2 camere, decomandate, 6/10, Calea Romanilor. Tel. 0724.439.893. 508887

AP.3 CAMERE-ARAD

• **Vând (sau** schimb cu 2 camere sau 3) apartament Samantha 3 camere urcător, ultramodern, amenajat. Tel. 0357/439098, 0741.187.175. 499786

• **Vând apartament** 3 camere, ultracentral, 100 mp, posibil plata în rate. Telefon 0742.025.179. 483446

• **Vând apartament** 3 camere, decomandat, etaj 2/4, Podgoria, 97 mp, cu parchet și faianță, 0357/808049 497896

• **Vând apartament** 3 camere, etaj 4, Vlaicu, 21.000 Eur, 0744.542.931. 498037

• **Vând apartament** 3 camere, decomandat, zona Vlaicu- Cora, confort 1, etaj 3/4, centrală proprie, bucătărie mare, 2 băi, balcon amenajat parțial. Preț 40.000 Eur. Bonus: garaj în fața blocului, 0732.401.271. 506219

• **Vând apartament** 3 camere, zona Mioriță (zonă centrală), etaj 2 din 4, amenajat, preț 49.500 Euro, negociabil. Telefon 0746.121.812. 508885

AP.3 CAMERE-JUDEȚUL ARAD

• **Vând apartament** ultracentral Chișineu Criș, 3 camere, decomandat, 2 băi, termotecă, mobilat. Telefon 0760.856.351, 0764.986.110. 498194

AP.5 CAMERE-ARAD

• **Vând apartament** 5 camere, decomandate, Vlaicu, amenajat, mobilat. Telefon 0721.716.139. 461450

APARTAMENT LA CASĂ

• **Vând apartament** la casă, P-ța Catedralei, 100mp. Preț 35.000 Eur/negociabil, ☎0752.412.612. 485927

• **Vând apartament** la casă 2 camere, bucătărie, baie, cămară alimente, hol, cămară lemne, curte, toate facilitățile, preț negociabil. Telefon 0769.279.045. 495027

• **Vând apartament** ultracentral (în casă), 1 cameră, bucătărie, baie, cămară, boxă, S=48 mp, fără îmbunătățiri, preferabil birou, cabinet (parter), 0745.315.895. 449322

• **Vând apartament** ultracentral (în casă), S=52 mp, 2 camere, bucătărie, baie, boxă, totul nou, izolat exterior, încălzire gaz, 0745.315.895. 449323

• **Vând apartament** ultracentral, 3 camere, la casă, dependințe, etaj I, gaz. Telefon 0747.809.848. 450939

• **Vând apartament** ultracentral, mobilat, 178 mp, amenajat recent stil clasic, 76.100 mp teren intravilan. Tel. 0744.770.917, 0723.268.475. 485882

• **Vând sub** preț apartament (în casă cu două apartamente), 110 mp și corp separat aparținător 23 mp, 4 camere, bucătărie, baie, curte amenajată, 80mp, dotări peste medie, 45.000 Eur, ☎0758.119.348. 477900

CASE-ARAD

• **Vând casă** ultracentral, suprafața desfășurată= 300 mp, suprafață teren= 490 mp (8 camere, 4 bucătării, 4 băi, terasă, debara, coridor), pivniță= 100 mp, 0745.315.895. 449317

• **Vând casă** 4 camere, baie, anexe, cartier Alfa, str. Episcop Roman Ciorogariu nr.189, suprafața mp 770, în stația de taxi, posibilități de privatizare cu ieșire la două străzi. Tel. 0357/428479. 481745

CASE-JUDEȚUL ARAD

• **Vând avantajos** casă, ultracentral, în Cuvin. Tel. 0723.791.460, 0729.844.491. 494683

• **Vând casă** cu etaj în sat Chelmac, jud. Arad. 0749.436.782. 495024

• **Vând casă** locuibilă Tisa Nouă, teren 1.200 mp, 16.000 Euro, negociabil, 11 km de Arad. Informații 0771.636.159. 508894

• **Vând casă** în comuna Semlac. Informații tel. 0742.348.004, 0257/534050 466820

• **Vând casă** în Galșa, centru, 2.600 mp. Tel. 0257/274485. 499739

• **Vând casă** în loc. Călugăreni, 3 camere, baie, bucătărie, încălzire centrală, complet renovată și utilată. Accept variante. Telefon 0733.957.295. 499760

• **Vând casă** în roșu, la Livada, SC=126 mp, parter + mansardă în cartierul nou,preț acceptabil. Telefon 0722.403.313. 496283

• **Vând casă** în Zădăreni, gaz, curent, stradă asfaltată, 16.000 Eur. Tel. 0724.020.111. 483260

CASE-ALTE JUDEȚE

• **Vând (schimb** cu apartament Arad) casă în Dombegyhaz (Ungaria), recent renovată. Se vinde la cheie, 0721.716.139. 461452

CASE DE VACANȚĂ-ALTE JUDEȚE

• **ARIEȘENI, teren- construcții** cabane-vacanță, curent- electric, eventual cabană, ski, 0722- 257409. 481730

• **ARIEȘENI, teren- construcții** cabane-vacanță, curent- electric, eventual cabană, ski, 0722- 257409. 481703

SPAȚII COM-ARAD

• **Vând spațiu** comercial, 90 mp (împărțit în 2 compartimente cu 2 ieșiri), str. Lucian Blaga, 36.000 Eur/negociabil. Tel. 0748.546.421. 498123

• **Vând sub** preț două spații comerciale aceeași clădire, împreună sau separat, fiecare 170mp, pivniță, pod. Dotări: mobilier, climatizare, centrale termice, termopanate, rețea calculatoare, rețea telefonică cu centrală, 105.000 Eur, ☎0758.119.348. 477893

• **Vând/ închiriez** hală 500 mp+ curte 1.000 mp, cu toate utilitățile, str. Ghiocelor nr. 38, 0757.621.897, 0745.523.263. 450851

• **11.500- mp șoseaua- NĂDLAC,** FS mare, Proiect- HOTEL, utilități, 0722- 257409. 481733

TERENURI LOCAL

• **Aici!!! Vând** parcelă 2.500 mp, lângă centură, curent electric, PUZ aprobat, pentru construcții comerciale, industriale, servicii, 0732.733.623. 379810

• **Aici!!! Vând** parcelă 8.000- 15.000 mp la centură, PUZ aprobat pentru construcții comerciale, servicii, industriale, curent electric, drum, 0732.733.623. 379812

• **Aici!!! Vând** 5 ha teren cu PUZ, aprobat pentru construcții industriale, hale, depozite, curent electric, 82 m, front la centură, 0742.121.300. 379805

• **Vând grădină** 360 mp în Sânicolau Mic la șosea, toate utilitățile, 17.000 Euro,negociabil. Telefon 0770.266.982. 461460

• **Vând locuri** casă, toate utilitățile+ CF, în Arad. Tel. 0745.350.576. 467198

• **Vând teren** arabil 3 ha, Horia 3.800 Eur/ha, tarla 6 cu CF, 6 ha Arad, spre Turnu, tarla 83, 5.200 Eur/ha, ☎ 0741.158.777, 0357/ 427436. 500060

• **Vând/ închiriez** teren cu utilități, posibilitate construcție piață de mașini, lângă Dedeman. Telefon 0745.320.938. 507430

TERENURI JUDEȚ

• **Ofertă! Vând** teren intravilan cca 3.000 mp, cu toate utilitățile în Păuliș- Barațca, preț 16.000 Euro. Telefon 0752.340.414. 481716

• **Urgent, 2000** mp intravilan, partea cu dealul, lângă șosea în Ghioroc. Telefon 0724.298.069. 497800

• **Vând grădină** în Miniș, FS= 19 m, curent electric. Tel. 0749.197.852. 497934

• **Vând loc** casă, zonă liniștită, ideal pentru casă vacanță, loc. Șilindia, 3.500 Eur negociabil. Informații 0736.703.574. 481789

• **Vând teren** 1.000 mp în loc. Livada. Preț 15.000 Eur/negociabil. Tel. 0726.232.102. 499752

• **Vând urgent** loc de casă în Cuvin. Tel. 0723.791.460, 0729.844.491. 494693

• **Vând 3.500** mp teren în Cuvin, 0721.716.139. 461447

IMOBILE CHIRII

• **Închiriez (ofer)** apartament 2 camere, utilat, etaj 1, Banu Mărăcine. Telefon 0733.932.010. 499866

• **Închiriez apartament** 2 camere, Micălaca, zona 300, mobilat și utilat. Telefon 0745.604.162. 468852

• **Închiriez apartament** 3 camere, Bd. Revoluției, 0257/367231. 481749

• **Închiriez apartament** 3 camere, 2 băi, mobilat, P-ța Catedralei, preț negociabil. Tel. 0741.606.045. 495094

• **Închiriez apartament** 1 cameră, Calea Radnei bl. 108 E, etaj 3, Micălaca, 0746.940.828. 496302

• **Închiriez cameră** la casă, zona UTA cu 350 Ron+garanție, 0257/467087. 508895

• **Închiriez garsonieră** și apartament 2 camere, mobilate, gaz, satelit, frigider, mașină spălat, 0751.382.017. 495138

• **Închiriez garsonieră,** conf. 2, Vlaicu, str. Ursului, bloc 5, parter, 0753.310.557. 497901

• **Închiriez garsonieră** confort 1, mobilată sau nemobilată, preț negociabil, Vlaicu, Lebăda. Telefon 0740.073.955. 498182

• **Închiriez garsonieră** conf II, Ursului, bl. 5, etaj I, mobilată, amenajată 100 Eur/lună+ 100 Eur garanție, ☎ 0741.158.777, 0357/ 427436. 500046

• **Dau în** chirie apartament decomandat, 3 camere mobilate, Aradul Nou. Tel. 0722.698.035. 466873

• **Dau în** chirie apartament 3 camere, nemobilat, Vlaicu. Tel. 0749.276.038. 480318

• **Ofer chirie,** ultracentral, mobilat, 2 camere, 200 Eur. Tel. 0756.245.548. 496366

• **Ofer spre** închiriere casă, construcție nouă, zona Vlaicu. Telefon 0745.658.080 507426

SPAȚII COM-ARAD

• **Închiriez alimentara,** zona Biserica Sârbească, pretabil și pentru alte activități.Tel. 0727.310.675, după ora 12. 496501

• **Închiriez hale** 330- 420 mp în parcul Industrial UTA. Tel. 0721.288.570. 499702

• **Închiriez platformă** industrială cu cale ferată, depozite și birouri, 0724.383.512. 506213

• **Închiriez spațiu** (pretabil bar, ocazii festive), mobilat modern, Cocorilor, 0755.509.644. 497938

• **Închiriez spațiu** comercial zona Piața Mică, vad bun. Tel. 0744.770.917. 497931

TEREN-JUDEȚUL ARAD

• **Cumpăr teren agricol pe raza localității Pâncota. Telefon 0723.384.505.** 445748

• **Cumpăr teren** agricol- zona Pecica, Zimand, Sântana, Horia, Semlac, 0722.878.260. 480182

OFERTE LOCURI DE MUNCĂ

• **Angajăm (punct** lucru Șiria) mecanic utilaj încărcare- descărcare și șofer cat. B, 0745.645.192, 0257/531261

• **Angajăm agenți** de pază, oferim cursul de agent de pază. Tel. 0760.256.150. 497969

• **Angajăm agenți** pază cu atestat. CV la sarsecarad@yahoo.com

• **Angajăm gestionar-** vânzător, magazin textil în Galleria Mall, Arad, 0732.668.020. 497932

• **Angajăm ospătară** pentru restaurant-pizzerie, în Arad, lângă primărie, 0744.240.445.

• **Angajăm sudor** TIG (VIG). Telefon 0749.151.408.

• **Angajăm sudori** cu experiență pentru contracte în străinătate. Tel. 0726.671.767.

• **Angajăm tehnician** constructor, zootehnist, energetician permis B. Telefon 0257/252634, 0721.753.989.

• **Angajez șoferi** experiență bascule 40 tone, rabe 16 tone, 0726.369.191.

• **Angajez băieți** intervenție, minim 1,85, permis B, Arad- 0740.072.687

• **Brutărie angajăm** șoferi cu experiență. Telefon 0758.075.621.

• **Cabinet stomatologic** angajează asistentă medicală cu experiență stomatologie. Telefon 0721.162.696.

• **Hotel din** Vlaicu angajează recepționer(ă). Tel. 0723.662.578, 0744.823.046, 0257/289905.

• **Restaurant angajează** ospătară, cunoștințe italiană și femeie la bucătărie, 0743.683.129.

• **Restaurant nou** deschis! Angajăm urgent personal. Tel. 0747.723.142.

• **Restaurant ultracentral** angajăm ospătari. Telefon 0731.337.088.

• **Societate comercială** angajează barmane în zona Confecții. Telefon 0744.147.362.

• **Societate comercială** angajează personal necalificat. Pentru detalii sunați la: 0257/216560.

PRESTĂRI SERVICII

• **A A** Acord Garanție 2 ani reparații mașini spălat ☎0744.241.398, ☎0357/401569 ☎0770.215.523. 480398

• **A Acord** garanție, repar mașini spălat automate, frigidere, domiciliul clientului, 0745.395.282. 495144

• **Ana- Frig repară** frigidere, congelatoare la domiciliu. Garanție 1 an. Telefon 0257/ 210420, 0745.967.198. 507525

• **Curăț, spăl** mochete, covoare, echipament profesional la domiciliul clientului, 0729.257.807. 497795

• **Execut zugrăveli,** faianță, gresie, parchet, izolări, acoperiș, teracote, 0728.022.504, 0771.347.581. 506188

• **Executăm zidărie,** tencuieli, zugrăveli, rigips, izolații, acoperișuri, renovări, fundații, 0740.696.157. 483518

• **Execut: acoperișe,** jgheaburi, interioare-exterioare, finisaje, prețuri avantajoase, 0752.506.937. 481735

• **Expert contabil** P.F.A. prestez servicii de contabilitate generală inclusiv declarații, bilanț revisal. Telefon 0730.503.864. 466897

• **Rașchetăm- paluxăm,** montăm toate tipurile de parchet. Telefon 0721.751.375, website: www.finisaje- interioare- arad.ro 507026

• **Reparăm, tapițăm** canapele, colțare, rolete, domiciliul clientului. Telefon 0257/ 219514, 0724.208.683. 468520

• **Restaurant din** Vlaicu organizează Revelion. Telefon 0257/289905, 0723.662.578, 0744.823.046. 468623

CONSTRUCȚII

• **Acasă aduc** balast nisip, 2- 20, demolez, duc molozul 0745.036.969, 0722.389.480. 273018

• **Vând lemne** de foc din depozit, transport gratuit. Telefon 0743.502.222. 477870

• **Vând lemne** foc tăiate, crăpate și calitate. Telefon 0721.592.572. 485199

• **Vând nisip,** balast, pământ vegetal, mraniță, 0722.485.831. 485561

AUTO ROMÂNEȘTI

• **Vând Dacia** 1310, din 1998, info telefon 0740.844.074, 0741.088.146. 485383

AUTO STRĂINE

• **Cedez contract** leasing Mitsubishi Lancer, an 2008. Telefon 0257/214507. 468830

• **Vând Daewoo** Cielo, an fabricație 1999, preț 1.500 Eur, stare foarte bună, 0722.254.006. 495098

• **Vând Ford** Escort turbo 1,8 diesel, an 1997, stare bună 1.800 Euro, negociabil. Telefon 0745.007.922, 0357/806994. 494659

• **Vând Jeep** Cheroke, an fabricație 2004, motor 2,8 Diesel, stare foarte bună. Informații tel. 0726.232.102. 499753

• **Vând Jeep** Opel Frontera, motor 2,3 diesel, înmatriculat, acte la zi, stare perfectă, 2.100 Euro, 0766.414.643. 483516

• **Vând Opel** Astra Caravan 1,7 diesel, stare impecabilă, 2003, consum 5%, 8 airbaguri, aer condiționat, CD player, Casco, 3450 Eur, 0726.397.574. 495020

• **Vând Peugeot** 307 Xline 2006, 1587 cmc, benzină, 80.000 km, carte service, dublu climatronic, 4.800 Eur, negociabil, 0744.958.818. 496280

• **Vând Peugeot** 307, an 2006, 1587 cmc, benzină, 80kw/110CP, casco, 55.000 km, climă, comenzi volan, geamuri și oglinzi electrice, senzor ploaie, abs, airbag față și lateral, cauciucuri noi, 5.500 Eur, ☎0758.119.348. 477904

• **Vând Renault** Clio, an 2005, 1390cmc, benzină, 55kw/75 CP, Casco, 88.500km, aer condiționat, comenzi volan, geamuri și oglinzi electrice, închidere centralizată, airbag șofer, cauciucuri noi, 2.900 Eur. Telefon 0758.119.348. 477906

RULOTE-REMORCI

• **Vând camion** Ford Transit 4,25 tone, an fabricație 2007, stare foarte bună. Preț 9.500 Eur. Informații tel. 0726.232.102. 499746

GARAJE

• **Dau garaj** în chirie, central. Tel. 0722.161.871. 497952

• **Vând garaj** zidit zona Podgoria, lângă Școala Generală nr.5. Tel. 0357/805251, 0741.109.170. 497880

Se împlinesc 2 ani de când cea care a fost

RUSU ROZALIA (MUTI)

a plecat spre alte zări. Dumnezeu să o odihnească în pace!

Familia Bota din Șiria

Pios omagiu economistului

DĂRĂBAN IOAN

la a 20-a comemorare. Dumnezeu să-l odihnească!

Relly

ELECTRONIC PLUS

• **Cumpăr ladă** frig, mașină spălat automată, congelator, aragaz, 0743.808.604 499849

• **Cumpăr mașini** spălat automate, frigidere. Ofer 30 lei- 50 lei, 0745.395.282. 495143

• **Vând English** 20 Interactive- TM (sigilat), cu activare pe internet. Preț 300 lei (negociabil). Tel. 0747.111.172. 500079

• **Vând frigider,** aragaz, măsuță, 2 canapele, mobilă bucătărie, dulap haine, ☎0752.412.612. 485920

• **Vând frigider,** mașină spălat automată, congelator, combină, aragaz, ladă, 0257/ 210613. 499842

• **Vindem/Reparăm electrocasnice second, frigorifice, mașini spălat, uscătoare, aragaze, electrice, televizoare, anvelope, vitrine comerciale, termopane. Reducere pentru schimb, rate, Lipova. Tel. 0744.796.542.** 661233

MOBIDOM

• **Vând dormitor** nuc, antic, bibilotecă și sufragerie Sil, lemn masiv, frigider, aragaz 3 ochiuri. Tel. 0744.770.917. 485899

• **Vând dormitor,** sufragerie lemn cireș, masivă, sculptată, stare bună, ☎0745.534.654. 466762

• **Vând 2** fotolii și 2 covoare. Tel. 0357/ 418705. 499699

POȘTA LUI CUPIDON

• **Salon masaj** erotic, central, atmosferă incendiară, maseuze fierbinți, discreție, 0760.945.530. 498126

• **Tânăr sufletist** caut parteneră de viață tânără, de până la 25 de ani, cu suflet mare. Telefon 0741.674.310. 507427

PIERDERI

• **Pierdut certificat** constatator original nr. 50319/01.10.2008 aparținând S.C. Fix Prod S.R.L. Arad. Îl declar nul. 506215

ANTICHITĂȚI

• **Cumpăr antichități,** bijuterii, tablouri, argintărie, statuete, ceasuri deosebite pentru colecții. Ne deplasăm la domiciliu, 0722.254.417. 420232

LOCURI DE VECI

• **Vând loc** cimitir UTA, cu cruce și bordură, 0755.509.644. 497936

PLANTE-FLORI

• **Vând grâu** 9- 10 tone, prețul pieței. Telefon 0743.553.583. 507506

• **Vând porumb** boabe, Arad. Telefon 0748.851.005. 508896

ANIMALE-PĂSĂRI DOMESTICE

• **Vând capre** albe de Banat, gestante. Tel. 0723.583.238. 499816

• **Vând două** vaci cu lapte, din care una fătată recent și o vacă gestantă în luna a IX- a. Tel. 0740.095.203, 0751.180.913, 0257/ 279756. 496287

• **Vând porc** gras. Tel. 0722.688.346. 508764

• **Vând porc** gras. Telefon 0741.878.473. 496290

• **Vând porc** gras. Telefon 0741.694.291. 496292

• **Vând porc** mare de carne în jur 200 kg. Telefon 0723.419.271. 496264

• **Vând porci** grași în Grădiște. Telefon 0748.033.492. 496297

• **Vând porci** grași, vițel de 250 kg, Arad, 0257/218326, 0723.613.714. 499740

• **Vând porci** Mangaliță. Telefon 0741.641.080. 508880

• **Vând pui** de carne, puicuțe ouătoare. Telefon 0748.322.489. 496497

• **Vând tăuraș** pentru sacrificare. Informații telefon 0751.309.734. 496313

• **Vând urgent** două iepe rasa Muran Nonius una 6 și alta 8,5 ani, Vânători, jud. Arad. Telefon 0257/354802 498177

• **Vând urgent** vacă gestantă. Telefon 0743.664.478. 497560

• **Vând 3** capre gestante, fără coarne. Telefon 0771.770.173. 497882

ÎMPRUMUTURI FINANCIARE

• **Acordăm credite** în condiții avantajoase. Tel. 0732.505.806, 0735.859.892.

CITAȚII

• **Se citează** pârâtul Andreca Dănuț la Judecătoria Arad, pentru ziua de 15.01.2013, ora 8,30, sala 215, în proces cu Andreca Angela, civil, dosar civil nr. 16.900/55/2013, având ca obiect divorț. 508890

DIVERSE

• **Cumpăr mobilă** din lemn, tablouri, porțelanuri, argintărie și alte obiecte vechi, 0744.203.945. 508882

• **Cumpăr pene** vechi și noi, fier vechi, baterii uzate, alamă, cupru, caroserii, plumb, inox. Ofer preț bun. Tel. 0752.348.495, 0755.920.069, 0757.850.643 496303

• **Cumpăr pene** vechi- noi, neferoase, fier vechi. Ofer preț bun, 0752.566.185. 496499

• **Vând țuică** 52 grade de prune și mere 20 lei/l, pere 25 lei/l, peste 50l 15 lei/l. Telefon 0257/372824. 498225

• **Vând țuică** prune, struguri - calitate. Tel. 0724.320.168. 483673

• **Vând anvelope** de iarnă 155/80 R13. Preț convenabil. Tel. 0751.683.992. 506232

• **Vând cărucior,** rotobil și alte accesorii pentru copii, marca Chicco. Telefon 0740.111.930. 499784

• **Vând canapea** extensibilă și 2 fotolii, TV color, hotă nouă, mașină cusut electrică, covor 2x3 m, dulap 2 uși, măsuță rotundă, 6 scaune masive. Tel. 0756.364.630. 506173

• **Vând cauciucuri de iarnă - second hand (M+S). 0741.234.774.** 496267

• **Vând făină** și tărâțe, 0744.190.192. 415687

• **Vând solar** bronzat tip cabină duș aproape nou. Telefon 0723.449.617. 494939

APELURI

• **Terapeut tratez:** dureri de spate, sciatică, hernii discale, spondiloze cervicale, torticolis. Telefon 0731.341.788. 485557

Cu 5 lei în plus, anunțurile de deces pot fi însoțite de unul dintre următoarele simboluri:

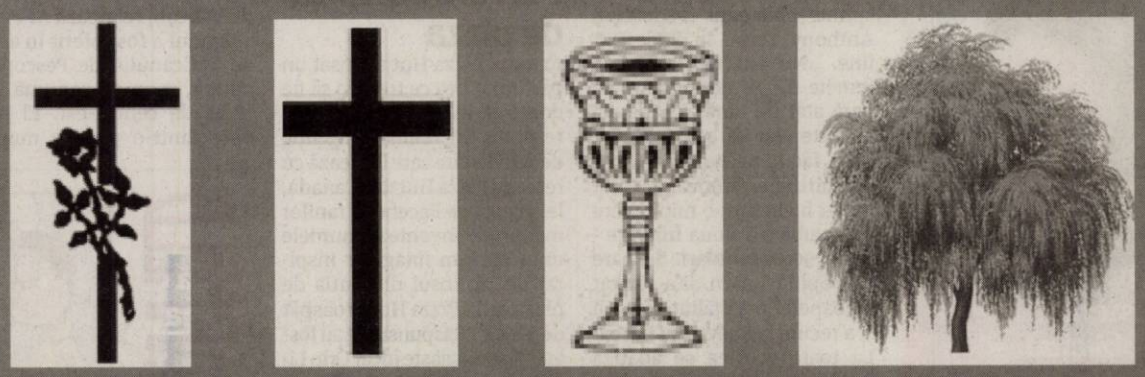

William şi Kate FOTO: EPA

Kate a ieşit din spital

LONDRA. Kate, soţia prinţului William, a ieşit ieri dimineaţă din spitalul londonez unde fusese internată luni cu greţuri severe datorate sarcinii, conform unui fotograf AFP. Kate a apărut la braţul soţului la uşa spitalului, zâmbitoare şi cu un buchet de trandafiri galbeni, plecând apoi cu maşina spre palatul Kensington, unde se va odihni câteva zile, au precizat serviciile regale.

Presa engleză se întreabă cine vor fi naşii viitorului moştenitor al tronului. Pippa şi Harry ar fi prima opţiune fiindcă, potrivit tradiţiei regale, martorii mirilor îndeplinesc în general şi rolul de naş şi naşă al primului copil al perechii căsătorite. Potrivit lui Joe Little, redactor şef al revistei „Majesty", „Pippa şi Harry sunt una din opţiuni, dar mai există şi altele. Ar putea fi aleşi şi prietenii lui William, van Cutsem şi van Straubenzee".

SURSA: AGERPRES

Nominalizări la Grammy

NASHVILLE. Reprezentanţii National Academy of Recording Arts and Sciences, organizaţia care decernează premiile Grammy, au celebrat miercuri seară diversitatea din muzică, întrucât şase artişti din genuri muzicale diferite, au primit cele mai multe nominalizări - câte şase - la premiile Grammy 2013.

Astfel, Kanye West, Jay-Z, Frank Ocean, Dan Auerbach din grupul The Black Keys, trupa Mumford & Sons şi grupul fun. sunt artiştii care au fost nominalizaţi în şase categorii, informează accesshollywood.com. Nominalizările pentru premiile Grammy 2013 au fost anunţate miercuri seară, în cadrul unui concert organizat la Bridgestone Arena din oraşul american Nashville. Dan Auerbach a primit cinci nominalizări ca membru al trupei The Black Keys şi o nominalizare individuală la categoria „producătorul anului". Cea de-a 55-a gală Grammy Awards va avea loc pe 10 februarie la Los Angeles. Vor fi acordate trofee în 81 de categorii. Concertul i-a avut ca prezentatori principali pe rapperul LL Cool J şi cântăreaţa de muzică country Tylor Swift.

Kanye West

SURSA: MEDIAFAX

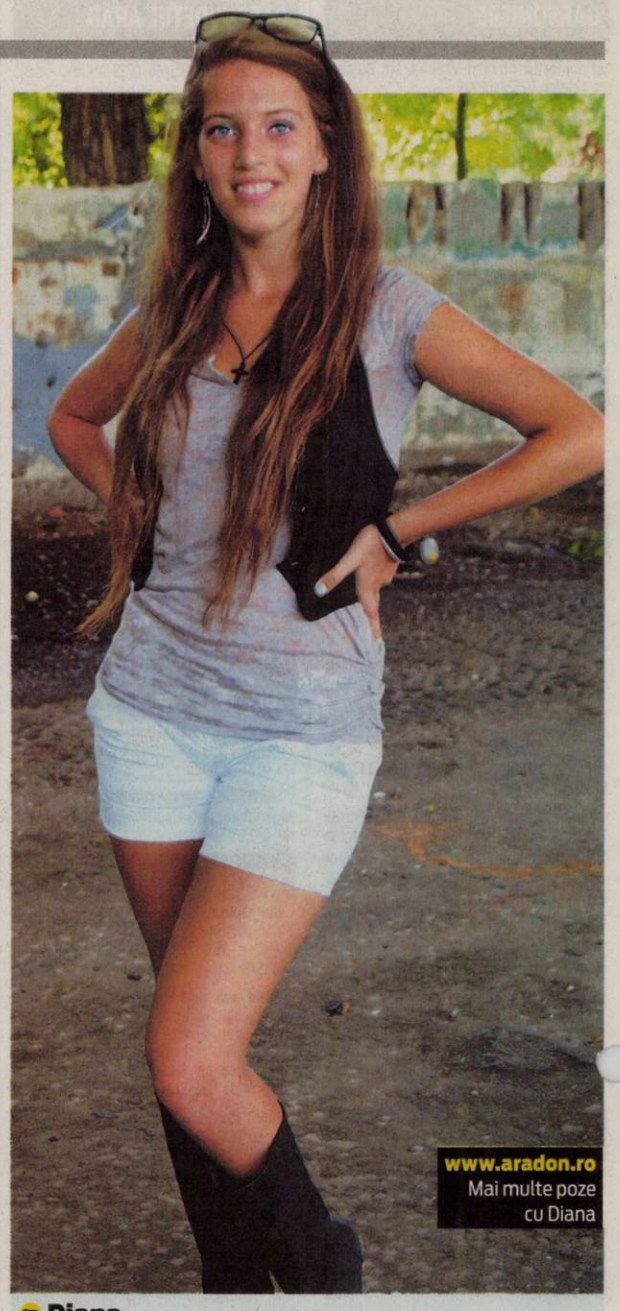

Diana
Este pasionată de muzică şi sport.

www.aradon.ro
Mai multe poze cu Diana

În patrimoniul UNESCO

PARIS. UNESCO a decis, în cadrul celei de-a şaptea sesiuni a Comitetului Interguvernamental de Protejare a Patrimoniului Cultural Imaterial, care se desfăşoară la Paris, în perioada 3 - 7 decembrie, înscrierea ceramicii româneşti de Horezu în lista Patrimoniului cultural imaterial.

Ceramica de Horezu FOTO: FAN

Potrivit UNESCO, confecţionarea ceramicii de Horezu este „un meşteşug tradiţional unic", practicat atât de bărbaţi, cât şi de femei din partea de nord a judeţului Vâlcea, procesul de fabricaţie fiind divizat. Astfel „bărbaţii sunt cei care se ocupă cu extragerea lutului, care este, ulterior, curăţat, porţionat şi udat, frământat, tescuit şi amestecat, devenind astfel materia primă cleioasă din care sunt confecţionate celebrele vase roşiatice de Horezu. (...) Femeile sunt acelea care decorează obiectele folosind tehnici şi instrumente specifice, cu care desenează modele tradiţionale". **SURSA: MEDIAFAX**

Fabien Delon FOTO: FAN

Actor într-un film erotic

PARIS. Fabien Delon, cel mai mic fiu al actorului Alain Delon, se lansează în domeniul artistic cu un film erotic în care va juca alături de Eric Cantona, anunţă ziarul „Aujourd'hui en France". Filmul, regizat de Yann Gonzalez, va prezenta povestea unei perechi în lipsă de senzaţii tari care se hotărăşte să organizeze o orgie acasă ca să se distreze. **SURSA: AGERPRES**

A uitat averea în autobuz

VIENA. O pensionară austriacă a uitat 390.000 de euro într-un autobuz de transport public din Viena pe care scrupulosul şofer i-a predat poliţiei. Purtătoarea de cuvânt a poliţiei a confirmat astfel informaţia din ediţia de joi a cotidianului Kronen Zeitung, faptele desfăşurându-se la 25 noiembrie.

Poliţia a reuşit să o identifice pe uituca pensionară şi i-a restituit cei 390.000 de euro, economiile sale de o viaţă.

La sosirea la capăt de linie, şoferul autobuzului a descoperit banii în timpul inspecţiei autobuzului într-un plic abandonat pe un scaun.

SURSA: MEDIAFAX

Calendar ecologist Pirelli

Pe 2013, calendarul editat de Pirelli nu mai găzduieşte femei în ipostaze nud.

Fete frumoase în Brazilia FOTO: FAN

ROMA. Timp de 39 de ani, bărbaţii din lumea întreagă aşteptau cu nerăbdare sfârşitul anului pentru a putea achiziţiona calendarul editat de celebrul fabricant italian de anvelope Pirelli pentru că paginile acestuia găzduiau fotografii cu cele mai frumoase femei din lume în ipostaze nud, transmite BFM, cu referire la pirellical.com.

Acestei poveşti frumoase i-a pus capăt anul acesta cunoscutul fotograf Steve McCurry, invitat pentru realizarea ediţiei aniversare a calendarului Pirelli-2013, care a decis: fără nuduri, doar fete îmbrăcate pe fundalul unor peisaje şi locuri frumoase din Brazilia. Cu greu, McCurry ar putea fi acuzat de puritanism, el urmând doar politica brandului.

Aparent, managementul Pirelli încearcă să „flirteze" cu opinia publică din ţara în care sunt situate cinci (mai mult decât oriunde altundeva în lume) dintre fabricile sale de produs anvelope.

În consecinţă, cel de-al 40-lea calendar Pirelli apare mai în ton cu imperativele ecologiste, scoţând în evidenţă caracteristicilor culturale ale Braziliei. Militanţii pentru conservarea naturii în Brazilia pot considera aceasta ca pe o mică victorie, din moment ce nu pot face ca fabricile poluatoare să fie închise.

Toate modelele sunt îmbrăcate. Dar aceasta nu le face mai puţin atractive. Pentru calendarul Pirelli-2013 şi-au dat concursul, între altele, modelele Kylie Kuhn (SUA), Petra Nemcová (Cehia), Adriana Lima, Sonia Braga şi Marisa Monte din Brazilia.

SURSA: AGERPRES

Curios
Puiul de cangur se familiarizează cu ţarcul de la grădina zoologică Bali din Gianyar, Indonezia. FOTO: EPA

Multe liftinguri şi botox

ROMA. Ca să rămână tânără, actriţa Sophia Loren a recurs şi chiar a făcut abuz de operaţii de chirurgie estetică. Ea ar fi cheltuit nu mai puţin de 50.000 dolari pe liftinguri şi injecţii cu botox. Cu alte, cuvinte, obrazul subţire cu cheltuială se ţine.

Sophia Loren FOTO: EPA

La 78 de ani, Sophia Loren arată foarte bine, este de părere closermag.fr. Secretul ei este chirurgia estetică. „Sophia Loren este incredibilă", spune chirurgul vedetelor, Anthony Youn, în RadarOnline. „Nu am văzut încă o femeie de 78 de ani care să pară atât de tânără", adaugă el. Este clar că actriţa italiană a făcut multe intervenţii de chirurgie estetică. Potrivit lui, ar fi cheltuit o mică avere ca să aibă o a doua tinereţe - peste 50.000 dolari. Se pare că Sophia Loren şi-a ridicat pleoapele, şi-a înălţat pometii şi a recurs la injecţii cu botox. La toate acestea se adaugă implanturi mamare.

SURSA: AGERPRES

Pizza Hut FOTO: FAN

Parfum cu miros de pizza

OTTAWA. Pizza Hut a lansat un parfum. Ceea ce trebuia să fie doar o glumă s-a transformat în realitate. Grip Limited, agenţie de publicitate care lucrează cu reţeaua Pizza Hut din Canada, le-a cerut pe Facebook fanilor mărcii să inventeze numele unui parfum imaginar inspirat de „mirosul din cutia de pizza de la Pizza Hut proaspăt deschisă". Răspunsurile au fost atât de entuziaste încât Grip Limited a hotărât să transforme ideea parfumului în realitate.

Un brad de 25 de metri

VATICAN. O macara imensă a instalat joi un brad de 25 de metri în piaţa Sfântul Petru de la Vatican, în contextul în care pregătirile pentru Crăciun se desfăşoară sub semnul măsurilor de austeritate adoptate de Vatican, relatează AFP.

Bradul a fost oferit în acest an Vaticanului de Pescopennataro, o mică comună din Italia de centru-est. El provine dintr-o pădure numită „codrul brazilor suverani" din apropierea localităţii. Luminile vor fi aprinse pe 14 decembrie de către papă, cu zece zile înainte de Naşterea lui Isus, una din cele mai mari sărbători ale creştinismului, alături de Paşti. Comuna Pescopennataro a mai oferit un brad municipalităţii Romei, care va fi instalat aproape de Colosseum.

SURSA: AGERPRES

Primit de Vatican FOTO: EPA

FONDAT 1989, APARE LA ARAD, TEL. 0257/281.802, E-MAIL: REDACTIA.JURNALARADEAN@INFORMMEDIA.RO; PUBLICITATE.JURNALARADEAN@INFORMMEDIA.RO

JURNAL ARĂDEAN

Scriitori arădeni în gală, la Teatru
PAGINA 4

Ce dres alegi pentru o ţinută chic de iarnă
PAGINA 11

LUNI
10 DECEMBRIE 2012
ANUL XXIV, NR. 6715
16 PAGINI - 1,2 LEI

-6° Temperaturile se vor situa între -8 şi -6 grade. Vântul va sufla cu 13 km/h.

DIMINEAŢA | AMIAZA | SEARA

Vot alb pentru judeţul Arad

Ninsoarea şi-a spus cuvântul în Arad: locuitorii judeţului nu s-au înghesuit la vot, prezenţa la urne ajungând la 35,28%.

ARAD. Zăpada a bătut votul. Aceasta ar putea fi concluzia zilei de vot pentru Parlamentul României, la nivelul judeţului nostru. Arădenii au fost cu greu scoşi din case, nămeţii jucând probabil cel mai important rol duminica de alegeri. Aradul a ocupat constant ultimele locuri la raportările naţionale privind prezenţa la urne, de la locul doi de la coadă, la locul patru la final. O premieră tot s-a înregistrat la nivelul judeţului: pentru prima dată, cei din municipiu au luat faţa celor de la ţară, dimineaţa avansul fiind mult mai mare în favoarea celor de la oraş. Mai spre seară, sătenii s-au îndreptat totuşi spre urne, dar numărul prezenţilor la vot a fost tot unul scăzut.

Potrivit BEC, la raportarea de la ora 21.00, în Arad se prezentaseră la urne doar 35,28% (35,41% în mediul urban şi 35,10% în mediul rural). Judeţul nostru ocupa cu acest scor locul patru de la coadă, pe ultimul loc fiind judeţul Timiş, urmat de Maramureş şi Cluj.

Dacă arădenii de rând nu au arătat un interes prea mare pentru cine va accede în Senat şi Camera Deputaţilor, politicienii s-au mobilizat exemplar. Au venit la vot însoţiţi de familii şi staff-urile de campanie, au făcut declaraţii după ce au pus ştampila pe buletinele de vot şi au aşteptat cu sufletul la gură închiderea urnelor.

Nimeni nu a ştiut, până la închiderea urnelor, dacă zăpada le-a venit în ajutor sau i-a sabotat. Şi mai nimeni dintre candidaţii la Parlamentare şi şefii locali ai partidelor intrate în competiţie nu s-au grăbit după închiderea urnelor să facă declaraţii. Cu câteva spuse a ieşit în public Mihai Răzvan Ungureanu. Ovidiu Marian, Mihăiţă Calimente şi Ioan Cristina au făcut şi ei câteva afirmaţii, ceilalţi candidaţi aşteptând numărătoarea paralelă pentru a da declaraţii cât mai apropiate de realitatea voturilor.

La ora închiderii ediţiei, mai nimeni nu se lăuda cu victoria la alegeri. Aradul se putea lăuda, însă, cu faptul că incidentele electorale au lipsit cu desăvârşire. Doar câteva sesizări au fost făcute către BEJ, cele mai multe venind din partea ARD. Semn că...

La nivel naţional, conform sondajelor, USL a câştigat alegerile cu peste 52%. /P.5,6,7

Incident la vânătoare FOTO: FAN

Vânător francez, pe mâna poliţiei

BĂTUŢA. Poliţiştii au stabilit ce s-a petrecut în cadrul partidei de vânătoare de la Bătuţa, la care au participat opt francezi, unul dintre ei fiind rănit de un glonţ. /P.8

Intră în vacanţă FOTO: FAN

Tribunalul în vacanţă

ARAD. Tribunalul Arad intră în vacanţă. Din 21 decembrie până în 11 ianuarie. Nu chiar toate compartimentele Tribunalului Arad sunt în vacanţă pentru că cele care se ocupă de activităţile cu publicul îşi vor desfăşura programul de luni până vineri între orele 08,30-10,30 (registratura, arhiva şi biroul de informare şi relaţii publice). /P.8

Licitaţii de sărbători FOTO:FAN

Licitaţii înainte de Crăciun

ARAD. Fiscul nu ţine cont de sărbători. Datoriile firmelor duc la executare silită chiar şi în luna decembrie, iar Finanţele organizează licitaţii şi cu câteva zile înainte de Crăciun. /P.3

Loto din 9 decembrie

6/49:	40, 11, 47, 31, 38, 29
NOROC	1259164
5/40:	10, 26, 34, 24, 9, 39
JOKER	18, 37, 16, 39, 43/19

Transferuri
Banii transmişi de români în ţară.

Grafica: J.b. Sursa: BNR

Alegeri şi viscol

A nins mult şi s-a votat puţin în Arad. Judeţul nostru a fost mereu în coada listei naţionale în ceea ce priveşte prezenţa la vot, viscolul fiind considerat unul din responsabilii absenteismului. FOTO: EPA

Viscolul a îngenuncheat autorităţile

Ninsoarea şi, în special, viscolul au afectat puternic traficul atât pe drumurile naţionale, cât şi pe cele judeţene.

ARAD. Ne-au izbit în plin. Cam aşa am putea descrie, în cel mai scurt mod posibil, fenomenele meteorologice din ultimele zile. Deşi autorităţile ştiau că weekend-ul va fi unul capricios din punct de vedere al vremii şi s-au pregătit pentru „invazia albă", orice măsură a fost inutilă. După o ninsoare care a durat mai bine de 30 de ore, toate drumurile din judeţ au avut de suferit. Şi nu vorbim neapărat de cantitatea uriaşă de omăt, ci de viscolul care a zădărnicit orice luptă dusă de autorităţi cu vremea. Problemele pe şosele au apărut încă de sâmbătă după masă, când zăpada s-a aşezat deja confortabil pe drumuri. Utilajele de deszăpezire au ieşit „în haită" pe drumurile judeţului, dar vântul puternic aducea înapoi toată zăpada împrăştiată de autovehiculele cu lamă.

„Cam toată partea de câmpie din judeţul nostru a fost afectată de viscol", a anunţat Cristian Drăgan, managerul judeţului Arad. /P. 3

Poliţistul Pele şi legea lui

ARAD. Un tânăr din Semlac a depus o sesizare împotriva unui poliţist din localitate. Se pare că omul legii ar fi avut un comportament agresiv şi nedemn de uniforma pe care o îmbracă. /P.8

Şomajul, la cota 400

ARAD. Aradul are tot mai mulţi şomeri. Numărul arădenilor care au rămas fără un loc de muncă a urcat cu aproximativ 400, diferenţa fiind calculată între valorile înregistrate în noiembrie 2011 şi cele din aceeaşi lună a acestui an. /P.3

Gomboş Karoly FOTO: L.S.

„Combinata" Criş – „Vladi" e gata

VLADIMIRESCU. Dacă nimic nu se întâmplă, astăzi, se vor semna actele prin care CS Vladimirescu se mută, „cu arme şi bagaje", la Chişineu Criş, din retur urmând ca divizionara C să evolueze pe Criş. Cum lucrurile par clare, finanţatorul Gomboş Karoly lucrează deja la lotul de jucători. /P.10

În finală!
Performenţă notabilă obţinută de grupa 2004 de la CS Atletico Arad, care a reuşit să câştige faza zonală a Memorialului Gheorghe Ene la fotbal în sală. Astfel, micuţii fotbalişti pregătiţi de Dinu Doncă şi Bogdan Oneţ au obţinut dreptul de a participa la turneul final, care va avea loc la Braşov, la mijlocul acestei săptămâni. /P. 9
FOTO: FAN

12005
9 771220 748010

Remember: 10 decembrie

1804 S-a născut Eugène Sue, scriitor francez (d. 1859)

1830 S-a născut Emily Dickinson, poetă americană (d. 1886)

1860 S-a născut Anna Crossant-Rust, scriitoare germană (d. 1943)

1896 A murit savantul Alfred Nobel, inventatorul dinamitei şi iniţiatorul Premiului Nobel (n. 1833)

1908 S-a născut Olivier Messiaen, compozitor francez (d. 1992)

1919 S-a născut Sile Dinicu (Vasile Dinicu), dirijor, pianist, compozitor (d. 1993)

1920 S-a născut Reginald Rose, scriitor american (d. 2002)

1926 S-a născut Eddie Guitar Slim Jones, muzician american (d. 1959)

1928 S-a născut Dan Blocker, actor american (d. 1972)

1934 S-a născut Leopoldina Bălănuţă, actriţă românca (d. 1998)

Leopoldina Bălănuţă FOTO:FAN

1936 A murit Luigi Pirandello, scriitor italian, întemeietorul teatrului modern european (n. 1867)

1952 S-a născut Julianne Baird, soprama americană

1954 S-a născut Cristian Teodorescu, scriitor român

1960 S-a născut Kenneth Branagh, actor şi regizor britanic

1972 S-a născut Brian Molko, muzician britanic-american

1971 A murit Miluţă Gheorghiu, actor român (n. 1897).

Au plecat dintre noi...

Plujar Ema (1928), Baciu Albert (1950).

Telefoane utile

☎ INFORMAŢII TELEFONICE: 118.932; ☎ROBOT: 1958; ☎APEL UNIC DE URGENŢĂ (SALVARE, POLIŢIE; Pompieri): 112; ☎PRIMARIA MUNICIPIULUI ARAD: Program de relaţii cu publicul (camera 5) luni-vineri între orele 8-20. Tel.: 0257/284.744; tel. centrală: 0257/281.850; ☎S.C. E.ON GAZ ROMÂNIA - Sucursala Arad - Dispecerat şi intervenţie telefon:0357/403.321; ☎DERANJAMENTE CURENT ELECTRIC: 0257/929; ☎INFORMAŢII CFR: 0257/231.777;

Sudoku

Soluţiile jocurilor din numărul precedent:

REGULI: În fiecare bloc sunt câteva cifre între 1 şi 9, stabilite dinainte. Acestea trebuie completate cu cifrele lipsă, în aşa fel încât fiecare număr să figureze o singură dată. De asemenea, cifrele de la 1 la 9 trebuie să figureze o singură dată atât pe rândurile orizontale cât şi pe coloanele verticale ale celor nouă blocuri luate împreună.

7		4				9	8	3
	1	2	9					
3	9		7	6			1	
	8	3			1			9
		5		9	3	8	6	
			5	8	6	7		1
4				2	9	1		
9		6		1			2	
8			3		5			7

ÎNCEPĂTORI

7			6					
8		9		2	4			5
	4	2	7					
						9	3	
2		6				4		8
	7	8						
					6	1	7	
5			1	4		3		2
					3			4

AVANSAŢI

3	7	5	1	8	9	2	6	4
8	4	2	6	3	7	9	5	1
1	9	6	5	4	2	7	8	3
6	2	7	3	1	5	4	9	8
9	8	1	2	7	4	5	3	6
4	5	3	9	6	8	1	7	2
5	6	9	4	2	3	8	1	7
7	3	4	8	5	1	6	2	9
2	1	8	7	9	6	3	4	5

ÎNCEPĂTORI

5	9	7	8	4	2	3	1	6
3	8	6	1	5	9	4	2	7
4	2	1	7	3	6	8	5	9
8	7	9	4	1	3	2	6	5
1	4	2	5	6	8	7	9	3
6	5	3	2	9	7	1	4	8
2	3	5	9	7	1	6	8	4
9	6	8	3	2	4	5	7	1
7	1	4	6	8	5	9	3	2

AVANSAŢI

UNDE MERGEM în Arad

Cinema

CINEMATOGRAFUL „DACIA"

- O lună în Thailanda (România), orele 16:00, 18:00, 20:00.

CINEMA CITY ATRIUM

- Argo, ora 21:50
- Atlasul norilor, 16:20, 20:10
- Aventurile lui Sammy 2 -3D, ora 3:10
- Categoria grea în acţiune, orele 14:10, 19:30, 21:40
- Cinci eroi de legendă -3D dublat, 14:00, 16:00, 18:00
- Cinci eroi de legendă -3D subtitrat, orele 17:00, 19:00
- Detectivul Alex Cross, ora 19:40
- Dincolo de întuneric, orele 17:30, 19:50
- Dredd – 3D, ora 22:10
- Ho Ho Ho 2: O loterie de familie, orele 13:00, 15:10, 17:20
- Hoţul de cuvinte, orele 14:20, 16:20, 18:20, 20:20, 22:20
- În căutarea lui Nemo - 3D, 14:50
- Jaf contra cronometru, orele 13:30, 18:30, 20:30, 22:30
- Mereu în offside, orele 13:30, 15:40, 17:50, 20:00, 22:10
- Omul cu pumni de fier, orele 13:20, 15:20, 17:20, 19:20, 21:20
- Ralph Strica-Tot 3D, ora 15:20
- Saga Amurg: Zori de zi - Partea a 2-a, orele 14:30, 16:50, 19:10, 21:30
- Skyfall: Coordonata 007, orele 15:40, 21:10.

Citire apometre

Luni 10 decembrie 2012. Cetăţii, Diogene, Părului, Micşunelelor, Gladiator, Pompei, Hector, Marte, Troiei, Cezar, Santinelei, Infanteriei, Achile, 13 Martiri, Trompetei, Radu de la Afumaţi, Lipovei, Păstorului, Zefir, C. Negruzzi, A. Ivireanu, Z. Moricz, Bradului, Zmeurei, P. Rareş, Comunarzilor, Turdei, Jiului, Oltului, Retezat, Faurilor, Laptelui, Ştefan Tenetchi, Călţunaş, Alexandru cel Bun, Septimiu, Trotuşului, Herodot, Mimozei, Năsăud, Teuz, Buziaş, Mircea Vodă, Ulmului, Solomon, Macedoniei, Orfeu, Măgurei, Crişului, Prometeu, Diana, Letiţiei, Aviaţiei, calea Victoriei, Aviator Vuia, Deltei, H. Sava, Andrei Şaguna cu soţ, A. Karoly, Andrei Şaguna fără soţ, B. Bartok, E. Gârleanu, Minervei, Clopoţeilor, Crişan, Ghiba Birta, Şt. A. Doinaş, I. Marşieu, B. Bela, Ghe. Lazăr, Tr. Dobra, Plevnei, P-ţa Arenei, K. Aladar, Mozart, Dacilor, Teiului, Paris.

Marţi 11 decembrie 2012. Căp. I. Fătu, Coasei, Frunzei, Tulnic, Ştefan Zarie, Frumoasa, Iasomiei, Brânduşei, Panselei, Căpşunilor, Luncii, Cerbului, Poiana, C. Negruzzi, A. Ivireanu, P. Rareş, Comunarzilor, Retezat, Oltului, Jiului, Turdei, Meşterul Manole, Sulfinei, Cameliei, Izvor, Spătarul Preda, Dima, Greierilor, Curcubeului, Radu Negru, Cosminului, Câmpurilor, Septimiu, Trotuşului, Herodot, Mimozei, Teuz, Năsăud, Buziaş, Mircea Vodă, Ulmului, Independenţei, Suceava, Păltiniş, Gloriei, Solomon, Macedoniei, Orfeu, Măgurei, Caisului, Prometeu, Diana, Letiţiei, Aviaţiei, Ep. R. Ciorogariu fără soţ, Oituz, E. Gârleanu, Minervei, Clopoţeilor, V. Ureche, V. Micle, Cîmpinului, Bârsei, Salciei, Ciocârliei, Crişan, G. Birta, Şt. A. Doinaş, I. Marşieu, B. Bela, Ghe. Lazăr, Tr. Dobra, Plevnei, K. Aladar, p-ţa Arenei, Mozart, Dacilor, Paris.

Horoscop

BERBECUL (III.21.-IV.20.)
Astăzi nu este indicat să semnaţi documente oficiale sau să vă ocupaţi de afaceri. Cei din jur nu sunt de acord cu ideile dumneavoastră. Nu vă lăsaţi demoralizat şi nu renunţaţi la planurile de schimbare!

TAURUL (IV.21.-V.20.)
Dimineaţa aflaţi că o cunoştinţă s-a îmbolnăvit grav. Vă implicaţi şi, astfel, faceţi mai multe drumuri scurte. În a doua parte a zilei, sfaturile unei rude mai în vârstă vă ajută să vă clarificaţi sentimentele.

GEMENII (V.21.-VI.21.)
Sosirea unor musafiri din altă localitate vă obligă să vă schimbaţi planurile pentru azi. Dacă vă roagă să îi ajutaţi cu ceva, vă sfătuim să nu îi refuzaţi. Spre seară, un prieten de familie vă dă o veste neplăcută.

RACUL (VI.22.-VII.22.)
Sunteţi hotărât să rezolvaţi o problemă financiară care vă sâcâie de mai multă vreme. Dacă vi se propune să vă asociaţi într-o afacere, vă sfătuim să nu ezitaţi. Cu puţin efort puteţi să redresaţi bugetul familiei.

LEUL (VII.23.-VIII.23.)
Intenţionaţi să începeţi o activitate nouă, dar vă lipseşte simţul practic. Vă recomandăm să mai aşteptaţi. S-ar putea să aveţi mici probleme de sănătate. Este ceva trecător, nu vă faceţi griji!

FECIOARA (VIII.24.-IX.23.)
Dimineaţa sunteţi foarte sensibil şi nu sunteţi mulţumit de nimic. Încercaţi să depăşiţi această stare, pentru că poate să vă afecteze relaţiile cu familia şi prietenii! Spre seară, primiţi veşti de la o rudă.

BALANŢA (IX.24.-X.23.)
Se pare că nu sunteţi foarte inspirat în ceea ce priveşte relaţiile sociale. Vă sfătuim să nu faceţi investiţii, chiar dacă vi se oferă ocazia. Relaţiile sentimentale trec printr-o perioadă favorabilă.

SCORPIONUL (X.24.-XI.22.)
S-ar putea să nu vă simţiţi în formă şi să nu puteţi termina ce aţi început. Nu este momentul să vă asumaţi noi responsabilităţi. După-amiază sunteţi invitat la o petrecere unde vă simţiţi foarte bine.

SĂGETĂTORUL (XI.23.-XII.21.)
Se pare că socoteala de acasă nu se potriveşte cu cea din târg. Dimineaţa, un prieten vă cere o mână de ajutor în afaceri şi veţi avea de câştigat dacă nu îl refuzaţi. Vă recomandăm să evitaţi orice fel de speculaţii.

CAPRICORNUL (XII.22.-I.20.)
Nu staţi prea bine cu simţul practic. Evitaţi discuţiile în contradictoriu. Sfaturile unei persoane mai în vârstă vă sunt de mare folos pentru a lua o decizie importantă în relaţiile sentimentale.

VĂRSĂTORUL (I.21.-II.20.)
Dimineaţa este posibil să aveţi mici dificultăţi pe plan sentimental, dar le puteţi rezolva cu calm. Cu o vorbă bună, puteţi dezamorsa o discuţie pornită din nimic.

PEŞTII (II.21.-III.20.)
Se pare că intuiţia nu prea vă ajută astăzi. Vă sfătuim să ţineţi cont de sfaturile unei persoane mai în vârstă din familie. Odihniţi-vă mai mult şi căutaţi să vă destindeţi! Primiţi vizita unor prieteni de familie.

Sănătate

- **CABINET GINECOLOGIC:** Cabinet Ginecologic Arad, B-dul Decebal 11 (lângă Hotel Aradul), chiuretaj medicamentos, eco 4 D, test PAP.TEL: 0770823850, 0723643581
- **NOU! Policlinica Dr.Turcin,** Str. Eftimie Murgu nr. 67, pune la dispoziţia dvs. Serviciul de cardiologie dotat cu aparatură de ultimă generaţie, consultaţii în contract cu CSAS, EKG computerizat, ecografie cardiacă la cele mai avantajoase preţuri; de dermatologie, oftalmologie şi ORL. **Tel:0257/285510, www.policlinica-turcin.ro**

Pieţe şi târguri

Astăzi este zi de piaţă la Curtici, Nădlac, Bocsig, Gurahonţ, Moneasa, Pilu, Vladimirescu. Tot astăzi se organizează târg săptămânal la Gurahonţ şi Bârzava.

Mâine, marţi, este zi de piaţă la Sebiş, Almaş, Apateu, Semlac, Sântana, Şilindia, Vârfurile.

Dobânzile bancare în vigoare la 10.12.2012

DENUMIREA BĂNCII	SUMA MINIMĂ (RON)		DOBÂNDA (% PE AN)											
			PERSOANE FIZICE						PERSOANE JURIDICE					
	PERSOANE FIZICE	PERSOANE JURIDICE	LA VEDERE	PE TERMEN DE (LUNI)					LA VEDERE	PE TERMEN DE (LUNI)				
				1	2	3	6	9	12		1	2	3	6	9	12
BCR	100	1000	0,25	4,40	4,50	4,60	4,70	4,80	4,90	0,25	4,40	4,50	4,60	4,70	4,80	4,90
BRD	1000	10.000	0,25	4,00	4,00	4,10	4,15	4,15	4,25	0,25	4,00	4,00	4,10	4,15	4,15	4,25
Sanpaolo Bank	100	5000	0,1	5,00	5,15	5,25	5,50	5,50	5,50	0,1	5,00	5,15	5,25	5,50	5,50	5,50
B. Transilvania	100	2500	0,15	5,10	-	5,50	6,00	6,00	6,75	0,15	5,10	-	5,50	6,00	6,00	6,75
BancPost	500	5000	0,15	5,00	5,50	6,00	6,90	7,20	7,50	1	5,00	5,50	6,00	6,90	7,20	7,50
Raiffeisen	4000	1000	0,25	4,60	-	4,75	5,00	-	5,25	0,25	4,60	-	4,75	5,00	-	5,25
B. Coop. Mureşul	30	200	0,1	5	-	6	6,5	7	7	0,1	5	-	6	6,5	7	7
B. Comercială Feroviară	100	100	0,25	5,9	-	6,2	6,1	6	6	0,25	5,9	-	6,2	6,1	6	6

aradjob.ro

Vremea

Luni, 10 decembrie

www.aradon.ro

-7° LA ORA 6 — temperaturile se vor situa între -8 şi -7 grade. Vântul va sufla cu 13 km/h dinspre SSE.

-6° LA ORA 18 — temperaturile se vor situa între -6 şi -7 grade. Vântul va sufla cu 13 km/h dinspre E.

Ziua precedentă

Arad	-12 - -3	Umiditate:	100%
Lipova	-12 - -3	Presiune:	982.05mb
Chişineu-Criş	-12 - -3	Precipitaţii:	70%
Săvârşin	-12 - -3	Vânt:	21 km/h
Sebiş	-12 - -3	Direcţie vânt:	NNV

Soarele

Răsare: 08:04
Apune: 16:48

FAZELE LUNII

13.12. | 20.12. | 28.12. | 5. 01.

Azi

Temperaturile se vor situa între -8 şi -6 grade. Vântul va sufla cu 13 km/h, dinspre SSE.

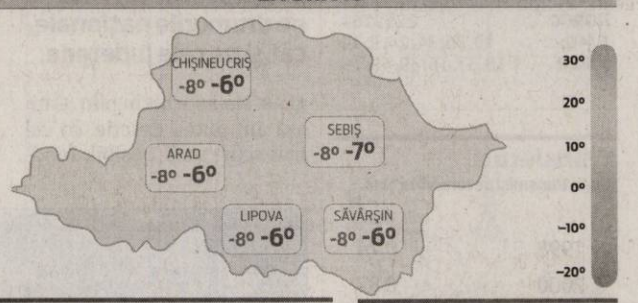

	LUNI	MARŢI	MIERCURI	JOI
	-8° -6°	-8° -3°	-6° -2°	-12° -6°
	parţial înnorat/ ninsori	ninsori	ninsori	ninsori

Calendar

Biserica ortodoxă: Sf. Mc. Mina, Ermoghen şi Evgraf (Post)
Biserica greco-catolică: Sf. m. Mina, Ermoghen şi Eugraf
Biserica romano-catolică: Ss. Melhiade, pp.; Mina, ostaş m.

Prognoză pentru trei zile

Temperaturile minime vor fi cuprinse între -12 şi - 6 grade, iar cele maxime între -6 şi -2 grade.

Temp.minime: -12 - -6 °C
Temp.maxime: -6 - -2 °C.

JURNAL ARĂDEAN
B-dul Revoluţiei nr. 62, Arad
BRAT Auditat de BRAT
Reclamaţii difuzare: 0257/212.032

Director editor: Mircea Ţişcă (8427)
Secretariat: 0257.281802 (centrala), fax - 0257.212.012
Şef departament difuzare: Carmen Csordas
Marea publicitate: 0257.280904; Mica publicitate: 0257.210775
Tiparul executat la: Tipografia Inform Media Debrecen

Redactor şef: Adriana Barbu (8416) Responsabil de număr: Leo Sfâra
Secretar general de redacţie: Gabriela Groza (8423); **Departamente: Eveniment:** Simona Butaru, Monica Ardelean (8405), Alin Gherasim (8417), Ioana Costaş (8414); **Politic:** Simion Todoca (8434); **Economic:** Andreea Pintea (8415); **Cultură, Învăţământ:** Vasile Filip (8421); **Social:** Diana Duţu (8413); **Sport:** Daniel Scridon (8424), Leo Sfâra (8422), Dan Lazăr (8406).
Tehnoredactare: Ghizela Şerban (8409), Daniel Munteanu (8411).
REDACŢIE: tel. 0257.281802 (centrala); fax 0257.212.012, 0257.228.592; e-mail:redactia.jurnalaradean@informmedia. ro, adevaruldearad@informmedia.ro, publicitate.jurnalaradean@informmedia.ro, publicitate.adevarul@informmedia.ro

Viscolul a dat bătai de cap şoferilor şi drumarilor FOTO:JA

Viscolul ne-a îngenuncheat

Ninsoarea şi, în special, viscolul au afectat puternic traficul atât pe drumurile naţionale, cât şi pe cele judeţene.

ARAD. Cristian Drăgan a declarat că au fost mari probleme pe „Semlac-Şeitin, Zădăreni-Felnac, în zona Arad, în zona Lipova, Şagu-Cruceni-Firiteaz, Arad-Şiria, Pecica-Pereg şi Ghioroc-Sâmbăteni. Cam toate drumurile din zona de câmpie au avut de suferit de pe urma viscolului". Unele dintre drumuri au fost chiar închise circulaţiei până când vântul s-a potolit. „Utilajele au intervenit în forţă pe toate drumurile judeţene afectate de ninsoare, dar viscolul a îngreunat foarte mult situaţia", ne-au informat reprezentanţii Consiliului Judeţean Arad (CJA).

După aproape 30 de ore de luptă cu zăpezile, autorităţile judeţene au putut să răsufle (puţin) mai uşuraţi. „În jurul orei 20, toate drumurile din judeţ, cu o singură excepţie, au devenit practicabile. Se circulă în continuare în condiţii de iarnă, dar am reuşit să deblocăm toate drumurile, inclusiv Pecica-Peregul Mare, şoseaua pe care am avut cele mai mari probleme", ne-a informat Drăgan. Acesta a mai adăugat că, pe parcursul întregii nopţi de duminică spre luni, se lucrează la lărgirea benzilor de circulaţie pe toate drumurile judeţene şi la împrăştierea materialelor antiderapante. Un singur drum a fost închis total circulaţiei: este vorba despre Slatina de Mureş-Mădrigeşti, parte a tronsonului Juliţa-Mădrigeşti. „Faptul că şoseaua respectivă are rampe cu înclinaţie mare reprezintă un pericol mare pentru circulaţie. Ca atare, am hotărât să închidem drumul până luni când, cel mai probabil, vom interveni pe el şi îl vom reda circulaţiei", a mai spus Drăgan.

Autostradă închisă

Şi autostrada Arad-Timişoara a fost închisă circulaţiei din cauza ninsorii. Utilajele au intervenit şi aici cu lama şi cu material antiderapant, dar orice tentativă de a curăţa şoseaua a fost sortită eşecului. Ca atare, autostrada a rămas închisă până luni. Nici centura ocolitoare în regim de autostradă nu a fost disponibilă tuturor şoferilor. Autovehiculele mai grele de 7,5 tone nu au avut voie să circule pe această şosea, fiind redirecţionate pe DN 69 Arad-Timişoara. Dar şi pe acest drum viaţa a fost grea din cauza viscolului care aducea înapoi pe partea carosabilă toată zăpada împrăştiată de utilaje. DN 7 a fost un alt drum pe care s-a circulat foarte greu. Pe şosea s-a format un strat de polei, iar viteza aproximativă cu care mergeau maşinile era una de „croazieră", de 40-50 de kilometri pe oră.

Frontieră blocată

Şi graniţa dintre România şi Ungaria, în speţă punctul de trecere al frontierei Nădlac, a căzut ca şi victimă colaterală în calea zăpezii. Frontiera a fost blocată câteva ore, poliţiştii anunţând că blocajul se datorează unui accident rutier petrecut în imediata apropiere a graniţei, în Ungaria. „Traficul prin Punctul de Trecere a Frontierei Nădlac a fost blocat din cauza unui accident rutier produs la 6 kilometri de frontiera cu Ungaria", a declarat comisarul şef Daniel Iancu, din cadrul Serviciului Teritorial al Poliţiei de Frontieră Arad. Traficul de la frontiera Nădlac a fost deviat pe la Punctele de Frontieră Turnu (autovehiculele mici) şi Vărşand (traficul greu). În cursul serii de duminică autorităţile au dat drumul circulaţiei şi prin vama Nădlac, dar numai traficului uşor, camioanele fiind în continuare trimise spre Vărşand. Ulterior, vama Nădlac a fost închisă, din nou, tuturor categoriilor de autovehicule.

Camioane buclucaşe

Autorităţile judeţene au anunţat că cea mai mare problemă pe drumuri au reprezentat-o autovehiculele de mare tonaj care nu au respectat restricţiile şi care nu au circulat cu viteze adaptate condiţiilor de circulaţie. „Foarte multe probleme au fost provocate de maşinile de mare tonaj. Acestea au circulat haotic şi, în foarte multe cazuri, au derapat, au ieşit parţial în decor şi au blocat atât circulaţia, cât şi intervenţia utilajelor de deszăpezire. Ore întregi au fost pierdute pe drumurile judeţului cu repunerea acestor camioane pe şosea", a anunţat Cristian Drăgan, administratorul judeţului. Din fericire, accidente grave nu au fost înregistrate, dar au existat multe tamponări şi ieşiri în decor.

ALIN GHERASIM
alin.gherasim@informmedia.ro

Şcoala închisă

Drumul impracticabil către Dorobanţi a determinat autorităţile să decidă închiderea şcolii pentru o zi. Aşadar, luni, cei 156 de elevi ai Şcolii Gimnaziale din Dorobanţi vor rămâne acasă. Aceasta este singura şcoală care îşi va închide porţile din cauza ninsorilor abundente din ultimele zile, potrivit Inspectoratului Şcolar Judeţean Arad.

30 de ore de ninsoare, 308 străzi deszăpezite

ARAD. Tur de forţă pentru operatorul de salubritate SC Polaris M Holding care a intervenit în continuu de sâmbătă, de la ora 11.00, de când a început să ningă fără oprire. Bilanţul după 30 de ore de intervenţie este spectaculos: 308 străzi deszăpezite în mod repetat, zeci de utilaje de intervenţie, prezente non-stop pe traseu.

Potrivit comunicatului remis de Primăria Arad, „în total, s-au deszăpezit, în mod repetat, 308 străzi din municipiu. Sâmbătă, au acţionat 12 utilaje de intervenţie cărora li s-au alăturat alte 21 de buldoexcavatoare cu lamă şi 4 utilaje de mici dimensiuni pentru curăţarea unor străzi greu accesibile, cum ar fi Meţianu, Aleea Borsec, treceri de pietoni. În plus, echipele de intervenţie au fost suplimentate şi cu 30 de muncitori care au înlăturat manual zăpada de pe trotuarele podurilor şi trecerile de pietoni. Intervenţiile au continuat şi pe timpul nopţii. Duminică, pe străzi au acţionat 14 buldoexcavatoare, 10 pluguri şi alte 5 pluguri cu sarărită şi s-au împrăştiat sute de tone de material antiderapant".

Reprezentanţii Primăriei mai susţin că „toate străzile din municipiul sunt practicabile".

Arădenii au la dispoziţie numărul de telefon 0728 -28. 17. 30, al Dispeceratului Polaris M Holding, unde pot suna în caz de nevoie pentru intervenţii la deszăpezire.

Şomajul a urcat la cota 400 în judeţul Arad

Faţă de luna noiembrie a anului trecut, numărul şomerilor arădeni a crescut cu 400.

ARAD. Anul 2012 nu a fost unul prea bun pentru cei care au rămas fără un loc de muncă. După creşterea spectaculoasă din 2009 a ratei şomajului, anul 2011 a adus o temperare şi o revenire la cote aproape de cele înregistrate înaintea declanşării crizei mondiale. Din păcate, anul 2012 nu s-a încadrat în aceleaşi tendinţe.

Oscilaţii, până în noiembrie

Primele luni ale anului au adus o apreciere considerabilă a numărului şomerilor, care însă a mai scăzut în primăvară. Vara, a venit cu examenul de Bacalaureat şi afluxul de tineri care au intrat în rândul şomerilor pentru că nu au reuşit să obţină o notă de absolvire la examenul maturităţii. Deşi în toamnă numărul celor fără un serviciu nu a mai fost la fel de mare, el a rămas cu câteva sute peste cel înregistrat anul trecut.

În cifre, la început de an, în luna ianuarie, Aradul a avea un total de 7.498 şomeri, potrivit raportului Direcţiei Judeţene pentru Statistică, cu mai mult de 200 în plus faţă de decembrie 2011. Luna aprilie a fost prima în care numărul şomerilor a scăzut sub şapte mii, valoare la care s-a menţinut până în luna iunie, inclusiv. Din iulie şi până în noiembrie, şomajul Aradului a avut foarte mici variaţii, numărul celor care au rămas fără un loc de muncă fiind în jurul valorii de 7.500.

Rată de peste 3%

Şomajul în judeţ este, în continuare, la un nivel scăzut. Chiar dacă lună de lună procentul şomajului a crescut uşor, în al treilea trimestru din acest an el nu a ajuns la patru procente. La început de an, rata şomajului înregistrat era de 3,5 procente, iar după 11 luni de activitate a Agenţiei pentru Ocuparea Forţei de Muncă Arad şi de dinamică a pieţei muncii, rata şomajului a ajuns la 3,6 procente, cu 0,2 puncte procentuale mai mult decât în luna noiembrie a anului 2011.

ANDREEA PINTEA
andreea.pintea@informmedia.ro

În şomaj, dar fără bani

48% dintre şomerii arădeni nu au niciun venit. Aceştia au ieşit din perioada de plată a indemnizaţiei de şomaj, dar, din păcate, nu au reuşit să îşi găsească un loc de muncă. Procentul din judeţul Arad este unul foarte mic faţă de situaţia din marea majoritate a celorlalte judeţe. Doar şase judeţe au un procent de sub 50% a şomerilor neînregistrat. Cei mai mulţi şomeri fără bani sunt în judeţele Dolj – 79%, Teleorman – 77% şi Satu Mare – 75%.

Arădenii şi-au găsit cu greu un loc de muncă FOTO: JA

Durere? Hemoroizi?
Tratament modern fără operatie!
Tratamentul RBL + Infrared Coagulation considerat cel mai eficient pe plan mondial.
10% reducere la tratament pentru pensonari
Colonoscopie şi Ecografie Abdominală Gratuite în cadrul tratamentului!
Varice?Ulcer Varicos?
Răni deschise?Picior Diabetic?
Tratament revoluţionar prin Terapia Hidroactivă - tehnologie germană!
Dermato-Venerologie
- Depistarea cancerului cu Dermatoscopul Digital
- Tratament pentru acnee şi psoriazis (PUVA-UVA)
- Tratament împotriva căderii părului - Crioterapie
- Depistarea alergiilor prin PATCH-TESTARE
- Boli Venerice - Depistare şi Tratament
- Eliminarea aluniţelor, negilor prin Radiofrecvenţă
Arad:
0257 213 888
LaurusMedical clinics
www.laurusmedical.ro
(785180)

Se licitează pe mai departe FOTO: JA

Licitaţii înainte de Crăciun

Fiscul nu-i iartă pe cei cu datorii şi organizează licitaţii în ultima lună a anului, cu doar câteva zilei înainte de Crăciun.

ARAD. Spiritul sărbătorilor nu i-a făcut pe inspectorii fiscali să se lase înduplecaţi şi să uite de cei cu datorii la bugetul de stat. Fiscul a pus sechestru pe bunuri mobile şi imobile a celor care au datorii şi organizează licitaţii publice chiar şi cu câteva zile înainte de Crăciun.

De la maşini la fabrici

Pentru cei care au disponibilitatea financiară de a face investiţii în acest sfârşit de an, există oferte din sechestrul Fiscului, atât de autovehicule, cât şi de imobile. Spre exemplu, un autovehicul marca Opel Astra Caravan din 2003 este scos la vânzare de către Direcţia Generală a Finanţelor Publice Arad cu 8.200 lei. O altă licitaţie, care va avea loc pe 21 decembrie, scoate la mezat un ansamblu de construcţii - sediu firmă şi atelier confecţii metalice, dar şi un teren intravilan. Cei care ar putea fi interesaţi de o asemenea investiţie trebuie să ştie că vor fi nevoiţi să scoată puţin sub 1 milion de lei din buzunar.

Toate anunţurile vizând licitaţiile publice pot fi consultate pe pagina de internet a Fiscului arădean - finantearad.ro, la secţiunea valorificări şi anunţuri, dar şi la sediul DGFP Arad. **JA-A.P.**

Au fost acordate premiile pentru anul 2012 FOTO: V.F.

Scriitori în gală, la Teatru

S-au acordat premiile Uniunii Scriitorilor din România, Filiala Arad, pentru anul editorial 2011.

ARAD. Așa cum ne-a obișnuit, de mai mulți ani, în decembrie, filiala Arad a Uniunii Scriitorilor ne invită la festivitatea de decernare a premiilor literare. De această dată, juriul - format din Gheorghe Schwartz, (președinte) Ioan Matiuț și Horia Ungureanu (membri) - a hotărât acordarea următoarelor premii, pentru cele mai bune cărți apărute în anul editorial 2011: • Gh. Mocuța, „Cea mai bună dintre lumi (Jurnal și contrajurnal parizian)", ed. „Tracus Arte", 2011 - premiul pentru eseu-jurnal; • Monica Rodica Iacob, „Mireasa colorată", poezii, ed. „Mirador", 2011 - premiul de poezie; • Traian Ștef, pentru „Țiganiada", o „Povestire după Ioan Budai-Deleanu" bilingvă, româno-maghiară; • Lia Alb, „Pădurea din biserică", proză, ed. „Dacia" XXI, 2011 - premiul ex aequo pentru proză; • Felix Nicolau, „Pe mîna femeilor", roman, ed. „Cartea Românească", 2011 - premiul ex aequo pentru proză; • Anna Rău Lehotska, „VOLNY KUSOK PRIESTORU", ed. „Ivan Krasko", 2011 - proză în limba slovacă; • Ioan Moldovan - OPERA OMNIA, la 60 de ani.

Gala premiilor literare - la care au participat poeți, prozatori, dramaturgi, dar și simpli iubitori de literatură - a avut loc azi, la orele amiezii, în foaierul Teatrului Clasic „Ioan Slavici".

Cu alte detalii de la acest eveniment, vom reveni. **JA-V.F.**

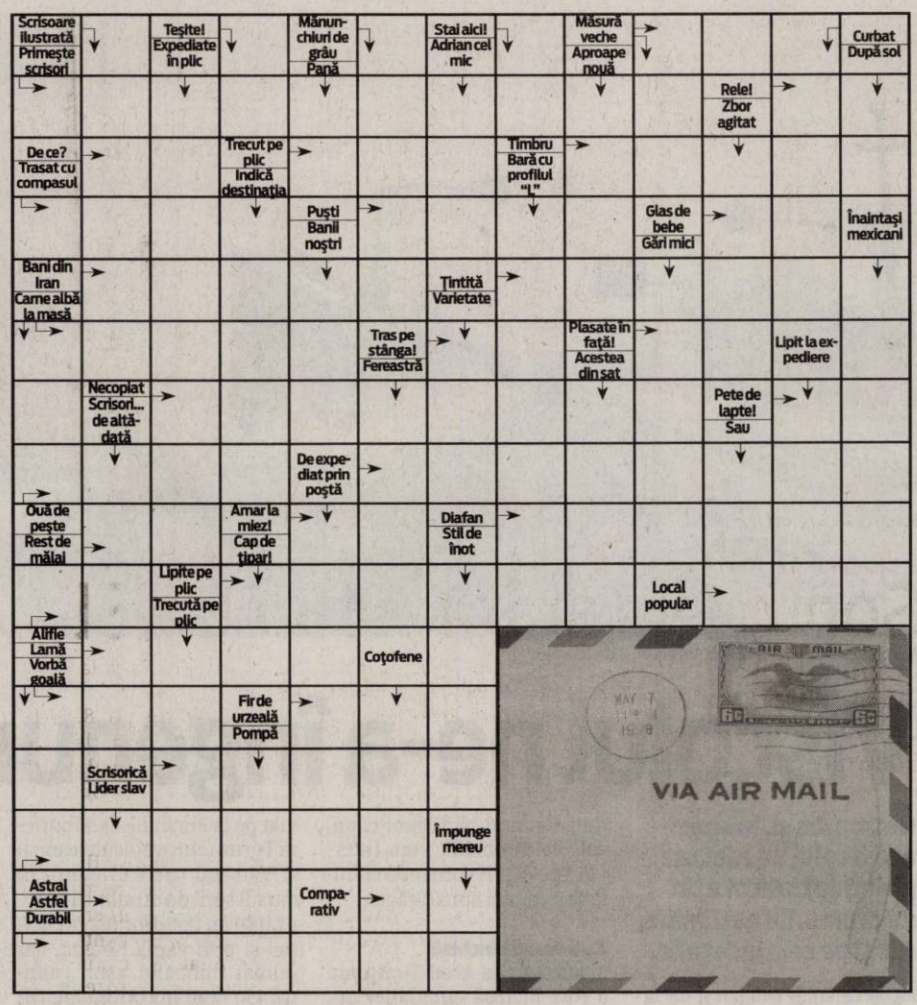

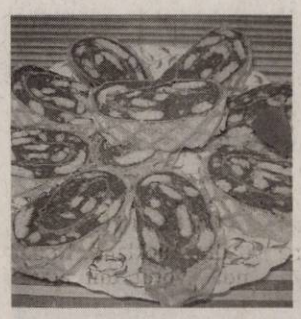

Rețeta zilei

Ruladă cu foi de napolitană și biscuiți

INGREDIENTE: 2 foi de napolitane, 200 g rahat, 100 g margarină, 200 g biscuiți, 100 g zahăr, 3 linguri cacao, 100 ml apă, 1 lămâie.

MOD DE PREPARARE: Biscuiții, rahatul și lămâia întreagă se trec prin mașina de tocat. Se amestecă apa cu zahăr, cacao, margarină și se pun pe foc 5-6 minute, până se leagă, se toarnă apoi peste amestecul de biscuiți și se omogenizează. Se stropește cu apă călduță o foaie de napolitană, se întinde jumătate din cremă, se adaugă cea de-a doua foaie de napolitană, se stropește și aceasta cu apă, apoi se întinde restul de cremă. Se rulează strâns, se pune în folie alimentară și se dă la rece 3-4 ore înainte de a fi tăiată. **Poftă bună!**

Pentru mai multe rețete intră pe www.culinar.ro

Întreruperi de curent

Luni, 10 decembrie 2012. În Municipiul Arad, h 8.30-18.30: Micălaca Est Zona Industriala, Blocuri Vonicilor-zona Inds. **În județ, h 8-15:** Lupești ; **h 9-18:** Cuvin (p). **Marți, 11 decembrie 2012. În județ, h 8-15:** Toc (p); **h 9-14:** Neudorf (p); **h 9-15:** Semlac (p); **h 9-17:** Șurani.

Soluția integramei din numărul precedent

R ■ G ■ L ■ SAC ■ F ■ RAPAIALA ■ IVAR ■ FALA ■ UMBRELE ■ RAPORT ■ AVERSA ■ LAS ■ AER ■ SS ■ L ■ CAR ■ FIR ■ GE ■ SA ■ A ■ URAGANE ■ CT ■ LIDERA ■ INCERT ■ NEGA ■ CC ■ APOI ■ OU ■ NOROIOS ■ PP ■ NS ■ NOR ■ IDEM ■ BT ■ ACATI ■ ATELA ■ P ■ IT ■ UZI ■ CEAINIC

Programe TV Luni, 10 decembrie

TVR 1

07.00 Telejurnal. Sport, Meteo
08.00 Telejurnal
09.10 Legendele palatului. doctorul Hur Jun (serial, Coreea, 2007) În timpul dinastiei Joseon, în Coreea, numele doctorului Hur Jun devine tot mai cunoscut. Ce anume îi aduce faima și cine este de fapt acest om cu viață tumultoasă?
10.15 Așa-i românul !
10.25 Lumea modei
10.30 Ora de business. (r)
11.20 Pe scurt despre orice
11.30 Garantat 100% .
12.30 Oameni care au schimbat lume
12.40 Legendele palatului. (serial, Coreea, 2007)
13.20 Legendele palatului. (serial, Coreea, 2007)
14.00 Telejurnal
14.45 Teleshopping
15.30 Maghiara de pe unu
17.00 Călător pe viață
17.40 Legendele palatului. (serial, Coreea, 2007)
19.00 Ora de business
20.00 Telejurnal. Sport, Meteo
21.00 Prim plan
22.10 Într-o noapte cu clar de lună. (Dramă, Italia, Franța, 1989) Pentru un studiu asupra raporturilor interumane în circumstanțe dintre cele mai diverse, John Knot, un ziarist american, întreprinde o anchetă asupra SIDA. La Paris, el o regăsește pe Joelle Lavoisier, o tânără fotografă franceză, cu care trăise o poveste de dragoste la Beirut. Aflând că din legătura lor s-a născut o fetiță, bărbatul ia decizia să se însoare cu mama copilului său, dar, în ultima clipă, descoperă că e seropozitiv.
24.00 Ora de business. (r.)
00.50 Nocturne.
01.50 Tezaur folcloric. (r.)

PRO TV

07.00 Știrile ProTv. Ce se întâmplă, doctore? Omul care aduce cartea
10.00 Marele Gatsby. (drama, romantic , SUA, 1974) Nick Carraway, proaspat mutat in Long Island, devine atras de stilul de viata misterios al vecinului sau foarte bogat, Jay Gatsby. El doreste sa vina la petrecerile domnului Gatsby si sa se alature cercului sau de prieteni exclusivist. Dar in momentul in care devine un apropiat al acestuia, Nick isi da seama ca nu este exact ceea ce isi dorea.
13.00 Stirile ProTv
13.45 ApropoTv (r)
15.00 Serviciul Roman de Comedie. (r)
16.00 Tanar si nelinistit. ep 4383
17.00 Stirile ProTv
17.30 Happy Hour
19.00 Știrile Pro Tv. Sport, Vremea
20.30 Pariu cu viața. (s.)
22.30 Stirile ProTv
23.00 CSI: New York,. (s.) Un grup de criminaliști de top pornesc de fiecare dată pe urmele ucigașilor de la cele mai invizibile picături de pe armele sau hainele de la locul faptei. Deducțiile fiecăruia sunt acordate perfect cu intuiția celuilalt specialist din echipă. În cursa lor contra cronometru, arta de a desluși chiar și cele mai minuscule urme de praf sau sânge, de material textil sau să identifice exact și la timp sursa va fi singurul lor atu. Serialul acesta polițist îmbină efectele speciale tip blow-up cu mici scene din viața personală.
00.00 Tanti Florica. (r)
01.00 Romania, te iubesc!
02.00 Stirile ProTv. (r)

ANTENA 1

06.00 Observator
08.00 Neatza cu Răzvan și Dani
10.00 Teleshopping
10.20 În gura presei cu Mircea Badea
11.15 FamiliaDa. (r) Alături de simpaticul Cosmin Seleși, telespectatorii au parte de o competiție cum nu s-a mai văzut, cu întrebări cât se poate de trăznite și răspunsuri pe măsură în quiz-show-ul familiilor din întreaga lume, FamiliaDA! Cea mai longevivă emisiune de gen din SUA, FamiliaDA aduce față în față cele mai spontane și haioase familii, într-o întrecere inedită.
11.50 Mireasă pentru fiul meu
13.00 Observator
14.00 Mireasă pentru fiul meu
16.00 Observator
17.00 Acces direct cu Simona Gherghe
19.00 Observator
20.00 Observator special. cu Octavia Geamanu
20.30 Top Chef. Un nou format de succes internațional pune pe muchie de cuțit abilitățile a 24 dintre cei mai buni bucătari din România. Ei au avut curajul să intre în competiție pentru marele premiu: 50.000 de euro și un stagiu de pregătire în Franța. Dintre aceștia, doar unul singur poate fi primul Top Chef din istoria bucătăriei românești moderne, titlu pentru care trebuie să-și demonstreze îndemânarea, cultura culinară, creativitatea și adaptabilitatea în cele mai inedite situații.
22.30 Un Show Păcătos cu Dan Capatos
01.00 Observator (r)
02.00 Top Chef (r)
03.30 Observator special. (r)

HBO

06.00 O singură zi. Dramă, SUA, 2011. Regia: Lone Scherfig.
07.50 Oare cum o reușI? Comedie, SUA, 2011. Regia: Douglas McGrath.
09.20 Arborele vieții. Dramă, SUA, 2011. Regia: Terrence Malick.
11.35 Homosexuali în Uganda. Documentar, Marea Britanie, 2011. Regia: Chris Alcock.
12.30 Lanterna Verde: Protectorul Universului. Acțiune, SUA, 2011. Regia: Martin Campbell.
14.25 Planeta Maimuțelor: Invazia. SF, SUA, 2011. Regia: Rupert Wyatt.
16.10 Charlie St Cloud. Dramă, SUA, 2010. Regia: Burr Steers. Cu: Zac Efron, Amanda Crew, Kim Basinger, Ray Liotta, Donal Logue
17.50 Rio. Animație, SUA, 2011. Regia: Carlos Saldanha.
19.30 Pe platourile de filmare
20.00 În deriv. II, Ep. 21
20.30 În derivă. II, Ep. 26
21.00 Demon. Horror, SUA, 2010. Regia: John Erick Dowdle. Cu: Chris Messina, Logan Marshall-Green, Jenny O'Hara, Bojana Novakovic, Bokeem Woodbine
22.20 Episoade. II, Ep. 9
22.50 În derivă. II, Ep. 26
23.20 În pielea lui John Malkovich. Comedie, SUA, 1999. Regia: Spike Jonze. Cu: John Cusack, Cameron Diaz, Catherine Keener, John Malkovich, Ned Bellamy
01.10 O execuție obișnuită. Dramă, Franța, 2010. Regia: Marc Dugain. Cu: André Dussollier, Marina Hands, Edouard Baer, Denis Podalydes,
02.55 Să nu mă părăsești. Dramă, Marea Britanie, 2010.

TVR 2

9.00 Piersic Show **10.10** Bădăranii-România. 1960 **11.50** Poate nu știai **12.00** Carabinieri **12.55** Minutul Lumiere **13.00** Culorile unui festival: F.I.T.S. 2012. **14.35** Împreună în Europa **15.50** Pastila de sănătate **16.00** Azi despre mâine **16.30** Dincolo de granițele cunoașterii **16.50** Capodopere din Galeria de Artă Modernă Românească **16.55** Minutul Lumiere **17.00** Piersic Show **18.00** Telejurnal **19.00** * Carabinieri **20.00** Anul Caragiale. **20.15** Teatru O întâmplare cu haz **22.00** Ora de știri **23.00** Festivalul de Flamenco 2012. **0.10*** Roman Polanski. o persoană căutată **1.55** Paintball

AXN

07:00 Merlin **07:55** Stăpânul fiarelor Cu: Daniel Goddard **08:50** Stăpânul fiarelor **09:45** Îngerul păzitor **10:40** Sue Thomas **11:35** Stăpânul fiarelor **12:30** Merlin **13:25** Îngerul păzitor **14:20** CSI: New York - Criminaliștii **15:15** Sue Thomas **16:10** Îngerul păzitor **17:05** Stăpânul fiarelor **18:00** Mesaje de dincolo Cu: Jennifer Love Hewitt, David Conrad **19:00** Merlin **20:00** CSI: New York - Criminaliștii **21:00** Minți criminale **22:00** Jackie Brown Regia: Quentin Tarantino. Cu: Pam Grier, Samuel L. Jackson **00:50** CSI: New York - Criminaliștii

ANTENA 3

6.00 Știrile dimineții cu Nadina Câmpean și Marius Ioniță **10.00** Previziunile zilei cu Sabina Iosub si Niels Schnecker **11.00** Se întâmplă în România cu Maria Coman **12.00** Știri **13.00** Se întâmplă în România cu Maria Coman **14.00** Știri **15.00** Esențial cu Mihaela Bârzilă **17.00** 100 de minute cu Alessandra Stoicescu **18.45** La ordinea zilei cu Dana Grecu și Radu Tudor **20.30** Subiectiv cu Răzvan Dumitrescu **21.30** Sinteza zilei cu Mihai Gâdea **23.15** În gura presei cu Mircea Badea **0.00** Știri **1.00** Știri

PRIMA TV

07:00 Verde n fata **08:00** Cunoaste, Viseaza, Iubeste! **09:00** Teleshopping **09:30** Comanda mireasa prin posta **11:30** Teleshopping **12:00** VIPO **12:30** Galileo **13:00** Teleshopping **13:30** Flash Gordon **14:30** Teleshopping **15:00** Mondenii **16:00** Cireasa de pe tort **17:00** Trasnitii **18:00** Focus 18 **19:00** Focus Sport **19:30** Iubiri secrete **20:30** Michael (comedie, S.U.A 1996) **22:15** Trasnitii **23:15** Focus Monden **23:45** NCIS: Ancheta militara **00:30** Focus **01:30** Tradati in dragoste **02:30** Verde n fata **03:30** Cu lumea n cap **04:00** Trasnitii **05:00** Cireasa de pe tort

CINEMAX

07:00 Undeva, cândva în Vest Regia: Sergio Leone. Cu: Charles Bronson, Claudia Cardinale, Henry Fonda, Jason Robards, Gabriele Ferzetti **09:45** Atingeri tăcute **11:20** Interviuri cu celebrități - Josh Brolin **12:10** Omul cu mâna de aur **14:10** Adânca mare albastră **15:45** Cele două englezoaice și continentul **17:55** Atingeri tăcute (Dramă, Polonia, 1992) **19:30** Juli și Bryce (Comedie, SUA, 2010) **21:00** Rochia (Comedie, Olanda, 1996) **22:40** Selecție naturală (Comedie, SUA, 2011) **00:10** Inimi nestatornice (Dramă, SUA, 2009) **01:45** Traficantul de droguri

B1

07:00 Știrile B1 (direct) **08:00** Știrile B1 (direct) **09:00** Știrile B1 (direct) **10:00** Știrile B1 (direct) **11:00** Talk B1 (direct) cu Mihai Jurca **12:00** Știrile B1 (direct) **13:00** Știrile B1 (direct) **14:00** Talk B1 (direct) **15:00** Știrile B1 (direct) **16:00** Talk B1 (direct) **17:00** Știrile B1 (direct) **18:00** Știrile B1 (direct) **18:30** Aktualitatea B1 (direct) cu Andrei Bădin **20:00** Sub semnul întrebării (direct) cu Robert Turcescu **21:30** Ultimul cuvânt (direct) cu Nelu Barbu și Ion Cristoiu **23:00** (AP revista presei) Lumea lui Banciu (direct)

ACASĂ

06:30 Doamne de poveste **07:30** Teleshopping **08:00** Reteta de acasa **08:15** Lara **09:15** Teleshopping **09:45** Lara **10:45** Refugiul **11:45** Teleshopping **12:15** Abisul pasiunii **14:15** Demon si inger **15:15** Reteta de acasa **15:30** Doamne de poveste **16:30** Povestiri adevarate **17:30** Dragoste si lupta **18:30** Dragoste la indigo **19:30** Refugiul **20:30** Abisul pasiunii Cu: Angelique Boyer, David Zepeda, Mark Tacher, Blanca Guerra, Sabine Moussier **22:00** Cancan TV **00:30** Poveștiri adevărate **01:30** Demon si inger **02:30** Doamne de poveste **03:30** Cancan TV

PRO CINEMA

08:45 Redacția **10:30** Happy Hour **12:30** Acasa in bucatarie **14:00** Lumea Pro Cinema **14:30** Redacția **15:45** La Bloc **16:45** Jurnalul **18:45** La Bloc **20:00** Disparuti fara urma **20:55** MASH **22:00** Momentul Titlu original: Momentum Trei bărbați cu puteri telekinetice conduși de Adrian Geiger jefuiesc o mașină blindată. Agenții FBI Jordan Ripps și Frank McIntyre ascultă cu scepticism poveștile martorilor despre puterile supranaturale ale bandei de infractori. **00:00** Cobra 11 in alerta **01:00** Disparuti fara urma **01:45** Momentul **03:15** Redacția

DIVA

06.00 Hercule Poirot **08.00** Anatomia lui Grey **09.00** Soția perfectă **10.00** Hercule Poirot **12.00** Anatomia lui Grey **13.00** Neveste disperate **14.00** Soția perfectă **15.00** Noelle (Drama 2007) Un preot catolic trimis să închidă biserica locală soseste într-un sat înainte de Crăciun, dar vizita nu decurge conform planurilor lui. **17.00** Hercule Poirot **19.00** Anatomia lui Grey **20.00** Neveste disperate **21.00** Vreau un răspuns ! **23.00** Cu sânge rece **01.00** Dragoste de soldat (Drama, USA 2010)

ANTENA 2

06:30 Dincolo de aparente **08:00** Teleshopping **08:15** Incepe Bahmu Best Of **09:30** Showbiz report Nunta de vedeta **10:45** Petrecem k lumea **12:45** Teleshopping **13:15** Confidential **15:30** Incepe Bahmu (emisiune realizata de Adriana Bahmuteanu) **16:45** Teleshopping **17:00** Trăieste sănătos (emisiune realizată de Simona Bălănescu) **18:30** Show time (emisiune realizata de Radu Buzaianu) **19:15** Xtra Factor **19:30** Răi da' buni (emisiune realizată de Mihai Morar) **20:55** La tinta (filler informativ) **21:10** Agentul VIP **23:00** Telefonul de la miezul noptii

RTL KLUB

07.05 Desene animate **09.10** Reflector **09.20** Bună dimineața! **10.00** 112 (s) .**45** Astro Show **13.50** Focus Plus magazin **14.25** Focus **15.00** Tipi (s) **15.40** Galvolgyi Show **16.10** Iubire păcătoasă (s) **17.15** Marichuy (s) **17.45** Rivali (s) **18.15** În umbra suspiciunii (s) **19.30** Știri **20.10** Codul. Quiz-show **21.15** Focus **21.55** Între prieteni (s) **22.30** Bones (s) **23.30** Club Showder

REDACȚIA NU ȘI ASUMĂ RESPONSABILITATEA PENTRU EVENTUALELE SCHIMBĂRI

DISCOVERY

08:00 Cum se fabrică ? **09:00** Tehnici esențiale de supraviețuire **10:00** O pradă mortală **11:00** În viteza a cincea **12:00** Mașini pe alese **13:00** Secundele dinaintea dezastrului **14:00** Vânătorii de mituri **15:00** Școala Discovery **16:00** Top Gear **17:00** Tehnici esențiale de supraviețuire **19:00** Cum se fabrică ? **20:00** Maeștrii supraviețuirii **21:00** Un weekend sălbatic cu Bear Grylls **22:00** Camioane în Australia **23:00** Monștrii apelor **00:00** Les Stroud: Dincolo de supraviețuire **01:00** Top Gear

Soldaţii au degajat zăpada FOTO: FAN

Armata a „eliberat" secţia

GHILAD. Viscolul şi zăpada au influenţat prezenţa la urne în mai multe judeţe din ţară. Nu numai că în mai multe localităţi s-a votat de dimineaţă la lumânare, dar unele dintre secţii au fost blocate de zăpezi, abia în cursul după-amiezii reuşindu-se deblocarea lor.Primăria comunei Ghilad a solicitat ajutorul armatei ca să cureţe drumul care duce în satul aparţinător Gad, unde secţia de votare nu a putut fi deschisă nici până la prânz din cauza nămeţilor. De altfel, aceasta este singura secţie de votare unde nu s-a putut exercita dreptul la vot de către alegători, deoarece nu s-a putut ajunge până acolo pentru a deschide procesul electoral. „S-a solicitat ajutorul Armatei pentru a interveni cu o maşină şi cu militari pentru a deszăpezi drumul dintre comuna Ghilad şi satul Gad. Preşedintele secţiei de votare din satul Gad se afla la sediul Primăriei Ghilad, însă din cauza zăpezii şi a viscolului nu se putea deplasa pentru a deschide secţia de votare. De aceea s-a solicitat ajutorul Armatei", a declarat Daniela Fetescu, purtător de cuvânt al Prefecturii Timiş.

SURSA : MEDIAFAX

Sondajele arată victoria USL

Conform exit-poll-ului CCSB, Uniunea Social Liberală ar obţine peste 60% din voturi.

BUCUREŞTI. În jurul orei 18,00, rezultatele parţiale ale exit-poll-ului realizat de CCSB (Compania de Cercetare Sociologică şi Branding) arătau că, pentru Camera Deputaţilor, USL ar obţine 63%, ARD 16%, PP-DD 12%, UDMR 4% iar PRM 1%. Potrivit aceleiaşi surse, pentru Senat, USL ar obţine 65%, ARD 16%, PP-DD 12%, UDMR 4% iar PRM 1%.

Mai bine ca în 2008

Ca o surpriză, la ora 14,00 se prefigura o prezenţă mai mare la vot decât la alegerile din 2008. Este drept, creşterea a fost mică, însă, având în vedere vremea extrem de proastă, demnă de luat în seamă.Astfel, până la ora 14.00, şi-au exprimat opţiunea prin vot 20,56% din numărul alegătorilor înscrişi în listele electorale: 20,71% în mediul urban, respectiv 20,36% în mediul rural.

Cea mai mare prezenţă la vot s-a înregistrat în judeţele Teleorman (29,85%), Gorj (27,79%) Constanţa (25,10%), iar la polul opus, cea mai redusă s-a înregistrat în Timiş (12,3%), Arad, (13,38%), Cluj (14,86%).În Bucureşti, prezenţa la vot a fost de 20,48%.

În noiembrie 2008, prezenţa la urne la parlamentare, la nivel naţional, tot la ora 14.00, era de 19,84%.

Iarna e de vină

Chiar dacă ritmul afluenţei la urne s-ar fi păstrat până la închiderea urnelor, era greu de estimat o prezenţă peste 50%, mai ales că, în mod neaşteptat, rata prezenţei la urne în mediul rural era mai mică decât cea în mediul urban. Lucru care se explică prin situaţia cu totul excepţională din unele zone, unde zăpada şi viscolul au făcut ravagii.

La coadă în Moldova

CHIŞINĂU. Românii din Republica Moldova au participat duminică la scutinul parlamentar din România. La unele secţii de votare din Chişinău alegătorii au format cozi, pentru a-şi exprima votul.

Cea mai aglomerată secţie de votare, dintre cele patru deschise la Chişinău, a fost cea de la liceul Gheorghe Asachi, unde alegătorii au format cozi dis-de-dimineaţă.Iată ce spuneu alegătorii:

„Am venit cu cele mai bune gânduri al votare, ca să fie o stabilitate, prosperitate pentru poporul român şi pentru noi românii din Basarabia ".La Chişinău au fost deschise patru secţii de votare şi câte una în casele de cultură, şcolile şi primăriile mai multor oraşe din ţară. Rămâne de văzut dacă românii din Moldova şi-au schimbat opţiunile politice şi cât de mult vor conta voturile lor.

Voturile din diaspora, foarte importante FOTO : FAN

SURSA : MEDIAFAX

Oltean caută nod în papură

BUCUREŞTI. Liderul PDL, Ioan Oltean (foto), a declarat, ieri, că, prin prezenţa scăzută la vot, Parlamentul din următoarea legislatură nu va avea legitimitate din partea poporului.

Oltean a votat la secţia din comuna Feldru şi a declarat că a votat cu gândul la o Românie care să se aşeze în rândul ţărilor democrate din vestul Europei. Liderul democrat-liberal şi-a exprimat rezervele cu privire la legitimitatea noului Parlament, în condiţiile în care sunt toate şansele ca în urma prezenţei scăzute de la urne să se aleagă deputaţi şi senatori cu două-trei mii de voturi, de zece ori mai puţine decât la alegerile precedente. „ Un Parlament trebuie să aibă legitimitate, una este să fie votat de 20.000 de oameni un parlamentar şi alta este să fie votat de trei mii. Ne gândim şi la legitimitatea Parlamentului ", a mai spus Ioan Oltean .

Ioan Oltean

SURSA : MEDIAFAX

BBC se teme de criză

Analiştii politici sunt de părere că Traian Băsescu nu îl va nominaliza ca premier pe Ponta.

LONDRA. Rezultatul alegerilor din România ar putea declanşa o nouă perioadă de instabilitate politică, într-un moment în care oficialii de la Bucureşti negociază cu FMI un acord pentru un împrumut vital, scrie BBC.Victor Ponta şi Traian Băsescu se află într-o luptă continuă din momentul în care guvernul Ponta a încercat să îl demită pe preşedinte în luna iulie, scrie BBC. Analiştii citaţi de BBC spun că, în cazul în care USL va câştiga alegerile, preşedintele ar putea solicita altui politician să formeze guvernul. „Preşedintele Băsescu a anunţat că îşi va folosi prerogativele pentru a desemna un premier care reprezintă interesul naţional. Ţinând cont de duşmănia pe care preşedintele o are pentru actualul premier, e greu de crezut că Ponta este persoana pe care o are în minte ", concluzionează BBC. Orice încercare de a desemna o altă persoană pentru funcţia de premier ar putea declanşa o criză constituţională, mai spune BBC, care avertizează că instabilitatea politică ar putea îngrijora pieţele financiare şi ar pune în pericol acordul cu FMI.

De sâmbătă până luni

AUCKLAND. Procesul electoral a debutat în străinătate sâmbătă, la ora 20,00 - ora României, la secţia de votare 170 din Auckland, Noua Zeelandă. Votul din afara ţării s-a întins pe parcursul a trei zile, încheindu-se luni dimineaţa, la ora 7,00 - ora României, în secţiile de vot de la Los Angeles, Seattle, San Francisco, Las Vegas şi Portland. Pentru acest scrutin au fost organizate 18.762 secţii de votare în ţară şi în străinătate. Peste hotare sunt 306 secţii în 95 de ţări. Pentru organizarea procesului electoral s-a pornit cu 296 de secţii de votare pentru străinătate, iar ulterior numărul acestora a fost suplimentat ca urmare a OUG privind militarii din Afganistan.

Prima la vot FOTO : EPA

Mesaj electoral al lui Traian Băsescu

Preşedintele României a sugerat că România este în pericol de a fi marginalizată în Uniunea Europeană.

BUCUREŞTI. Preşedintele Traian Băsescu a ajuns, duminică, la secţia de votare de la Liceul Xenopol din Bucureşti, însoţit de soţia sa Maria, dar şi de Elena şi Ioana Băsescu.

În jurul secţiei de votare s-a creat îmbulzeală. Câţiva susţinători i-au scandat numele la venire şi l-au aplaudat la ieşirea de la urne. Băsescu a spus că drumul de la munte spre Capitală a fost „acceptabil", dar că nu a văzut utilaje la lucru. Întrebat pentru ce a votat, preşedintele a reluat declaraţia pe care a făcut-o înaintea încheierii campaniei electorale, de această dată fără să se refere explicit la USL. Şeful statului a declarat că a votat „pentru continuitate în drumul spre Vest ". „Nu vreau ca ţara mea, ţara noastră să fie una în zona gri, în care să nu ştim dacă prioritatea e către Bruxelles sau spre Moscova, către Washington sau spre Beijing. România trebuie să-şi continue drumul euroatlantic, iar cu Rusia şi China putem fi foarte buni prieteni, dar drumul nostru cert este către valorile euroaltantice ", a spus preşedintele.Întrebat dacă va merge la cumpărături după vot, cum a făcut după ultimele alegeri, Băsescu a replicat râzând: „Până acum soţia nu mi-a dat nicio listă. Aştept lista ".

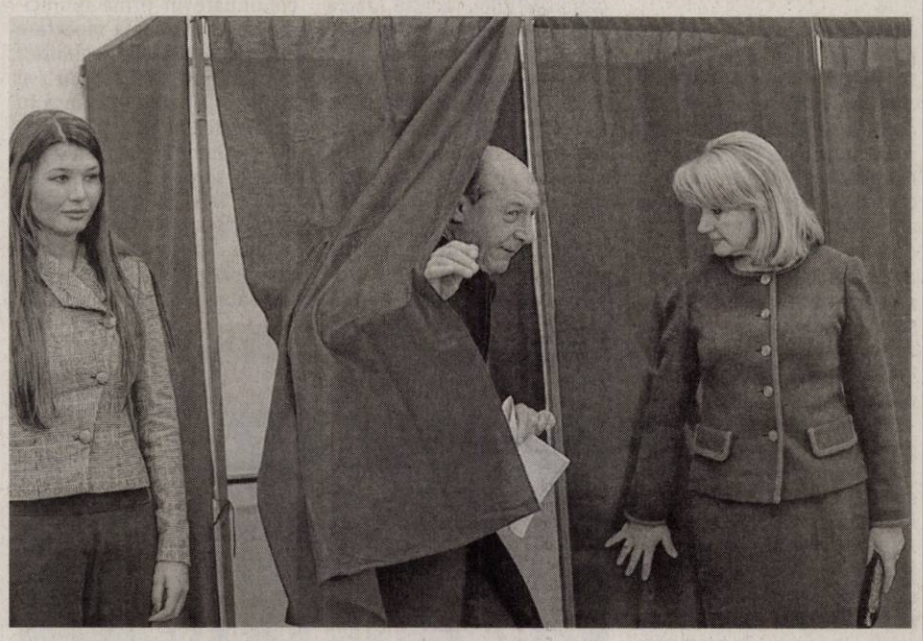

Ghici cine vine la... votare? FOTO : EPA

SURSA : MEDIAFAX

Controversă în nămeţi

Victor Ponta a declarat că PDL şi Vasile Blaga sunt de vină că alegerile nu au fost în noiembrie.

BUCUREŞTI. Premierul Victor Ponta a declarat că, pe viitor, alegerile vor trebui organizate la începutul lunii noiembrie, criticându-l pe Vasile Blaga pentru că nu a fost de acord cu desfăşurarea scrutinului decât în 9 decembrie. Liderul PDL, Vasile Blaga, a declarat că premierul Victor Ponta este un „mincinos cinic " atunci când afirmă că a propus organizarea alegerilor parlamentare în luna noiembrie. Premierul a spus că s-a supărat pe „acei încăpăţânaţi absurzi " care nu au fost de acord cu desfăşurarea alegerilor la începutul lui noiembrie, susţinând că viitoarea legislaţie trebuie să reglementeze şi acest aspect astfel încât ziua de votare să fie programată într-o perioadă mai favorabilă din an. „Sigur că m-am supărat încă o dată astăzi pe acei încăpăţânaţi absurzi, de care m-am rugat să facem alegerile în noiembrie şi nu au vrut. Au zis că mai cresc ei în sondaje până în 9 decembrie. Nici nu au crescut ei în sondaje şi uite ce păţim acum. M-am rugat de ei să facem la începutul lui noiembrie, dar cu cine să te înţelegi ", a spus, duminică, Ponta, făcând aluzie la liderul PDL, Vasile Blaga.

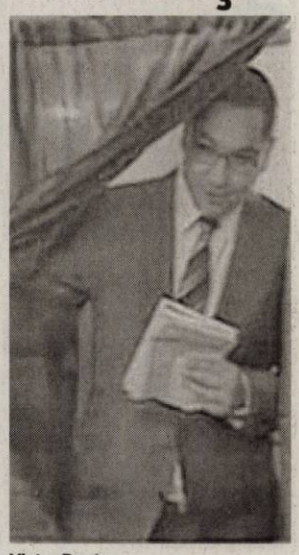

Victor Ponta

SURSA : MEDIAFAX

JURNAL ARĂDEAN

A fost liniște la urne și în preajma secțiilor de votare. Nici sesizările nu au curs FOTO: JA

Partidele nu au prea mers cu pâra

Sesizări, plângeri şi reclamaţii puţine din partea partidelor politice arădene în ziua alegerilor.

ARAD. Ziua alegerilor a fost mult mai calmă decât sfârșitul campaniei, marcat, din păcate, de nefericitul eveniment în urma căruia soțul unei candidate a fost internat în spital. Au fost, totuși, pe parcursul zilei de duminică, unele reclamații, provenind, în cea mai mare parte, de la ARD.

Cărăuşie electorală

Reprezentanții Alianței România Dreaptă au sesizat Biroul Electoral de Circumscripție cu privire la modul în care se desfășoară procesul electoral pe Valea Mureșului, mai exact în orașul Lipova. Liderii ARD susțin că alegătorii sunt duși la secțiile de vot cu mașinile (mai ales microbuze și taximetre) aparținând membrilor. Apoi, tot cei de la ARD s-au referit tot la un fel de cărăușie, adică „plimbarea " urnei mobile. Mai exact, ei susțin că în localitățile Craiva, Socodor și Grăniceri a fost solicitată urna mobilă „în exces ". „Constatăm că este o practică folosită și la referendum, care deja devine o obșnuință în anumite localități. Spre exemplu, în localitatea Socodor aproape 60 de persoane au solicitat urna mobilă, la Craiva peste 70 de persoane (dintre care 50 doar la Chișlaca), iar la Grăniceri au existat 37 de astfel de cereri. Conducerea ARD Arad va sesiza Biroul Electoral de Circumscripție pentru a verifica dacă într-adevăr cererile pentru urna mobilă sunt întemeiate", susțin ARD-iștii.

Lipsiţi de dreptul lor

O sesizare destul de importantă a venit din partea Asociației proDemocrația, care a contestat procedura de desemnare a președinților birourilor electorale din secțiile de votare. La capitolul alte nereguli a fost înregistrată o sesizare cu privire la județul Arad. Astfel, la secția 96 s-a sesizat faptul că „procedura de desemnare a președinților birourilor electorale ale secțiilor de votare îi dezavantajează pentru că nu au voie să voteze în secția unde sunt desemnați, fiind în afara colegiului unde au domiciliul". Dealtfel, mai mulți membri ai unor birouri ale secțiilor ni s-au plâns încă de sâmbătă, când au aflat că nu își vor putea exercita dreptul de vot. Procedura desemnării președinților secțiilor de votare a fost stabilită de către Biroul Electoral Central, iar președinții au fost trași la sorți. **JA-A.P.**

ARD acuză: SMS-uri false

ARAD. Reprezentanții Alianței România Dreaptă Arad au semnalat trimiterea unor sms-uri în numele Geaninei Pistru, Gheorghe Seculici și Lucian Tipei prin care li se cere alegătorilor să voteze cu candidatul USL pentru Senat, Ovidiu Marian.

Liderii ARD Arad au făcut apel la arădeni să nu ia în considerare aceste false mesaje, care au scopul de a dezinforma electoratul. Liderii ARD Arad și-au declarat, desigur, susținerea pentru Mihai Răzvan Ungureanu, candidatul pentru Senat.

„Constatăm, cu regret că, și după încheierea campaniei electorale, din disperarea că vor pierde alegerile, candidații USL apelează în continuare la minciună și dezinformare, folosindu-se de numele liderilor ARD. Reprezentanții ARD Arad au sesizat Biroul Electoral de Circumscripție și Poliția, urmând să se depună și o plângere penală în acest sens", susțin reprezentanții ARD într-un comunicat de presă.

Textul SMS-urilor cu pricina este precum cel de mai jos: „Dragii mei, eu Gianina Pistru vă mulțumesc pentru sprijinul acordat în această campanie electorală și vă rog respectuos să îl sprijinim pe prietenul nostru Ovidiu Marian cu voturile noastre pentru senat".

Vot sub paza poliţiştilor

ARAD. Mobilizarea lucrătorilor din Ministerul Administrației și Internelor a făcut ca procesul de votare să se desfășoare fără incidente în județ. Peste 1.000 de forțe de ordine nu au avut foarte mult de muncă în ziua alegerilor în Arad.

„Începând cu după-amiaza zilei de sâmbătă, paza secțiilor de votare din județul Arad este asigurată de efectivele structurilor județene ale Ministerului Administrației și Internelor. Pentru asigurarea acestei misiuni au fost mobilizați 1.200 lucrători ai Ministerului Administrației și Internelor din județul Arad.

Peste 1200 de polițiști, jandarmi, polițiști de frontieră, lucrători ai Inspectoratului Județean pentru Situații de Urgență și angajați ai altor structuri ale M.A.I., sunt angrenați în activitatea de pază a celor 439 de secții de vot constituite la nivelul județului Arad. 550 de polițiști, 85 polițiști de frontieră, 150 de jandarmi și 111 lucrători ai ISU sunt angrenați în activitatea secțiilor de vot, iar alte sute au fost mobilizați în vederea desfășurării scrutinului electoral în condiții de liniște și legalitate", ne-a declarat Camelia Tuduce Berar - Centrul de comunicare Județean Arad.

Potrivit Legii 67/2004, „promisiunea, oferirea sau darea de bani, bunuri ori alte foloase în timpul campaniei electorale, precum și în scopul determinării alegătorului să voteze sau să nu voteze o anumită listă de candidați, precum și primirea acestora de către alegători constituie infracțiuni și se pedepsesc cu închisoare de la 6 luni la 5 ani". Numai că în Arad nu au fost probleme cu legea. **JA-A.P.**

Fără probleme la vot FOTO:FAN

Politicienii, la vot

Nici o ratare. Toți politicienii importanți ai Aradului au fost prezenți la vot. Cei mai mulți dintre ei au mers însoțiți de familie și de staff-ul de campanie, care au imortalizat momentul. Imediat după vot, candidații la Parlamentare și politicienii locali au făcut declarații, pe care le puteți citi pe www.aradon.ro.

Pentru mai multe declarații intrați pe www.aradon.ro

Flavius Măduța

Mihail Neamțu

Gheorghe Falcă

Dorel Căprar

Mihai Răzvan Ungureanu

Cosmin Pribac

S-au „vrednicit" spre seară

Aradul a fost mereu în coada listei la nivel naţional în ceea ce priveşte prezenţa la vot pe durata întregii zile.

ARAD. A nins mult și s-a votat puțin. Așa arată după o zi de vot situația în județul Arad care s-a menținut mereu în coada listei în ceea ce privește prezența la vot. Dar am intrat în atenția țării prin nămeții care au blocat o autostradă și alte drumuri județene... O zi de vot în care nu se poate spune că au fost momente în care s-a înregistrat o prezență masivă la scrutin. S-a păstrat cam același ritm, Aradul ocupând, cel mai bun loc, al patrulea din coada clasamentului național.

Votanții din rural au ținut cu greu ritmul celor din municipiu. E drept că și ninsoarea și-a făcut de cap mai mult prin localitățile județului decât în Arad, iar pentru a ieși din curte și apoi la drumul principal din comună era nevoie de mult mai mult efort decât a ajunge la o secție de votare din orice cartier al muncipiului. Ca atare, procentele care reflectau prezența la vot la orele 10.00, apoi 14.00 și 18.00 indicau de fiecare dată un avantaj pentru municipiu.

Așa se face că pentru prima dată la alegeri, indiferent de natura lor, mediul rural din județul Arad a fost aproape de a înregistra un scor al prezenței la vot mai mic decât cel din mediul urban. De altfel, pe tot parcursul zilei, județul Arad a fost pe locul doi din coadă, fiind urmat doar de Timiș.

Acesta, însă, la raportarea de la ora 18,00, a predat lanterna roșie Sibiului, săltând câteva locuri peste Arad, chiar dacă și acesta a ajuns pe locul patru din coada clasamentului, cu 29,32%. Evident, până la ora închiderii urnelor, scorul a trecut cu mult peste 30%.

Revenind la duelul sat-oraș în județ, la ora 10,00 prezența în mediul urban era la Arad de 3, 24%, iar în mediul rural de 2,42 %. Raportarea de la orele 14.00 indica o prezență de 14,24% iar în județ de 12,20%, județul rămânând în continuare în urma municipiului. Următoarea raportare aducea un ușor echilibru (29,91% în municipiu și 29,89% în județ), dar încă în defavoarea urbanului. Seara nu a schimbat prea mult lucrurile și ne-am păstrat spre coada listei. E greu de spus dacă viscolul a fost de vină pentru absenteismul, sau, pur și simplu, arădenii au ales să se abțină de data aceasta. **JA-M.A.**

Arădenii s-au urnit greu la vot FOTO:JA

Voturi împotmolite

ARAD. Nămeții l-au creat probleme membrilor secțiilor de votare din județ. Dacă în mare parte nu au fost probleme la deschiderea votului, au existat și secții unde nu s-a putut ajunge pentru ca procesul de votare să înceapă la ora 7.00. Potrivit Biroului Electoral Județean Arad la Fiscut și Firiteaz secțiile de votare au fost deschise doar la ora 9.30 întrucât membrii secțiilor de votare au rămas împotmoliți. Aceștia au reușit să ajungă la secții după ce au fost escortați de o autoutilitară. Chiar și în aceste condiții, procesul de vot nu a fost prelungit și după ora 21,00, singura prelungire acceptată fiind legată de prezența în secții, exact la acea oră, a unor votanți.

Acestea au fost singurele situații ceva mai deosebite înregistrate la BEJ. În rest, Biroul Electoral a mai sesizat o pană de curent la secția 41. **JA-A.P.**

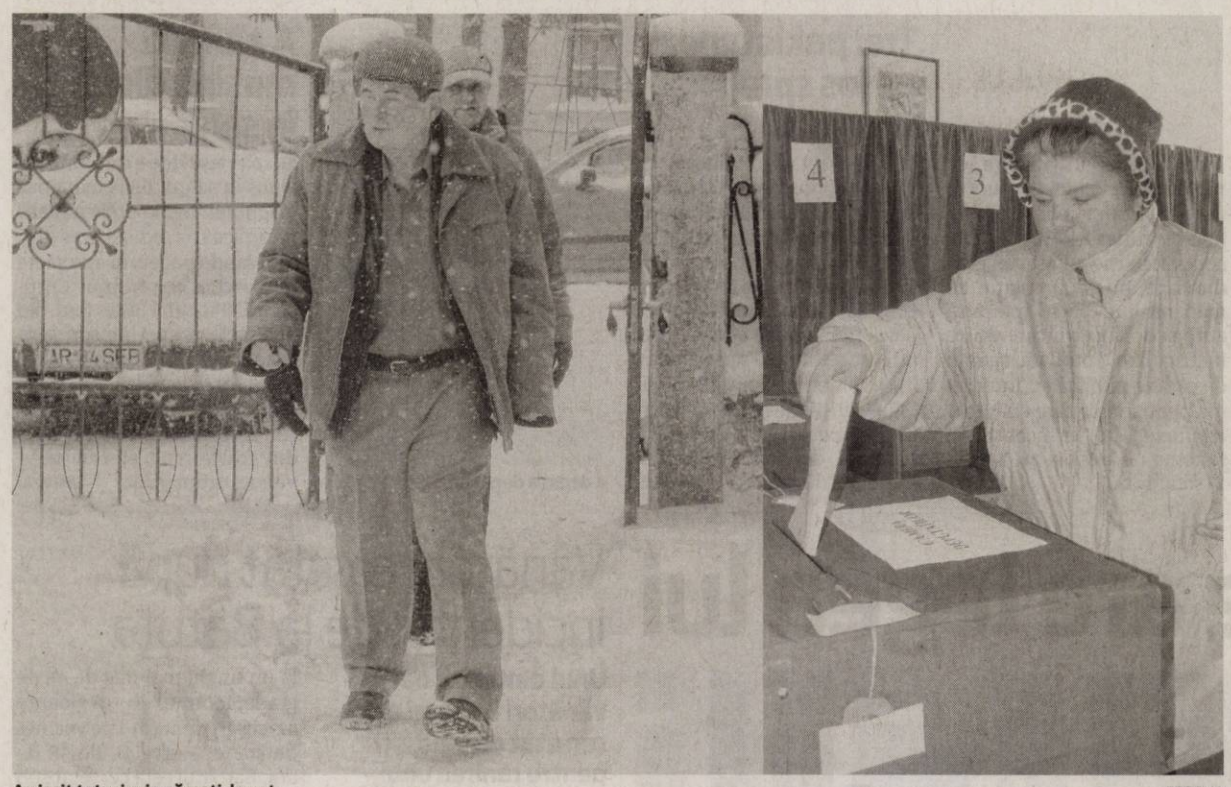

Au ieşit totuşi prin nămeţi, la vot FOTO:JA

Alegeri întroienite în judeţ

Ninsoarea şi viscolul a tăiat elanul alegătorilor din judeţ la scrutinul pentru alegerile parlamentare.

ARAD. E greu prin nămeți, prin comunele arădene și parcă nimeni nu se urnește să o pornească spre vot. Nu e nici măcar vreun mare praznic ca arădenii de prin sate să iasă din case pentru a merge la biserică și apoi să dea și pe la secția de votare. Și ca atare e cam plictiseală prin secții, votanții apar destul de rar și vremea trece greu. Am fost toată ziua în coada listei la nivel național, pe penultimul loc în statistica Biroului Electoral Central, în ceea ce privește mediul rural.

Uliţe pustii

De dimineața străzile din Șimand, sau cele din Sintea Mare erau pustii. Rar câte un om se zărea trecând în graba mare, înfofolit și înfrigurat. Și drumurile lor nu duceau spre secția de vot. Puțini ieșeau din casă pentru a lua drumul secției de votare și mai înviorau atmosfera în secții. Drumul spre școală sau grădiniță (locul unde de obicei e secția de vot) era accesibil, era mai greu până să ieși din propria curte și să ajungi la principală. Fără mașină.

Ceva mai multă agitație prin Curtici, un oraș unde parcă iarna nu pare atât de grea. Nu e coadă la secție dar e un dute vino care nu-i lasă pe membrii secțiilor să se plictisească. „Vara nu venim la vot că e cald, iarna că ninge... Tot timpul se găsesc motive. Dacă vrei să votezi, vii la secție și gata", spune răspicat un curtician. Și totuși, străzile din jurul secțiilor de votare nu au parte de agitația altor scrutinuri sau poate e mult prea frig pentru a mai zăbovi la o vorbă. Curticenii își dau „bineața" în grabă și se întorc acasă. Pe uliție rămâne doar vântul care nu se sfiește să zăbovească și să mai scormonească prin zăpada adunată la marginea drumului. **JA-M.A.**

Fără maşină

Cei mai mulți au ales să vină la vot fără mașini, chiar dacă locuiau mai departe. E mai sigur şi uneori ajungi la destinație mai repede, sau măcar nu te împotmolești.

MRU consemnează relansarea dreptei

Candidatul ARD a refuzat să comenteze rezultatele exit-poll-urilor.

ARAD. Imediat după închiderea urnelor, Mihai Răzvan Ungureanu a făcut o scurtă declarație de presă, alături de primarul Gheorghe Falcă. MRU a spus că că rezultatele obținute la scrutin marchează relansarea dreptei românești. „Le mulțumesc tuturor celor din Arad care astăzi au venit la vot în ciuda vremii neprielnice . Este, în opinia noastră, un gest de înalt civism și Aradul poate demonstra că indiferent de condițiile climaterice o bună parte dintre cei care puteau și trebuiau să iasă la vot au putut în felul acesta să-și exercite libertatea constituțională de opțiune politică. În al doilea rând, vrem să vă spunem că nu vom comenta în niciun fel rezultatele pe care le dau exit- poll-urile, care sunt fotografii ale trecutului, se bazează pe sondajele făcute înainte de închiderea urnelor, dar, pe de altă parte, știm foarte bine că din momentul acesta dreapta se relansează, știm foarte bine că începând de mâine, 10 decembrie, în viața politică a țării, după un examen dificil, dreapta va putea să se exprime cu o voce, puternică, clară și unică. Credem, deasemenea, că rezultatele alegerilor, pe care le vom aștepta să devină oficiale, pot genera momentul politic de gândire creativă de care România are nevoie. România are nevoie de un proiect bun care să construiască prosperitate și care să garanteze constituționalitatea statului român, să garanteze libertățile și drepturile cetățenești, să apere statul de drept și instituțiile sale . Un proiect politic pe care în opinia noastră doar dreapta poate să îl ducă mai departe. Este speranța noastră, este ceea ce sperăm ca de acum înainte să se întâmple și toate energiile noastre vor fi devotate acestui proiect ", a declarat Mihai Răzvan Ungureanu". **JA-S.T.**

> Dreapta românească va putea să se exprime cu o voce puternică, clară și unică
> **MIHAI RĂZVAN UNGUREANU**

Falcă şi MRU au mulţumit celor care au votat FOTO : C.A.

Pentru ce au votat politicienii arădeni

Politicienii au venit la vot împreună cu familia şi cu declaraţii care să motiveze alegătorii.

ARAD. Fiecare din candidații arădeni sau mai puțini arădeni, dar care au candidat pe listele județului Arad, au venit la vot. Împreună cu familia sau cu colegii de partid, au zăbovit fiecare în fața camerelor pentru a da scurte declarații. Toate optimiste, toate pline de speranță și toate au avut ca mesaj central binele arădenilor și al românilor.

Așadar, iată ce au declarat politicienii arădeni în momentul votului:

Claudia Boghicevici a venit împreună cu colegul de partid Neamţu FOTO:JA

Un vot pentru binele arădenilor

Deputatul Claudia Boghicevici a votat la secția de la școala generală Nr.4, unde a venit împreună cu Mihai Răzvan Ungureanu.„E o zi importantă, am votat cu inima, am votat pentru normalitate, pentru continuarea proiectelor, pentru binele Aradului și al arădenilor", a declarat Boghicevici la ieșirea din secția de vot. Mihail Neamțu, la rândul său, după momentul votului de la Școala Generală nr. 21, a declarat: „Sunt foarte bucuros că am putut să votez aici, în cartierul în care m-am născut. Am votat pentru o Românie europeană, am votat cu Aradul în inimă și cu mintea la toți românii, mai ales la cei din diaspora, care ar putea să se implice și ei în acest exercițiu. Spun un ultim lucru: oamenii dezgheţaţi fac pârtie pentru România occidentală"

Pentru un trai mai bun

Flavius Măduța, candidatul USL Arad pentru Camera Deputaților în colegiul 1 din Arad (Micălaca, Grădiște, Podgoria, 6 Vânători, UTA) a votat la secția 40 din cartierul Grădiște, cartier unde își are domiciliul. A votat pentru „Un viitor mai bun, pentru o țară în care copiii noștri să își dorească să trăiască, pentru o societate care respectă cetățenii. Votăm pentru un trai mai bun și pentru o guvernare aproape de oameni", a declarat Flavius Măduța la ieșirea din secția de votare.

Dreptate până la capăt

Senatorul Ovidiu Marian a „votat pentru o Românie puternică și demnă în concernul valorilor europene și mondiale. Am votat cu convingerea că românii pot și trebuie să trăiască decent din punct de vedere material și în deplină libertate din toate punctele de vedere. Am votat pentru ca în România să se facă dreptate până la capăt ", a declarat senatorul Marian la ieșirea de la urne.

Vot pentru viitor

Primarul Aradului, Gheorghe Falcă, a votat la alegerile parlamentare la secția de vot de pe strada Posada - cartierul Aradul Nou: „Am votat pentru viitor. Nu vreau să mergem în direcția stângii, vreau să mergem în direcția dreptei. Nu vreau să merg spre est, vreau să merg spre vest. Așa cum unii din bunici au rămas pe front, dar viteji, nu voi merge niciodată cu trădătorii, ci voi merge cu cei care se sacrifică pentru viitorul României"

Pentru o Românie europeană

Senatorul Traian Igaș a votat la Pecica. „Am votat în orașul meu natal Pecica. Am votat cu gândul la generațiile viitoare, cu gândul la copiii mei și am votat cu gândul la tot ceea ce s-a început bine în această țară și cu certitudinea, că aceste lucruri trebuie continuate în folosul României. Îmi doresc o Românie prosperă. Îmi doresc o Românie europeană cu un cuvânt greu de spus în Uniunea Europeană și, nu în ultimul rând, îmi doresc o Românie care poate să absoarbă fondurile europene la cel mai ridicat grad", a declarat senatorul PDL.

Pentru respectarea statului de drept

Președintele PDL Arad, Gheorghe Seculici, candidat la camera Deputaților pe Colegiul 3 din municipiu, a votat la ora 11,20, la secția de la patinoar, unde a venit împreună cu soția. „Am votat astăzi pentru respectarea statului de drept și a legii și pentru oameni care știu cum să asigure un nivel de trai decent pentru toți românii. Am votat pentru păstrarea drumului european al României și, mai ales, pentru oameni care au principii și le respectă", a declarat Gheorghe Seculici.

Declaraţii după „minutul 91"

ARAD. După închiderea urnelor, unii dintre candidați au dat scurte declarații imediat, după anunțarea rezultatelor exit-poll-urilor, alții, abia după ce veștile venite din teritoriu conturau cât de cât rezultatele finale care îi priveau direct.

Ovidiu Marian: „Ne luăm orașul înapoi "

„Am văzut bătrâni, bolnavi, oameni care au venit în cârje să voteze și mi-au spus că vor să ne luăm orașul înapoi și de aceea au făcut sacrificiul de a veni la vot pe viscol. Prin nămeți. Le mulțumesc tuturor și le promit că ne luăm Aradul înapoi".

Ioan Cristina : voi avea peste 50%

„Din câte știu până la această oră (22,30-nn) este aproape sigur că voi avea peste 50%. Am câștigat la Șiria, Bocsig, Cermei, Șepreuș, comune cu primari PDL. La Ineu am aproape 70%. Sper din toată inima că Aradul va avea o contribuție substanțială la victoria zdrobitoare a USL la nivel național".

Mihai Calimente : semne bune

„Nu știu exact cum se prezintă situația, dar sunt semne bune, în sensul că sunt șanse să am peste 50%. În localități ale PDL-iștilor sunt la egalitate sau peste ei, iar în mai multe din celelalte am în jur de 60%".

Claudia Boghicevici : suntem încrezători

„Așteptăm cu nerăbdare rezultatele finale. Sutem încrezători și sperăm că arădenii, atunci când au votat, s-au gândit la binele copiilor lor".

Poliţiştii cercetează cazul FOTO: FAN

Cercetat penal pentru furtul unei biciclete

ARAD. Poliţiştii suspectează un bărbat de 30 de ani din Sălaj de un furt comis pe raza cartierului Aurel Vlaicu. Din verificările efectuate s-a stabilit că bărbatul a furat o bicicletă Mountain Bike Hook, lăsată nesupravegheată în faţa unui magazin. Prejudiciul, în valoare de aproximativ 1.100 lei a fost recuperat, bărbatul fiind cercetat pentru furt calificat.

JA – I.C.

95

de amenzi în valoare de 16.500 de lei şi 75 de puncte de penalizare: bilanţul poliţiştilor rutieri în urma unei acţiuni. În cadrul acestei acţiuni, agenţii de circulaţie au mai reţinut patru permise auto şi două certificate de înmatriculare. Totodată, agenţii de ordine publică au intervenit pentru aplanarea a şapte conflicte, au verificat nouă sisteme de pază şi au aplicat 17 sancţiuni. **JA – I.C.**

Trei pakistanezi, pe jos spre Ungaria

CURTICI. Trei pakistanezi, cu vârste cuprinse între 34 şi 46 de ani, au fost prinşi încercând să treacă pe jos graniţa cu Ungaria. Pakistanezii se deplasau pe jos, paralel cu calea ferată, spre Ungaria, încercând să treacă ilegal frontiera de stat. Cei trei au fost reţinuţi la aproximativ 400 de metri de linia de frontieră. Poliţiştii de frontieră îi cercetează pe pakistanezi pentru tentativă de trecere ilegală a frontierei de stat. **JA – I.C.**

A derapat de pe carosabil FOTO:JA

A ajuns cu maşina direct în şant

ARAD. A ieşit de pe carosabil şi a ajuns în şanţul de la marginea drumului. Ieri la orele amiezii încă zăcea abandonată pe drumul Arad-Oradea, în apropiere intersecţiei cu drumul Curticiului. Probabil este una din victimele primei ninsori serioase ale acestei ierni pe drumul Arad-Oradea. În ciuda faptului că s-a intervenit pentru deszăpezire, viscolul a redus foarte mult efectul intervenţiei drumarilor. **JA-M.A.**

Poliţistul Pele are legea lui

Un tânăr din Semlac susţine că a fost agresat în postul de poliţie. IPJ anunţă măsuri dure împotriva poliţistului agresiv.

A aplicat propria sa lege FOTO:FAN

ARAD. Are legea lui şi nu ezită să o folosească. Este vorba despre un poliţist din Semlac, Călin Pele, împotriva căruia a fost depusă o sesizare la Inspectoratul de Poliţie Judeţean Arad. Omul legii a lăsat deoparte orice lege, l-a îmbrâncit, l-a lovit şi l-a înjurat pe un tânăr de 27 de ani, după care l-a „scos la interval", ca să citäm exact cuvintele poliţistului. Povestea a început în urmă cu aproximativ o lună de zile, când Sandu Gabor, de 27 de ani, a mers într-un bar din localitate unde a izbucnit un scandal. Tânărul a căzut victimă, fiind bătut de patronul barului cu pricina şi de fratele acestuia. Patronul a chemat ulterior Poliţia pentru a calma spiritele. Oamenii legii au venit, au constatat situaţia, dar au convenit că nu vor sancţiona pe nimeni. O săptămână mai târziu, Gabor s-a dus din nou în acel bar, şi-a cumpărat o bere şi s-a aşezat la masă, fiind însoţit şi de alţi prieteni. Barmanul l-a sunat pe patron, acesta a anunţat din nou Poliţia, iar oamenii legii au venit şi i-au scos afară din bar pe Sandu Gabor şi pe prietenii acestuia, totul desfăşurându-se în cel mai calm mod posibil şi fără strop de scandal.

Invitaţie

La două zile de la acest ultim episod, tânărul a primit acasă o invitaţie prin care era chemat la postul de poliţie din Semlac pentru „clarificarea situaţiei". La post a fost chemat şi patronul care, în prezenţa poliţistului Călin Pele, i-a transmis lui Gabor că nu mai are voie să calce în barul lui. Apoi a intrat în scenă Pele. Acesta l-a brusat pe tânăr, l-a ridicat forţat de pe scaun, l-a lovit cu pumnul în piept de trei ori, l-a înjurat, l-a ameninţat şi l-a invitat să se bată cu el. „Ieşi la interval cu mine dacă ai curaj", i-ar fi spus poliţistul lui Gabor, lăsând la o parte orice lege. Iritat de comportamentul lui Pele, tânărul şi-a luat haina şi a plecat. Ulterior, a depus la Inspectoratul de Poliţie al Judeţului Arad (IPJ) o sesizare prin care reclamă comportamentul abuziv al lui Pele. **JA-A.G.**

Îl mănâncă „Pele(a)"

Reprezentanţii IPJ nu au stat cu mâinile în sân când au auzit despre propriile legi inventate de Pele şi au anunţat măsuri drastice în acest caz. „Sesizarea a ajuns deja pe masa inspectorului-şef. Va fi efectuată o cercetare în ceea ce priveşte această situaţie. Referitor la poliţistul cu pricina, acesta va fi sancţionat de către conducerea inspectoratului dacă se va concluziona că a avut un comportament neadecvat", ne-a anunţat Camelia Tuduce, purtătorul de cuvânt al IPJ.

Vânător cercetat după incidentul de la Bătuţa

Unul dintre cei opt vânători francezi este cercetat de poliţişti pentru rănirea unui concetăţean la vânătoarea de mistreţi.

BĂTUŢA. Poliţiştii au stabilit ce s-a petrecut în cadrul partidei de vânătoare de la Bătuţa, la care au participat opt francezi, unul dintre ei fiind rănit de un glonţ.

„În urma cercetărilor efectuate la faţa locului, poliţiştii au stabilit că în timp ce toţi participanţii la vânătoare erau aşezaţi în stand, unul din aceştia - Philippe B. de 59 de ani - în momentul în care a văzut trecând un mistreţ, a executat două focuri de armă la un unghi mai mic de 45 de grade, iar unul dintre gloanţe a ricoşat, rănindu-l pe vecinul de stand, Herve D. de 58 de ani. Bărbatul este cercetat sub aspectul săvârşirii infracţiunii de vătămare corporală din culpă, iar arma de vânătoare şi muniţia aferentă au fost ridicate în vederea continuării cercetărilor", au declarat reprezentanţii IPJ Arad.

Din fericire, glonţul care l-a rănit pe francez în zona abdominală nu a atins organele vitale, starea acestuia fiind stabilă. Francezii participau joi seara la o partidă legală de vânătoare de mistreţi, organizată la Bătuţa. IPJ Arad spune că vânătorii francezi deţin legal armele de vânătoare.

JA – I.C.

Victima transportată la spital FOTO: V.O.

Tribunalul, aproape de vacanţă

Tribunalul şi Judecătoria intră în vacanţă FOTO: JA

ARAD. Tribunalul Arad intră în vacanţă. Din 21 decembrie până în 11 ianuarie 2013. De menţionat este însă faptul că nu toate compartimentele Tribunalului Arad sunt în vacanţă. Cele care se ocupă cu activităţi cu publicul îşi vor defăşura programul de luni până vineri între orele 08,30-10,30 (registratura, arhiva şi biroul de informare şi relaţii publice). Reprezentanţii Tribunalului Arad spun că „începând cu data de 14 ianuarie 2013, compartimentele care desfăşoară activităţi cu publicul vor funcţiona după programul normal şi se va relua şi activitatea obişnuită de judecată."

Programul Judecătoriei

În ceea ce priveşte Judecătoria Arad, programul cu publicul privind activitatea de înregistrare a cererilor se va desfăşura zilnic între orele 08,00 şi 10,00 la camera 150, etajul I, iar înregistrarea divorţurilor se va putea efectua în zilele de luni şi miercuri, între orele 10,00 şi 10,30. Pentru cereri referitoare la asociaţii şi fundaţii programul rămâne neschimbat, respectiv zilnic între orele 08,00 - 09,00. Compartimentul de arhivă va fi deschis publicului zilnic, între orele 08,00 şi 10,00.

„Menţionăm că zilele de 24 decembrie şi 31 decembrie 2012 sunt libere. Mai facem precizarea că, în perioada 21 decembrie 2012 - 11 ianuarie 2013, urmează a fi soluţionate numai cererile ce implică maximă urgenţă, atât în materie penală, cât şi în materie civilă, cum ar fi cereri în materia măsurilor preventive, cereri de extrădare, ordonanţe preşedinţiale având ca obiect măsuri de ocrotire a minorilor. Celelalte cereri şi acţiuni vor fi înregistrate şi se vor repartiza pe termene de judecată ulterioare datei de 11 ianuarie 2013", a declarat Diana Dărăban, purtătorul de cuvânt al Tribunalului Arad. **JA – I.C.**

Prins cu actele altcuiva

NĂDLAC. Poliţiştii de frontieră de la Nădlac au prins un bărbat din Camerun care a încercat să treacă ilegal frontiera, folosindu-se de documentele unei alte persoane.

Bărbatul călătorea ca pasager într-un autocar care circula pe ruta România-Olanda. La controlul de frontieră, camerunezul s-a legitimat cu o carte de identitate emisă de autorităţile belgiene.

„Cu ocazia controlului, poliţiştii de frontieră au constatat deosebiri între persoana care a prezentat cartea de identitate şi fotografia titularului. În urma verificărilor efectuate s-a stabilit că este vorba de un cetăţean camerunez în vârstă de 28 de ani care intenţiona să ajungă ilegal în Spaţiul Schengen", au declarat reprezentanţii Serviciului Teritorial al Poliţiei de Frontieră Arad. Camerunezul este cercetat pentru fals privind identitatea şi tentativă de trecere ilegală a frontierei de stat. **JA – I.C.**

Sport

„Calificarea în finala Memorialului Gheorghe Ene este o performanţă deosebită"

Alexandru Meszar

35

cluburi au avut reprezentante la Cupa de Crăciun, ediția 2012, turneu tradițional organizat de CS Atletico. Dacă Aradul a avut cinci echipe în competiție (LPS, UTA, Gloria, Victoria Felnac și Atletico), de peste hotare au răspuns prezent șase grupări fotbalistice juvenile din Serbia și câte două din Ungaria și Bosnia Herțegovina.

O combinată care s-a dovedit a fi câştigătoare

ARAD. Prof. Dinu Donca a vorbit despre performanța grupei 2004 de la CS Atletico, accederea la turneul final, printre cele mai bune opt echipe din țară: „Chiar dacă am început târziu munca în sală, combinata LPS-Atletico a reușit să obțină calificarea în finala Memorialului Gheorghe Ene. Munca depusă împreună cu Bogdan Oneț, sfaturile primite de la Feri Tisza și susținerea avută de la Alexandru Meszar au dat roade". **JA-D.S.**

Norocoşii de ieri, joacă fotbal de calitate astăzi

ARAD. Puțini, dar buni. Astfel putem intitula „povestea" fotbalistică a grupei 2003 de la Liceul cu Program Sportiv. Croiți pe chipul și asemănarea inimosului prof. Dinu Donca, norocoșii de ieri (cum erau văzuți de principalii contracandidați la acest nivel), joacă fotbal de calitate astăzi. Dovadă turneele câștigate în acest an din Italia și Cupa de Crăciun Atletico, dar și locul III obținut la Cupa Primăverii.

Pentru a prinde experiență, joacă și în Campionatul Județean al Juniorilor E, în compania unor adversari mai mari, unde ocupă un loc pe podium la jumătatea sezonului.

Anul viitor, cei 10 magnifici - Mihai Miclean, portar, Claudiu Popa, Alex Roșca, Paul Andreescu, Marius Bulzan, Marcel Mercioiu, Sebastian Mureșan, Raul Muscă, Flavius Domide și Andrei Mocanu, jucători - vor să cucerească Germania și să participe la cât mai multe turnee interne.

Concluzia a tras-o prof. Dinu Donca (ajutat în munca cu portarii de Ionel Dulhasz): „Este o grupă talentată, care promite. Suntem pe un drum bun, dar mai avem de muncit pentru a ajunge departe".

JA-D.S.

LPS 2003 a câștigat Cupa de Crăciun Atletico FOTO: JA

Calificaţi la turneul final

Grupa 2004 de la Atletico a câştigat zona Memorialului Gheorghe Ene pe ritmuri de ... chiocec.

Ahmet Ekmekci, într-un tablou de colecție FOTO: JA

ARAD. Cu Ahmet Ekmekci în rol de prim-solist, autor a patru goluri, grupa 2004 de la CS Atletico Arad (în fapt o combinată LPS-Atletico) a obținut o spectaculoasă calificare la turneul final al Memorialului Gheorghe Ene la minifotbal. Băieții pregătiți de Dinu Donca și Bogdan Oneț au câștigat toate cele trei jocuri disputate în faza zonală: 6-1, cu Dinamyk Craiova (goluri: Ekmeckci-2, Vulturar, Martin, Popescu și Mureșan); 2-1, cu Sport Kids Drobeta Turnu Severin (Ekmekci și Deznan) - în grupă; 4-1, cu LPS Banatul Timișoara (Mureșan - 2, Ekmekci și Vulturar) - în finală.

Cei doi tineri tehnicieni au avut la dispoziție un lot format din 15 jucători, pe foaia de joc fiind înscriși 12 jucători, astfel că, prin rotație, unii au rămas în tribune. Dar, iată-i pe micuții performeri: Vlad Tirian, Andrei Han, Mario Pele, Armand Popescu, Cătălin Vulturar, Ahmet Ekmekci, Andrei Mureșan, Adrian Martin, Alex Bîc, Sasha Deznan, Sebastian Boiț, Sorin Hanț, Luis Iancu, Roberto Nagy și Adrian Bunaciu.

Învinşi de Gică Popescu

Din păcate, chiar dacă a beneficiat de avantajul terenului propriu, micuții jucători ai grupei 2004 de la CS Atletico (antrenor Norbert Josza) nu au izbutit să obțină calificarea în finala fazei zonale a Memorialului Gheorghe Ola. Bilanțul galben-negrilor a fost de o victorie și o înfrângere: 3-2, cu FCM Reșița (goluri: Perenyi-2 și Nersesovici) și 0-4, cu Școala de Fotbal Gică Popescu.

Iată-i pe componenții grupei 2004: Rigo, Petrean, Nersesovici, Busui, Andrieș, Țurcanu, Perenyi, Adamcsik, Puta, Ursoi, Melniciuc, Soare, Crișan, Ciubăncan. **JA-D.S.**

Merg la Braşov

Micuții fotbaliști ai grupei 2003 nu au timp să-și savureze succesul, deoarece, de marți și până joi, la Brașov, va avea loc turneul final al Memorialului Gheorghe Ene, unde Atletico speră să facă o figură cât mai frumoasă.

Un regal fotbalistic juvenil la Cupa de Crăciun Atletico

Şapte categorii de vârstă, trei săli şi peste 1000 de viitori fotbalişti la Cupa de Crăciun Atletico 2012.

ARAD. A devenit o tradiție ca-n preajma Sfintelor Sărbători de iarnă, CS Atletico să organizeze Cupa de Crăciun, o competiție fotbalistică de fotbal în sală. Și în acest an, peste 1000 de copii, de la 35 cluburi din țară și străinătate au luptat pentru trofeele puse în joc, în două episoade, într-o săptămână grupele cu jucători născuți în ani pari și, în cealaltă, cele cu ani impari. Iată, succint, filmul celor șapte categorii de vârstă și clasările echipelor arădene.

Grupa 2004

12 echipe prezente, împărțite în trei grupe. Turneu final în trei: Atletico Arad 2005 - CFR Timișoara 0-3, Atletico - UTA 0-2, CFR Timișoara - UTA 2-0. Clasament: 1. CFR Timișoara, 2. UTA, 3. Atletico 2005, 4. Atletico Arad, ..., 6. LPS Arad.

Loturi - UTA (antrenor Florian Voinea): Manea, Tomuț, Bodea, Buzgău, Hrinescu, Borhan, Koczka, Catanzariti, Borteș, Cohuț; Atletico 2005 (antrenor Bogdan Oneț): Malița, Handra, Copil, Nagy, Ristin, Palcu, Popescu, Amuntenci, Caia, Kiss, Salamon, Pop.

Grupa 2002

15 echipe împărțite în trei grupe. Turneu final în trei: LPS Arad - Dinamyk Craiova 2.0, LPS Arad - UFC Bekescsaba 0-4, Dinamyk Craiova - UFC Bekescsaba 2-2. Clasament: 1. UFC Bekescsaba, 2. LPS Arad, 3. Dinamyk Craiova, 4. Atletico Arad, ..., 10. UTA, ..., 12. LPS 2003, ..., 15. Atletico 2003.

Lot LPS Arad (antrenori Marcel Câmpian și Florin Rusu): Costea, Stretcu, Maier, Merca, Țăndău, Vidra, Andea, Găină, Tripa, Toma, Dronca, Gîdoiu, Uzum, Popa, Moldovan, Dalacsi.

Eric Tripa, dublu medaliat FOTO: JA

Grupa 2000

16 echipe repartizate în patru grupe. Semifinale: Atletico galben - CS Zlatna 5-0, Atletico negru - FCM Reșița 0-2 (0-0), după prelungiri; Finala mică: CS Zlatna - Atletico negru 1-5, Finala mare: Atletico galben - FCM Reșița 1-2. Clasament: 1. FCM Reșița, 2. Atletico galben, 3. Atletico negru, ..., 5. UTA, ..., 8. Atletico 2001, ..., 16. Gloria Arad.

Lot Atletico galben (antrenori Arpad Cserneczky și Adrian Petruț): Dagău, Moraru, Giosu, Mag, Morar, Banciu, Mutică, Frai, Stan; Atletico negru (antrenori Arpad Cserneczky și Adrian Petruț): Cioban, Pampa, Ilisie, L. Bodri, T. Bodri, Obrad, Petcuț, Lazie, Șimăndan, Botar.

Grupa 1998

8 echipe distribuite în două grupe. Semifinale: Atletico 98 - Sportul Șimleul Silvaniei 6-1, CS Filiași - UTA 2-3; Finala mică: Sportul Șimleul Silvaniei - CS Filiași 0-1, Finala mare: Atletico 98 - UTA 3-4 (1-1), după 7 m. Clasament: 1. UTA, 2. Atletico 98, 3. CS Filiași; ..., 7. Atletico 99.

Loturi - UTA (antrenor Leo Pința): Vîrtaci, Stănilă, Bozgău, Jojda, Lazăr, Top, Mandache, Ursoi, Viderok, Achim, Baci, Holomei, Pruteanu, Ianc; Atletico 98 (antrenor Cristian Păcurar):

Leo Pinţa şi băieţii lui de la UTA 1998 au câştigat trofeul FOTO: JA

Stanciu, Zopota, Copaci, Stahl, Toma, Adam, Petre, Jorza, Kavai, Pop, Lazăr, Iuga, Socaricl.

Grupa 2001

12 echipe împărțite în trei grupe. Turneu final în trei: Atletico 2002 - Muncitorul Reșița 2-0, Porto Bega Timișoara - Atletico 2002 1-0, Porto Bega Timișoara - Muncitorul Reșița 4-0. Clasament: 1. Porto Bega Timișoara, 2. Atletico 2002, 3. Muncitorul Reșița, 4. Atletico, 5. UTA, ..., 11. LPS Arad, 12. Victoria Felnac.

Lot - Atletico 2002 (antrenor Marcel Câmpian): Toma, Găină, Tripa, Popa, Dronca, Gîdoiu, Țăndău, Jicărean, Dalcsi, Moldovan, Uzum, Costea.

Grupa 2003

8 echipe repartizate în două grupe. Semifinale: Atletico galben - LPS Arad 0-1, Junior Sarajevo - Atletico negru 0-1; Finala mică: Atletico galben - Junior Sarajevo 6-0; Finala mare: LPS Arad - Atletico negru 1-0; Clasament: 1. LPS Arad; 2. Atletico negru; 3. Atletico galben; ..., 5. Atletico 2004, ..., 7. UTA.

Loturi - LPS Arad (antrenor Dinu Donca): Miclean, Popa, Roșca, Bulzan, Mocan, Musca, Mureșan, Domide, Mercioiu, Andreescu; Atletico negru (antrenor Norbert Jozsa): Petrean, Ciubăncan, Ursoi, Bușui, Melniciuc, Crișan, Soare, Stana; Atletico galben (antrenor Norbert Jozsa): Rigo, Andrieș, Adamcsik, Țurcanu, Nersesovici, Perenyi, Puta.

Grupa 2005

12 formații repartizate în trei grupe. Turneu final în trei: Viitorul Timișoara - Junior Sarajevo 0-2, Atletico Arad - Viitorul Timișoara 1-2, Atletico Arad - Junior Sarajevo 3-0. Clasament: 1. Atletico Arad, 2. Junior Sarajevo, 3. Viitorul Timișoara, ..., 7. UTA, ..., 9. Victoria Felnac, ..., 11. Atletico 2006, 12. LPS Arad.

Lot - Atletico Arad (antrenor Bogdan Oneț): Malița, Nagy, Copil, Ristin, Palcu, Pop, Caia, Handra, Popescu, Amuntenci, Cohuț.

DANIEL SCRIDON
daniel.scridon@informmedia.ro

Bucuria victoriei FOTO: JA

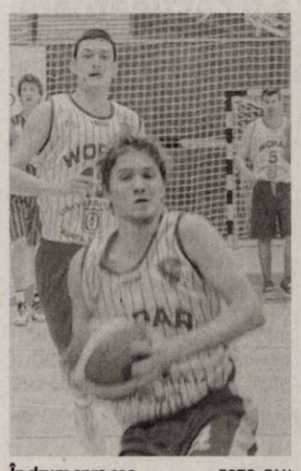

În drum spre coş FOTO: FAN

WOPAR mai speră să prindă un loc pe podium

ARAD. Cu doar un succes în primele patru jocuri ale turului Diviziei A de baschet masculin, trupa pregătită de George Mandache și Alexandru Pteancu își face calcule pentru a prinde un loc pe podiumul Seriei Vest și, implicit, a obține calificarea în faza următoare. WOPAR mai are două jocuri de susținut în acest an, deplasarea de la Sf. Gheorghe (15 decembrie) și acasă, cu CSU Brașov (20 decembrie). **JA-D.S.**

15

decembrie este data la care va avea loc, la Pecica, tradiționala competiție de judo intitulată Cupa CSM Arad - Judo Pecica.

Întrecerea, ultima din acest an de pe tatami-ul arădean, va fi adresată categoriilor de vârstă Under 9, Under 11 și Under 13 și se va bucura de participarea unor cluburi din România, Serbia, Ungaria și Austria, astfel competiția având un caracter internațional.

Primul concurs oficial pentru micii înotători

BACĂU. Trei dintre înotătorii grupei de avansați 10 ani de la Liceul cu Program Sportiv Arad (prof. Silviu Haș) s-au aliniat în block-starturile Campionatului Național de copii (10-11 ani) de la Bacău. Chiar dacă nu au reușit să se apropie de podium, cei trei sportivi - Bianca Baltă, Luca Deznan și Bogdan Stana - au potențial și pot schimba statutul de speranțe, într-un viitor apropiat, în certitudini. **JA-D.S.**

Bernadett Balint FOTO: FAN

Visul lui „Detti" poate deveni realitate

ARAD. Excelentele prestații de la Openurile internaționale, unde s-a calificat în finala Pro Tour, au propulsat-o pe Bernadett Balint, încă din primul an de juniorat, în lotul tricolor. Pentru „Detti" urmează cea mai importantă competiție a anului, Campionatul Mondial de juniori din India, unde va încerca să-și împlinească visul unei medalii în probele de individual, dublu fete (cu Roxana Istrate), dublu mixt (cu un belgian) și pe echipe. **JA-D.S.**

Pe ce cale o va apuca UTA?

Catanzariti cere sprijin, autoritățile locale nu mai pot da bani, misteriosul investitor nu-și arată fața, așa că ce se va întâmpla?

Viitorul lui Laso et comp. se poate decide în acestă săptămână FOTO: CĂLIN ANDRA

ARAD. Nu s-a schimbat nimic la UTA față de zilele trecute. Nu a apărut nimic nou, așa că lucrurile stagnează. Iar asta dăunează grav clubului. Mai mult decât atât, a apărut și varianta cumpărării clubului, dar deși s-a vehiculat că există o ofertă concretă, președintele Giovanni Catanzariti nu recunoaște și spune că știe doar ce i-a spus Iulian Olaru. Aici apare neclaritatea: Olaru a venit cu oferta clară a nemților, sau doar a vorbit de ea? Până se vor lămuri problemele, clubul stă pe loc, nu se mișcă nimic.

Antrenorul Adrian Falub deplânge situația, nu știe de să facă, nu înțelege ce strategie se va alege pentru retur. Nu știm nici noi, dar cel mai probabil lucrurile nu se vor schimba radical, ci doar pe ici, pe colo. Iar acei investitori germani nu vor ajunge niciodată la UTA, motivele fiind destule: de la banii pe care vrea să îi recupereze Giovanni Catanzariti, până la datoriile pe care le are actuala societate la fisc. Din păcate, italianul nu mai poate duce, de unul singur, frâiele clubului, căci lațul se strânge cu fiecare zi, iar bani nu mai sunt. Jucătorii sunt neplătiți de două luni, mai sunt datorii la foștii fotbaliști, dar - cel mai important - datorii la stat.

Nici autoritățile locale nu mai au ce da, toții banii destinați clubului, printr-un ONG, fiind cheltuiți de mai multă vreme. În ultimele etape au fost zile în care jucătorii mâncau la fast-food, fără nicio legătură cu o dietă a sportivilor.

Era semnul clar că nu mai există bani de la Primărie pentru a acoperi masa fotbaliștilor.

LEO SFÂRA
leo.sfara@informmedia.ro

Săptămână decisivă

Cel mai probabil, lucrurile se vor clarifica la finele acestei săptămâni, când expiră ultimatumul dat de misterioșii investitori germani. Oferta este valabilă până la data de 15 decembrie, dar președintele Catanzariti spune că nu știe nimic. Ce va fi, vom vedea!

Cum va arăta „combinata" Crișul – CS Vladimirescu

CHIȘINEU CRIȘ. Este limpede, cele două părți au bătut palma, în cursul zilei de sâmbătă, iar CS Vladimirescu se va muta, oficial, la Chișineu Criș. Micile „chichițe" au fost și ele rezolvate, așa că nu mai există niciun impediment pentru ca „frăția" să fie și pe hârtie, actele urmând să se semneze în cursul zilei de azi, dacă nu intervine ceva.

Managerul celor de la CS Vladimirescu, Cristi Sculici a și încercat să vadă cum stau lucrurile cu jucătorii avuți la dispoziție, din cele două loturi, chiar sâmbătă, când a „legat" un meci amical cu Șiriana Șiria. Tehnicianul a folosit două echipe în tot atâtea reprize, iar scorul a fost 5-0, goluri marcate de Ștefan, Sighete, Băd și Ciubâncan, plus un autogol.

Din spusele patronului, Gomboș Karoly, momentan lotul se află în căutări, de la Crișul certitudini pentru un transfer la CS Vladimirescu fiind Ciornei, Băd, Arsene, V. Fritea, Toseschi, plus Petrescu, acesta revenind practic la echipa ce a părăsit-o de puțină vreme. Se încearcă lămurirea contractuală a fraților Caba, dar și transferul a câțiva jucători de valoare, care să facă diferența. „Ne dorim să vedem exact pe cine contam, iar acest lucru trebuie să se facă destul de rapid, pentru a transfera apoi jucătorii de care avem nevoie, pe posturile deficitare. Am făcut un meci de verificare, urmează altul, marți, cu Unirea Sântana" - ne-a declarat Gomboș Karoly.

JA – L.S.

Cristi Sculici FOTO: L.S.

Aruncă la coşul Olimpiadei

ARAD. Nouă echipe masculine și șase feminine se întrec în faza județeană a Olimpiadei Naționale a Sportului Școlar la baschet, ciclul gimnazial. Săptămâna trecută s-au desfășurat meciurile din grupe, mâine urmând a avea loc, la sala „Decebal", semifinalele: Liceul de Artă (profesor Valeria Bondor) vs Liceul German (Iulian Vuia), ora 10.00 fete, CN „E. Ghiba-Birta" (Olimpia Ancateu) vs Șc. Gim. 8 „I. Felea" (Ana Burusz), ora 11.00 băieți, Liceul Pedagogic (Adrian Mazilu) vs Șc. Gim. nr. 5 (Mihaela Socaciu), ora 12.00 fete, și Șc. Gim. 21 „A. Vlaicu" (Ramona Rusu) vs Liceul Pedagogic (A. Mazilu), ora 13.00, băieți. Finalele se vor disputa joi, în aceeași locație.

Baschetbaliștii de la Generală Nr. 8 FOTO: JA

Câștigătoarele competiției obțin calificarea la faza zonală, care se va desfășura în martie 2013, la Alba Iulia (feminin), respectiv Hunedoara (masculin). Ediția trecută a fost câștigată de fetele de la Liceul Pedagogic, care au ajuns până pe locul IV la turneul final, și băieții de la CN „E. Ghiba-Birta". **JA-D.L.**

Provocarea fostelor glorii

ARAD. Cei care au iubit, iubesc și vor iubi fotbalul toată viața, cei a căror pâine, distracție și muncă a fost fotbalul sau mă rog, o parte dintre ei, se vor întâlni într-un mini turneu în trei, la Sala Sporturilor din Arad .

Evenimentul este organizat de Gyuri Vaczi, Ovidiu Păcurariu și Alexandru Meszar. Din enumerarea celor trei nume veți putea ghici că este vorba de trei echipe, UTA, Vagonul și Atletico, mai precis, de foști fotbaliști ai Vagonului Arad, ai UTA-ei și actualii antrenori ai grupelor de copii de la CS Atletico.

Gyuri Vaczi va încerca să-i adune pe Țîrlea, Ungur, Mitu, Mutică, Szel, Stupar, adică nucleul echipei din anii ' 90, Ovidiu Păcurariu pe mult mai „tinerii" Ardelean, Hamza, Bora, Bizău, Șandor, Secianschi, Calmore, Erdei, Chișbora...anii ' 70, iar Alexandru Meszar ...., aici e mister..vom vedea acolo.

Până în săptămîna 17-23 decembrie (ziua va fi stabilită cît de curând), cele trei echipe vor intra în „cantonament", fiecare pregătind turneul în mare secret. **JA-I.H.**

În drum spre o nouă medalie

CLUJ NAPOCA. Ultima etapă a returului primei faze a Campionatului Național de baschet feminin Under 14, a adus o nouă victorie pentru LPS Arad, scor 81-29 (28-2,15-10,12-10,26-7) cu U Cluj. Pentru LPS Arad au jucat: Szarics Erika,Vati Alexandra, Spier Szilvia, Gadarici Patricia, Brehuescu Hannelore, Hamza Darina, Everbei Larisa, Toth Carina, Popa Paula, Ticău Andreea, Mera Anastasia, Bupte Denisa și Spinean Diana. Astfel, echipa pregătită de Ildiko Pisacariu s-a clasat pe locul I în prima fază a competiției cu 5 victori și o înfrangere. Faza a doua va începe pe 20 ianuarie 2013. **JA-D.S.**

Fetele de la LPS Arad, grupa Under 14, pe primul loc FOTO: FAN

A şasea forţă mondială în bazin

Printre performeri, Laza, Gergelyfi, Vancsik şi Săcui, patru poloiști de la CS AMEFA Arad.

A şasea forţă din bazinul mondial FOTO: FAN

PERTH. Echipa națională de polo juniori a încheiat pe locul 6 la Campionatul Mondial din Australia, după 5-14 (1-3, 3-4, 0-5, 1-2) cu Grecia, joc în care arădenii Robert Gergelyfi (1) și Bogdan Laza (2) s-au regăsit printre mărcatori. Laza a mai înscris 4 goluri și în meciul cu SUA, din grupa valorică 5-8, câștigat de tricolori cu scorul de 12-10 (3-2, 4-2, 2-2, 3-4). Astfel, națională antrenată de Viorel Rus s-a clasat pe locul 6 la „mondialul" de la Perth, în urma a 5 succese și 3 înfrângeri.

Cu această poziție, tricolorii au egalat performanța generației jucătorilor Robert Dinu, Sanda Petre, Cojocariu sau Fieresteanu, care în 1993, la Cairo, terminau pe 6 la „mondialele" de juniori sub 19 ani.

Îmbucurător este faptul că din delegația tricoloră au făcut parte și patru poloiști de la CS AMEFA: Bogdan Laza (al doilea marcator al reprezentativei României), Robert Gergelyfi, Levente Vancsik și David Săcui.

În finala competiției se întâlnesc Ungaria și Italia (ne-a eliminat în faza sferturilor, scor 3-6), unul dintre arbitri fiind desemnat orădeanul Adrian Alexandrescu, fostul conducător al echipei UTA din urmă cu câteva sezoane. **JA-D.L.**

Dresuri pentru ţinute chic

Ţinutele sezonului rece pot fi uneori destul de monotone, însă accesoriile sunt cu siguranţă cele care fac diferenţa, transformând un outfit banal într-unul care nu poate trece neobservat. Deşi se poartă în continuare şi dresurile negre, simple, modelele acestei ierni reprezintă exact accesoriul spectaculos de care ai nevoie pentru a-ţi completa vestimentaţia. Iată cele mai interesante modele de dresuri pentru acest sezon.

1 Dresurile dantelate

Indiferent dacă vorbim de dresuri normale sau din plasă, modelele dantelate sunt în tendinţe în acest sezon. Acestea oferă un plus de eleganţă ţinutelor şi pot reprezenta punctul de interes al acestora. Cu cât modelul dresurilor este mai detaliat, cu atât ar trebui să fie ţinuta mai simplă, pentru ca look-ul final să nu fie unul încărcat, ci senzual şi stilat.

2 Dresuri cu modele fetiş

Stilul fetiş reprezintă o tendinţă de sine stătătoare, preluată rapid în moda străzii. Dresurile cu model fetiş imită dresurile cu jartiere, au modele similare şireturilor de pe corsete sau au modele ce imită fermoarele ori cataramele. Un astfel de dres îţi asigură o ţinută sexy, originală şi îndrăzneaţă şi poate fi purtat atât într-un outfit în acelaşi stil, cât şi într-unul mai simplu.

2 Dresuri în nuanţe neon

Dresurile în culori aprinse se menţin în tendinţe. Acestea sunt alegerea perfectă, atât în cazul în care îţi doreşti o ţinută color-blocking, cât şi în cazul în care optezi pentru un outfit uni sau în nuanţe neutre, pe care să îl înveseleşti printr-o pată de culoare. Alege dresuri mate, în culori vesele, pentru a te asigura că beneficiezi şi de confortul termic, şi de aspectul estetic.

4 Dresurile glam

Vrei un look original? Alege dresurile glam! În funcţie de preferinţele tale, poţi opta pentru dresuri metalizate sau pentru modele cu aplicaţii metalice, ştrasuri, ţinte fine sau combinaţii ale acestora. Ca şi în cazul dresurilor dantelate, şi cele glam ar trebui să fie puse în valoare cu ajutorul unor ţinute simple, fără prea multe detalii care să concureze cu aspectul unic al dresurilor.

5 Dresuri rock chic

Dresurile rock chic arată bine şi îţi oferă un plus de originalitate, indiferent de cât de simplă ar fi o ţinută. Poţi opta fie pentru dresuri cu imprimeuri mici de tip cruce sau craniu, fie pentru modele ce îmbină tendinţele rock cu cele fetiş, având un design de tip jartieră, dar într-o variantă stilizată. Dresurile cu aspect uzat, inspirate de jeanşii rupţi, sunt şi ele în trend şi reprezintă o opţiune chic.

6 Dresul negru, cu imprimeu

Deşi nu reprezintă o noutate, întrucât de-a lungul anilor au tot revenit în atenţia publicului, în ultimii ani dresurile cu imprimeuri au stat într-un con de umbră. Din fericire, în iarna 2012-2013, dresurile cu model sunt din nou în tendinţe. Datorită varietăţii mari de modele şi printuri, aceste dresuri pot fi purtate atât în ţinute extrem de elegante, cât şi în unele casual.

ARĂDENII SE DISTREAZĂ: Atmosferă încendiară la party

aradon.ro

JURNAL ARĂDEAN

Victor Pițurcă îl vrea pe Chivu

BUCUREȘTI. Selecționerul Victor Pițurcă a declarat că va merge să discute cu fundașul echipei Internazionale Milano, Cristian Chivu, despre o posibilă revenire la prima reprezentativă doar după ce acesta va evolua în câteva partide pentru gruparea italiană. „El nu joacă de atâta timp. Am mai vorbit cu niște persoane din anturajul lui și i-am spus să își revină, să mai joace câteva meciuri, să avem despre ce să discutăm. Văd că în continuare are probleme", a spus Pițurcă. Selecționerul a afirmat că a dorit să discute cu jucătorul român în vară despre o posibilă revenire sub „tricolor". **SURSA: MEDIAFAX**

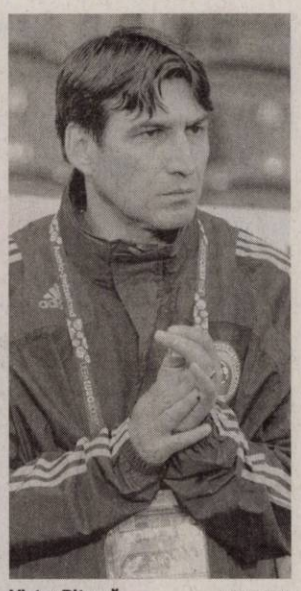

Victor Pițurcă FOTO: EPA

An de referință pentru Tecău

Plec în Florida să mă antrenez timp de două săptămâni cu noul partener de dublu.

Tenismanul Horia Tecău a intrat în Top 10, în 2012 FOTO: FAN

BUCUREȘTI. Tenismanul Horia Tecău a declarat, sâmbătă, că 2012 a fost cel mai bun an din cariera sa, cu performanțe marcante și încheiat în top 10 ATP la dublu, menționând că își dorește să câștige un titlu de Grand Slam împreună cu noul său partener de dublu, Max Mirnâi. „Cel mai bun an din carieră, multe lucruri noi. Am câștigat un turneu Masters Series, am participat din nou la Turneul Campionilor, am avut o finală de Grand Slam la Wimbledon... Și am terminat anul pentru prima oară în primii 10 jucători. Plec în Florida, să mă antrenez două săptămâni cu noul partener și de Crăciun mă întorc acasă, să petrec în familie. Max Mirnâi e un tip foarte profesionist, îl știu de foarte mulți ani de când am fost la Bolletieri. Un tip pe care îl respect foarte mult, are un comportament de profesionist. Este jucătorul de la care am învățat cel mai mult și pe teren, și în afara lui. Cred că voi progresa mult în acest an în care vom juca împreună. A fost grea despărțirea de Robert Lindstedt? Da, bineînțeles. Trei ani e totuși o perioadă destul de lungă. Vom rămâne prieteni. Acum nu mai există stresul acela între noi, să facem rezultate. Vorbim mai des decât înainte. Prima dată când vom juca unul împotriva celuilalt va fi greu, emoționant. Eu și Max ne dorim un titlu de Grand Slam. Ne-am făcut programul în așa fel încât să fim în formă maximă la turnee de Grand Slam și Masters Series", a spus Tecău. Horia Tecău a participat, sâmbătă, la Pescariu Sports & Spa, alături de Victor Hănescu și de Sorana Cîrstea, la o „întâlnire la fileu" cu copiii pasionați de tenis, jucând cu ei și oferindule autografe, mingi cu semnături și echipament de tenis. „Mi-aduc aminte că voiam să joc cu Pavel, Năstase, Sampras, Edberg. Nu am apucat să joc decât cu Ilie Năstase și Andrei Pavel dintre ei. Îmi face plăcere să joc cu copiii, sper să facem o tradiție din acest eveniment", a spus Tecău. Sorana Cîrstea a amintit că a început tenisul datorită lui Steffi Graf și a menționat că atunci când a întâlnit-o pe aceasta nici nu putea să vorbească de emoții. Ea a precizat că nu va avea ocazia să petreacă sărbătorile de iarnă în România: „Nu există sărbători de iarnă pentru mine, voi pleca pe 23 în Noua Zeelandă, ajung pe 25 și pe 31 am primul meci. Probabil o să dorm de Revelion. Crăciun și Revelion nu există pentru mine. Sunt fan cozonac și țin minte un an în care nu am putut să fiu acasă iar ai mei mi-au trimis prin DHL în Australia un cozonac".

SURSA: MEDIAFAX

Nicolae Manea s-a supărat dar nu a demisionat, încă

BUCUREȘTI. Președintele Gloriei Bistrița, Jean Pădureanu, a declarat sâmbătă, pentru siteul oficial al grupării, că tehnicianul Nicolae Manea a fost supărat pe situația clubului și a spus că pleacă, dar nu s-a ajuns la demisie. „Așteptăm să se joace și ultima partidă din 2012, cea de la Mediaș, după care vom sta de vorbă și vedem ce se va întâmpla. Nicolae Manea nu și-a dat demisia, a fost supărat pe situația clubului și a zis că pleacă, dar nu s-a ajuns la așa ceva", a spus Pădureanu. Președintele Jean Pădureanu afirmase, vineri, după remiza cu Universitatea Cluj, scor 0-0, că Nicolae Manea și-a anunțat demisia și că gruparea se confruntă cu probleme foarte mari: „Spre rușinea noastră și în special a unor jucători, nu am reușit să câștigăm deși am avut doi oameni în plus la un moment dat. Nicolae Manea și-a anunțat demisia după meci, vom vedea în următoarele zile ce soluții avem". Formația Gloria Bistrița a terminat la egalitate, vineri, pe teren propriu, scor 0-0, cu echipa Universitatea Cluj, într-un meci din etapa a XIX-a a Ligii I, în care arbitrul Cătălin Găman a eliminat trei jucători, doi de la oaspeți și unul de la gazde.

SURSA: MEDIAFAX

Marica a punctat

Atacantul Ciprian Marica a înscris un gol în meciul pierdut de echipa sa, Schalke 04, sâmbătă, în deplasare, cu scorul de 1-3 (1-2), în fața formației VfB Stuttgart, în etapa a XVI-a a campionatului Germaniei. Marica, integralist la oaspeți, a marcat în minutul 12.

FOTO: EPA

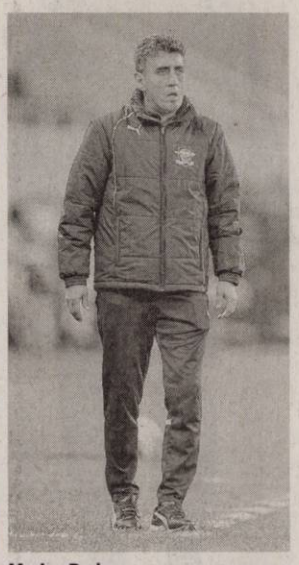

Marian Rada FOTO: FAN

Rapidiștii sunt la... pământ

BUCUREȘTI. Tehnicianul echipei Rapid, Marian Rada, a declarat sâmbătă seară, după înfrângerea din meciul cu Oțelul Galați, scor 2-3, că acesta este cel mai greu sezon de când este la gruparea giuleșteană și că jucătorii sunt „cu psihicul la pământ". „A fost un meci pe care nu mă așteptam să îl pierdem. Se pare însă că jucătorii mental nu au fost conectați la joc. Își fac probleme pe ce cale o vor apuca, sunt cu psihicul la pământ și în aceste condiții nu pot avea rezultate. E cel mai greu sezon de când sunt eu la Rapid", a spus Rada.

SURSA: MEDIAFAX

Gest rasist la adresa lui Bassong, în Anglia

Incidentul ar fi avut loc după ce Norwich City a înscris ultimul gol al partidei, în minutul 77.

BUCUREȘTI. Un suporter al echipei Swansea City a fost arestat, sâmbătă, pentru un gest rasist la adresa fotbalistului formației Norwich City, Sebastien Bassong, autorul unui gol în meciul disputat de cele două grupări în cadrul etapei a XVI-a a campionatului Angliei, informează BBC. Poliția locală a confirmat că un fan în vârstă de 23 de ani a fost arestat, fiind acuzat de comportament rasist. Incidentul ar fi avut loc după ce Norwich City a înscris ultimul gol al partidei, în minutul 77, reușită ce a dus și victoria oaspeților, cu scorul de 4-3. Bassong l-a atenționat pe arbitrul Howard Webb că a fost ținta unui gest rasist în momentul în care sărbătorea înscrierea golului, împreună cu coechipierii săi. Webb i-a comunicat situația arbitrului de rezervă, iar suporterul a fost arestat. „A fost un incident după al patrulea gol al echipei Norwich. Sebastien Bassong l-a atenționat pe arbitru. La zece minute după semnalarea gestului respectiv, stewarzii au obținut imagini surprinse de camerele de televiziune, le-au vizionat, au identificat persoana în cauză și fanul a fost arestat pentru comportament rasist. Poliția se ocupă de acest caz și în ceea ce ne privește noi nu acceptăm sub nicio formă rasismul", a declarat un purtător de cuvânt al clubului Swansea. Echipa Swansea City a fost învinsă, sâmbătă, pe teren propriu, cu scorul de 4-3, de Norwich City. Golurile ua fost marcate de Michu '51, '90+3 și De Guzman '59 pentru Swansea, respectiv Whittaker '16, Bassong '40, Holt '44 și Snodgrass '77 pentru oaspeți.

SURSA: MEDIAFAX

Nicoliță, indisponibil cel puțin două luni

BUCUREȘTI. Fotbalistul echipei AS Saint-Etienne, Bănel Nicoliță, a fost operat pentru o problemă musculară și va fi indisponibil cel puțin două luni, a declarat tehnicianul Christophe Galtier, citat de cotidianul Le Progres. Jurnalul francez scrie că pentru Nicoliță este „un sezon negru", marcat de probleme musculare. Românul, ajuns pe banca de rezerve a echipei Saint-Etienne din considerente tactice, era pe punctul de a reveni pe teren, în urmă cu trei săptămâni, însă la un antrenament a suferit o nouă problemă musculară în urma căreia a fost necesară o intervenție chirurgicală. AS Saint-Etienne a întâlnit, duminică, pe teren propriu, formația Olympique Lyon, într-un meci din etapa a XVI-a a campionatului Franței.

SURSA: MEDIAFAX

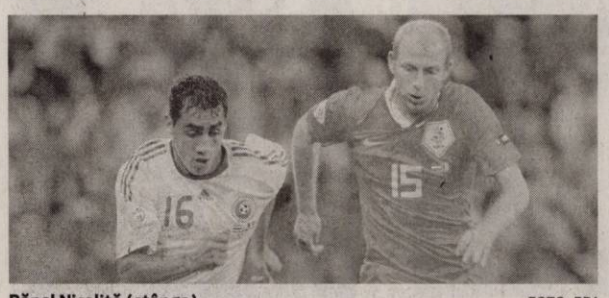

Bănel Nicoliță (stânga) FOTO: EPA

Echipa României, în grupa a II-a

BUCUREȘTI. Naționala de handbal feminin a României va juca, în ordine, în grupa a II-a principală, la Campionatul European din Serbia, cu reprezentativele Spaniei, Ungariei și Germaniei, calificate din grupa preliminară C. Tricolorele au debutat în grupa a II-a, duminică, la Novi Sad, în compania națională Spaniei, programul complet al meciurilor fiind următorul: 9 decembrie: Spania-România (ora 17.15, ora României), Ungaria-Muntenegru (19.15), Germania-Rusia (21.15); 11 decembrie: Spania-Rusia (17.15), Germania-Muntenegru (19.15), Ungaria-România (21.15); 13 decembrie: Spania-Muntenegru (17.15), Germania-România (19.15) și Ungaria-Rusia (21.15).

SURSA: MEDIAFAX

Atodiresei, campion mondial

BUCUREȘTI. Luptătorul român Ionuț „Pitbull" Atodiresei a devenit primul campion mondial WAKO Pro din istoria României, după ce l-a învins în gala Local Kombat Onești pe deținătorul centurii la categoria 64,5 kilograme, spaniolul Aitor Eguzkiza, se arată într-un comunicat remis agenției MEDIAFAX. Atodiresei s-a impus la decizie split, deoarece arbitrul spaniol l-a declarat învingător pe conaționalul său, în timp ce arbitrii din Bulgaria și Italia au considerat că victoria i-a revenit românului. „Mi s-a îndeplinit un vis, acela de a deveni campion mondial. Este rezultatul a aproape 20 de ani de muncă. Sunt în al nouălea cer. Este unul dintre cei mai buni ani din carieră. După ce în iunie la Craiova am luptat în fața a aproape 15.000 de spectatori, acum am cucerit și centura mondială", a afirmat Atodiresei. Pe lângă meciul pentru titlul mondial, s-au mai disputat alte cinci meciuri pentru titlul național Local Kombat. Marius Grăunte (60 kg), Amansio Parachiv (67 kg), Cristian Milea (71 kg), Cristian Ristea (85 kg) și Dănuț Hurduc (95 kg) sunt noii campioni naționali.

Ionuț Atodiresei (stânga) FOTO: FAN

SURSA: MEDIAFAX

DECESE

Cu inima frântă de durere, anunţ decesul
la vârsta de 51 ani, în S.U.A., al unicului şi mult iubitului meu fiu
MIRCEA IONEL SÎRBU,
lăsându-mă singură. Înmormântarea va avea loc astăzi, 10 decembrie, ora 13,00 de la Capela Cimitirului Micălaca-Arad.
În veci nemângâiată şi îndurerată, mama Aniţa Rus

Zdrobiţi de durere, dar şi cu speranţa revederii, anunţăm trecerea în veşnicii, după o scurtă suferinţă, a celui ce a fost soţ, tată, socru şi bunic,
prof. LAZA OVIDIU CORNEL
– 73 ani.
Rugăm pe Bunul nostru Dumnezeu să ne dea putere şi mângâiere în durerea despărţirii prin care trecem! Înmormântarea astăzi, 10 decembrie 2012, ora 13,00, la cimitirul Eternitatea. Nu te vom uita niciodată.
Familia îndurerată

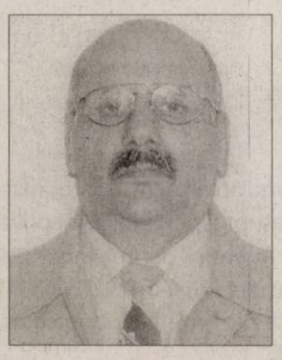

Cu profundă tristeţe anunţ încetarea din viaţă, după o lungă suferinţă,
la vârsta de 70 ani, a celui care a fost un bun şi iubitor soţ
VERES ARPAD.
Înmormântarea va avea loc marţi, 11 decembrie 2012, la ora 14,00 la Cimitirul Eternitatea (UTA), la Capela Minoriţilor Nosferatum. Odihneasca-se în pace!
Soţia Iustina

Cu durere în suflet anunţăm decesul celui care a fost tată, socru şi bunic
CIURA IOAN,
la vârsta de 85 de ani.
Înmormântarea va avea loc în data de 10 decembrie, ora 14.00, la Cimitirul Pomenirea. Dumnezeu să-l odihnească în pace!
Familia îndoliată

Cu durere în suflet şi nădejdea reîntâlnirii în veşnicii anunţăm decesul celui care a fost tată şi bunic
BĂNCEANU STERIAN,
în vârstă de 79 ani.
Înmormântarea a avut loc duminică, 9 decembrie 2012, la Cimitirul Eternitatea.
Familia Hara

Publicitate 0257-210.775

SERVICII FUNERARE

IN MEMORIAM
NON STOP!
KUKI - servicii funerare complete
Producător de sicrie - oferă sicrie la preţ de producător.
Pentru membrii C.A.R.P. transport gratuit atât în oraş, cât şi în judeţ.
GRATUIT rezolvăm actele la spital, primărie, casa de pensii şi C.A.R.P.
Transport intern şi internaţional.
Accesorii funerare.
Contact: Arad, Str. Mihai Eminescu nr. 4 (în curte), vis-a-vis de Cerbul Albastru.
Telefon: 0257/211929, mobil: 0723-343-964
www.inmemoriamkuki.com
(H-748928)

CONDOLEANŢE

Suntem alături de colega noastră Dima-Laza Stăncuţa în aceste momente deosebite de triste prilejuite de trecerea la cele veşnice a iubitului să tată. Familei sale îndoliate îi transmitem sincere condoleanţe şi întreaga noastră compasiune!
Colectivul de cadre didactice şi Secretariatul Facultăţii de Ştiinţe Umaniste, Politice şi Administrative

Doamne fă-i nemuritori pe părinţii care mor!
Adio dragul nostru tată, soţ şi bunic
profesor MUNTEAN IOAN
din Şimand
(67 de ani).
Ne rugăm la bunul Dumnezeu să aşeze sufletul tău unde drepţii se odihnesc, în împărăţia cerului.
Te vom căuta în fiecare seară într-o stea. Dumnezeu să-ţi dea odihna veşnică!
Soţia Maria, fiica Ancuţa, ginerele Costi şi nepotul Luca

Senatul Universităţii de Vest „Vasile Goldiş" din Arad, îşi exprimă întreaga compasiune faţă de colega lor, Dima-Laza Stăncuţa în marea durere pricinuită de trecerea în nefiinţă a tatălui,
prof. LAZA OVIDIU CORNEL.
Dumnezeu să-l odihnească în pace! Sincere condoleanţe familiei îndoliate.
Prof. univ. dr. Coralia Adina Cotoraci, Rectorul Universităţii de Vest „Vasile Goldiş" din Arad

Suntem alături de familia Laza, în aceste momente grele, pricinuite de trecerea în nefiinţă a celui care a fost distinsul
profesor LAZA OVIDIU CORNEL.
Profund îndureraţi transmitem sincere condoleanţe familiei îndoliate. Dumnezeu să-l odihnească în pace!
Familia prof. univ. dr. Aurel Ardelean şi prof. univ. dr. Dorina Ardelean

Ne exprimăm întreaga compasiune la trecerea în nefiinţă a devotatului
profesor LAZA OVIDIU CORNEL.
Sincere condoleanţe familiei îndoliate! Dumnezeu să-l odihnească în pace!
Familia Cotoraci Adrian şi Coralia

Un gând de mângâiere, compasiune şi sincere condoleanţe familiei Laza, în durerea pricinuită de trecerea în nefiinţă a dl.
prof. LAZA OVIDIU CORNEL.
Cristi, Diana şi Angi Ţucudean

Suntem alături de familia Laza, în greaua încercare pricinuită de pierderea iubitului nostru cuscru şi socru. Sincere condoleanţe!
Familia Dima

Cu durere în suflet ne despărţim de unchiul şi cumnatul nostru
MUNTEAN MIHAI.
Sincere condoleanţe Fulvinei, Adrianei şi lui Mircea! Dumnezeu să-l odihnească în pace!
Florica, Mihai şi Sofia Muntean

Cu adâncă durere în suflet, anunţăm trecerea în nefiinţă a celui care a fost tată, socru, bunic şi străbunic
VERES ARPAD
senior,
la vârsta de 70 de ani.
Dumnezeu să-l odihnească în pace!
Fiul Arpi cu familia şi fiica Camelia cu familia

MULŢUMIRI

Calde mulţumiri le adresăm tuturor celor care au făcut să-i simţim aproape, prin prezenţă, prin flori, prin mesaje, printr-un gând bun, în momentele dureroase ale despărţirii de cel care a fost
dr. ŞERBAN HOREA.
Va rămâne veşnic în inimile noastre căci „omul care moare este asemenea unui astru ce asfinţeşte, dar care se înalţă mai strălucitor în altă emisferă." (J. W. Goethe)
Familia îndoliată

COMEMORĂRI

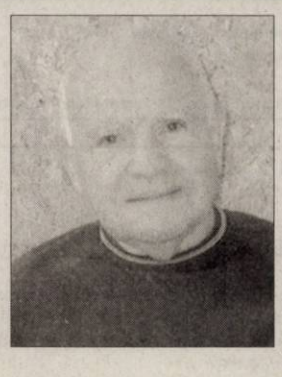

ANIVERSAREA... PLECĂRII LA UN AN
Mult ne arde suferinţa.
Inima plânge-n tăcere.
Harul Domnului de „sus"
Alină-a noastră durere.
Iar plecarea dintre noi,
Ba ne frânge, ba ne-apasă
O... MIŞA BACSI dac-ai şti,
Te-ai întoarce iar acasă.
Este greu printre morminte!
Zi de zi te-avem în minte!!!
Familia Mughiuruş

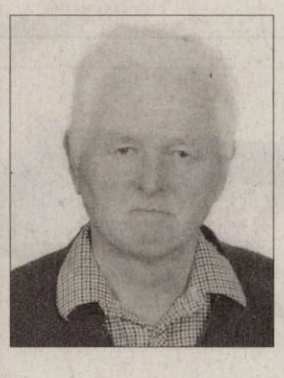

Cu aceeaşi durere în suflet ca în clipa despărţirii, amintim că azi, 10 decembrie 2012 s-a împlinit 1 an de la plecarea în veşnicii a iubitului nostru soţ, tată, socru şi bunic
GALBACS LUDOVIC (MAISTORU)
din Socodor.
Bunul Dumnezeu să-l odihnească în pace!
Soţia, fiica, fiul, ginerele şi nepotul

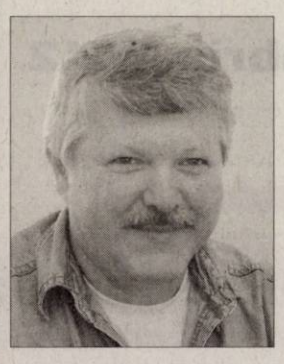

Azi, 10 decembrie se împlinesc trei ani de când o inimă bună a încetat să mai bată, un suflet mare s-a ridicat la cer, lăsând în urmă o imensă durere şi tristeţe, scumpul nostru soţ şi tată
TIMIŞ DUMITRU.
Îi vom purta veşnic amintirea în sufletele noastre. Dumnezeu să-l odihnească în pace!
Soţia Aurica şi copiii Alina şi Călin

Anunţurile de deces se publică GRATUIT!

MUNICIPIUL ARAD
310130 Arad -România – Bd. Revoluţiei 75 - tel. +40-257-281850- fax +40-257-284744
www.primariaarad.ro – pmea@primariaarad.ro

Nr. 76584/06.12.2012
Ing. Gheorghe Falcă, Primarul Municipiului Arad,
În conformitate cu prevederile Legii nr. 52/2003, transmit următorul

ANUNŢ DEZBATERE PUBLICĂ

Primăria Municipiului Arad anunţă organizarea dezbaterii publice, **marţi, 11.12.2012** de la orele **15**, în **sala 60** a **Palatului Administrativ**, având ca temă următorul proiect de hotărâre:

Proiect de hotărâre privind completarea şi modificarea Hotărârii Consiliului Local al Municipiului Arad nr.439/2009, privind aprobarea "Regulamentului de atribuire/licitare a locurilor de parcare în parcările de reşedinţă din municipiul Arad"-iniţiativa primarului.

Cetăţenii sunt invitaţi să îşi exprime părerea cu privire la acest proiect. Toate recomandările formulate în cadrul dezbaterii vor fi înaintate Consiliului Local al Municipiului Arad. Proiectul de hotărâre poate fi studiat la Serviciul Relaţii cu Publicul – camera 5 şi pe site-ul Primăriei Arad la adresa **www.primariaarad.ro** Informaţii suplimentare se pot obţine la numărul de telefon **0257/281850**, interior 194.

PRIMAR, Ing. Gheorghe Falcă

508966

RESTAURANTUL HOTELULUI BEST WESTERN CENTRAL
angajeaza
BUCATAR

Cerinte:
- pregatire si experienta in domeniu
- domiciliul in Mun. Arad

AJUTOR BUCATAR

Cerinte :
- pregatire si experienta in domeniu
- domiciliul in Mun. Arad

CV-urile se depun la sediul societatii din Arad, Str. Horia nr. 8 (500170)

S.C. OPTIPLAST S.A. Arad, Calea Bodrogului nr. 2-4
Nr. ORC Arad J 02 / 2289 / 1992 CUI . R O 3368920

Convocatorul Adunării Generale Extraordinare a Acţionarilor S.C. OPTIPLAST S.A.

Constantinescu Viorel, în calitate de administrator unic al S.C. OPTIPLAST S.A., cu sediul în Mun.Arad, Calea Bodrogului, nr.2-4, Jud Arad, înregistrată la O.R.C sub nr. J 02 / 2289 / 1992 având C.U.I 3368920, convoacă Adunarea Generala Extraordinara a Acţionarilor pentru data de 10.01.2013, la ora 11:00, la sediul societatii din Arad, Calea Bodrogului , Nr.2-4, jud. Arad.

Adunarea Generala Extraordinara a Acţionarilor va avea pe ordinea de zi adoptarea urmatoarelor hotărâri :

1. Aprobarea vanzarii prin licitatie imobilului situat in Mun. Arad, Pta Avram Iancu, nr.18, ap.7, Jud. Arad, cu nr. cadastral 983/a;983/b/1/IX, inscris in CF nr.308872-C1-U5 a localitatii Arad, proprietatea S.C. OPTIPLAST S.A.
2. Aprobarea regulamentului de organizare a licitatiei si a pretului de pornire rezultat in urma evaluarii (pret de piata).
3. Aprobarea imputernicirii SCP EXPERT SPRL, cu sediul in Arad, Str. Bolintineanu, nr. 5, jud. Arad, inregistrata in Registrul UNPIR sub nr. RFO II 0018, avand CFI 21101091, reprezentata prin Mot Marius – asociat coordonator, sa organizeze licitatia si sa vanda in cadrul licitatiei, in conformitate cu regulamentul aprobat, imobilul descris la pct.1, precum si sa semneze, în numele şi pe seama societăţii OPTIPLAST S.A contractul de vanzare cumparare autentic, precum si orice alte documente necesare, in vedere aducerii la indeplinire a hotararii, cu posibilitatea de a da mandat in baza unei procuri autentice si altor persoane fizice sau juridice pentru ducerea la indeplinire a prezentei hotariri.

Materiale informative aferente ordinii de zi, se pun la dispoziţia acţionarilor, începând cu data de 10.12.2012, între orele 14:00 şi 16:00, la sediul societăţii. Raportul de evaluare va fi prezentat in cadrul AGEA.

Daca nu sunt intrunite conditiile de validitate la prima convocare, se convoaca pentru a doua oara adunarea generala extraordinara a actionarilor cu aceeaşi ordine de zi, la data de **11.01.2013** ora 11:00, la sediul societatii din Arad, Calea Bodrogului nr. 2-4, Jud Arad.

Arad, 06.12.2012
Administrator unic, Constantinescu Viorel

508920

Companie transport marfa angajeaza
mecanic auto ,lacatus mecanic experienta minim 1 an.
Cv-ul pe e-mail office@filipspedition.ro, la sediu : str.Avrig nr.43 , fax 027 216 657

508994

SOCIETATE COMERCIALA CU PROFIL MAROCHINARIE ANGAJEAZA
RESPONSABIL GESTIUNE SI APROVIZIONARE.
REPREZINTA UN AVANTAJ CUNOASTEREA LIMBII ITALIENE SI EXPERIENTA IN ACEST DOMENIU.
TEL : 0257/274060, OFFICE@BBACCESSORIES.RO

508970

Angajam agenti curatenie
program lucru zilnic intre orele: 08.00 -11.00 (dimineata), pt magazin in GALLERIA. Salar: 450 RON NET cu contract munca. Telefon: ***0751-374.098***

(500089)

ACTIV GRUP IPURL

Lichidator judiciar al **S.C. ALEXIM ADMINISTRATION S.R.L.** cu sediul în Arad, str. Roman Ciorogariu, bl. 63, sc. B, ap. 6, jud. Arad, identificată prin C.U.I. 15634227, Nr. O.R.C. J02/930/2003, în temeiul art. 61 alin. 3 din Legea nr. 85/2006 notifică pe toţi creditorii că, prin Sentinta Civilă nr. 2901/19.11.2012 în dosarul 7177/108/2012 s-a deschis procedura simplificata a insolvenţei prevăzută de Legea nr. 85/2006 împotriva SC ALEXIM ADMINISTRATION S.R.L.. Creditorii vor depune declaraţiile de creanţă până în data de 07.01.2013,la grefa Tribunalului Arad, acestea trebuind să îndeplinească cerinţele prevăzute în art. 65 din Legea nr. 85/2006. Relaţii la telefon/fax 0257/214821.

ACTIV GRUP IPURL

Lichidator judiciar al **S.C. RALICOM SERV S.R.L.** cu sediul în Arad, str. Piata Spitalului nr. 2-4, jud. Arad, identificată prin C.U.I. 8668332, Nr. O.R.C. J02/532/1996, în temeiul art. 61 alin. 3 din Legea nr. 85/2006 notifică pe toţi creditorii că, prin Sentinta Civilă nr. 2903/19.11.2012 în dosarul 7185/108/2012 s-a deschis procedura simplificata a insolvenţei prevăzută de Legea nr. 85/2006 împotriva SC RALICOM SERV S.R.L.. Creditorii vor depune declaraţiile de creanţă până în data de 07.01.2013,la grefa Tribunalului Arad, acestea trebuind să îndeplinească cerinţele prevăzute în art. 65 din Legea nr. 85/2006. Relaţii la telefon/fax 0257/214821.

ACTIV GRUP IPURL

Lichidator judiciar al **S.C. MSM WEST TEAM S.R.L.** cu sediul în Arad, str. Constanţa, nr. 3, jud. Arad, identificată prin C.U.I. 19105180, Nr. O.R.C. J02/1903/2006, în temeiul art. 61 alin. 3 din Legea nr. 85/2006 notifică pe toţi creditorii că, prin Incheierea nr. 2954/21.11.2012 în dosarul 7172/108/2012 s-a deschis procedura falimentului prevăzută de Legea nr. 85/2006 împotriva S.C MSM WEST TEAM S.R.L Creditorii vor depune declaraţiile de creanţă până în data de 21.01.2013 la grefa Tribunalului Arad, acestea trebuind să îndeplinească cerinţele prevăzute în art. 65 din Legea nr. 85/2006. Relaţii la telefon/fax 0257/214821.

509003

COMUNA GURAHONT
INVITATIE DEPUNERE OFERTE

Primaria Comunei Gurahont , cu sediul in Gurahont, STR. AVRAM IANCU , NR. 29,, GURAHONT, Telefon: **0257-316558**, Fax: **0257-316335**. invita pe toti cei interesati sa depuna oferta, Tipul procedurii " Atribuire directa pe bază de ofertă" in vederea incheierii unui contract servicii avand ca obiect : serviciul de paza si protectie , cod CPV 79713000-5, constand in asigurarea serviciilor de paza, monitorizare si interventie rapida la sediul Primariei Gurahont.

Relatii suplimentare, Fisa de date a achizitiei si Caietul de sarcini se pot achizitiona la sediul Primariei, str. Avram Iancu, nr. 29, tel **0257-316558**, incapand cu data de **03.12.2012**,prin care se stabilesc conditiile de depunere a ofertelor si termenul limita depunere **17.12.2012** orele 11.

508929

Publicitate 0257/280.904

ANUNŢ

SC ***Calypso Center*** SRL cu sediul principal în localitatea sat Sinteşti, com. Vidra, str. Rromi nr. 17, telefon 0727.550.280, doreşte să obţină autorizaţie de mediu pentru punct de lucru din localitatea Arad, str. Calea Timişorii nr. 208, telefon 0727.550.280, unde se desfăşoară activităţile: cod CAEN 4677 – comerţ cu ridicata al deşeurilor şi resturilor.

Măsurile de protecţie a factorilor de mediu:
Apă: -
Aer: -
Sol: - platformă betonată
Gestiune deşeuri: container
Substanţe periculoase: -

Observaţiile publicului formulate în scris/informaţiile privind potenţialul impact asupra mediului se depun/ pot fi consultate la sediul Agenţiei pentru Protecţia Mediului Arad, Splaiul Mureşului FN, tel. 0257/280331, 0257/280996 în timp de zece zile lucrătoare după data publicării prezentului anunţ.

(506220)

Program publicitate:
pe B-dul Revoluţiei, nr. 81
luni-vineri: 8.00-18.00,
duminică: 9.00-13.00.

EVIDENŢIAZĂ-TE!

Talon valabil până în 28 decembrie 2012

Text: **DATA apariţiei:**.....

.....

.....

.....

.....

.....

.....

.....

Date personale:

Nume şi Prenume:

Telefon:

Buletin de identitate:

TALON + PREŢUL CATEGORIEI AFERENTE

Anunţurile se preiau zilnic, la ghişeu, până în ora 16^{00}, după această oră, se pot prelua doar prin intermediul sistemului online de preluare al anunţurilor disponibil pe www.jurnalaradean.ro . Anunţurile de mică publicitate din Jurnal Arădean se publică pe baza talonului din ziar
Redacţia nu îşi asumă responsabilitatea pentru conţinutul anunţurilor de mică publicitate!

JURNAL ARĂDEAN

GARSONIERE

• **Cumpăr cu** plata pe loc!!! garsonieră, apartament una cameră, 0752.510.776. 735431

• **Vând garsonieră** parter, bloc ARIS (UTA), merită văzută, 0741.155.521. 483524

• **Vând garsonieră** 6 Vânători, 34 mp, 0749.197.142. 499756

• **Vând garsonieră,** bloc Aris UTA, merită văzut, preţ bun, 0741.155.521. 508919

AP.1 CAMERĂ

• **Vând apartament** 1 cameră, ultracentral. Telefon 0753.336.113. 508968

AP.2 CAMERE-ARAD

• **Cumpăr cu** plata pe loc apartament 2 camere. Tel. 0744.849.390. 735888

• **Vând apartament** 2 camere, decomandate, bloc nou cu centrală termică, izolat amporă 8 cm cu parcare în curte, et. 2, str. Cocorilor nr. 5, 0762.213.545. 450928

• **Vând apartament** 2 camere, zona Fortuna, bloc cu Cofetăria Veneţia. 0745.301.339, 0745.778.584. 477937

• **Vând apartament** 2 camere, ultracentral, 72 mp, posibil plata în rate. Telefon 0742.025.179. 483446

• **Vând apartament** 2 camere recent renovat, mobilat, zona Aradul Nou, etaj 3, 50 mp, 26.000 Eur/negociabil, 0748.546.421 498097

• **Vând apartament** 2 camere, decomandat, Podgoria bl. P4, etaj II, amenajat 60 mp, 35.000 Eur/ negociabil, 0741.158.777, 0357/ 427436 500033

• **Vând apartament** 2 camere, decomandate, 6/10, Calea Romanilor. Tel. ☎0724.439.893. 508887

AP.3 CAMERE-ARAD

• **Vând apartament** 3 camere, ultracentral, 100 mp, posibil plata în rate. Telefon 0742.025.179. 483446

• **Vând apartament** 3 camere, decomandat, zona Vlaicu- Cora, confort 1, etaj 3/4, centrală proprie, bucătărie mare, 2 băi, balcon amenajat parţial. Preţ 40.000 Eur. Bonsu: garaj în faţa blocului, 0732.401.271. 506219

• **Vând apartament** 3 camere, zona Miorița (zonă centrală), etaj 2 din 4, amenajat, preţ 49.500 Euro, negociabil. Telefon 0746.121.812. 508885

• **Vând apartament** trei camere, et. IV din IV, zona Vlaicu, Fortuna (spaţios, decomandat, luminos, boxă mare)sau schimb cu două camere în zona Podgoria, Micălaca 300. Tel. 0724 675 474.

APARTAMENT LA CASĂ

• **Vând apartament** la casă, P- ţa Catedralei, 100mp. Preţ 35.000 Eur/negociabil, ☎0752.412.612. 485927

• **Vând apartament** ultracentral, mobilat, 178 mp, amenajat recent stil clasic, 76.100 mp teren intravilan. Tel. 0744.770.917, 0723.268.475. 485882

CASE-JUDEŢUL ARAD

• **Vând avantajos** casă, ultracentral, în Cuvin. Tel. 0723.791.460, 0729.844.491. 494683

• **Vând casă** cu grădină în suprafaţă de 2880 mp situată în comuna Şimand nr. 709, situată în imediata apropiere de şoseaua principală, cu posibilităţi de construcţie. Preţ 25.000 Eur negociabil. Informaţii telefon 0728.439.957. 506172

CASE DE VACANŢĂ-ALTE JUDEŢE

• **Case şi** terenuri- intravilan BATTONYA, ieftin, toate utilităţile, PersoanăFizică, 0722- 257409. 506160

SPAŢII COM-ARAD

• **Vând spaţiu** comercial, 90 mp (împărţit în 2 compartimente cu 2 ieşiri), str. Lucian Blaga, 36.000 Eur/negociabil. Tel. 0748.546.421. 498123

• **Vând/ închiriez** hală 500 mp+ curte 1.000 mp, cu toate utilităţile, str. Ghioceilor nr. 38, 0757.621.897, 0745.523.263. 450851

TERENURI LOCAL

• **Vând teren** arabil 3 ha, Horia 3.800 Eur/ha, tarla 6 cu CF, 6 ha Arad, spre Turnu, tarla 83, 5.200 Eur/ha, ☎ 0741.158.777, 0357/ 427436. 500060

• **Vând/ închiriez** teren cu utilităţi, posibilitate construcţie piaţă de maşini, lângă Dedeman. Telefon 0745.320.938. 507430

• **21.200- mp GHIOROC,** zona LAS- VEGAS, bun pescărie, agrement, 0722- 257409. 506161

TERENURI JUDEŢ

• **Urgent, 2000** mp intravilan, partea cu dealul, lângă şosea în Ghioroc. Telefon 0724.298.069. 497800

• **Vând parcelă** 14.000 mp cu PUZ aprobat la sens giratoriul autobenzii Pecica cu gaz, apă, curent, 0722.295.347. 508988

• **Vând teren** 1.000 mp în loc. Livada. Preţ 15.000 Eur/negociabil. Tel. 0726.232.102. 499752

• **Vând urgent** loc de casă în Cuvin. Tel. 0723.791.460, 0729.844.491. 494693

• **Vând 18** ha teren arabil (Bocsig), 27 ha Horea, 11 ha (Sântana), 5 ha Iratoş etc, 0733.632.595. 510251

IMOBILE CHIRII

• **Închiriez apartament** 2 camere, Micălaca, zona 300, mobilat şi utilat. Telefon 0745.604.162. 468852

• **Închiriez garsonieră** conf II, Ursului, bl. 5, etaj I, mobilată, amenajată 100 Eur/lună+ 100 Eur garanţie, ☎ 0741.158.777, 0357/ 427436. 500046

• **Dau în** chirie apartament 3 camere, et. I, mobilat, central (str. Horea), 300 Euro, 0722.606.448. 510249

• **Dau în** chirie apartament 2 camere nemobilat, central (termotecă), 180 Euro, 0756.495.174. 510250

• **Doresc să** închiriez apartamente 2, 3 camere, garsonieră sau casă, ☎0723.308.286. 499751

• **Ofer spre** închiriere casă, construcţie nouă, zona Vlaicu. Telefon 0745.658.080 507426

SPAŢII COM-ARAD

• **Închiriez alimentara,** zona Biserica Sârbească, pretabil şi pentru alte activităţi.Tel. 0727.310.675, după ora 12. 496501

• **Închiriez hale** 330- 420 mp în parcul Industrial UTA. Tel. 0721.288.570. 499702

• **Închiriez platformă** industrială cu cale ferată, depozite şi birouri, 0724.383.512. 506213

• **Închiriez spaţiu** comercial zona Piaţa Mică, vad bun. Tel. 0744.770.917. 497931

TEREN-ARAD

• **Cumpăr urgent** teren arabil la CF sau titlu la Zimandul- Nou, IAS Aradul Nou, Nădlac, Sântana, Şeitin, Pereg, Semlac, etc., 0722.606.527. 510253

TEREN-JUDEŢUL ARAD

• **Cumpăr teren agricol pe raza localităţii Păncota. Telefon 0723.384.505.** 445748

• **Cumpăr teren** agricol- zona Pecica, Zimand, Sântana, Horia, Semlac, 0722.878.260. 480182

• **Cumpăr urgent** teren arabil la Nădlac, Şeitin, Sântana, Olari, Pecica, Pereg, Şimand, Zimandul- Nou. Ofer plata la preţul pieţei, 0722.606.448, 0756.495.174 510252

OFERTE LOCURI DE MUNCĂ

• **Angajăm şofer** tir experienţă, contabilă evidenţă primară, mecanici auto. 0744.784.492.

• **Angajăm sudori** cu experienţă pentru contracte în străinătate. Tel. 0726.671.767.

• **Angajăm vânzătoare** - alimentara. Tel. 0749.991.437, 0744.628.571.

• **Angajez băieţi** intervenţie, minim 1,85, permis B, Arad- 0740.072.687

• **Angajez spălător** auto. Informaţii telefon 0733.177.990.

• **Angajez spălători** auto cu experienţă. Salar şi condiţii avantajoase, 0722.279.044.

• **Brutărie angajăm** şoferi cu experienţă. Telefon 0758.075.621.

• **Cabinet medicină** de familie angajează asistentă medical generalist. Telefon 0745.257.840.

• **Cafenea în** Atrium, lângă cinema angajează barmani şi ospătare, 0752.906.358. 508918

• **Magazin încălţăminte,** str. Crişan angajează vânzătoare, experienţă 3 ani.Tel. 0727.881.104.

• **Restaurant angajează** ospătară, cunoştinţe italiană şi femeie la bucătărie, 0743.683.129.

• **Restaurant nou** deschis! Angajăm urgent personal. Tel. 0747.723.142.

• **Restaurant ultracentral** angajăm ospătari. Telefon 0731.337.088.

• **S.C. angajează** personal curăţenie exterior, zona industrială. Tel. 0734.554.244. 508997

• **Societate comercială** angajează personal necalificat. Pentru detalii sunaţi la: 0257/216560.

PRESTĂRI SERVICII

• **A A** Acord Garanţie 2 ani reparaţii maşini spălat ☎0744.241.398, ☎0357/401569 ☎0770.215.523. 480398

• **A Acord** garanţie, repar maşini spălat automate, frigidere, domiciliul clientului, 0745.395.282. 495144

• **Curăţ, spăl** mochete, covoare, echipament profesional la domiciliul clientului, 0729.257.807. 497795

• **Execut: acoperişe,** jgheaburi, interioare-exterioare, finisaje, preţuri avantajoase, 0752.506.937. 481735

CONSTRUCŢII

• **Acasă aduc** balast nisip, 2- 20, demolez, duc molozul 0745.036.969, 0722.389.480. 273018

• **Aduc lemne** foc, cantităţi mici şi mari, ridic moloz, 0748.934.419. 508961

• **Vând lemne** de foc din depozit, transport gratuit. Telefon 0743.502.222. 477870

• **Vând lemne** foc tăiate, crăpate şi calitate. Telefon 0721.592.572. 485199

AUTO STRĂINE

• **Vând Jeep** Cheroke, an fabricaţie 2004, motor 2,8 Diesel, stare foarte bună. Informaţii tel. 0726.232.102. 499753

RULOTE-REMORCI

• **Vând camion** Ford Transit 4,25 tone, an fabricaţie 2007, stare foarte bună. Preţ 9.500 Eur. Informaţii tel. 0726.232.102. 499746

ELECTRONIC PLUS

• **Cumpăr maşini** spălat automate, frigidere. Ofer 30 lei- 50 lei, 0745.395.282. 495143

• **Vând frigider,** aragaz, măsuţă, 2 canapele, mobilă bucătărie, dulap haine, ☎0752.412.612. 485920

• **Vindem/Reparăm electrocasnice second, frigorifice, maşini spălat, uscătoare, aragaze, electrice, televizoare, anvelope, vitrine comerciale, termopane. Reducere pentru schimb, rate, Lipova. Tel. 0744.796.542.** 661233

MOBIDOM

• **Vând dormitor** nuc, antic, bibilotecă şi sufragerie Sil, lemn masiv, frigider, aragaz 3 ochiuri. Tel. 0744.770.917. 485899

• **Vând 2** fotolii şi 2 covoare. Tel. 0357/ 418705. 499699

POŞTA LUI CUPIDON

• **Salon masaj** erotic, central, atmosferă incendiară, maseuze fierbinţi, discreţie, 0760.945.530. 498126

• **Tânăr sufletist** caut parteneră de viaţă tânără, de până la 25 de ani, cu suflet mare. Telefon 0741.674.310. 507427

PIERDERI

• **Pierdut abonament** gratuit, pe numele Ursoi Florica, eliberat de CTP Arad. Îl declar nul. 508962

PLANTE-FLORI

• **Vând grâu** 9- 10 tone, preţul pieţei. Telefon 0743.553.583. 507506

ANIMALE-PĂSĂRI DOMESTICE

• **Vând capre** albe de Banat, gestante. Tel. 0723.583.238. 499816

• **Vând porc** gras. Tel. 0722.688.346. 508764

• **Vând porci** graşi 110- 150 kg. Telefon 0740.275.243 sau 0257/371744. 508897

• **Vând porci** Mangaliţa. Telefon 0741.641.080. 508880

• **Vând porci** 80 kg/buc, rasă de carne, sub preţul pieţei. Telefon 0744.855.910, 0755.836.011. 510246

• **Vând 3** capre gestante, fără coarne. Telefon 0771.770.173. 497882

ÎMPRUMUTURI FINANCIARE

• **Acordăm credite** în condiţii avantajoase. Tel. 0732.505.806, 0735.859.892.

CITAŢII

• **Se citează** pârâtul Sanda Ioan, cu domiciliul necunoscut, în proces cu reclamanta Sanda Natasa, pentru divorţ cu minori, pentru data de 18.12.2012, la Judecătoria Lipova, ora 9, dosar nr. 1346/250/2012. 506182

DIVERSE

• **Cumpăr mobilă** din lemn, tablouri, porţelanuri, argintărie şi alte obiecte vechi, 0744.203.945. 508882

• **Cumpăr pene** vechi şi noi, fier vechi, baterii uzate, alamă, cupru, caroserii, plumb, inox. Ofer preţ bun. Tel. 0752.348.495, 0755.920.069, 0757.850.643 496303

• **Cumpăr pene** vechi- noi, neferoase, fier vechi. Ofer preţ bun, 0752.566.185. 496499

• **Vând ţuică** prune, struguri - calitate. Tel. 0724.320.168. 483673

• **Vând anvelope** de iarnă 155/80 R13. Preţ convenabil. Tel. 0751.683.992. 506232

• **Vând canapea** extensibilă şi 2 fotolii, TV color, hotă nouă, maşină cusut electrică, covor 2x3 m, dulap 2 uşi, măsuţă rotundă, 6 scaune masive. Tel. 0756.364.630. 506173

• **Vând făină** şi tărâţe, 0744.190.192. 415687

În amintirea părinţilor noştri dragi şi iubiţi din Mişca,

ALBU MARTA

şi

ALBU PETRU (POLONI)

plecaţi în veşnicie acum 50 de ani-mama şi 30 ani-tata. Nu vă vom uita cât vom trăi! Dumnezeu să-i aibă în pază!

Fiicele

Publicitate 0257/210.775 0257/280.904

Cu 5 lei în plus, anunţurile de deces pot fi însoţite de unul dintre următoarele simboluri:

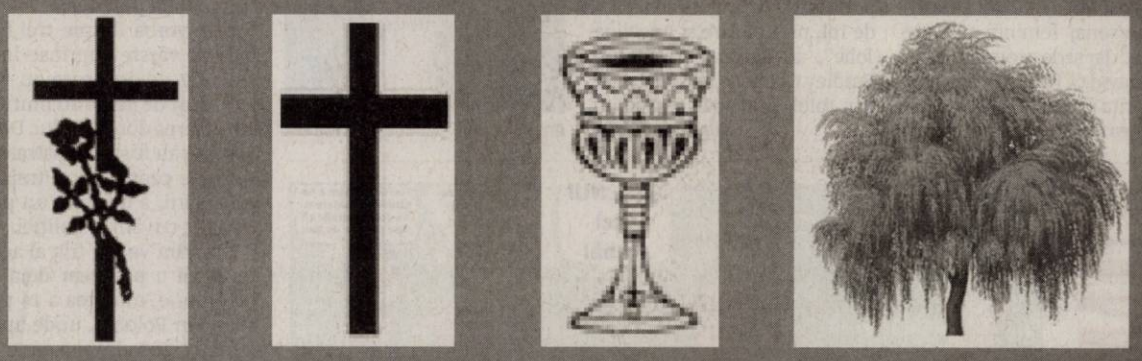

Cere daune de 2,4 milioane dolari

LOS ANGELES. Cântăreața britanică Cheryl Cole, membră a grupului Girls Aloud, i-a dat în judecată pe producătorii ediției americane a emisiunii „X Factor", de la care solicită plata unor daune financiare în valoare de 2,4 milioane de dolari, informează contactmusic.com.

Simon Cowell, creatorul emisiunii și membru în juriul acesteia, a adus-o pe Cheryl Cole în juriul ediției americane a show-ului „X Factor", după succesul deosebit pe care artista l-a avut în juriul ediției britanice a aceleiași emisiuni, în 2011. Cheryl Cole nu a reușit însă să îi impresioneze pe producătorii emisiunii americane și a fost concediată, fiind apoi înlocuită de cântăreața Nicole Scherzinger. Cântăreața britanică a primit un cec în valoare de 1,8 milioane de dolari pentru scurta ei prezență în acest show, însă, în documentele pe care le-a depus, vineri, la Curtea Superioară din Los Angeles, artista afirmă că firma Blue Orbit Productions, care produce show-ul american, îi datorează alte câteva milioane de dolari.

Astfel, Cheryl Cole spune că mai are de primit, potrivit clauzelor contractului, suma de 2 milioane de dolari, reprezentând onorariul ei pentru un al doilea sezon al emisiunii „X Factor" din Statele Unite, dar și alte sume care i-au fost promise pentru diverse cheltuieli.

Cheryl Cole FOTO: EPA

SURSA: MEDIAFAX

Ploi şi risc de inundaţii

MANILA. Ploi violente s-au abătut ieri dimineața asupra zonei de nord a Filipinelor, odată cu revenirea taifunului Bopha, a cărui primă trecere peste sudul țării, la mijlocul săptămânii, s-a soldat cu peste 500 de morți și dispariția altor sute de persoane, relatează AFP.

La această a doua trecere, taifunul Bopha, cel mai violent taifun care a atins Filipinele în acest an, a fost retrogradat la rangul de furtună tropicală, dar este însoțită de ploi foarte puternice.

Echipe de ajutorare și salvare, civile și militare, se află deja la fața locului, în timp ce locuitorii au fost avertizați despre riscul de inundații.

SURSA: MEDIAFAX

www.aradon.ro
Mai multe poze cu Alexandra

Alexandra
Este pasionată de muzică, lectură și modă.

Îşi licitează motocicletele

LOS ANGELES. Bruce Willis a anunțat că își va scoate la licitație o parte din colecția de motociclete pentru a aduna bani pentru ajutarea veteranilor de război și în special a celor care s-au întors răniți sau cu traume din teatrele de operațiuni, conform CharityBuzz.com. Starul din seria „Die Hard" va scoate la licitație cinci dintre motocicletele din colecția sa, printre modele alese numărându-se un Harley Davidson Ironhead Sportster XLH din 1972 și un Ducati 1000DS din 2005, cu doar 460 de kilometri la bord. Actorul, care s-a născut într-o bază militară americană din Germania, recunoaște că este fericit să-i ajute pe militari, ori de câte poate face acest lucru. El a precizat că va dona încasările rezultate din această licitație organizației Boot Campaign.

SURSA:AGERPRES

Bruce Willis FOTO: EPA

Odihnă
Un pui de vidră (Aonyx cinerea) se odihnește pe un trunchi de copac în Parcul „Schwarze Berge", la sud de Hamburg, Rosengarten, Germania. FOTO: EPA

Gisele Bundchen a născut o fetiță

BOSTON. Supermodelul Gisele Bundchen și soțul ei, Tom Brady, au încă un copil, o fetiță pe nume Vivian, care s-a născut miercuri, conform publicației Boston Globe.

Acesta este cel de-al treilea copil pentru fostul star de fotbal american Tom Brady, care mai are un băiețel de 2 ani pe nume Benjamin, tot din căsnicia cu Gisele Bundchen dar și un alt băiat, John, 5 ani, din relația cu actrița Bridget Moynahan.

Gisele Bundchen, fostă model Victoria's Secret, s-a căsătorit cu Tom Brady în februarie 2009.

SURSA:AGERPRES

Are un nou papamobil

CETATEA VATICANULUI. Suveranul pontif Benedict al XVI-lea se va deplasa începând de sâmbătă cu un nou „papamobil", cu elemente speciale de securitate, pus la dispoziția sa de constructorul german Daimler AG, transmit AFP și AP.

Noul papamobil este un Mercedes-Benz M-Class SUV personalizat, blindat, pe benzină, de culoare albă, oferit papei în două exemplare. Față de cel utilizat până acum, este mai jos cu câțiva centimetri, pentru a-i facilita transportul cu avionul, dispune de mai mult spațiu în interior și de geamuri mai mari.

Benedict al XVI-lea va putea fi văzut în noul său vehicul cu ocazia sărbătorii tradiționale a Imaculatei Concepții.

SURSA.AGERPRES

Zboruri private pe Lună

Un zbor dus-întors pentru doi pasageri cu o plimbare pe Lună va costa 1,5 miliarde de dolari.

WASHINGTON. Foști înalți responsabili ai Agenției spațiale americane (NASA) au anunțat joi crearea unei companii private care va vinde, pentru prima dată, zboruri spre Lună, inclusiv pentru persoane particulare, relatează AFP. „Golden Spike Company este prima companie care intenționează să ofere regulat expediții de explorare pe suprafața Lunii și asta până la sfârșitul deceniului", au indicat ei. Compania mizează pe existența de lansatoare și pe apariția de nave spațiale de transport de persoane în sectorul privat, care ar reduce considerabil costurile zborurilor comerciale de explorare selenară, au explicat acești antreprenori, al căror anunț a fost făcut în ajunul celei de 40-a aniversări a ultimei misiuni pe Lună, Apollo 17. Prețurile propuse sunt de același ordin cu bugetele deja consacrate de țări misiunilor robotice pe Lună, au subliniat inițiatorii. „Obiectivul Golden Spike este de a optimiza lansatoarele existente și de a-și vinde sistemul către țări, indivizi sau societăți ale căror obiective și ambiții sunt explorarea selenară", se menționează în comunicat. Golden Spike este creată de foști reprezentanți de marcă ai lumii spațiale. Președintele director general al companiei este Alan Stern, fost director adjunct al NASA pentru știință, în timp ce președintele consiliului de administrație este Gerry Griffin, care a fost director de zboruri în timpul programului Apollo.

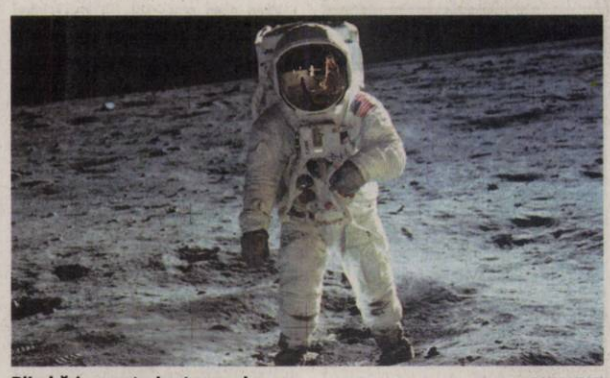

Plimbări cu prețuri astronomice FOTO: FAN

SURSA: AGERPRES

A vrut rolul lui Jennifer Lawrence

LOS ANGELES. Angelina Jolie și-ar fi dorit să primească rolul principal în comedia „Silver Linings Playbook", rol primit în cele din urmă de Jennifer Lawrence. Jennifer Lawrence a avut un succes deosebit în rolul lui Tiffany, un personaj feminin plin de farmec dar și de promiscuitate, însă David O. Russell s-a gândit că actrița în vârstă de 22 de ani ar fi prea tânără pentru acest rol. „Vă spun sincer, audiția pe care a dat-o (Jennifer) Lawrence a fost o formalitate pentru mine. Până la audiția ei, evaluasem deja trei concurente foarte serioase pentru acest rol. Multe actrițe importante s-au arătat interesate de rol, printre care și Angelina Jolie", a declarat regizorul. Bradley Cooper a fost ales pentru rolul principal masculin.

SURSA: AGERPRES

Angelina Jolie FOTO: EPA

Au murit de hipotermie

VARȘOVIA. Trei persoane au murit de frig în ultimele 24 de ore în Polonia, unde, în anumite regiuni, temperaturile au coborât până la minus 15 grade Celsius, a anunțat sâmbătă poliția poloneză.

Este vorba despre trei bărbați cu vârste cuprinse între 35 și 87 de ani, care au fost surprinși de ger și au murit în apropierea domiciliului. Două victime au fost înregistrate în zona de centru, iar a treia în estul țării, a declarat un purtător de cuvânt al poliției.

Un prim val de frig al acestei ierni a provocat deja, în octombrie, moartea a 14 persoane în Polonia, unde aproximativ 200 de persoane au murit din cauza hipotermiei iarna trecută. **SURSA: MEDIAFAX**

Eşec pentru Rusia

MOSCOVA. Rusia a ratat duminică amplasarea pe orbită a unui satelit de comunicații, un nou eșec al industriei spațiale ruse, care a acumulat un anumit număr de astfel de evenimente în ultimii ani, a anunțat o sursă oficială, relatează AFP.

„La 9 decembrie, în timp ce ne apropiam de amplasarea pe orbită a unui satelit, Yamal-402, acesta s-a desprins de racheta cu rază lungă de acțiune cu patru minute mai devreme", a anunțat agenția spațială Roskosmos.

Satelitul rămâne, totuși, sub control și ar urma să poată să fie repus pe orbită cu ajutorul propriilor motoare, a declarat pentru agenția rusă Interfax o sursă din cadrul industriei spațiale ruse.

Satelitul e sub control FOTO: FAN

„Este neplăcut, dar nu catastrofal", a declarat sursa.

Yamal-402, care a fost lansat sâmbătă de pe cosmodromul de la Baikonur, în Kazahstan, aparține Gazprom Space Systems, o filială spațială și pentru telecomunicații a gigantului în domeniul gazelor.

SURSA: MEDIAFAX

FONDAT 1989, APARE LA ARAD, TEL. 0257/281.802, E-MAIL: REDACTIA.JURNALARADEAN@INFORMMEDIA.RO; PUBLICITATE.JURNALARADEAN@INFORMMEDIA.RO

Pentru Ştefan Gog voleiul e viaţa sa
PAGINA 7

JURNAL ARĂDEAN

Mihaela Jude prezintă oportunităţile muncii în străinătate
PAGINA 3

MARŢI
11 DECEMBRIE 2012
ANUL XXIV, NR. 6716
12 PAGINI - 1,2 LEI

-2° Temperaturile se vor situa între -5 şi -2 grade. Vântul va sufla cu 10-11 km/h.

DIMINEAŢA | AMIAZA | SEARA

USL, victorie frustrantă

Deşi USL Arad a câştigat nouă colegii din zece, va avea doar patru parlamentari.

ARAD. Nu foarte departe de 50%, USL-iştii arădeni i-au depăşit cu mai mult de 15 procente pe adversarii lor de la ARD, care, însă, profitând de sistemul de distribuire a voturilor, au sigur un senator şi doi deputaţi, cu perspective de a mai primi un mandat de deputat. ARD va avea, aşadar, patru parlamentari, din care niciunul nu şi-a câştigat colegiul, în timp ce USL va avea tot patru, care şi-au închis colegiile cu peste 50%. Frustrarea USL-iştilor este, pe undeva, de înţeles, numai că, în 2008, PDL a câştigat toate colegiile, dar a pierdut un senator şi doi deputaţi, deşi aceştia avuseseră scoruri de peste 48%.

Culmea este că, acum, singurul PDL-ist (ARD-ist) care şi-a câştigat colegiul - Iustin Cionca - nu pare să aibă şanse să ia un mandat la redistribuire! Totuşi, există posibilitatea ca USL Arad să poată fi câştigătoare şi prin prisma mandatelor obţinute, dacă ARD nu mai „prinde" un deputat, mandatul urmând să fie acordat PP-DD, pe lângă cel de senator, deja obţinut. Astăzi, cel mai probabil, vom afla exact cum stau lucrurile, faţă de diversele variante care mai de care mai fanteziste vehiculate la intervale scurte, în funcţie de dorinţele personale ale celor implicaţi. /P.5

Nobelul pentru Pace a ajuns la UE

Uniunea Europeană, afectată de cea mai importantă criză din istoria sa, a primit în mod oficial Premiul Nobel pentru Pace, care i-a fost decernat pentru rolul pe care l-a jucat în transformarea „unui continent aflat în război într-un continent al păcii". La ceremonia de la Oslo au luat parte liderii statelor din întreaga Europă. /P.12

FOTO: EPA

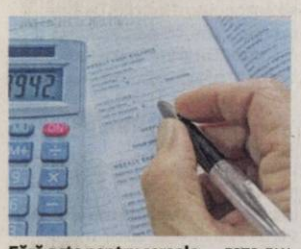

Fără acte pentru cereale FOTO: FAN

Evaziune de peste un milion de lei

ARAD. Administratorul unei societăţi comerciale a dat o gaură bugetului de stat de peste un milion de lei într-un an şi jumătate. Bărbatul se ocupa cu vânzarea şi cumpărarea de cereale, operaţiuni neînregistrate în contabilitatea firmei. /P.6

CAS Arad împarte cardurile

ARAD. Primele Carduri Naţionale de Asigurări Sociale de Sănătate au ajuns la Casa de Asigurări de Sănătate (CAS) din Arad. Săptămâna aceasta ele vor fi transmise medicilor de familie şi, ulterior, pacienţilor. /P.3

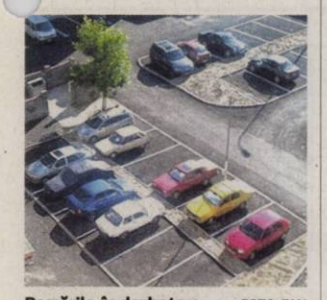

Parcările, în dezbatere FOTO: FAN

Dezbatere publică pentru parcări

ARAD. O modificare a regulamentului de atribuire şi licitare a locurilor de parcare dintre blocuri a ajuns la dezbatere publică, proiectul fiind retras de pe ordinea de zi a ultimei şedinţe CLM deşi nu se anunţa a fi cu probleme. /P.6

Salarii
Cele mai mari salarii, în funcţie de sectoarele de activitate.

	dolari
intermedieri financiare	1275,1
energie electrică, termică	911
industrie extractivă	869
administraţie publică şi apărare	615
transport	530

Grafica: JA Sursa: econtext.ro

12006
9 771220 748027

Liber pe autostrada Arad-Timişoara

După mai bine de 48 de ore în care zăpada era singurul participant la traficul de pe autostradă, au reintrat şi maşinile.

ARAD. Cu greu, dar au învins zăpada. Compania Naţională de Autostrăzi şi Drumuri Naţionale anunţă după mai bine de 48 de ore că s-a redeschis circulaţia pe autostrada Arad-Timişoara km 503+650 - km 535+850 pentru toate categoriile de vehicule. O perioadă cam lungă după părerea premierului Victor Ponta, care i-a mustrat, în timpul videoconferinţei de ieri, pe cei de la CNADR pentru încetineala cu care s-a muncit pentru deblocarea acestui tronson important din reţeaua drumurilor naţionale. Explicaţia celor responsabili nu a întârziat să apară, dar de data aceasta şi-au recunoscut vina chiar dacă puţin au aruncat-o şi asupra firmei care a câştigat licitaţia pentru deszăpezirea autostrăzii. „Recunoaştem că şi noi am avut probleme de organizare iar firma care trebuia să cureţe zăpada a intervenit doar cu două utilaje timp de două zile", a venit scuza de la CNADR.

Abia în cursul zilei de luni au mai fost aduse alte patru autofreze, tocmai de la Cluj, pentru ca pe la orele 15.00 să fie anunţată redeschiderea autostrăzii. Replica de la Bucureşti a fost însă foarte clară. „Acolo unde nu îşi fac treaba, autorităţile trebuie să rezilieze contractele. Nu există scuze", a spus răspicat premierul.

Cei care pornesc la drum lung sunt rugaţi să se informeze despre starea drumurilor, fie de la Dispeceratul Companiei Naţionale de Autostrăzi şi Drumuri Naţionale din Romania S.A.,la numerele de telefon 021/264.33.33; 021/9360 sau accesând pagina de internet:www.cnadnr.ro/ Situaţia Drumurilor Naţionale. JA-M.A.

Frigul nu dă vacanţă elevilor

ARAD. Nici o şcoală şi nici o grădiniţă închisă în judeţul Arad. Iarna s-a instalat cum trebuie cu zăpezi şi ger, dar şcolile rămân deschise. Autorităţile sunt însă cu ochii pe evoluţia vremii. „Deocamdată în Arad nu sunt probleme care să impună închiderea nici unei unităţi şcolare. Urmărim prognoza meteo şi vom acţiona în funcţie de evoluţia vremii. Sperăm că nu vom fi nevoiţi să închidem o şcoală şi să încheiem cu bine acest semestru", a declarat Claudius Mladin, inspector şcolar general la ISJ Arad. /P.6

Gerul nu e o scuză FOTO: FAN

Remiză cu zăpada

Iarna a dat o primă lovitură în Arad şi pleacă să facă ravagii mai departe. Deşi sunt anunţate ninsori abundente acestea sunt anunţate doar pentru astăzi. Până la un nou episod ceva mai dramatic, autorităţile au timp să mai respire puţin. Au reuşit să redeschidă toate drumurile, frontiera, autostrada şi şcoala. Rămâne frigul tot mai aprig de care fiecare se apără pe cont propriu.

FOTO: V.OBŞITOS

Ajută împreună cu JA! FOTO: FAN

O viaţă plină de calvar

VLADIMIRESCU. Necazul a dus-o la disperare pe Otilia Cristoloveanu. În vârstă de 70 de ani, cu o pensie de 1.100 lei, femeia e pusă în situaţia de a-şi întreţine fiul operat de tumoare la creier. Jurnal arădean vă propune să-i ajutaţi. /P.3

Fără datorii la spital

ARAD. Fără datorii peste termenul de scadenţă la finele anului pentru Spitalul Judeţean Arad, Spitalul Mocrea şi Spitalul Căpâlnaş. Anunţul a fost făcut ieri de preşedintele CJA, Nicolae Iotcu, care a amintit de investiţiile făcute de instituţie în spitale. /P.6

Incendii din cauza scurtcircuitelor

ARAD. Scurtcircuit electric. Cauzele a două incendii produse pe Mărăşeşti şi în cartierul Aurel Vlaicu, la o clădire aflată în construcţie, respectiv la un autoturism. /P.3

Lazea a confirmat FOTO: FAN

Un lot mai tânăr pentru UTA

ARAD. Antrenorul UTA-ei, Adrian Falub, spune că soluţia cea mai bună în acest moment este întinerirea lotului. „La acest club trebuie să se facă performanţă non-stop, dar pentru acest moment o infuzie de tineret este cea mai bună soluţie" - a spus Falub. /P.7

Remember: 11 decembrie

1913 S-a născut actorul Jean Marais (d. 1998)

1913 S-a născut Carlo Ponti, regizor de film, producător

1918 S-a născut scriitorul Aleksandr I. Soljeniţîn

1926 S-a născut Big Mama Thornton, cântăreaţă (d. 1984)

1928 S-a născut regizorul Tomas Gutierrez Alea (d. 1996)

1930 S-a născut Jean Louis Trintignant, regizor

1931 S-a născut Rita Moreno, actriţă americană

1941 S-a născut ziaristul Petre Mihai Băcanu

1944 S-a născut Brenda Lee, cântăreaţă americană

1946 A fost creat Fondul Natiunilor Unite pentru Copii, UNICEF

1954 S-a născut Jermaine Jackson, muzician american, cântăreţ şi textier (The Jacksons)

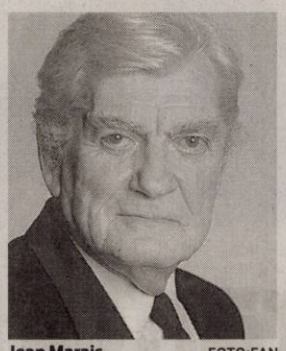

Jean Marais FOTO:FAN

1962 S-a născut Ben Browder, actor american

1966 S-a născut Gary Dourdan, actor american

1971 A murit actorul Miluţă Gheorghiu (n. 1897)

1972 Apollo 17 ajunge pe Luna

1993 A murit Elvira Popescu, actriţă de teatru şi film

1997 A murit lingivistul Ion Coteanu (n. 1920)

2001 A murit Cornel Radu Constantinescu, critic de artă şi ziarist (n. 1938).

Au plecat dintre noi...

Kendi Zoltan (1948), Szilagyi Ludovic (1959), Bărbătei Petru (1946), Vereş Arpad (1942), Petrica Ioan (1935), Ţiucra Dorina (1959), Pop Georgeta (1935).

Telefoane utile

☎ INFORMAŢII TELEFONICE: 118.932; ☎ROBOT: 1958; ☎APEL UNIC DE URGENŢĂ (SALVARE, POLIŢIE; Pompieri): 112; ☎PRIMARIA MUNICIPIULUI ARAD: Program de relaţii cu publicul (camera 5) luni-vineri între orele 8-20. Tel.: 0257/284.744; tel. centrală: 0257/281.850; ☎S.C. E.ON GAZ ROMÂNIA - Sucursala Arad - Dispecerat şi intervenţie telefon:0357/403.321; ☎DERANJAMENTE CURENT ELECTRIC: 0257/929; ☎INFORMAŢII CFR: 0257/231.777;

Sudoku

Soluţiile jocurilor din

REGULI: În fiecare bloc sunt câteva cifre între 1 şi 9, stabilite dinainte. Acestea trebuie completate cu cifrele lipsă, în aşa fel încât fiecare număr să figureze o singură dată. De asemenea, cifrele de la 1 la 9 trebuie să figureze o singură dată atât pe rândurile orizontale cât şi pe coloanele verticale ale celor nouă blocuri luate împreună.

	8		7	1	5		4	
3								7
		1				5		
1	9		6		2		3	8
				7				
7	4		9		8		2	6
		2				3		
8								1
	6		1	3	7		9	

numărul precedent:

	7						9	
	9	2	6		7	1	8	
6		1				5		3
			7	2	4			
				5				
			8	6	3			
1		4				7		9
	2	3	4		5	8	6	
	8						3	

ÎNCEPĂTORI

7	6	4	1	5	2	9	8	3
5	1	2	9	3	8	4	7	6
3	9	8	7	6	4	2	1	5
6	8	3	2	7	1	5	4	9
1	7	5	4	9	3	8	6	2
2	4	9	5	8	6	7	3	1
4	3	7	6	2	9	1	5	8
9	5	6	8	1	7	3	2	4
8	2	1	3	4	5	6	9	7

AVANSAŢI

7	9	3	6	8	1	4	5	2
6	5	1	4	7	2	3	8	9
8	4	2	9	5	3	1	6	7
9	1	5	3	4	8	7	2	6
4	3	7	2	9	6	5	1	8
2	8	6	7	1	5	9	3	4
3	7	8	1	2	9	6	4	5
1	2	9	5	6	4	8	7	3
5	6	4	8	3	7	2	9	1

UNDE MERGEM în Arad

Cinema

CINEMATOGRAFUL „DACIA"

- O lună în Thailanda (România), orele 16:00, 18:00, 20:00.

CINEMA CITY ATRIUM

- Argo, ora 21:50
- Atlasul norilor, 16:20, 20:10
- Aventurile lui Sammy 2 -3D, ora 3:10
- Categoria grea în acţiune, orele 14:10, 19:30, 21:40
- Cinci eroi de legendă -3D dublat, orele 14:00, 16:00, 18:00
- Cinci eroi de legendă -3D subtitrat, orele 17:00, 19:00
- Detectivul Alex Cross, 19:40
- Dincolo de întuneric, orele 17:30, 19:50
- Dredd: Ultima judecată – 3D, ora 22:10
- Ho Ho Ho 2: O loterie de familie, orele 13:00, 15:10, 17:20
- Hoţul de cuvinte, orele 14:20, 16:20, 18:20, 20:20, 22:20
- În căutarea lui Nemo-3D, 14:50
- Jaf contra cronometru, orele 13:30, 18:30, 20:30, 22:30
- Mereu în offside, orele 13:30, 15:40, 17:50, 20:00, 22:10
- Omul cu pumni de fier, orele 13:20, 15:20, 17:20, 19:20, 21:20
- Ralph Strica-Tot 3D, ora 15:20
- Saga Amurg: Zori de zi - Partea a 2-a, 14:30, 16:50, 19:10, 21:30
- Skyfall: Coordonata 007, orele 15:40, 21:10.

TEATRU

- **„CERERE ÎN CĂSĂTORIE"**, de A. P. Cehov, Regia şi scenografia – Florin Covalciuc (joi, 13 decembrie, ora 19, sala Studio)
- **„URSUL"**, de A. P. Cehov. Regia – Florin Covalciuc; Decorul – Laurian Popa; Costumele – Diana Serghiuţă (duminică, 16 decembrie, ora 19, sala Studio).

Pieţe şi târguri

Astăzi este zi de piaţă la Sebiş, Almaş, Apateu, Semlac, Sântana, Şilindia, Vârfurile. Târguri săptămânale se desfăşoară astăzi la Chişineu-Criş, Almaş, Şilindia şi Vârfurile.

Mâine, miercuri, va fi zi de piaţă la Pâncota, Beliu, Buteni, Şiclău, Macea, Vânători, Pecica, Şiria şi zi de târg la Beliu şi Buteni.

Sănătate

- **NOU! Policlinica Dr.Turcin,** Str. Eftimie Murgu nr. 67, pune la dispoziţia dvs. Serviciul de cardiologie dotat cu aparatură de ultimă generaţie, consultaţii în contract cu CSAS, EKG computerizat, ecografie cardiacă la cele mai avantajoase preţuri; de dermatologie, oftalmologie şi ORL.

Tel:0257/285510, www.policlinica-turcin.ro

Horoscop

BERBECUL (III.21.-IV.20.)
Aveţi o stare de nervozitate care vă poate pune într-o situaţie neplăcută acasă. Vă recomandăm să vă păstraţi calmul şi să vă concentraţi la ce aveţi de terminat. Încercaţi să evitaţi o ceartă cu partenerul.

TAURUL (IV.21.-V.20.)
Dimineaţa aveţi de făcut mai multe drumuri scurte în interes personal. Sunteţi foarte sensibil şi aveţi tendinţa de a exagera. După-amiază ar fi bine să vă temperaţi orgoliul, pentru a evita o ceartă cu persoana iubită.

GEMENII (V.21.-VI.21.)
Exista riscul să fiţi implicat într-un accident de circulaţie cu consecinţe grave. Circulaţi cu atenţie şi evitaţi traversările prin locuri nepermise! Situaţia financiară se va îmbunătăţi în scurt timp.

RACUL (VI.22.-VII.22.)
Vă manifestaţi în mod exagerat dorinţa de libertate sentimentală, iar partenerul de viaţă vă înţelege greşit. Vă sfătuim să fiţi ponderat în afirmaţii şi să acordaţi mai multă atenţie relaţiilor parteneriale.

LEUL (VII.23.-VIII.23.)
În cursul dimineţii survin evenimente neprevăzute care vă obligă să întârziaţi faţă de programul stabilit anterior. Nu este un moment prielnic pentru a începe o nouă afacere. Riscaţi un eşec.

FECIOARA (VIII.24.-IX.23.)
S-ar putea să pierdeţi o afacere avantajoasă din cauza întârzierii mijlocului de transport. Nu merită să vă consumaţi, pentru că astăzi sunteţi predispus la accidente vasculare.

BALANŢA (IX.24.-X.23.)
În cursul dimineţii aveţi multe drumuri importante de făcut şi s-ar putea să pierdeţi o sumă de bani din cauza neatenţiei. Nu luaţi în tragic cele petrecute şi nu vă descărcaţi nervii asupra familiei!

SCORPIONUL (X.24.-XI.22.)
Sunteţi indispus din cauză că aţi pierdut o colaborare. Aveţi senzaţia că nimic nu vă reuşeşte şi că toţi sunt împotriva dumneavoastră. Pentru a ieşi din starea de pesimism care v-a cuprins, vă sfătuim să vă relaxaţi.

SĂGETĂTORUL (XI.23.-XII.21.)
Primiţi musafiri din altă localitate. Oaspeţii vă roagă să-i însoţiţi pentru rezolvarea unor probleme urgente de sănătate. În partea a doua a zilei, un prieten apropiat vă dă o veste neplăcută.

CAPRICORNUL (XII.22.-I.20.)
În prima parte a zilei sunteţi hotărât să rezolvaţi o problemă financiară. Dacă vi se propune asocierea într-o afacere, ar fi bine să nu o refuzaţi. Cu eforturi mici, puteţi obţine un beneficiu important pentru bugetul familiei.

VĂRSĂTORUL (I.21.-II.20.)
Un bărbat mai în vârstă vă ajută să rezolvaţi o problemă sentimentală. Ar fi bine să aveţi încredere în sfaturile lui. Seara s-ar putea să aflaţi depre problemele de sănătate ale unei cunoştinţe.

PEŞTII (II.21.-III.20.)
Nervozitate vă poate crea probleme la locul de muncă şi în relaţiile cu partenerul de viaţă. Vă sfătuim să vă păstraţi calmul, altfel riscaţi să faceţi gesturi necontrolate şi să tensionaţi relaţiile sentimentale.

„Jurnal arădean" vă ascultă

Între orele 11-13, la telefonul 0257-280943, redactorul nostru vă stă la dispoziţie.

ARAD. Cititorul nostru, **C.S.** a sunat la redacţie pentru a face un apel prin intermediul ziarului nostru ca toţi cetăţenii „să pună mâna pe lopată pentru a curăţa zăpada din faţa casei." „Este inadmisibil să aşteptăm autorităţile pentru a curăţa în faţa casei. Fiecare arădean să-şi facă datoria faţă de comunitate. Nu putem aştepta cu mâinile în sân ca autorităţile să ne facă treaba. Trebuie să recunosc că cei care se ocupă cu deszăpezirea au făcut ceea ce se putea face, dar zăpada rămâne o problemă a tuturor şi ca atare fiecare arădean trebuie să încerce să o rezolve. Nu va merge nimic în ţara asta, oricine va fi la guvernare, dacă nu renunţăm o dată pentru totdeauna să aşteptăm cu mâinile în buzunar şi pe deasupra să mai şi criticăm pe cei care chiar fac câte ceva", ne-a spus cititorul nostru.

B.A. din Arad a sunat la redacţie pentru a ne sesiza următoarele: „Centrul oraşului este foarte frumos împodobit, dar doar bulevardul şi în faţa primăriei. Zona Boul Roşu a fost uitată de autorităţi. Au pus un amărât de brad în sensul giratoriu şi atât. Nu s-a împodobit nimic. Nici în Vlaicu, nici în Grădişte, nici în Micălaca. I-aş ruga pe cei responsabili cu acest lucru ca pe viitor să nu uite aceste zone şi cartiere atunci când vor veni din nou sărbătorile". **JA - I.C.**

Curs valutar

DENUMIREA VALUTEI	BNR	BCR		BRD		Intesa Sanpaolo Bank		Banca Românească		MKB Nextbank		Alpha Bank		Banca Comercială Feroviară		Casa de schimb LUXOR	
		C	V	C	V	C	V	C	V	C	V	C	V	C	V	C	V
Euro	4.53	4.46	4.59	4.45	4.60	4.48	4.56	4.51	4.56	4.47	4.59	4.51	4.55	4.48	4.56	4,51	4,55
Dolar SUA	3.51	3.44	3.58	3.43	3.57	3.47	3.54	3.48	3.54	3.41	3.61	3.48	3.54	3.44	3.57	3,45	3,51
Forint	0,0159	0,0154	0,0166	0,0149	0,0166	0,0155	0,0165	-	-	0,0153	0,0167	-	-	-	-	0,0160	0,0163
Gram aur	193																

Vremea

Marţi, 11 decembrie

www.aradon.ro

-4° LA ORA 6 — temperaturile se vor situa între -4 şi -5 grade. Vântul va sufla cu 11 km/h dinspre N.

-5° LA ORA 18 — temperaturile se vor situa între -4 şi -5 grade. Vântul va sufla cu 10 km/h dinspre V.

Ziua precedentă

Arad	-9/-6	Umiditate:	100%
Lipova	-9/-6	Presiune:	982 mb
Chişineu- Criş	-9/-6	Precipitaţii:	10%
Săvârşin	-10/-6	Vânt:	8,5 km/h
Sebiş	-10/-6	Direcţie vânt:	SSE

Soarele

Răsare: 08:08
Apune: 16:49

Azi

Temperaturile se vor situa între -5 şi -2 grade. Vântul va sufla cu 10-11 km/h, dinspre N-V.

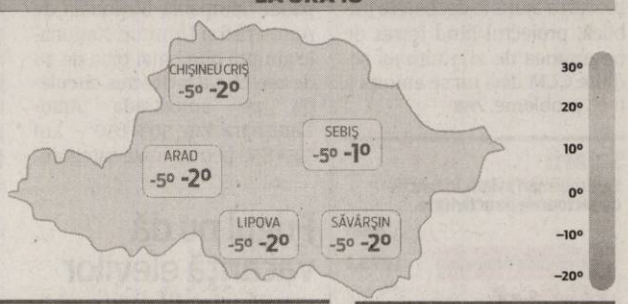

FAZELE LUNII

13.12. | 20.12. | 28.12. | 5. 01.

MARŢI	MIERCURI	JOI	VINERI
-5° -2° dimineaţa ninsori în aversă	-12° -3° ninsoare ocazional	-8° -4° însorit	-5° 1° parţial înnorat

Calendar

Biserica ortodoxă: Cuv. Daniil Stâlpnicul şi Luca cel Nou; Sf. Mc. Varsava (Dezlegare la ulei şi vin)
Biserica greco-catolică: Cuv. Daniel Stâlpnicul
Biserica romano-catolică: Sf. Damasus I, pp.

Prognoză pentru trei zile

Temperaturile minime vor fi cuprinse între -12 şi -5 grade, iar cele maxime între -4 şi 1 grade.

Temp.minime: -12/-5 °C
Temp.maxime: -4/1 °C.

JURNAL ARĂDEAN
B-dul Revoluţiei nr. 62, Arad
BRAT Auditat de BRAT
Reclamaţii difuzare: 0257/212.032

Director editor: Mircea Ţişcă (8427)
Secretariat: 0257.281802 (centrala), fax - 0257.212.012
Şef departament difuzare: Carmen Csordas
Marea publicitate: 0257.280904; Mica publicitate: 0257.210775
Tiparul executat la: Tipografia Inform Media Debrecen

Redactor şef: Adriana Barbu (8416) Responsabil de număr: Ioana Costaş
Secretar general de redacţie: Gabriela Groza (8423); Departamente: Eveniment: Simona Butaru, Monica Ardelean (8405), Alin Gherasim (8417), Ioana Costaş (8414); Politic: Simion Todoca (8434); Economic: Andreea Pintea (8415); Cultură, Învăţământ: Vasile Filip (8421); Social: Diana Duţu (8413); Sport: Daniel Scridon (8424), Leo Sfâra (8422), Dan Lazăr (8406).
Tehnoredactare: Ghizela Şerban (8409), Daniel Munteanu (8411).
REDACŢIE: tel. 0257.281802 (centrala); fax 0257.212.012, 0257.228.592; e-mail:redactia.jurnalaradean@informmedia. ro, adevaruldearad@informmedia.ro, publicitate.jurnalaradean@informmedia.ro, publicitate.adevarul@informmedia.ro

Viaţă transformată în calvar

Necazul a dus-o la disperare pe Otilia Cristoloveanu. Jurnal arădean vă propune să o ajutaţi.

Chinuită de durere şi de neputinţă, Otilia Cristoloveanu cere ajutorul semenilor FOTO: D.D.

VLADIMIRESCU. „N-am crezut niciodată că o să ajung în situația asta" - ne spune cu ochii înlăcrimați Otilia Cristoloveanu. Are 70 de ani, iar în ultimele trei luni a slăbit 38 de kilograme. E înaltă, uscățivă și are un chip peste care timpul, grijile și suferința și-au lăsat amprenta din plin. E piele și os, dar găsește (încă) puterea de a merge mai departe. În sinea ei, simte însă că resursele fizice, sufletești și materiale sunt pe terminate. Nu știe cât mai rezistă, dar crede că are datoria să lupte până la capăt.

Începutul calvarului

Otilia Cristoloveanu credea că fiul său Ioan-Dan (acum în vârstă de 36 de ani) îi va fi sprijin la bătrânețe. Din păcate, ea este cea care trebuie să-și ajute acum băiatul. „Calvarul a-nceput la 6 iunie 2012. I-a fost rău în timpul nopții, soția lui a chemat salvarea, l-au dus la spital, i s-a făcut RMN și au descoperit că are tumoare la creier. Una mai mare și două mai mici. Așa a venit chinul peste noi" - povestește, sfâșiată de durere, bătrâna.

A urmat consultarea medicilor. Cei din Timișoara au spus că îl pot opera pe bărbat, dar cu riscul unor sechele (paralizie, pierderea vederii sau a vorbirii). „Am mers la Szeged, unde doctorii ne-au garantat că îl pot opera fără niciun risc. Am vândut tot ce am avut valoros în casă, pentru a putea plăti intervenția chirurgicală. Operația a avut loc la 26 iunie și a costat, în total, peste 7.000 de euro. I-a fost extirpată tumoarea cea mare, dar mai rămâneseră cei doi «muguri» dedesubt, motiv pentru care a trebuit să facă radioterapie. Pentru aceasta, am mers la Debrecen, unde timp de două luni a urmat ședințele de radioterpie. Am cheltuit alți 2.000 de euro" - spune Otilia Cristoloveanu. Acum, fiul său face chimioterapie, tratament pe care trebuie să-l urmeze până la sfârșitul lunii februarie.

Ca și cum suferința fizică nu i-ar fi fost de ajuns, Ioan-Dan Cristoloveanu mai trăiește o dramă: a fost părăsit de soție. Aceasta l-a luat cu ea și pe copilul lor, Răzvan, de doar trei ani - rațiunea de a exista a bărbatului. Plânge după el în fiecare zi, așa cum mama sa, Otilia Cristoloveanu, își plânge zilnic neputința.

„De-abia mă descurc"

„Ar trebui să mergem la Szeged la control, dar nu am bani. Trebuie să repetăm RMN-ul din două în două luni și numai substanța de contrast costă 200 de lei. Trebuie să urmeze un regim alimentar sever pe care mi-e aproape imposibil să i-l asigur. Nu am bani. Pur și simplu nu mai am bani" - mărturisește, vizibil jenată, femeia.

Venitul lor principal îl constituie pensia bătrânei. Ea a lucrat ca asistent social în cadrul Comisiei de Expertiză de la Casa de Pensii și, după 37 de ani vechime, are o pensie de 1.100 de lei. Ioan-Dan Cristoloveanu este absolvent de Drept dar, pentru că nu și-a găsit un loc de muncă în domeniu, a lucrat ca muncitor necalificat. De când are probleme de sănătate nu mai poate munci.

„Din pensia mea trebuie să trăim: să mâncăm, să plătim cheltuielile de întreținere și o rată lunară de 600 de lei pentru un credit pe care fiul meu l-a făcut pentru casă. Plus că, în fiecare lună, trebuie să-i iau medicamente. Nu am nici alimente ca să-i asigur regimul alimentar special de care are nevoie. Nu mai am nici lemne, mi-a dat un vecin de milă, dar cred că într-o săptămână se termină. De-abia, de-abia mă descurc" - mărturisește Otilia Cristoloveanu.

DIANA DUȚU
diana.dutu@informmedia.ro

Ajută împreună cu Jurnal arădean!

În pragul marii Sărbători a Nașterii Mântuitorului, Jurnal arădean vă îndeamnă să-i fiți alături Otiliei Cristoloveanu. O puteți ajuta cu alimente sau lemne de foc, dar și cu bani. Donațiile se pot face în contul RO36 BPOS 0220 2589 424RON01 deschis la Bancpost Arad, pe numele Otilia Cristoloveanu. Pentru donații în produse, contactați redacția „Jurnal arădean", la numărul de telefon 0257-281802, interior 8413. Fiți mărinimoși! Să-i ajutăm pe Ioan-Dan Cristoloveanu și pe mama lui să depășească problemele și să aibă sărbători fericite!

Arădenii vor în pădurile din Austria

Zeci de arădeni şi-au depus CV-urile pentru a munci în pădurile din Austria.

ARAD. 70 de CV-uri pentru doar 5 posturi. Aceasta a fost concurența pentru un post de drujbist în pădurile din Austria. Agenția Județeană pentru Ocuparea Forței de Muncă Arad a organizat, în data de 7 decembrie, o selecție pentru domeniul forestier - meseria de drujbist, în Austria.

„Am primit un număr total de 70 de CV-uri, iar dintre acestea 11 persoane au fost selectate și invitate pentru a participa la selecția forței de muncă", ne-a informat Mihaela Jude, purtător de cuvânt al AJOFM Arad. Derularea selecției a făcut ca 8 persoane să se numere printre cele alese de angajator. Dintre acestea cinci au fost angajate pe loc, iar trei au fost trecute în lista de așteptare.

Pe de altă parte, ANOFM București va organiza o selecție pentru lucrători în agricultură, selecție ce va avea loc în ianuarie la Timișoara. „Ocupațiile oferite sunt: culegători mazăre și culegători de căpșuni și zmeură. Condițiile pentru participare sunt: experiența anterioară în agricultură și cunoașterea limbii engleze la nivel conversațional. Persoanele interesate din județul Arad ne pot contacta la numărul de telefon: 0257-211230, interior 224, la adresa de email a consilierului EURES adriana.soneriu@ar.anofm.ro", a mai spus Jude.

Arădenii trebuie să știe că nu vor fi acceptați dacă nu îndeplinesc cerința de limbă, iar preselecția persoanelor care au aplicat se va face telefonic sau prin email de angajator.

JA-A.P.

Oaspeţi de seamă la Bibliotecă

Alain Leygonie FOTO: FAN

ARAD. Scriitorul francez Alain Leygonie s-a întâlnit, zilele trecute, la Biblioteca Județeană „A.D. Xenopol" cu elevi ai Colegiului Național „Vasile Goldiș" și ai Colegiului Național „Moise Nicoară" pentru a-și prezenta ultima sa carte „La Maison". Autorul a subliniat rolul și semnificația casei în care trăiește precum și spațiul succesiunii mai multor generații din familia sa.

JA-V.F.

Altfel de remodelare la Kastel

Se schimbă regulile jocului la Kastel Center Spa, în incinta Galleria Mall Arad. Și nu doar cele ale jocului, ci și regulile frumuseții și remodelării corporale. Totul e posibil pentru că de acum clienții Kastel Center Spa au la dispoziție un aparat de ultimă generație de modelare corporală: LPG Cellu M6, un aparat folosit în occident în estetica nechirurgicală. Cu ajutorul tehnicii LPG, tehnică non-invazivă, eficientă și fără riscuri, cei interesați își țin sub controlul celulita, își remodelează corpul și își pot reduce vizibil ridurile. Totul la Kastel Center Spa.

Deszăpezirea pe municipiu este în grafic

ARAD. Nu mai ninge de ore bune, dar zăpada continuă să dea de lucru autorităților. Nu au fost blocaje în trafic și toate drumurile din municipiu au fost practicabile. Echipajele societății Polaris M Holding au intervenit cu utilaje cu lamă pentru lărgirea bezilor de circulație și cu împrăștietoare de material antiderapant, pe arterele din categoria 1 și 2. Buldoexcavatoare au fost mobilizate pentru degajarea cantităților mari de zăpadă strânse la marginea carosabilului, în zona intersecțiilor și a parcărilor. În cartiere s-a intervenit cu aproximativ 20 de utilaje (Zona Polivalentă și cartier Micălaca, Piața Romană, Pârneava , zona Liviu Rebreanu și Confecții, Bujac, zona UTA și Vlaicu, cartier Grădiște), iar acțiunea a continuat și pe parcursul nopții de luni spre marți. Au fost împrăștiate materiale antiderapante pentru combaterea poleiului pe poduri și pasaje și pe artele din categoria 1 și 2.

CAS împarte cardurile

ARAD. Cele 320 de Carduri Naționale de Asigurări Sociale de Sănătate care vor fi testate la Arad au sosit, în plicuri sigilate, la Casa de Asigurări de Sănătate (CAS). În cursul acestei săptămâni ele vor fi transmise medicilor de familie implicați în acțiunea de „testare a funcționalității cardului - componenta informatică". E vorba de 16 doctori, fiecare venind cu câte 20 de pacienți de pe listele proprii. Medicul va anunța pacientul că a sosit cardul. Acesta va veni la cabinet și va deschise plicul, după care urmează activarea cardului, introducerea codului PIN și inserarea datelor personale și medicale ale pacientului. În etapa următoare, urmează testarea propriu-zisă a funcționalității cardului, cu condiția ca pacienții să aibă nevoie de servicii medicale.

Reamintim, Aradul e singurul județ pilot în care se testează Cardul Național de Asigurări Sociale de Sănătate, din 2013 sistemul urmând a fi implementat în toată țara.

JA-D.D.

Incendii provocate de scurtcircuite electrice

ARAD. Scurtcircuit electric. Cauzele a două incendii produse pe Mărășești și în Vlaicu. O clădire în construcție de pe Mărășești a fost în pericol să ardă din temelii din cauza unui scurtcircuit produs la tabloul electric. Intervenția pompierilor a făcut ca focul să nu se extindă în afara tabloului electric. Tot din cauza unui scurtcircuit, un autoturism a luat foc într-o parcare din Aurel Vlaicu. În momentul în care mașina a fost pornită, s-a produs un scurtcircuit care a provocat un incendiu. Pompierii au stins focul în 20 de minute. Partea din față a autoturismului precum și instalația electrică au ars în incendiu. Din fericire, incidentul nu s-a soldat cu victime.

JA – I.C.

La conferinţă în China

UVVG, prezentă la cea de-a XIII-a Conferinţă a Asociaţiei Internaţionale a Grădinilor Botanice.

Lector dr. Ana Honiges FOTO: FAN

ARAD. Universitatea de Vest Vasile Goldiş a fost reprezentată de lector dr. Ana Honiges la cea de-a XIII-a Conferinţă a Asociaţiei Internaţionale a Grădinilor Botanice, desfăşurată recent în China, în oraşul Guangzhou.

La întrunire au participat 300 de invitaţi din peste 30 de ţări şi a avut ca teme principale pentru prezentările ştiinţifice: conservare şi utilizare durabilă; restaurare şi ecologie; cercetări fundamentale în grădina botanică; horticultură; educaţia publicului.

Lector dr. Ana Honiges a prezentat lucrarea ştiinţifică - „Teme de cercetare a plantelor lemnoase cu origine în China, la Grădina Botanică Universitară Macea", care are drept autori pe prof. univ. dr. Aurel Ardelean, lector dr. Ioan Don, directorul Grădinii Botanice şi lector dr. Ana Honiges.

> La conferinţă s-a evidenţiat rolul grădinilor botanice în cercetarea ştiinţifică
> ANA HONIGES

Grădina Botanică de la Macea este membru fondator al Asociaţiei Grădinilor Botanice din România şi membru al Asociaţiei International Botanical Garden Conservation şi cuprinde peste 700 de plante lemnoase cu origine în China dintre care 280 sunt endemice în China, 13 specii sunt pe lista roşie după flora Chinei, iar alte 13 specii sunt pe lista roşie a Uniunii Internaţionale pentru Conservarea Naturii. **JA-V.F.**

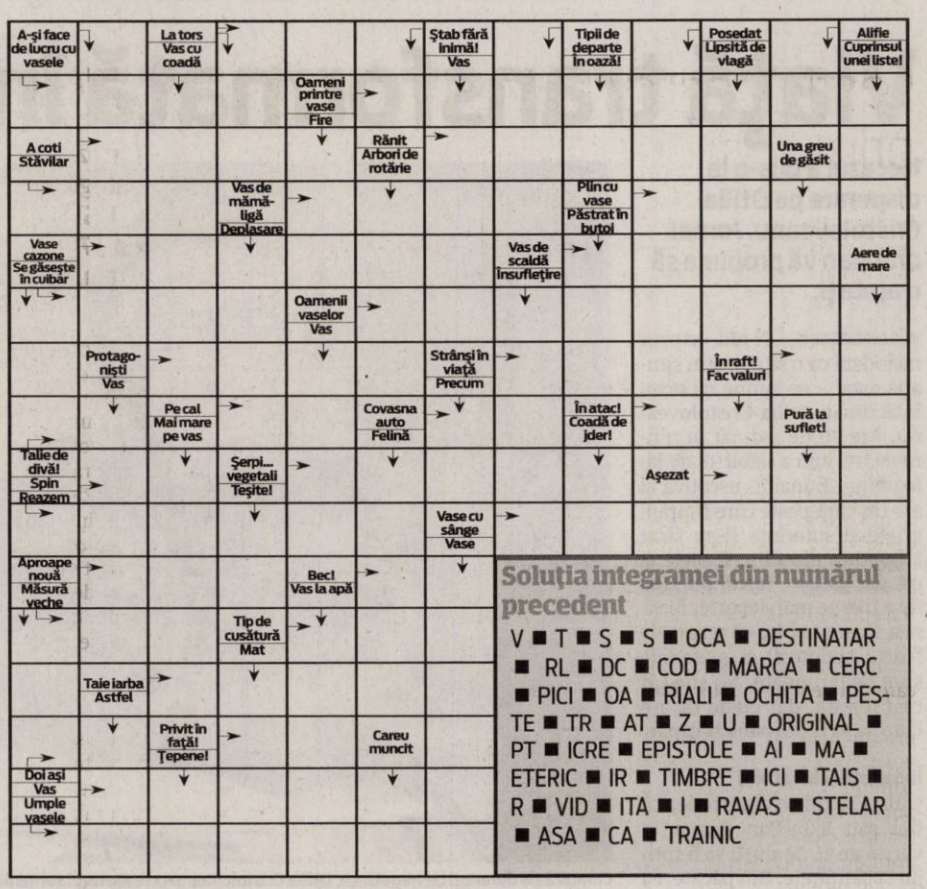

Soluţia integramei din numărul precedent

V ■ T ■ S ■ S ■ OCA ■ DESTINATAR ■ RL ■ DC ■ COD ■ MARCA ■ CERC ■ PICI ■ OA ■ RIALI ■ OCHITA ■ PESTE ■ TR ■ AT ■ Z ■ U ■ ORIGINAL ■ PT ■ ICRE ■ EPISTOLE ■ AI ■ MA ■ ETERIC ■ IR ■ TIMBRE ■ ICI ■ TAIS ■ R ■ VID ■ ITA ■ I ■ RAVAS ■ STELAR ■ ASA ■ CA ■ TRAINIC

69.000 de lei pentru un revoluţionar!

Se plătesc indemnizaţiile reparatorii acordate revoluţionarilor în baza Legii 341/2004.

ARAD. 3,1 milioane de lei (31 de miliarde de lei vechi) pentru 91 de arădeni. Nu orice arădeni, ci revoluţionari care lucrează (nu sunt pensionari) şi au un venit mai mic decât salariul mediu brut pe economie. Aceşti bani reprezintă doar o treime din indemnizaţiile reparatorii lunare ce le-au fost suspendate revoluţionarilor (actualizate cu rata inflaţiei).

Plata acestor indemnizaţii (acordate în baza Legii 341/2004) a început de luni, 10 decembrie, şi se va încheia la sfârşitul anului 2012. E vorba de prima tranşă, ce reprezintă 34% din total, următoarele tranşe urmând a fi plătite în 2013, respectiv 2014. Cea mai mică sumă pe care o va primi un revoluţionar arădean este de 1.000 de lei, iar cea mai mare de... 69.000 de lei! Cum se explică diferenţa? „Depinde pe ce perioadă de timp salariul beneficiarului nu a depăşit salariul mediu brut pe economie" - precizează Mihaela Vasil, director al Casei Judeţene de Pensii - instituţie prin care se fac plăţile. **JA-D.D.**

Reţeta zilei

Supă de curcan cu tăiţei

INGREDIENTE: supă de pui, 4 morcovi, 140 g tăiţei, 200 g carne curcan, 200 g mazăre, 1 legătură ceapă verde.

MOD DE PREPARARE: Supa de curcan este o mâncare foarte sănătoasă, care asigură o mare parte din necesarul zilnic de vitamine şi are un conţinut scăzut de grăsimi. Se fierbe supa de curcan şi se adaugă morcovii curăţaţi şi tăiaţi cubuleţe. Se fiert timp de 4 minute, apoi se adaugă tăiţeii şi se lasă la foc mic. Se adaugă carnea de curcan mărunţită, mazărea şi rădăcinile de ceapă verde. Se lasă la fiert. Supa de curcan se serveşte caldă, presarată cu frunze de ceapă verde. **Poftă bună!**

Pentru mai multe reţete intră pe www.culinar.ro

Întreruperi de curent

Miercuri, 12 decembrie 2012. În Municipiul Arad, h 8.30-15.30: Str. Podului(p), Porumbaculuí(p) Lunga - SC Coraura SRL, SC Romanston Impex SRL, SC Edil Constructii SA. **În judeţ, h 8-15:** Toc (p), Săvârşin (p); **h 9-15:** Semlac (p), Sederhat; **h 9-17:** Şurani.

Publicitate: 0257/210.775

Programe TV Marţi, 11 decembrie

TVR 1
07.00 Telejurnal. Sport
09.00 Alegeri 2012
09.15 Legendele palatului. doctorul Hur Jun (serial, Coreea, 2007) În timpul dinastiei Joseon, în Coreea, numele doctorului Hur Jun devine tot mai cunoscut. Ce anume îi aduce faima şi cine este de fapt acest om cu viaţă tumultoasă?
10.10 Aşa-i românul!
10.20 Lumea modei
10.30 Ora de business. (r)
11.20 Pe scurt despre orice
11.30 Dănuţ S.R.L.
12.30 Oameni care au schimbat lumea
12.40 Legendele palatului. (serial, Coreea, 2007)
13.20 Legendele palatului. (serial, Coreea, 2007)
14.00 Telejurnal
14.45 Teleshopping
15.30 Rom european
16.00 Maghiara de pe unu
17.00 Călător pe viaţă
17.40 Legendele palatului. (serial, Coreea, 2007)
19.00 Ora de business
20.00 Telejurnal. Sport, Meteo
21.00 Prim plan
22.10 Războiul. (Dramă, SUA, 2007) Film inspirat din evenimente petrecute în realitate. Într-un mediu extrem de solicitant din toate punctele de vedere, câţiva soldaţi americani prind şi persecută o familie irakiană nevinovată. Filmul condamnă războiului, demonstrând absuriditatea tragediilor provocate de acesta. Redactor
23.50 Ora de business. (r)
00.40 Într-o noapte cu clar de lună. (Dramă, Italia, Franţa, 1989) Regia Lina Wertmüller
02.30 Dănuţ S.R.L. – Supermarket de divertisment
03.20 Lumea modei. (r.)
03.30 Sport. (r)
03.45 Telejurnal

PRO TV
07.00 Ştirile Pro Tv. Ce se întâmplă, doctore?
10.00 Tanar si nelinistit. (r)
11.00 Pariu cu viata. (r)
13.00 Ştirile Pro Tv
13.45 Cursa pentru fermă. (comedie, SUA 2009) Tatăl lui Tommy pleacă la război şi nu se mai întoarce niciodată, iar asta îl determină pe băiat să-şi asume foarte multe responsabilităţi şi să facă tot posibilul pentru a fi un sprijin real pentru mama şi sora lui. Tommy găseşte o cale de a salva ferma familiei sale atunci când se împrieteneşte cu Jackie A, un catâr care poate să vorbească. Atipica pereche se înscrie într-o competiţie pe care trebuie să o câştige cu orice preţ, deoarece victoria îi va permite familiei lui Tommy să păstreze ferma.
17.00 Stirile Pro Tv
17.30 Happy Hour
19.00 Ştirile Pro Tv. Sport
20.15 Vocea Romaniei. După ce Ştefan Stan a fost ales „Vocea României" şi a intrat în posesia unui premiu de 100.000 de euro, alţi oameni talentaţi pentru care muzica este mai mult decât o pasiune s-au înscris în luptă pentru mult râvnitul titlu. Antrenaţi de Marius Moga, Smiley, Loredana şi Horia Brenciu, reprezentanţi de elită ai muzicii româneşti, concurenţii trec prin probe care le vor pune la grea încercare abilităţile vocale, puterea de concentrare, rezistenţa la presiunea competiţiei şi emoţiile directului.
23.30 Ştirile ProTv
00.00 CSI: New York. (s)
01.00 Apropo Tv. (r)
02.00 Dupa 20 de ani. (r)
03.00 Stirile ProTv. (r)

ANTENA 1
06.00 Observator
08.00 Neatza cu Răzvan şi Dani
10.00 Teleshopping
10.20 În gura presei cu Mircea Badea
11.15 FamiliaDa. (reluare)
11.50 Mireasă pentru fiul meu. Formatul de succes internaţional „May I call you mom?" vine în România sub numele de „Mireasă pentru fiul meu". Cel mai aşteptat show matrimonial din România aduce din nou în centrul atenţiei poveşti de dragoste, întâmplări spectaculoase, reguli dure, confruntări acide, emoţii, suspans şi multe provocări.
13.00 Observator
14.00 Mireasă pentru fiul meu
16.00 Observator
17.00 Acces direct cu Simona Gherghe
19.00 Observator
20.00 Observator special. cu Octavia Geamanu
20.30 Captivi în iad. (acţiune, SUA 2003) Kyle Lord este un expert in forari petroliere care este condamnat la inchisoare dupa ce l-a ucis pe violatorul care i-a omorat sotia. Penitenciarul de maxima securitate unde a fost repartizat Lord este locul cel mai sumbru de pe lume, condamnatii trebuind sa lucreze intr-o mlastina plina ochi de serpi veninosi si aligatori. Penitenciarul Marquezas, situat pe cel mai neprietenos teritoriu din Mexic, are insa o latura si mai infricosatoare odata cu lasarea serii.
22.30 Un Show Păcătos cu Dan Capatos
01.00 Observator. (r)
02.00 Captivi în iad. (r)

HBO
06.00 Planeta Maimuţelor: Invazia. SF, SUA, 2011. Regia: Rupert Wyatt.
07.45 Charlie St. Cloud. Dramă, SUA, 2010. Regia: Burr Steers.
09.25 Rio. Animaţie, SUA, 2011. Regia: Carlos Saldanha.
11.00 Coana Mare: Aşa tată, aşa fiu. Comedie, SUA, 2011. Regia: John Whitesell.
12.50 Harry Potter şi Talismanele Morţii. Partea a II-a. Aventuri, Marea Britanie, 2011. Regia: David Yates.
15.00 Glee: Filmul. Concert, SUA, 2011. Regia: Kevin Tancharoen. Cu: Dianna Agron, Chris Colfer, Darren Criss, Kevin McHale, Lea Michele
16.25 Scooby-Doo: Blestemul monstrului din lac. Comedie, SUA, 2010.
17.50 X-Men: Cei dintâi. Acţiune, SUA, 2011. Regia: Matthew Vaughn.
20.00 În derivă. II, Ep. 22
20.30 În derivă. II, Ep. 27
21.00 Vina. Thriller, Australia, 2010. Regia: Michael Henry. Cu: Damian De Montemas, Sophie Lowe, Kestie Morassi, Simon Stone, Mark Leonard Winter
22.30 În derivă. II, Ep. 27
23.00 Lupte de stradă. Acţiune, SUA, 2009. Regia: Dito Montiel. Cu: Channing Tatum, Terrence Howard, Brian White, Luis Guzmán, Zulay Henao
00.45 De azi inainte. Scurtmetraj, România, 2012. Regia: Dorian Boguţă.
01.25 Şefi de coşmar. Comedie, SUA, 2011. Regia: Seth Gordon. Cu: Jason Bateman, Charlie Day, Jason Sudeikis
03.00 Tranzacţia. Poliţist, SUA, 2011.

TVR 2
9.00 Piersic Show **10.10** Teatru **11.50** Poate nu ştiai **12.00** Carabinieri **12.55** Minutul Lumiere **13.00** Profil. poveste. personaj **13.30** Universul Celibidache **14.00** Poveşti de istorie **14.35** Împreună în Europa **15.50** Pastila de sănătate **16.00** Fii în formă! **16.30** Dincolo de graniţele cunoaşterii **16.50** Capodopere din Galeria de Artă... **16.55** Minutul Lumiere **17.00** Piersic Show **18.00** Telejurnal **19.00** Carabinieri **20.10** Comisarul Montalbano: Jocuri măsluite **22.00** Ora de ştiri **23.00** Festivalul de Flamenco 2012. **0.10** Nu ne predăm! **2.00** Roman Polanski

AXN
07:00 Merlin **07:55** Mesaje de dincolo Cu: Jennifer Love Hewitt, David Conrad **08:50** Stăpânul fiarelor Cu: Daniel Goddard **09:45** Îngerul păzitor **10:40** Sue Thomas Cu: Deanne Bray **11:35** Stăpânul fiarelor **12:30** Merlin **13:25** Mesaje de dincolo Cu: Jennifer Love Hewitt, David Conrad **14:20** CSI: New York - Criminaliştii **15:15** Sue Thomas **16:10** Îngerul păzitor **17:05** Stăpânul fiarelor **18:00** Mesaje de dincolo Cu: Jennifer Love Hewitt, David Conrad **19:00** Merlin **20:00** CSI: New York - Criminaliştii **21:00** Merlin **22:00** Vaporul **23:45** Refugiul

ANTENA 3
6.00 Ştirile dimineţii cu Nadina Câmpean şi Marius Ioniţă **10.00** Previziunile zilei cu Sabina Iosub si Niels Schnecker **11.00** Se întâmplă în România cu Maria Coman **12.00** Ştiri **13.00** Se întâmplă în România cu Maria Coman **14.00** Ştiri **15.00** Esenţial cu Mihaela Bârzilă **17.00** 100 de minute cu Alessandra Stoicescu **18.45** La ordinea zilei cu Dana Grecu şi Radu Tudor **20.30** Subiectiv cu Răzvan Dumitrescu **21.30** Sinteza zilei cu Mihai Gâdea **23.15** În gura presei cu Mircea Badea **0.00** Ştiri **1.00** Ştiri

PRIMA TV
06:00 Comanda mireasa prin posta **08:00** Iubiri secrete **09:00** Teleshopping **09:30** Ingerul si baiatul rau **11:30** Teleshopping **12:00** VIPO **12:30** Galileo **13:00** Teleshopping **13:30** Flash Gordon **14:30** Teleshopping **15:00** NCIS: Ancheta militara **16:00** Cireasa de pe tort **17:00** Trasnitii **18:00** Focus 18 **19:00** Focus Sport **19:30** Iubiri secrete sezon 4, Ep. 40 FR **20:30** Copiii spun lucruri trasnite **21:30** Batrani si nelinistiti 22.00 Mondenii **22:30** Trasnitii **23:45** Focus Monden **00:00** NCIS: Ancheta militara **01:00** Focus **02:00** Tradati in dragoste **03:00** Levintza prezinta

CINEMAX
07:00 Cele două englezoaice şi continentul **09:10** Şah la regină Regia: Caroline Bottaro. Cu: Sandrine Bonnaire, Kevin Kline, Valérie Lagrange, Francis Renaud, Alexandra Gentil **10:50** Juli şi Bryce **12:25** Vacanţă all-inclusive **14:20** Unde-i Marlowe? **16:00** Micul Fauss şi Marele Halsy **17:40** Şah la regină (Dramă, Franţa, 2009) **19:25** Legende din regatul bufniţelor **21:00** Escrocii (Aventuri, India, 1988) **22:45** Hasta la vista! (Dramă, Belgia, 2011) **00:35** Orfanii (Dramă, Marea Britanie, 1998) **02:20** Duba groazei (Horror, SUA, 2011)

B1
10:00 Ştirile B1 (direct) **11:00** Talk B1 (direct) cu Mihai Jurca **12:00** Ştirile B1 (direct) **13:00** Ştirile B1 (direct) **14:00** Talk B1 (direct) **15:00** Ştirile B1 (direct) **16:00** Talk B1 (direct) **17:00** Ştirile B1 (direct) **18:00** Ştirile B1 (direct) **18:30** Aktualitatea B1 (direct) cu Andrei Bădin **20:00** Sub semnul întrebării (direct) cu Robert Turcescu **21:30** Ultimul cuvânt (direct) cu Nelu Barbu şi Ion Cristoiu **23:00** (AP revista presei) Lumea lui Banciu (direct) cu Radu Banciu **00:00** Ştirile B1

ACASĂ
06:30 Povestiri adevarate **07:30** Teleshopping **08:00** Reteta de acasa **08:15** Dragoste si lupta **09:15** Teleshopping **09:45** Dragoste la indigo **10:45** Refugiul **11:45** Teleshopping **12:15** Abisul pasiunii **14:15** Demon si inger **15:15** Reteta de acasa **15:30** Stapana **16:30** Poveştiri adevărate (emisiune cu poveşti reale despre viaţă, prezentată de Ioana Maria Moldovan si Dan Cruceru) **17:30** Dragoste si lupta **18:30** Dragoste la indigo **19:30** Refugiul Cu: Zuria Vega, Gabriel Soto **20:30** Abisul pasiunii **22:00** Cancan TV **00:30** Poveştiri adevărate **01:30** Demon si inger

PRO CINEMA
08:45 Redacţia **10:00** Teleshopping **10:30** Happy Hour **12:00** Teleshopping **12:30** Acasa in bucatarie **13:30** Teleshopping **14:00** Descopera Romania **14:30** Redacţia **15:45** Acasa in bucatarie **16:45** La Bloc **18:00** MASH **19:00** La Bloc **20:00** Disparuti fara urma **20:55** MASH **22:00** Fratele lui Moş Crăciun Cu: Vince Vaughn, Paul Giamatti, John Michael Higgins, Miranda Richardson, Rachel Weisz, Kathy Bates. Fred Claus a trăit toată viaţa în umbra fratelui său. **00:15** Cobra 11 in alerta **01:15** Disparuti fara urma **02:00** Redacţia

DIVA
06.00 Hercule Poirot **08.00** Anatomia lui Grey **09.00** Soţia perfectă **10.00** Hercule Poirot **12.00** Anatomia lui Grey **13.00** Neveste disperate **14.00** Soţia perfectă **15.00** Crăciunul se suspendă (Festive, Canada 2010) **17.00** Hercule Poirot **19.00** Anatomia lui Grey **20.00** Neveste disperate **21.00** Harry vrea să se însoare (Comedy, USA 2011) **23.00** Vreau un răspuns ! **01.00** În aşteptarea unui miracol (Drama 2009) Un cuplu care face fertilizare in vitro fără succes îşi stabileşte noi priorităţi.

ANTENA 2
07:45 La tinta **08:00** Teleshopping **08:15** Telefonul de la miezul noptii **10:00** Incepe Bahmu **11:15** Rai da'buni **12:45** Teleshopping **13:15** La tinta (reluare) **13:30** Agentul VIP (reluare) **15:30** Incepe Bahmu (emisiune realizata de Adriana Bahmuteanu) **16:45** Teleshopping **17:00** Trăieste sănătos (emisiune realizată de Simona Bălănescu) **18:30** Show time (emisiune realizata de Radu Buzaianu) **19:15** Xtra Factor (reality show) **19:30** Răi da' buni (emisiune realizată de Mihai Morar) **20:55** La tinta (filler informativ) **21:10** Agentul VIP **23:00** Telefonul de la miezul noptii

RTL KLUB
09.10 Reflector **09.20** Bună dimineaţa! **10.00** 112 **12.45** Astro Show **13.50** Magazin de călătorii **14.25** Focus **15.00** Tipi **15.40** Galvolgyi Show **16.10** Iubire păcătoasă **17.15** Marichuy **17.45** Rivali **18.15** În umbra suspiciunii (s) **19.30** Ştiri **20.10** Codul Quiz-show **21.15** Focus **21.55** Între prieteni (s) **22.30** Castle **23.35** Cu sânge rece **24.35** Secolul XXI

REDACŢIA NU ŞI ASUMĂ RESPONSABILITATEA PENTRU EVENTUALELE SCHIMBĂRI

DISCOVERY
08:30 Cum se fabrică ? **09:00** Tehnici esenţiale de supravieţuire **10:00** O pradă mortală **11:00** Automobile americane reconditionate **12:00** Maşini pe alese **13:00** Secundele dinaintea dezastrului **14:00** Vânătorii de mituri **15:00** Şcoala Discovery **16:00** Top Gear **17:00** Tehnici esenţiale de supravieţuire **19:00** Cum se fabrică ? **20:00** Magia lui Keith Barry **21:00** Cum am inventat lumea modernă **22:00** Zboruri periculoase **23:00** Secretele cutiei negre **00:00** Cele mai importante misiuni ale NASA **01:00** Top Gear

Obiective pentru Parlament

Câştigătorii cu 50% şi primul lor obiectiv

ARAD. Patru dintre candidații în alegerile parlamentare au reușit să își câștige un colegiu fără a mai trece prin emoțiile redistribuirii. Iată ce obiective au aceștia pentru următorul mandat și care este prioritatea „zero".

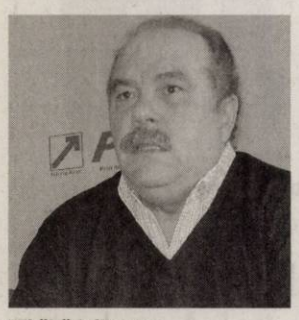

Mihăiță Calimente

„Aștept demisia lui Băsescu, pentru că a pierdut definitiv războiul cu poporul român, după ce a aruncat la coșul de gunoi 7,4 milioane de voturi. În ceea ce privește atribuirea mandatelor, în 2008 s-au câștigat din prima șapte colegii și nu s-a făcut nicio suplimentare, decât aceea pentru UDMR. Eventual, s-ar putea să fie și acum la fel " - Mihăiță Calimente, deputat Colegiul 4

„Sunt mai multe priorități pe care mi le-am propus. Dacă este să aleg una, voi vorbi despre spitalele din Sântana și Lipova. În cazul Lipovei, sprijin administrația locală să pună la punct spitalul, o investiție foarte importantă pentru locuitorii de acolo. În cazul Sântana, ne propunem redeschiderea spitalului. Sănătatea este una dintre priorități și cred că cetățenii din Sântana și de pe Valea Mureșului au nevoie de servicii medicale" - Dorel Căprar, deputat Colegiul 6.

Dorel Căprar

Ioan Cristina

„Mă bucur că prin rezultatul obținut am contribuit la succesul zdrobitor al USL la nivel național. Din păcate, sistemul de distribuire a voturilor, total nedrept, lasă înafara Parlamentului colegi ai mei care au câștigat detașat față de adversarii lor de la ARD. Dar, așa cum spuneam în deviza mea de campanie, a venit ziua dreptății și vom schimba și acest sistem" - Ioan Cristina, senator Colegiul 2 Nord.

„Mă voi preocupa de proiectul de buget pe 2013. Am în vedere în mod deosebit finalizarea celor două pasaje de pe centura Aradului. Primul ministru Victor Ponta a afirmat că vor fi alocați bani în acest sens, eu mă voi preocupa ca fondurile să fie alocate și să finalizăm o investiție importantă pentru arădeni. Desigur, am în vedere și alte domenii importante, care constituie și ele priorități" - Flavius Măduța, deputat Colegiul 1.

Flavius Măduța

USL-47% versus ARD-30%

Rezultate surprinzătoare în urma alegerilor parlamentare: USL a obţinut la Arad 47%, în timp ce ARD a luat 30% din voturi.

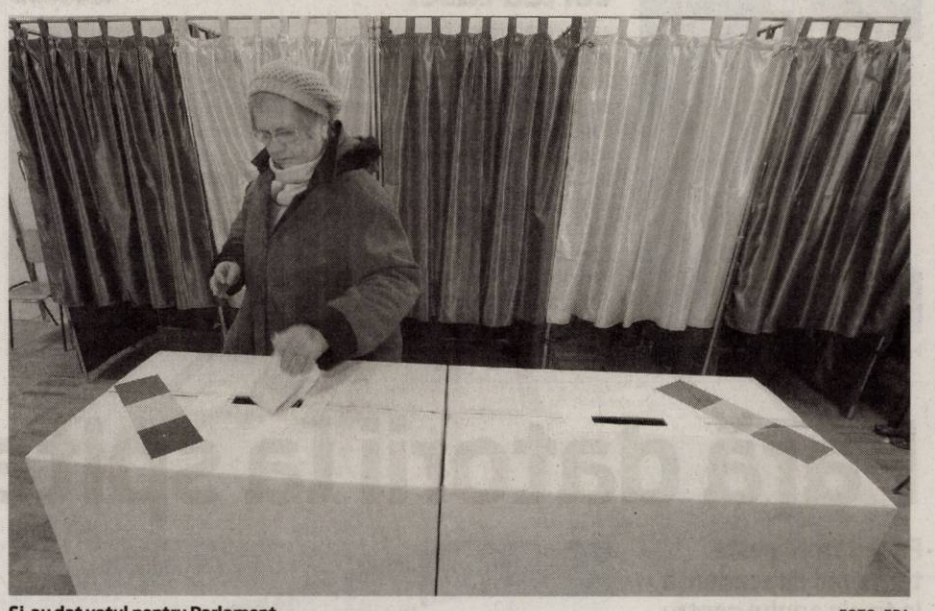

Şi-au dat votul pentru Parlament FOTO: EPA

ARAD. Alegeri complicate, cu alianțe și înțelegeri electorale menite să aducă un număr cât mai mare de voturi. După centralizarea tuturor voturilor, muncă finalizată aseară de către membrii Biroului Electoral Județean, media obținută de USL în Arad a fost de 47,24%, în timp ce ARD a reușit să bifeze un scor electoral de puțin peste 30 de procente, un scor extrem de bun față de media națională de 16%.

Situaţia pe Senat

Un singur colegiu de senator a fost câștigat cu peste 50 de procente în județ. Situația se prezintă după cum urmează: colegiu senatorial 1 - Mihai Răzvan Ungureanu - ARD - 33,81% și Ovidiu Marian - USL - 46,90%; colegiu senatorial 2 - Ioan Cristina - USL - 52,16%, Gheorghe Feieș - ARD - 28,78%; colegiu senatorial 3 - Traian Igaș - ARD - 28,01, Dorel Popa - 44,35%. În aceste condiții doar Ioan Cristina este sigur de mandatul obținut, restul candidaților intrând la redistribuire. Șanse ridicate de obținere a unui post în Senat le are Mihai Răzvan Ungureanu, însă rămâne de văzut cine va ieși câștigător pe colegiul 3.

Şapte pentru Cameră

În cazul deputaților, trei candidați au câștigat cu peste 50% din sufragii: colegiul 1 - Flavius Măduța - USL - 50.65% versus Mihail Neamțu - ARD - 32,09%; colegiul 4 - Mihăiță Calimente - USL - 51,10% versus Călin Bibarț - ARD - 19,95%; colegiul 6 - Dorel Căprar - USL - 54,21% versus Marius Gondor - ARD - 21,74%.

Restul colegiilor rămân să fie stabile în urma redistribuirii. Procentele obținute de competitori sunt: colegiul 2 - Claudia Boghicevici - ARD - 34,54%, Lia Ardelean - 45,21%; colegiul 3 - Gheorghe Seculici - ARD - 31,81%, Florin Galiș - USL - 44,08%; colegiul 5 - Eusebiu Pistru - ARD - 33,87%, Ciprian Luca USL - 49,24%; colegiul 7 - Iustin Cionca - ARD - 32,13%, Avram Crăciun - USL - 29,71%, Ștefan Dalca - PP-DD - 18,25%.

Astăzi Biroul Electoral Județean va începe procesul de redistribuire, ARD sperând să obțină un maxim de patru mandate de deputați și un senator, în timp ce USL speră la încă 1 mandat de deputat și 1 senator. **JA-A.P.**

Cel mai tare ARD-ist pe judeţ

ARAD. Fostul secretar de stat la Transporturi, Eusebiu Pistru, câștigă cu certitudine mandatul de deputat, fiind primul ARD-ist arădean la redistribuire. „Am obținut 8.000 de voturi, adică 39%, cel mai bun rezultat al unui candidat ARD pe Arad și printre primele la nivel național. Locul doi pe Arad este Claudia Boghicevici, cu 7050, iar locul trei Cionca- 5.900. MRU, Claudia Boghicevici și cu mine intrăm sigur la prima redistribuire, dar este posibil să intre și Seculici și Cionca, pentru că, din informațiile mele, vom primi o suplimentare". Conform numărătorilor paralele, spune Pistru, contracandidatul său, USL-istul Ciprian Luca, ar fi obținut 49%. . **JA-S.T.**

Confruntare pe muchie de ... voturi

ARAD. Câteva voturi au înclinat balanța în favoarea unui anumit candidat sau a altuia. Dacă în multe dintre colegii situația a fost destul de clară, diferențele fiind de câteva procente, a existat și o luptă dusă pe fiecare vot. În Colegiul 5, Ciprian Luca s-a luptat cu Eusebiu Pistru. Bătălia dintre cei doi nu s-a dus în mod direct pe o diferență mică de scor, ci problema a fost dacă a reușit sau nu Luca să închidă Colegiul, să obțină peste 50% din totalul sufragiilor. De la o oră la alta zvonurile erau altele, diferența se pare că ar fi existat și pentru doar aproximativ 200 de voturi Luca ar fi pierdut colegiul. Nici măcar numărătorile paralelele de la partide nu au putut da ca sigur un anumit scor, ambele tabere așteptând cu sufletul la gură ca Biroul Electoral Județean să finalizeze centralizarea voturilor și să dea rezultatele oficiale. În cele din urmă, Luca a fost nevoit să se declare învins, iar Eusebiu Pistru - vicepreședinte Consiliu Județean Arad a intrat în cursa nebună a redistribuirilor, cu șanse mari de reușită. **JA-A.P.**

Ciprian Luca FOTO: JA

Eusebiu Pistru FOTO: JA

ARD, mulţumită de rezultat

Liderii PDL Arad, Forţa Civică şi Noua Republică au transmis un mesaj de unitate.

ARD-iştii, la bilanţ FOTO : JA

ARAD. Deși, practic, Alianța România Dreaptă a fost doar o alianță electorală, care încetează să mai existe a doua zi după alegeri, Mihai Răzvan Ungureanu, Gheorghe Falcă și Mihail Neamțu au insistat pe ideea perpetuării acesteia ca forță politică unică expresie a dreptei românești. „Putem să spunem că la Arad dreapta s-a dovedit unită, imagine pe care o dorim reprodusă la scară națională", spune MRU, completat de către Neamțu, care vede ARD ca pe o „piatră de temelie pentru o construcție viabilă, reflecție profundă a ceea ce trebuie să fie dreapta". „Vom merge spre ceea ce vrem să fie viitorul României. Când am spus că repornim România, a fost mai mult o intuiție", a declarat și Falcă.

> De la Arad îi chemăm pe toți să ni se alăture, să lase la o parte vendetele și obiectivele personale
> MIHAI RĂZVAN UNGUREANU

Reconstrucţia dreptei

„De la Arad pornește reconstrucția dreptei" și „această construcție va dăinui, pentru că avem în spate aceste valori", au fost concluziile trase de către MRU, respectiv Falcă. Toate acestea, în prezența tuturor candidaților ARD la aceste alegeri, minus Călin Bibarț și Traian Igaș. Falcă și MRU i-au felicitat pe toți, considerând că și cei care nu au câștigat un mandat sunt câștigători, toți contribuind, prin activitate și rezultatele obținute la consolidarea poziției ARD Arad ca „organizația cea mai competitivă" (Falcă). Ca atare, rezultatele obținute, consideră Falcă, nu constituie un eșec, ci, dimpotrivă, un succes. „A fost o competiție grea, în care am încercat să arătăm realizările noastre în administrație, obținând un scor bun față de cel la nivel național. Sper că în viitor vom dovedi că nu a fost o întâmplare și rămânem alături de arădeni", a spus președintele PDL Arad, Gheorghe Seculici. Referitor la rezultate, Falcă i-a prezentat ca și câștigători certi pe MRU, Boghicevici și Pistru, specificând că, aproape sigur, ARD Arad va mai primi un mandat de deputat. **JA-S.T.**

„Putem avea până la trei mandate suplimentare"

ARAD. Senatorul Traian Igaș spune că există posibilitatea ca Aradul să primească un „supliment" de până la trei mandate pe lângă cele zece la care are dreptul. Practic, spune Igaș, deocamdată nimeni nu poate spune exact cine sunt câștigătorii colegiilor în care niciun candidat nu a obținut 51%. „Patru mandate au fost atribuite din prima, colegiile fiind închise cu peste 50%. Celelalte șase mandate intră într-o primă fază la redistribuirea județeană, iar după aceea la redistribuirea la nivel național. Din punctul meu de vedere, USL și-a epuizat mandatele, toate cele șase trebuind să fie redistribuite ARD și PP-DD. Însă, repet, există șanse ca Aradul să primească mandate în plus. **JA-S.T.**

Cionca: „Loteria tâmpită"

ARAD. Deputatul Iustin Cionca și-a câștigat colegiul cu 33%, însă deocamdată nu este sigur de nimic. „Mi-am câștigat colegiul și acum stau și aștept rezultatele acestei loterii tâmpite. De pildă, azi dimineață (ieri -n.r.), la ora 4,00, conform loteriei avea șanse la redistribuire. Totuși, este prematur să spunem cine va intra la redistribuiri, atâta vreme cât nu avem rezultatele oficiale cu scorul fiecărui partid pe județ, pentru că în funcție de acesta se calculează. Din punctul meu de vedere, USL rămâne cu trei mandate pline de deputat - Căprar, Măduța și Calimente, ARD ia două- Eusebiu Pistru și Boghicevici, unul ia PP-DD, iar unul rămâne la redistribuire națională", a declarat Cionca. El a adăugat că, dacă PP-DD mai ia un mandat la redistribuire, acela va fi cel de pe colegiul său și nu pe colegiul 3 din municipiu, unde candidatul PP-DD, Ion Șcheau, are mult mai puține voturi decât Dalca. **JA-S.T.**

I-au prins pe hoţi FOTO: FAN

I-au furat 9 calorifere din curtea casei

ARAD. Trei tineri, cu vârste cuprinse între 18 și 25 de ani, din Arad, sunt suspecții principali ai polițiștilor în cazul unui furt comis în Vlaicu. Oamenii legii spun că cei trei au intrat în curtea unui imobil din cartierul Aurel Vlaicu, de unde au furat 9 calorifere din fontă. Prejudiciul, în valoare de aproximativ 500 lei, a fost recuperat, iar tinerii sunt urmăriți penal pentru furt calificat. **JA – I.C.**

70

de puncte de penalizare și 86 de sancțiuni în valoare de 15.200 de lei au aplicat polițiștii rutieri în urma controalelor. Agenții de circulație au reținut și două permise auto și tot atâtea certificate de înmatriculare. Agenții de ordine publică au intervenit pentru aplanarea a cinci conflicte, verificând totodată șapte sisteme de pază. Agenții de ordine publică au mai dat și 14 sancțiuni. **JA – I.C.**

Frigul nu dă vacanţă elevilor din judeţ

ARAD. Nici o școală și nici o grădiniță închisă în județul Arad. Iarna s-a instalat cum trebuie cu zăpezi și ger, dar școlile rămân deschise. Singura unitate școlară unde au fost probleme în cursul zilei de luni, cea de la Dorobanți, și-a redeschis porțile. Singurul impediment invocat de reprezentanții ISJ Arad a fost starea drumului Curtici-Dorobanți care i-a împiedicat pe profesori să ajungă la ore.

De astăzi se putea circula, în condiții de iarnă, pe traseul amintit și ca atare, profesorii se vor prezenta de mâine la ore. „Deocamdată în Arad nu sunt probleme care să impună închiderea nici unei unități școlare. Urmărim prognoza meteo și vom acționa în funcție de evoluția vremii. Sperăm că nu vom fi nevoiți să închidem o școală și să încheiem cu bine acest semestru", a declarat Claudius Mladin, inspector școlar general la ISJ Arad.

Din nou la şcoală FOTO:JA

Fără datorii la spital

Fără datorii peste termenul de scadenţă la finele anului pentru Spitalul Judeţean Arad, Spitalul Mocrea şi Spitalul Căpâlnaş.

Spitalul Judeţean a scăpat de ameninţarea furnizorilor FOTO: JA

ARAD. Niciun furnizor care să bată la ușa spitalului. Acesta este în mare anunțul făcut ieri de Nicolae Ioțcu, președintele Consiliului Județean Arad, care a declarat faptul că, la finele lui 2012, Spitalul Clinic Județean de Urgență Arad va încheia anul fără datorii la furnizori. „Este pentru prima dată în ultimii 12 ani când Spitalul Clinic Județean Arad, Spitalul Mocrea și Căpâlnaș încheie anul fără datorii peste termenul de scadență către furnizorii de servicii medicale". Ioțcu are și explicații pentru această premieră: „Acest lucru a fost posibil datorită modului în care am conceput strategia de dezvoltare și modernizare a sistemului medical în Arad, din momentul preluării spitalelor în administrarea Consiliului Județean. Trebuie spus că am preluat acest spital cu o datorie istorică de 10.000.000 de lei și am reușit să achităm integral această sumă".

Tot liderul CJA a precizat faptul că Spitalul Județean Arad a beneficiat, prin intermediul ordonatorului principal de credite, Consiliul Județean Arad, de o serie de finanțări venite în baza unor acte normative, care au prevăzut stingerea arieratelor. Consiliul Județean Arad a aprobat rectificarea bugetului pentru sumele acordate pentru stingerea datoriilor către alți furnizori. Condiția necesară pentru a primi acești bani a fost aceea ca valoarea serviciilor realizate peste contract să depășească nivelul arieratelor.

Investiţiile

„A fost pentru noi o adevărată provocare preluarea în administrare a spitalelor din Arad. Am reușit să demonstrăm, în acest timp, că în Spitalul Județean Arad se pot face lucruri deosebite, care să ridice atât nivelul actului medical, cât și condițiile de tratament oferite pacienților. Am reușit stingerea datoriilor acestei instituții medicale, în condițiiile în care, concomitent, am investit peste 4.000.000 de euro în infrastructură și aparatură medicală. De asemenea, tot în această perioadă, am deschis o linie de finanțare de 3.000.000 de euro, pentru construirea Secției de TBC.", a subliniat Nicolae Ioțcu. **JA- A.B.**

Servicii vs. arierate

Spitalul Județean Arad a încasat, în anul 2011, din servicii realizate suma de 7 milioane de lei, iar în anul 2012 suma de 9 milioane de lei. Nivelul arieratelor a fost de 7.550.000 lei.

Drumarii rămân în alertă în judeţul Arad

Singurul drum blocat din cauza ninsorilor la nivelul judeţului rămâne drumul Juliţa-Mădrigeşti.

ARAD. Vine zăpada din nou. Chiar dacă în Arad nu sunt prognozate căderi mari de zăpadă, autoritățile rămân în alertă. Primul val de nea a închis un drum (tronsonul Juliț- Mădrigești) și a îngreunat circulația pe altele. Cristian Drăgan, managerul județului, a anunțat ieri că se mai lucrează în zona Șeitin, Semlac, la lărgirea drumului. Aici lucrurile s-au mișcat mai încet din pricina aglomerației provocată de mașinile de mare tonaj care, pentru a evita blocajele de pe Arad - Nădlac, au ales această rută ocolitoare. „Am solicitat intervenția Poliției Rutiere pentru a restricționa intrarea acestor mașini în respectiva arie. În cursul zilei de luni vom finaliza și această operațiune", a declarat Drăgan.

În ceea ce privește Juliț a - Mădrigești, drumul rămâne în continuare blocat pentru siguranța șoferilor. „Pe acest traseu avem rampe care, în condiții de iarnă, devin foarte periculoase" a explicat Drăgan.

Pe celelalte drumuri județene se poate circula în condiții de iarnă, fără probleme majore. Pentru cei care vor pleca la drum în această perioadă le este recomandat să se intereseze din timp care este starea drumurilor de pe respectivul traseu și să țină cont și de prognozele meteo. **JA-M.A.**

Se circulă în condiţii de iarnă pe majoritatea drumurilor din judeţ FOTO:JA

Dezbatere publică pe parcările dintre blocuri

O modificare a regulamentului de atribuire şi licitare a locurilor de parcare dintre blocuri a ajuns la dezbatere publică.

Locurile de parcare dintre blocuri aşteaptă părerea arădenilor FOTO:FAN

ARAD. Se așteaptă păreri despre modul cum ar trebui licitate locurile de parcare dintre blocuri. Primăria Arad va organiza marți dezbaterea publică pe tema proiectului de hotărâre care nu părea să ridice mari probleme la momentul votului, dar care a fost scos de pe ordinea de zi chiar înainte de vot pentru că se depusese o solicitare de dezbatere de care angajații Primăriei uitaseră.

Este vorba de proiectul de hotărâre privind completarea și modificarea Hotărârii Consiliului Local al Municipiului Arad nr.439/2009, privind aprobarea "Regulamentului de atribuire/licitare a locurilor de parcare în parcările de reședință din municipiul Arad", care va intra în dezbatere publică marți 11 decembrie, de la ora 15.00, în Sala 60 a Palatului Administrativ.

În textul hotărârii, Primăria indica faptul că are de gând să completeze și să modifice în parte hotărârea CLM care aproba Regulamentul de atribuire/licitare a locurilor de parcare în parcările de reședință din municipiul Arad. Modificările vorbeau de modul în care vor fi atribuite locurile de parcare dintre blocuri, cine are întâietate și cine trebuie să mai aștepte, pe ce perioadă de timp se vor semna contractele de închiriere și când pierzi locul de parcare pe care le-ai licitat.

Municipalitatea dorea să schimbe regulile și la perioada de închiriere a parcărilor dintre blocuri. Dacă până acum contractele se puteau închiria pe trei, șase sau 12 luni, propunerea de acum făcea referire la o închiriere pe o perioadă nedeterminată, cu posibilitatea de a fi reziliate unilateral cu o notificare prealabilă de 7 zile. Alte câteva reglementări legate de modul în care arădenii vor fi anunțați de licitații, de cine face parte din comisia de licitație și cine gestionează situația era propuse și ele a fi modificate.

Eliminarea?

E posibil însă ca nu aceste reglementări să fi dus proiectul în dezbatere publică, ci încercarea Primăriei de a simplifica lucrurile și de a-i ocoli pe administratori. Municipalitatea avea de gând să scoată din calculele noilor reglementări asociațiile de proprietari și administratorii și să treacă la o relația directă cu proprietarii de mașini care își doresc un loc de parcare, probabil pentru că sistemul de acum nu dă roade. **JA- A.B.**

Pedepse mai mari

Poate ar trebui amintit că în proiect se dorea înăsprirea pedepselor pentru cei care se vor parca pe locurile licitate de alții și care au deja dispozitivele de parcare montate și activate. Dacă în acest moment, cel care parchează pe locul altcuiva este sancționat cu ridicarea mașinii (pentru a cărei recuperare va trebui apoi să achite taxele de ridicare, transport și depozitare), pentru viitor executivul propunea o pedeapsă în plus: amendă de la 100 la 200 de lei.

Se poate ieşi pe la Nădlac

NĂDLAC. Reprezentanții Serviciului Teritorial al Poliției de Frontieră Arad ne-au anunțat ieri faptul că traficul rutier pe sensul de ieșire din țară se desfășoară, în sfârșit, normal. Niciun autovehicul nu a putut trecere granița pe la Nădlac, pe sensul de ieșire din țară, de duminică dimineața, din cauza zăpezii și a unui accident produs pe teritoriul Ungariei, la 6 kilometri distanță de graniță. Zeci de mașini și de camioane au format cozi kilometrice la Nădlac.

Duminică seara, în jurul orei 21,00, s-a dat, însă, drumul traficului pe sensul de ieșire din țară, iar luni, la Nădlac, controlul se desfășura în condiții normale. Reprezentanții Serviciului Teritorial al Poliției de Frontieră Arad au declarat că pe sensul de intrare în România, dinspre Ungaria, traficul nu a fost blocat nicio clipă, problema fiind pe sensul de ieșire din România spre Ungaria. La un moment dat, pentru a evita un blocaj total, autoritățile de la frontieră au deviat traficul pe la Turnu și Vărșand. **JA – I.C.**

Evaziune de peste un milion de lei

ARAD. O evaziune fiscală care s-a întins pe o perioadă de un an și jumătate. Mai precis din ianuarie 2009 până în iunie 2010, perioadă în care administratorul unei firme a cumpărat și vândut cereale fără a înregistra în contabilitatea societății comerciale veniturile.

Potrivit procurorilor Parchetului de pe lângă Tribunalul Arad, „în perioada ianuarie 2009 - iunie 2010, inculpatul Duță Stelian, în calitate de administrator al unei societăți comerciale, a desfășurat activități comerciale constând, în principal, în achiziționarea și vânzarea de cereale fără a înregistra în contabilitatea firmei veniturile realizate și fără a declara la organul fiscal teritorial competent operațiunile efectuate și veniturile obținute, prejudiciind pe această cale bugetul de stat cu suma totală de 1.129.249 lei".

Dosarul în care administratorul firmei este acuzat de evaziune fiscală a fost trimis Tribunalului Arad, unde urmează să se judece. Prejudiciul înregistrat în acest caz este unul dintre cel mai mare din 2012. **JA – I.C.**

Sport

„Pentru un club de seniori, mă declar mulţumit că am punctat la toate secţiile"

Ovidiu Şerban, manager CSU Aurel Vlaicu Arad

160

este locul ocupat de către arădeanul Marius Copil (22 ani), în clasamentul dat publicităţii, ieri, de către forul tenisului mondial, ATP. Jucătorul legitimat la CS Municipal Arad a strâns 347 de puncte, în urma participării la 23 de turnee, rămânând a treia „rachetă" a ţării, după Victor Hănescu (locul 62) şi Adrian Ungur (99).

Debut cu dreptul la Mondialele de tenis de masă

HYDERABAD. Echipa de junioare a României, cu arădeanca Bernadett Balint în lot, a învins Olanda, scor 3-2, cedând în faţa SUA, scor 1-3, la Campionatele Mondiale pentru juniori de la Hyderabad (India). Reprezentanta CSM Arad a susţinut un joc cu olandeza Alice Barendregt, pe care a învins-o cu 3-0 (6, 11, 7). Pe tabloul de simplu, Balint joacă, în calificări, alături de Prachi Jha (SUA) şi Malika Bhandarkar (India). **JA-D.L.**

Dinu Donca FOTO: JA

Trei zile până la turneul final

ARAD. Nici bine nu s-au stins ecourile frumoasei calificări obţinute de grupa 2004 de la CS Atletico la turneul final al Memorialului Gheorghe Ene la mini-fotbal, că micuţii fotbalişti pregătiţi de Dinu Donca şi Bogdan Oneţ se pregătesc de o deplasare importantă.

Joi, vineri şi sâmbătă, la Târlungeni (jud. Braşov), cele mai bune opt echipe din ţară la această categorie de vârstă vor lupta pentru medaliile naţionale. Galben-negrii vor pleca miercuri din Arad, cu un lot format din 12 jucători, antrenorii având ingrata misiune de a renunţa la trei dintre cei care au făcut parte din lotul lărgit la „zona" de la Arad. **JA-D.S.**

Întinerirea lotului, variantă plauzibilă

UTA nu are prea multe variante pentru a continua returul, deoarece bani nu ar fi nici la primăvară, iar investitorii nu se arată.

Bârză este unul din jucătorii lângă care ar putea creşte tinerii de la UTA FOTO: C. ANDRA

ARAD. Spuneam, ieri, că lucrurile stagnează la UTA şi nimic bun nu se arată la orizont. Iar în această situaţie nimeni nu ştie pe ce drum o va apuca „Bătrâna Doamnă". Sunt câteva variante, însă puţine plauzibile, având în vedere că situaţia financiară este una foarte delicată. Dintre toate, cea mai aproape de adevăr este aceea a întineririi lotului de jucători. E cea mai simplă se pliază perfect pe situaţia actuală de la club. UTA nu mai are bani, are doar datorii la această oră. Şi nimic bun nu se arată la orinzont. Nu de alta, dar preşedintele Catanzariti a şi spus că e dispus să cedeze clubul, nu-l mai poate ţine singur. Aşadar, dacă nimic nu se întâmplă, vreo minune, soluţiile pentru retur sunt limitate. Minunea însemnând preluarea clubului de către acei investitori germani, despre care se tot vorbeşte în ultima vreme.

Modelul de la Iaşi

Adrian Falub a dat exemplul de la Iaşi. „Când am antrenat acolo şi am văzut că nu mai avem şanse de promovare am aruncat în luptă jucători tineri. Iar ei se regăsesc acum în actuala echipă, care evoluează în prima divizie" - a conchis tehnicianul.

Cea mai bună varianta

Chestionat pe această problemă, antrenorul Adrian Falub a spus, poate surprinzător, că varianta întineririi lotului este cea mai bună. „Să fiu sincer, nici nu cred că avem altă variantă. Cu un nucleu de jucători experimentaţi, care la noi există deja, trebuie să întinerim lotul. E soluţia cea mai bună, cea mai la îndemână la ora actuală. Sigur, un club ca UTA trebuie să se gândească tot timpul la promovare, la performanţă, dar situaţia din acest moment comportă o altă strategie. Iar asta înseamnă întinerirea lotului, cu băieţi tineri de la echipa secundă, dar şi din împrejurimi" - a spus Falub.

LEO SFÂRA
leo.sfara@informmedia.ro

Abonaţi la medalii cu greutate

ALBA IULIA. Echipa de Powerlifting a C.S.Caza Powerlifting Timisoara, cu arădenii Alexandru şi Sorin Cazacu în componenţă, a participat, recent, la Campionatul Naţional de împins-culcat (o singură probă) de la Alba Iulia. „Gladiatorii" de pe Bega au obţinut 9 medalii prin 8 sportivi: 3 de aur, plus un record naţional (Cazacu Sorin), 3 de argint şi 3 de bronz, după cum urmează:

Cazacu Alexandru (cat.-83 kg) - medalie de aur la copii (14-16 ani) şi locul 6 la seniori, cu 110 kg împinse; Pastor Dan (cat.+120 kg) - medalie de aur la seniori cu 230 kg împinse;

Sorin Cazacu FOTO: JA

Cazacu Sorin (cat.-120 kg) - medalie de aur şi un nou record naţional cu 250 kg împinse; Vaipan Bogdan (cat.-105 kg) - medalie de argint cu 220 kg împinse; Carabas Adrian (cat.-59 kg) - medalie de argint cu 82,5 kg împinse; Marcov Darco (cat.-93 kg) - medalie de argint la tineret (21-23 ani) şi medalie de bronz la seniori; Meete C-tin Marius (cat.-83 kg) - medalie de bronz cu 145 kg împinse; Berinde Dan (cat.-105 kg) - medalie de bronz cu 155 kg împinse. **JA-D.S.**

Curs pentru licenţa „C" UEFA

ARAD. Comisia Tehnică din cadrul AJF Arad, formată din prof. Radu George, prof. Dinu Donca, prof. Ştefan Mândru şi Marius Grad, în colaborare cu Federaţia Română de Fotbal, organizează un nou curs pentru obţinerea licenţei „C" UEFA începând cu luna ianuarie 2013. Înscrierile se fac până la 31 decembrie a.c., dosarele candidaţilor urmând a fi depuse la sediul AJF, la secretarul general Vasile Rad sau la preşedintele Compartimentului Competiţii, Adrian Lucaci.

Examenul constă într-o probă practică (joc la două porţi) şi o probă scrisă din regulamentul de joc şi cultură generală fotbalistică. Vor fi admişi la acest curs absolvenţi de liceu cu diplomă de bacalaureat, actuali instructori remarcaţi prin activitatea prestată, tineri cu vârstă minimă de 18 ani, fete sau băieţi, care practică fotbalul, persoane cu pasiune pentru fotbal, cu un profil moral corespunzător.

Candidaţii îşi vor întocmi un dosar care va cuprinde: cerere tip (AJF Arad), fotocopie după certificat de naştere, diplomă de bacalaureat şi după carnetul de instructor, cazier juridic, adeverinţă medicală clinic sănătos, două poze tip buletin, chitanţă doveditoare a achitării taxei de participare la curs.

Foarte important de ştiut, din anul competiţional 2013-2014 toţi antrenorii din Liga IV vor fi obligaţi să aibă minim licenţa „C" UEFA, conform directivelor FRF. **JA-D.S.**

Atletismul, o provocare pentru CSU Aurel Vlaicu

ARAD. Chiar dacă nu scapă nici un prilej de a puncta dezinteresul oficialităţilor locale faţă de suflet, în detrimentul asfaltului, spunând că sportul arădean se află în coada ţării la nivel de investiţii şi performanţă, Ovidiu Şerban, managerul CSU Aurel Vlaicu Arad, se bate pentru ca studenţii-sportivi de la UAV să aibă condiţii dintre cele mai bune de pregătire, instruire şi participare la competiţii.

M. Petruse FOTO: FAN

Celor patru secţii ale clubului - gimnastică aerobică, cu vicecampionul mondial Marius Petruse pe post de port-drapel, judo, rugby şi şah - li s-a alăturat, deunăzi, cea de atletism, marea provocare a lui Ovidiu Şerban.

„Vom încerca să aducem la UAV atleţi de viitor, care pot deveni certitudini. Ne preocupă să îmbogăţim numărul secţiilor de performanţă din cadrul clubului" - a punctat Şerban, care s-a declarat mulţumit de punctele strânse de sportivii clubului în anul de care ne vom despărţi peste câteva zile. **JA-D.S.**

Interviu JA. **Ştefan Gog**

Voleiul e viaţa sa!

ARAD. Sportul cu mingea la fileu a revenit în ultimul timp în atenţia arădenilor, iar Ştefan Gog - desemnat în 2011 „organizatorul anului" în cadrul Galei Sportului Arădean - nu este străin de acest lucru. „Pişti" sau „Gogu", aşa cum îl ştiu prietenii pe proaspătul preşedinte al CS Sport Fan Arad, a avut amabilitatea unui „un-doi" în vestiarul său de la Polivalentă, un adevărat muzeu al voleiului de pe Mureş.

JA: Cum ai început voleiul şi de ce ai ales acest sport?

Ş.G.: M-am născut în 9 martie 1959 şi am jucat volei la Şcoala Sportivă, ajungând în echipa de seniori în 1975, unde am evoluat până la desfiinţare în 1988. Am început voleiul după fotbal, însă mi-a plăcut mai mult sportul la fileu, care consider că este mai spectaculos. Am încercat o perioadă să le fac pe amândouă, fără să ştie cei de la volei că practic fotbalul şi invers, însă până la urmă nu am reuşit să-i mai „păcălesc" şi a trebuit să renunţ la unul dintre sporturi. Nu îmi pare rău că am ales voleiul, chiar dacă la UTA am fost coleg cu Coraş, Hirmler, Lazăr şi alţi jucători care au ajuns să facă performanţă.

Ştefan Gog FOTO: JA

JA: Cum a renăscut acest sport în Arad?

Ş.G.: Vreme de 22 de ani oraşul nostru nu a avut echipă, perioada neagră sfârşindu-se acum trei ani când ProVolei a înscris o echipă în Divizia A2. O mare realizare, în această perioadă de absenţă, a fost promovarea a doi jucători din oraşul nostru la echipa naţională, Iancu şi Laza, ultimul jucând în acest sezon la Tomis Constanţa, în Liga Campionilor.

JA: Ce obiective şi-a propus noul club Sport Fan?

Ş.G.: Am făcut acest club ca un stimulent pentru celelalte grupări din Arad. Chiar am discutat cu ceilalţi colegi din club şi dacă juniorii de la ProVolei ajung la turneul semifinal le facem cadou un rând de echipament. În structura de conducere a CS Sport Fan sunt: dr. Nicolae Manole (vicepreşedinte), Mircea Grigore (secretar), Costel Creţu (trezorier), Iulian Perpelici şi Liliana Nica (membri). Sper să ne completăm unii pe alţii şi să facem lucruri bune pentru voleiul din oraşul nostru. **JA-D.L.**

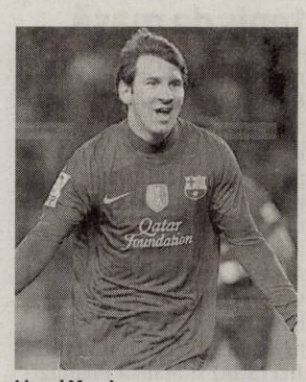

Lionel Messi FOTO: FAN

Messi l-a depăşit pe Gerd Muller

FOTBAL. Atacantul argentinian al echipei FC Barcelona, Lionel Messi, autorul unei duble în partida cu Betis Sevilla, a doborât, duminică, recordul de goluri marcat într-un an de germanul Gerd Muller, 85 de reuşite în anul 1972.

Cu cele două reuşite din meciul cu Betis Sevilla, Messi a ajuns la cota 86 în acest an.

Lionel Messi, în vârstă de 25 de ani, a devenit în sezonul trecut golgheterul cel mai prolific din campionatul spaniol cu 50 de reuşite, dar şi cel mai bun marcator din istoria Barcelonei, devansându-l pe Cesar Rodriguez, atacantul catalanilor din anii '40-'50.

SURSA: MEDIAFAX

Mandanda rămâne la Marseille

FOTBAL. Căpitanul echipei Olympique Marseille, Steve Mandanda, şi-a prelungit cu două sezoane contractul cu gruparea franceză, noul său acord fiind valabil până în iunie 2016, informează France Football. Internaţionalul francez, în vârstă de 27 de ani, joacă la Olympique Marseille din anul 2007.

SURSA: MEDIAFAX

Steve Mandanda FOTO: FAN

I-a cedat tendonul lui Ahile

FOTBAL. Jucătorul olandez al formaţiei AC Milan, Nigel De Jong, a suferit o ruptură la tendonul lui Ahile şi va fi indisponibil mai multe luni, a anunţat antrenorul Massimiliano Allegri.

„Din nefericire, De Jong a suferit o ruptură la tendonul lui Ahile", a declarat Allegri, după meciul câştigat de AC Milan, scor 4-2, cu AC Torino, în etapa a XVI-a.

De Jong a ieşit de pe teren şchiopătând în minutul 21. Pentru o astfel de accidentare, timpul de vindecare este în general de şase luni.

Mijlocaşul în vârstă de 28 de ani a venit la AC Milan în această vară. **SURSA: MEDIAFAX**

„Cred că putem juca şi mai bine"

Naţionala de handbal a României joacă marţi cu Ungaria şi joi cu Germania.

Cristina Neagu revine încet, încet, la forma de altădată FOTO: FAN

HANDBAL. Cea mai bună handbalistă a României în meciul de duminică, cu Spania (31-26), căpitanul Cristina Neagu a dedicat victoria fanilor tricolori, care nu au putut ajunge la Novi Sad, din cauza vremii nefavorabile.

"După trei meciuri dificile în runda preliminară, suntem fericite cu această victorie. Meciul următor, cu Ungaria, va avea aceeaşi importanţă. Dedicăm victoria cu Spania, fanilor noştri, care nu au putut ajunge aici din cauza vremii nefavorabile. Personal, am încercat să dau tot ce am mai bun şi în meciurile de la Vrşeţ, dar azi (n.r. - duminică) am reuşit să marchez mai multe goluri. A fost foarte greu să revin după lunga pauză cauzată de accidentarea de la umăr şi o perioadă scurtă de pregătire a acestui turneu, dar acum sunt cu adevărat fericită", a declarat Cristina Neagu (7 goluri), la conferinţa de presă oficială, de după meciul cu Spania.

„Pas cu pas"

La rândul său, antrenorul Gheorghe Tadici a declarat: „Fetele au făcut un meci foarte bun şi în atac şi în apărare, mult mai bun decât au jucat la Vrşeţ. Cred că putem juca şi mai bine. Ne concentrăm pe următoarele meciuri, pas cu pas".

Adriana Nechita a afirmat: „Mulţumită acestei victorii avem şanse bune să încheiem cu un rezultat bun, mai ales dacă vom juca aşa cum am făcut-o cu Spania". Tricolorele antrenate de Gheorghe Tadici mai au programate meciurile cu Ungaria (marţi, ora 21.15) şi cu Germania (joi, 19.15).

Reprezentativa României a debutat la CE din Serbia în grupa preliminară D, în care a obţinut următoarele rezultate: 21-21 cu Rusia, 22-19 cu Islanda şi 20-23 cu Muntenegru.

Luni va fi zi de pauză în grupa României, dar se vor juca meciuri în grupa principală I, adică Cehia-Danemarca, Norvegia-Franţa, Serbia-Suedia.

Partidele din grupele principale se încheie joi, iar primele două clasate vor juca ulterior în semifinale, în 15 decembrie.

Finalele pentru medalii vor avea loc în 16 decembrie, ultima zi a CE din Serbia.

SURSA: MEDIAFAX

Etapa a XX-a se joacă, Cupa a fost amânată

FOTBAL. Membrii Comitetului Executiv al FRF nu au votat amânarea meciurilor din etapa a XX-a a Ligii I.

„Nu s-a amânat ultima etapă din retur, pentru că preşedintele Ligii nu a putut să ridice această problemă pe ordinea de zi, întrucât doar două echipe din Liga I, Oţelul şi CFR Cluj, au solicitat în scris acest lucru.

În cazul în care membrii afiliaţi ai Ligii vor cădea la un acord în acest sens, decizia poate fi luată şi de Comitetul de Urgenţă, dar numai în cazul în care există o majoritate care este pentru amânarea meciurilor respective", a spus Dumitru Costin. Meciurile din etapa a XX-a (ultima programată în acest an) a Ligii I sunt programate de vineri până lunea viitoare.

Cupa nu se joacă

În schimp, preşedintele FRF, Mircea Sandu, a declarat că membrii Comitetului Executiv au aprobat ca ambele manşe ale semifinalelor Cupei României să se dispute în 2013, la solicitarea cluburilor Oţelul şi CFR Cluj.

Manşa întâi a semifinalelor ar fi trebuit să se joace în această săptămână. Partida Oţelul - Petrolul era programată miercuri, iar CFR Cluj - Astra urma să aibă loc joi. Conform deciziei de luni a Comitetului Executiv al FRF, turul semifinalelor Cupei României va avea loc în 17 aprilie, iar returul în 22 mai. Finala se joacă la 1 iunie. Mai multe grupări din Liga I au afirmat că doresc amânarea partidelor rămase de disputat în acest an pentru 2013, din cauza condiţiilor meteorologice nefavorabile, dar nu au depus solicitări scrise, cu excepţia cluburilor Oţelul şi CFR Cluj. **SURSA: MEDIAFAX**

Meciurile etapei a XX-a se dispută conform programului stabilit FOTO: FAN

Thierry Henry revine din nou la Arsenal

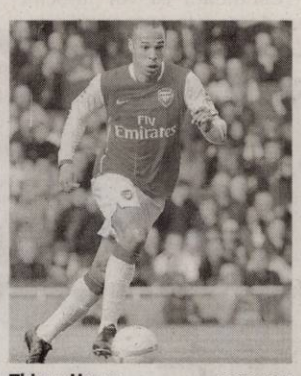

Thierry Henry FOTO: FAN

FOTBAL. Atacantul francez Thierry Henry va reveni în această iarnă la gruparea Arsenal Londra, sub formă de împrumut de la New York Red Bulls, a anunţat presa engleză. Conform Daily Mail, Henry ar putea juca pentru Arsenal începând de la meciul cu Swansea, programat în 6 ianuarie, în Cupa Angliei, discuţiile dintre cele două cluburi fiind avansate.

Tehnicianul Arsene Wenger speră ca Henry să rămână la Arsenal până la finalul sezonului, însă New York Red Bulls vrea ca atacantul să revină în SUA în martie. Thierry Henry a mai evoluat la Arsenal Londra în perioada 1999-2007 şi la începutul anului 2012, ultima dată tot sub formă de împrumut, perioadă în care a înscris câteva goluri importante pentru formaţia londoneză. Thierry Henry este de altfel golgeterul all-time al „tunarilor", fiind considerat de mulţi drept cel mai bun fotbalist care a evoluat de-a lungul timpului pentru Arsenal Londra. În prodigioasa sa carieră, fotbalistul francez a mai jucat şi la FC Barcelona.

SURSA: MEDIAFAX

Falcao a punctat de cinci ori

FOTBAL. Fotbalistul echipei Atletico Madrid, Radamel Falcao, a înscris cinci goluri în meciul cu Deportivo La Coruna, scor 6-0 (3-0). O asemenea performanţă nu s-a mai înregistrat în campionatul Spaniei din 2002, când Fernando Morientes a marcat de cinci ori pentru Real Madrid într-o partidă cu Las Palmas. Conform AFP, Falcao, care nu mai marcase de la data de 25 noiembrie, a înscris pentru prima dată în cariera sa un număr de cinci goluri. De asemenea, atacantul în vârstă de 26 de ani este primul fotbalist din istoria clubului Atletico Madrid care reuşeşte o astfel de performanţă în campionatul Spaniei.

Falcao a marcat în minutele 28, 42, 64 din penalty, 68 şi 71. Pentru Atletico a mai înscris de Diego Costa, în minutul 23. Internaţionalul columbian a marcat trei goluri şi în finala Ligii Europa 2012, disputată la Bucureşti, când Atletico Madrid a dispus cu scorul de 3-0 de Athletic Bilbao.

Radamel Falcao, care a avut evoluţii de excepţie în ultimele două sezoane, este curtat de mai multe cluburi europene de primă mână, cum sunt Real Madrid, Chelsea, Manchester City, Paris Saint-Germain etc. **SURSA: MEDIAFAX**

Radamel Falcao FOTO: FAN

Fără licenţă în Liga 1?

FOTBAL. Preşedintele executiv al CSMS Iaşi, Florin Prunea, a declarat că sunt câteva cluburi care au interesul ca Federaţia Română de Fotbal să renunţe la sistemul de licenţiere.

„Sunt interese mari să se renunţe la sistemul de licenţiere. Să urmăriţi să vedeţi ce se va întâmpla zilele următoare. Sunt câteva cluburi care au mari probleme cu datoriile şi vor ca sistemul de licenţiere să fie scos. Nu uitaţi că echipe cu tradiţie din campionatul românesc, precum Politehnica Timişoara sau Universitatea Craiova au fost desfiinţate din cauza problemelor fianciare. Chiar şi la Iaşi, Politehnica a fost desfiinţată din aceeaşi cauză. Nu e posibil ca pentru unii să se aplice o măsură, iar pentru alţii nu", a spus Florin Prunea. **SURSA: MEDIAFAX**

Florin Prunea FOTO: FAN

Cesc Fabregas stă o lună

FOTBAL. Fotbalistul echipei FC Barcelona, Cesc Fabregas, a suferit o ruptură musculară la coapsa stângă, duminică, la meciul cu Betis Sevilla, şi va fi indisponibil între trei şi patru săptămâni, a anunţat clubul catalan.

„Jucătorul, care a fost înlocuit în minutul 9, a suferit o ruptură de biceps femural la coapsa stângă", se arată pe site-ul oficial al FC Barcelona.

SURSA: MEDIAFAX

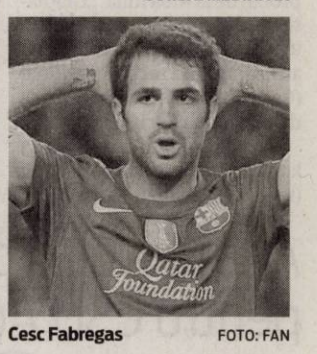

Cesc Fabregas FOTO: FAN

Becali nu vrea echipă din Anglia

FOTBAL. Finanţatorul FC Steaua, Gigi Becali, a declarat că pentru 16-imile de finală ale Ligii Europa îşi doreşte să evite echipele din Anglia. "Cu oricine am pica, nu am niciun fel de problemă. La cât suntem de puternici acum, ne putem bate cu oricine. Vreau noroc şi o echipă mai accesibilă. E chestiune şi de noroc de acum încolo. La ora asta nu e nicio echipă care ne bate fără drept de apel. Eu voiam pe Inter, voiam Italia, pentru că eu cred că jucăm un fotbal mai în viteză decât cel italian. Nu vreau Anglia şi nu vreau Germania. Englezii joacă un fotbal în viteză, de calitate", a spus Becali.

SURSA: MEDIAFAX

Pasiunea transpusă în decor

Când copilul ajunge la vârsta la care merge la școală, cărțile serioase și rechizitele înlocuiesc jucăriile din bibliotecă.

ORADEA. Apare masa de lucru sau biroul. Cu cât înaintează spre adolescență, cu atât își dezvoltă mai bine pasiunile.

Dacă la opt ani are aptitudini pentru sport, întreaga încăpere va căpăta alura celui căruia îi place efortul fizic. Jucăriile sunt aruncate în lada cu amintiri, acestora luându-le locul obiectele cu tematică sportivă.

Când la zece ani dovedește înclinație spre muzică și camera copilului capătă accente de meloman. La început, instrumentele muzicale sunt simple jucării din plastic, apoi chitara sau vioara devin un serios obiect de studiu.

Dacă la doisprezece ani are chemare pentru pictură, acest talent își va pune pecetea și pe ambianța din camera sa.

Apare în cadru șevaletul, se înmulțesc tablourile pe pereți, petele și stropii le acompaniază, iar policioarele gem de acuarele, guașe, vopsele, soluții colorante, pigmenți, hârtii, pânzeturi, pensule și alte ustensile pentru tehnica picturală.

Nu-i exclus ca la paisprezece ani să aibă harul de a realiza site-uri pe internet. Este ușor de imaginat cum va arăta camera copilului care se desparte greu de computer.

Vise dulci

Magia culorilor preferate

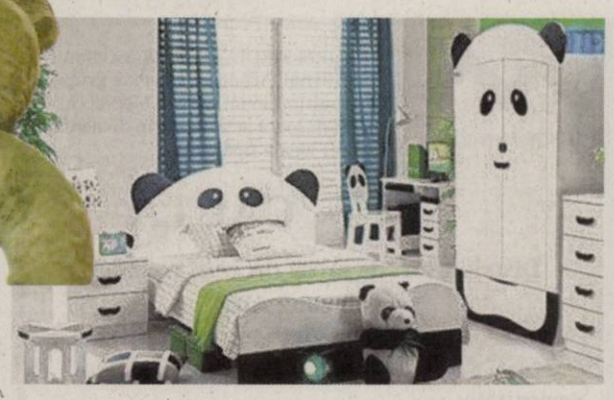

Dormitorul piticilor

Pasiunile influențează decorul din camera copiilor

RESTAURANTUL HOTELULUI BEST WESTERN CENTRAL

angajeaza

BUCATAR

Cerinte:
- pregatire si experienta in domeniu
- domiciliul in Mun. Arad

AJUTOR BUCATAR

Cerinte:
- pregatire si experienta in domeniu
- domiciliul in Mun. Arad

CV-urile se depun la sediul societatii din Arad, Str. Horia nr. 8 (510618)

ANUNT PUBLIC

S.C. **AMROMCO ENERGY** S.R.L. anunță publicul interesat asupra deciziei de emitere a acordului de mediu pentru proiectul **"Forajul sondei de explorare-evaluare A1 Nadlac"** amplasat in extravilanul orasului Nadlac, FN, jud.Arad.
Proiectul acordului de mediu si informatiile relevante pentru luarea deciziei pot fi consultate la sediul Agentiei pentru Protectia Mediului Arad din Arad, Splaiul Mures, FN, jud.Arad in zilele de luni - vineri, intre orele 09-16, precum si pe adresa de internet a APM Arad www.apmar.anpm.ro
Observatiile/contestatiile publicului se primesc la sediul APM Arad, din Arad, Splaiul Mures, FN, jud.Arad pana la data de 18.12.2012. (510381)

cicor electronic solutions

Companie cu capital elvețian, producătoare de electronică,
ANGAJEAZA:

Lacatus mecanic
Prelucrator prin aschiere, mecanica fina

Montatoare subansamble

NOI VA OFERIM
Un loc de muncă la standard occidental
Salariu de incadrare atractiv, prime lunare
Tichete de masa din prima zi de angajare
Transport gratuit

Pentru a vă alatura echipei noastre, aveți nevoie de
Îndemânare și seriozitate
Disponibilitate de a lucra pe 3 schimburi
VĂ AȘTEPTĂM în Arad, Zona Industrială Vest, str.I, nr.10
Cererile de angajare se completeaza la sediul societatii sau trimiteti un CV la adresa de **e-mail HR@systronics.ro sau** la **nr fax 0257.216.733**
Informatii suplimentare la nr de telefon 0257.285.944 (510371)

Publicitate: 0257/210.775; 0257/280.904

Companie transport marfa angajeaza
mecanic auto ,lacatus mecanic experienta minim 1 an.
Cv-ul pe e-mail office@filipspedition.ro,
la sediu : str.Avrig nr.43 , fax 027 216 657 508994

Angajam agenti curatenie
program lucru zilnic intre orele: 08.00 -11.00 (dimineata), pt magazin in GALLERIA. Salar: 450 RON NET cu contract munca. Telefon: ***0751-374.098*** (500089)

CABINETUL INDIVIDUAL DE INSOLVENȚĂ BEJINAR COSMIN CĂLIN

Desemnat lichidator judiciar prin încheierea civilă nr. 934 pronunțată în ședința Camerei de consiliu din 28.11.2012 în dosarul nr. 8234/108/2012, aflat pe rolul Tribunalului Arad, Secția Civilă, privind pe debitoarea

S.C. PATCHOULI CITY S.R.L.

Cu sediul în Arad, Str. Ion I.C. Brătianu, nr. 6, ap. 4, jud. Arad

Anunță toți creditorii

Că față de această societate a fost **deschisă procedura simplificată a insolvenței** prevăzută de Legea nr. 85/2006, prin **încheierea civilă nr. 934 / 28.11.2012.**

Potrivit prevederilor art. 62, alin. 1, lit. b din Legea nr. 85/2006, **termenul limită pentru înregistrarea creanțelor** se împlinește la data de **21.01.2013.**

Termenul de verificare a creanțelor și întocmire a tabelului preliminar al creanțelor este fixat pentru data de 18.02.2013.

Termenul de definitivare a tabelului creanțelor este fixat pe **20.03.2013**.

Vă aducem la cunoștință că nedepunerea cererii de creanță în termenul menționat atrage incidența prevederilor art. 76 din Legea nr. 85/2006. (510320)

EVIDENȚIAZĂ-TE!

Talon valabil până în 28 decembrie 2012

Text: **DATA apariției:**.....

Date personale:

Nume și Prenume:

Telefon:

Buletin de identitate:

TALON + PREȚUL CATEGORIEI AFERENTE

Anunțurile se preiau zilnic, la ghișeu, până în ora 16⁰⁰, după această oră, se pot prelua doar prin intermediul sistemului online de preluare al anunțurilor disponibil pe www.jurnalaradean.ro . Anunțurile de mică publicitate din Jurnal Arădean se publică pe baza talonului din ziar
Redacția nu își asumă responsabilitatea pentru conținutul anunțurilor de mică publicitate!

JURNAL ARĂDEAN

aradjob.ro

RECLAME

ANUNŢ

SC **Bacus** SRL cu sediul principal în Arad, str. Liviu Rebreanu, bl. 11, judeţul Arad, doreşte să obţină autorizaţie de mediu pentru punctul de lucru din Arad, str. Calea Timişorii nr. 196, judeţul Arad, telefon 0257/278939 unde se desfăşoară activitatea de Demontarea (dezasamblarea) maşinilor şi a echipamentelor scoase din uz pentru recuperarea materialelor – COD CAEN 3831.

Având ca principale faze ale procesului tehnologic următoarele:

- Recepţia, depozitarea şi depoluarea autoturismelor achiziţionate;
- Demontarea şi dezmembrarea pieselor de schimb în vederea comercializării

Măsurile de protecţie a factorilor de mediu:

Apă: canalizare menajeră, decantor – separator de hidrocarburi
Aer: nu este cazul
Sol: platforme betonate
Gestiunea deşeurilor: pubele, recipiente metalice
Substanţe periculoase: magazie cu pardoseală betonată, spaţiu securizat
Observaţiile publicului formulate în scris/informaţiile privind potenţialul impact asupra mediului se depun/pot fi consultate la sediul Agenţiei pentru Protecţia Mediului Arad, Splaiul Mureşului FN, tel. 0257/280331, 0257/280996 în timp de zece zile lucrătoare după data publicării prezentului anunţ. (510364)

ACTIV GRUP IPURL

Cu sediul în Arad, str. Tribunul Buteanu, nr.1, ap.1, jud.Arad, lichidator judiciar al **SC EURO CONSTRUCT SRL**, CUI 18814575, nr. ORC J 02/1215/2006, debitor în dosarul 1477/108/2009 pe rol la Tribunalul Arad, anunţă vânzarea la licitaţie publică, conform prevederilor Legii 85/2006, a bunului:

- imobil proprietatea debitorului, constând în teren agricol în suprafaţă de 5.200 mp, situat în extravilanul localităţii Arad, în partea dreaptă a Drumului Judeţean Arad-Horia, identificat prin CF 300897 Arad (provenit din conversia CF 72618 Arad), CAD: 9993, nr top 53.187/1/10, cu preţul minim de începere a licitaţie stabilit la 10.050 lei.

Licitaţia va avea loc în data de **17.12.2012**, ora 15[00], la sediul ACTIV GRUP I.P.U.R.L. Garanţia pentru înscrierea la licitaţie este de 10% din valoarea de pornire a bunului imobil. Înscrierile şi achitarea garanţiei de participare la licitaţie se pot face până cu 1 oră înainte de începerea licitaţiei. Regulamentul de organizare a licitaţiei şi relaţii suplimentare se pot obţine la sediul ACTIV GRUP IPURL, tel/fax. 0257.214821, mobil 0744.697814 sau email activ_grup@yahoo.com (510619)

SCP TUDOR & ASOCIAŢII SPRL, Timişoara, str. Eugeniu de Savoya nr. 7, ap. 10, tel.: 0356-411552 fax 0256436672, lichidator judiciar al SC Topaz SRL, CUI 10929030, J2/497/1998, cu sediul în Sat Mândruloc, nr. 73/B, Com. Vladimirescu, jud. Arad anunţă creditorii societăţilor că: termenul pentru înregistrarea cererii de admitere a creanţelor este 21.01.2013, termenul pentru verificarea creanţelor, întocmire, afişare şi comunicare a tabelului preliminar al creanţelor este 18.02.2013, termenul pentru definitivarea tabelului de creante este 20.03.2013. Adunarea creditorilor va avea loc la sediul lichidatorului, Timişoara, str. Eugeniu de Savoya nr. 7, ap. 10, având ca ordine de zi: prezentarea situaţiei debitorului; desemnarea comitetului creditorilor; confirmarea lichidatorului judiciar. Cererea de admitere a creanţei, însoţită de documentele justificative, în două exemplare, va fi depusa la Tribunalul Arad la dosar 8225/108/2012, fiind timbrata corespunzator. Se citeaza administratorii şi asociaţii debitoarelor pentru a se prezenta la data de 18.12.2012, orele 11.30, la sediul lichidatorului judiciar in vederea predarii documentelor si a desemnarii administratorului special, sub sanctiunea decaderii. (510712)

Sunt facatoarea de minuni Simona

Pot rezolva orice problema garantat in 24 de ore prin telefon si personal.

Sunt Iordache Ionut din Arad, multumesc facatoarei de minuni Simona din Craiova care print telefon m-a impacat cu sotia mea si m-a vindecat de betie

Deschid cartile gratuit prin telefon:

Apelati cu incredere 0763516780; 0749708027 (496668)

- **Caut familie** pentru îngrijit viţei. Telefon 0740.095.203, 0751.180.913.
- **Restaurant nou** deschis! Angajăm urgent personal. Tel. 0747.723.142.
- **Restaurant ultracentral** angajăm ospătari. Telefon 0731.337.088.
- **Societate comercială** angajează personal necalificat. Pentru detalii sunaţi la: 0257/216560.
- **Societate comercială** angajează responsabil vânzări, 0758.248.006.

PRESTĂRI SERVICII

- **A A** Acord Garanţie 2 ani reparaţii maşini spălat ☎0744.241.398, ☎0357/401569 ☎0770.215.523. 510344
- **A Acord** garanţie, repar maşini spălat automate, frigidere, domiciliul clientului, 0745.395.282. 495144
- **Ana- Frig repară** frigidere, congelatoare la domiciliu. Garanţie 1 an. Telefon 0257/210420, 0745.967.198. 507525
- **Execut zugrăveli,** faianţă, gresie, parchet, izolări, acoperiş, teracote, 0728.022.504, 0771.347.581. 506188
- **Execut: acoperişe,** jgheaburi, interioare-exterioare, finisaje, preţuri avantajoase, 0752.506.937. 481735

CONSTRUCŢII

- **Acasă aduc** balast nisip, 2- 20, demolez, duc molozul 0745.036.969, 0722.389.480. 273018
- **Aduc lemne** foc, cantităţi mici şi mari, ridic moloz, 0748.934.419. 508961
- **Vând lemne** foc tăiate, crăpate şi calitate. Telefon 0721.592.572. 496662

AUTO ROMÂNEŞTI

- **Vând Logan,** an 2009, 10.000 km, preţ 3.800 Euro, negociabil, 0744.427.876. 510488

AUTO STRĂINE

- **Vând Dacia** Logan, an 2012, alb, ABS, air-bag, închidere centralizată cheie, 6.000 Eur, negociabil, 0721.795.296. 510333
- **Vând Mercedes** A17A diesel, an 1999, preţ 2.350 Euro, negociabil, 0744.427.876. 510425
- **Vând Renault** Megane 2, 120 CP, 1.900 cm3, 260.000 km, 70.000 km- motor, 0741.082.278. 510621

ELECTRONIC PLUS

- **Cumpăr ladă** frig, maşină spălat automată, congelator, aragaz, 0743.808.604. 499849
- **Cumpăr maşini** spălat automate, frigidere. Ofer 30 lei- 50 lei, 0745.395.282. 495143
- **Vând frigider,** maşină spălat automată, congelator, combină, aragaz, ladă, 0257/210613. 499842
- **Vindem/Reparăm electrocasnice second, frigorifice, maşini spălat, uscătoare, aragaze, electrice, televizoare, anvelope, vitrine comerciale, termopane. Reducere pentru schimb, rate, Lipova. Tel. 0744.796.542.** 661233

MOBIDOM

- **Vând dormitor** nuc, antic, bibilotecă şi sufragerie Sil, lemn masiv, frigider, aragaz 3 ochiuri. Tel. 0744.770.917. 485899
- **Vând mobilă,** corpuri, masă, mască bucătărie, colţar, scaune, comodă TV, măsuţă, dulap haine, birou, pat, canapea set, bibliotecă, cuier, masă sufragerie extensibilă, colţar bucătărie lemn masiv, noptiere, canapea piele extensibilă, 0744.552.140. 510663

POŞTA LUI CUPIDON

- **Salon masaj** erotic, central, atmosferă incendiară, maseuze fierbinţi, discreţie, 0760.945.530. 498126
- **Tânăr sufletist** caut parteneră de viaţă tânără, de până la 25 de ani, cu suflet mare. Telefon 0741.674.310. 507427

PIERDERI

- **Pierdut certificat** Trifa Alina PFA, CUI 28897012. Îl declar nul. 510266

PLANTE-FLORI

- **Vând grâu** 9- 10 tone, preţul pieţei. Telefon 0743.553.583. 507506
- **Vând porumb** boabe, Arad. Telefon 0748.851.005. 508896

ANIMALE-PĂSĂRI DOMESTICE

- **Vând capre** albe de Banat, gestante. Tel. 0723.583.238. 499816
- **Vând porc** gras. Tel. 0722.688.346. 508764
- **Vând porc** gras. Tel. 0745.878.473. 510345
- **Vând porc** mare, alb, de carne. Telefon 0723.419.271. 510265
- **Vând porci** graşi 110- 150 kg. Telefon 0740.275.243 sau 0257/371744. 508897
- **Vând porci** graşi 140- 220 kg, 8,5 lei/kg. Tel. 0745.669.544. 510337
- **Vând porci** Mangaliţa. Telefon 0741.641.080. 508880
- **Vând porci** 80 kg/buc, rasă de carne, sub preţul pieţei. Telefon 0744.855.910, 0755.836.011. 510246
- **Vând porci,** 90- 110 kg, 0771.765.048. 510342
- **Vând pui** de carne, puicuţe ouătoare. Telefon 0748.322.489. 496497
- **Vând 50** oi ţurcane Agrişu- Mare, 0754.519.135. 510347
- **Vând 6** gâşte, rasă de carne. Telefon 0757.304.156. 510350

ÎMPRUMUTURI FINANCIARE

- **Acordăm credite** în condiţii avantajoase. Tel. 0732.505.806, 0735.859.892.

DIVERSE

- **Cumpăr argint,** nichel, cositor, cupru, alamă, aluminiu, inox, radiatoare, baterii, fier, pene, 0748.912.117. 510257
- **Cumpăr mobilă** din lemn, tablouri, porţelanuri, argintărie şi alte obiecte vechi, 0744.203.945. 508882
- **Cumpăr pene** vechi şi noi, fier vechi, baterii uzate, alamă, cupru, caroserii, plumb, inox. Ofer preţ bun. Tel. 0752.348.495, 0755.920.069, 0757.850.643. 496303
- **Cumpăr pene** vechi- noi, neferoase, fier vechi. Ofer preţ bun, 0752.566.185. 496499
- **Vând ţuică** prune, struguri - calitate. Tel. 0724.320.168. 483673
- **Vând Del- Ca- Mag** (dolomită), preţ 1- 1,5 lei/kg. Transport gratuit. Telefon 0720.029.384, 0744.557.718. 510502
- **Vând făină** şi tărâţe, 0744.190.192. 415687
- **Vând goblenuri** înrămate şi neînrămate, zilnic orele 16- 18. Tel. 0751.288.486. 510334
- **Vând vacă** bălţată 8 ani, 12- 13l lapte, gestantă, luna a- II- a şi deşeuri de mobilă pentru foc uscate, 0741.250.749. 510343

INFORM MEDIA

INFORM MEDIA, editorul cotidianului Jurnal Arădean, parte a grupului multinaţional Inform Media, care îşi desfăşoară activitatea în domeniul presei locale tipărite

CAUTĂ

Distribuitori de presă (în cutii poştale) pentru zona Alfa.

Cerinţe:
Seriozitate;
Dinamism;
Conştiinciozitate.

Se oferă:
Salar atractiv;
Timp de lucru 2 ore.

Informaţii suplimentare la telefon:0257/212.032 sau 0729.989.504, de luni până vineri între orele 09 şi 17.

CASE-ARAD

- **Vând casă** ultracentral, suprafaţa desfăşurată= 300 mp, suprafaţă teren= 490 mp (8 camere, 4 bucătării, 4 băi, terasă, debara, coridor), pivniţă= 100 mp, 0745.315.895. 449317

CASE-JUDEŢUL ARAD

- **Vând casă** Bodrogul Nou nr. 61. Telefon 0757.699.015. 499795
- **Vând casă** locuibilă Tisa Nouă, teren 1.200 mp, 16.000 Euro, negociabil, 11 km de Arad. Informaţii 0771.636.159. 508894
- **Vând casă** nouă în Zimand- Cuz finisată parţial în interior iar în exterior izolată şi zugrăvită cu tencuială decorativă. Telefon 0744.702.736, 0744.556.736. 510367

CASE DE VACANŢĂ-ALTE JUDEŢE

- **ARIEŞENI, teren- construcţii** cabane-vacanţă, curent- electric, eventual cabană, ski, 0722- 257409. 506164

SPAŢII COM-ARAD

- **Vând spaţiu** comercial, 150 mp, principală Grădişte, preţ avantajos, 0744.555.660. 510370
- **Vând spaţiu** comercial Vlaicu- Brezoianu, 45 mp, 22.500 Eur, 0744.849.390. 510964
- **Vânzare spaţiu- comercial** CONFECŢII, 66-mp, vitrină- mare, renovat, PersoanăFizică, 0722- 257409. 506165

TERENURI LOCAL

- **Vând locuri** casă, toate utilităţile+ CF, în Arad. Tel. 0745.350.576. 467198
- **Vând/ închiriez** teren cu utilităţi, posibilitate construcţie piaţă de maşini, lângă Dedeman. Telefon 0745.320.938. 507430

TERENURI JUDEŢ

- **Vând parcelă** 14.000 mp cu PUZ aprobat la sens giratoriul autobenzii Pecica cu gaz, apă, curent, 0722.295.347. 508988
- **Vând 18** ha teren arabil (Bocsig), 27 ha Horea, 11 ha (Caporal Alexa- Pâncota), 5 ha Iratoş etc, 0733.632.595. 510251

IMOBILE CHIRII

- **Închiriez (ofer)** apartament 2 camere, utilat, etaj 1, Banu Mărăcine. Telefon 0733.932.010. 499866
- **Închiriez apartament** 2 camere, Micălaca, zona 300, mobilat şi utilat. Telefon 0745.604.162. 468852
- **Închiriez apartament** 2 camere, Micălaca, mobilat. Tel. 0755.514.019. 497933
- **Închiriez apartament** 1 cameră, Bl. 108E, Calea Radnei, Micălaca, deasupra de fostul Restaurant Flora, 0746.940.828. 510340
- **Închiriez urgent** garsonieră şi apartament 2 camere, mobilate, gaz, satelit, frigider, maşină spălat, 0751.382.017. 510338
- **Dau în** chirie apartament 3 camere, et. I, mobilat, central (str. Horea), 300 Euro, 0722.606.448. 510249
- **Dau în** chirie apartament 2 camere nemobilat, central (termotecă), 180 Euro, 0756.495.174. 510250
- **Dau în** chirie garsonieră, mobilată, Grădiste. Tel. 0721.590.556. 510336
- **Dau în** chirie garsonieră, P- ţa Soarelui, 80 Eur/lună, urgent, 0755.522.274. 511620
- **Doresc să** închiriez apartamente 2, 3 camere, garsonieră sau casă, ☎0723.308.286. 499751
- **Ocazie!! Închiriez** apartament 3 camere mobilat, 140 Eur, Miorita, 0752.476.378. 510332
- **Ofer spre** închiriere casă, construcţie nouă, zona Vlaicu. Telefon 0745.658.080. 507426

SPAŢII COM-ARAD

- **Închiriez hale** 330- 420 mp în parcul Industrial UTA. Tel. 0721.288.570. 499702
- **Închiriez spaţiu** comercial zona Piaţa Mică, vad bun. Tel. 0744.770.917. 497931

TEREN-ARAD

- **Cumpăr urgent** teren arabil la CF sau titlu la Zimandul- Nou, IAS Aradul Nou, Nădlac, Sântana, Şeitin, Pereg, Semlac, etc., 0722.606.527. 510253

TEREN-JUDEŢUL ARAD

- **Cumpăr teren agricol pe raza localităţii Pâncota. Telefon 0723.384.505.** 445748
- **Cumpăr teren** agricol- zona Pecica, Zimand, Sântana, Horia, Semlac, 0722.878.260. 480182
- **Cumpăr urgent** teren arabil la Nădlac, Şeitin, Sântana, Olari, Pecica, Pereg, Şimand, Zimandul- Nou. Ofer plata la preţul pieţei, 0722.606.448, 0756.495.174. 510252

OFERTE LOCURI DE MUNCĂ

- **Angajăm şofer** tir experienţă, contabilă evidenţă primară, mecanici auto. 0744.784.492.
- **Angajăm izolator.** Salar 1.600 lei. Tel. 0726.259.714.
- **Angajăm mecanic** auto şi agricol, electrician, la Felnac, 0741.082.278.
- **Angajăm personal** pentru salon jocuri. Tel. 0749.202.768.
- **Angajăm sudor** TIG (VIG). Telefon 0749.151.408.
- **Angajăm vânzătoare** - alimentara. Tel. 0749.991.437, 0744.628.571.
- **Angajez băieţi** intervenţie, minim 1,85, permis B, Arad- 0740.072.687
- **Angajez spălător** auto. Informaţii telefon 0733.177.990.
- **Angajez vulcanizator,** spălător auto cu experienţă, zona Micălaca. Tel. 0745.697.008.
- **Cafenea în** Atrium, lângă cinema angajează barmani şi ospătare, 0752.906.358. 508918

GARSONIERE

- **Cumpăr cu** plata pe loc!!! garsonieră, apartament una cameră, 0752.510.776. 735431
- **Vând garsonieră** parter, bloc ARIS (UTA), merită văzută, 0741.155.521. 483524
- **Vând garsonieră,** bloc Aris UTA, merită văzut, preţ bun, 0741.155.521. 508919

AP.2 CAMERE-ARAD

- **Cumpăr cu** plata pe loc apartament 2 camere. Tel. 0744.849.390. 735888
- **Vând apartament** 2 camere, decomandate, bloc nou cu centrală termică, izolat amporă 8 cm cu parcare în curte, et. 2, str. Cocorilor nr. 5, 0762.213.545. 450928
- **Vând apartament** 2 camere, zona Fortuna, bloc cu Cofetăria Veneţia. 0745.301.339, 0745.778.584. 477937
- **Vând apartament** 2 camere, ultracentral, 72 mp, posibil plata în rate. Telefon 0742.025.179. 483446
- **Vând apartament** 2 camere, decomandate, 6/10, Calea Romanilor. Tel. ☎0724.439.893. 508887
- **Vând apartament** 2 camere, Micălaca- Billa, parter înalt, balcon, confort 1, amenajat, 29.500 Eur. Tel. 0752.652.463. 510616

AP.3 CAMERE-ARAD

- **Vând (sau** schimb cu 2 camere sau 3) apartament Samantha 3 camere urcător, ultramodern, amenajat. Tel. 0357/439098, 0741.187.175. 499786
- **Vând apartament** 3 camere, ultracentral, 100 mp, posibil plata în rate. Telefon 0742.025.179. 483446
- **Vând apartament** 3 camere, zona Miorita (zonă centrală), etaj 2 din 4, amenajat, preţ 49.500 Euro, negociabil. Telefon 0746.121.812. 508885
- **Vând apartament** 3 camere, central, întreg parterul clădirii, 147 mp, stradal, parţial amenajat, 47.000 Eur. Tel. 0744.849.390. 511129

APARTAMENT LA CASĂ

- **Vând apartament** ultracentral (în casă), 1 cameră, bucătărie, baie, cămară, boxă, S=48 mp, fără îmbunătăţiri, preferabil birou, cabinet (parter), 0745.315.895. 449322
- **Vând apartament** ultracentral (în casă), S=52 mp, 2 camere, bucătărie, baie, boxă, totul nou, izolat exterior, încălzire gaz, 0745.315.895. 449323
- **Vând apartament** ultracentral, 3 camere, la casă, dependinţe, etaj I, gaz. Telefon 0747.809.848. 450939
- **Vând apartament** ultracentral, mobilat, 178 mp, amenajat recent stil clasic, 76.100 mp teren intravilan. Tel. 0744.770.917, 0723.268.475. 485882

DECESE

Cu durere în suflet anunţăm încetarea din viaţă, după multă suferinţă, a mătuşii noastre

POP GEORGETA.

Înmormântarea va avea loc azi, 11 decembrie 2012, orele 13:00, la Cimitirul Aradul Nou, la capelă. Dumnezeu să-i dea odihnă veşnică!

Nepoţii Marian-Silviu, Constanţa şi Alina

Cu durere în suflet anunţăm trecerea în nefiinţă a celei care a fost mamă, soacră, bunică şi străbunică

TRĂUŞAN MARIA,
la vârsta de 86 ani
(născută în com. Bârzava).

Priveghiul va avea loc astăzi, 11 decembrie 2012, în Arad, str. Bariţiu nr. 9, iar înmormântarea va avea loc miercuri, 12 decembrie 2012, la Cimitirul Pomenirea. Dumnezeu s-o odihnească în pace!

Familia

Cu 5 lei în plus, anunţurile de deces pot fi însoţite de unul dintre următoarele simboluri:

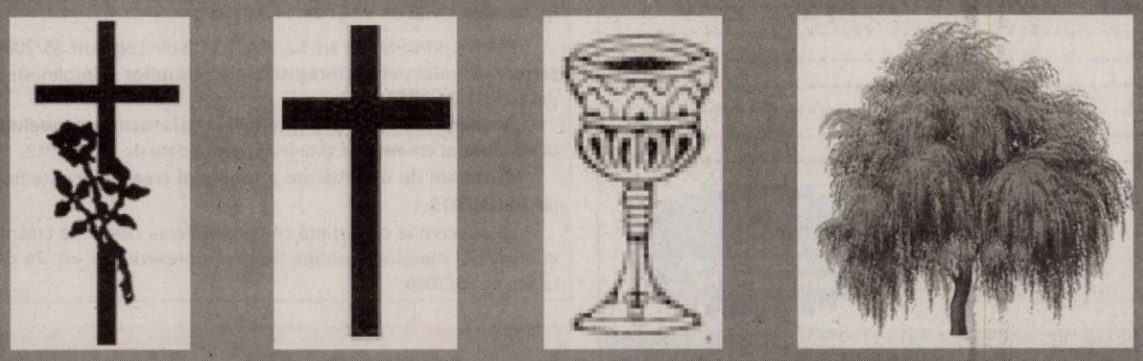

Cu durere în suflet anunţăm trecerea în nefiinţă a celui care a fost fiu, tată, socru şi bunic

economist BĂRBĂTEI PETRU,

la vârsta de 66 ani.

Înmormântarea va avea loc astăzi, 11 decembrie 2012, ora 12:00, la Cimitirul Eternitatea.

Familia îndoliată

Cu profundă tristeţe anunţ încetarea din viaţă, după o lungă suferinţă,

la vârsta de 70 ani, a celui care a fost un bun şi iubitor soţ

VERES ARPAD.

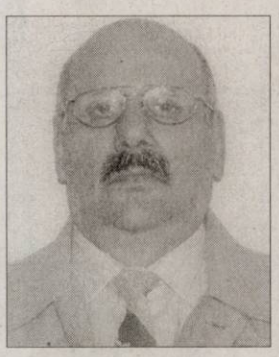

Înmormântarea va avea loc astăzi, 11 decembrie 2012, la ora 14,00 la Cimitirul Eternitatea (UTA), la Capela Minoriţilor Nosferatum. Odihneasă-se în pace!

Soţia Iustina

Cu profundă tristeţe în suflet anunţăm încetarea din viaţă după o lungă şi grea suferinţă a celui care a fost soţ, tată, socru şi bunic

KENDI ZOLTAN.

Înmormântarea va avea loc astăzi, 11 decembrie, ora 13:00 de la Capela Cimitirului Grădişte. Dumnezeu să-l ierte!

Familiile Kendi şi Oancea

CONDOLEANŢE

Un ultim omagiu celui care a fost colegul şi prietenul nostru,

ec. BĂRBĂTEI PETRU.

Dumnezeu să-i dea odihnă veşnică!

Familia Tudor

Regretăm stingerea din viaţă a fostului nostru coleg,

ec. BĂRBĂTEI PETRU

şi transmitem sincere condoleanţe familiei îndoliate.

Colectivul Direcţiei Sanitar Veterinare şi Pentru Siguranţa Alimentelor Arad

Cu regret şi durere în suflet ne despărţim de draga noastră bunică

TRĂUŞAN MARIA.

Dumnezeu s-o odihnească în pace!

Nepoata Carmen Bichicean cu fiul Ducu

În cânt de trist colind s-a despărţit sufletul minunatului tată şi bunic

IOAN MUNTEAN

de trupul ce-a rămas troienit în veşmântul curat al necruţătoarei ierni. Condoleanţe dragei noastre colege, înv. Ancuţa Săvan, condoleanţe familiei!

Colectivul didactic de la Şcoala Gimnazială nr. 5, Arad

Program publicitate:
pe B-dul Revoluţiei, nr. 81
luni-vineri: 8.00-18.00,
duminică: 9.00-13.00.

Suntem alături de Măricuţa şi Ancuţa la trecerea în nefiinţă a prietenului nostru distinsul om,

profesor NELU MUNTEAN

din Şimand.

Dumnezeu să-l odihnească!

Fam. Tămaş şi Bria din Arad

Un gând de mângâiere, compasiune şi sincere condoleanţe fostei noastre colege Laza Lucia la trecerea în nefiinţă a soţului drag

profesor LAZA OVIDIU CORNEL.

Dumnezeu să-l odihnească!

Colectivul Palatului Copiilor Arad

Colectivul Primăriei Conop este alături de domnul primar Moldovan Petrică, în durerea pricinuită de moartea tatălui său şi îi transmit sincere condoleanţe! Dumnezeu să-l odihnească în pace!

Consiliul Local Conop este alături de domnul primar Moldovan Petrică în greaua pierdere a tatălui său şi îi transmit sincere condoleanţe familiei îndoliate!

Suntem alături de domnul primar Petrică Moldovan şi colega noastră profesor Mariana Moldovan la trista despărţire de cel care le-a fost tată şi socru

CORNEL MOLDOVAN.

Sincere condoleanţe!

Colectivul de cadre didactice de la Şcoala Gimnazială Conop

Un gând de mângâiere şi alinare pentru verişorii noştri în durerea pricinuită de decesul tatălui drag

MOLDOVAN CORNEL.

Dumnezeu să-l odihnească în pace!

Familia prof. Roman Dubeştean

Cu durere în suflet ne despărţim de cel care ne-a fost cel mai bun frate şi unchi

KENDI ZOLTAN.

Ne rugăm ca Bunul Dumnezeu să-i dea odihnă veşnică!

Familia Veszi-Todor

Ne exprimăm întreaga compasiune familiilor Kendi, Veszi şi Oancea, la trecerea în nefiinţă a celui care a fost

KENDI ZOLTAN.

Sincere condoleanţe! Dumnezeu să-l odihnească în pace!

Colectivul Optica Veszi

Cu adâncă durere în suflet, anunţăm trecerea în nefiinţă a celui care a fost tată, socru, bunic şi străbunic

VERES ARPAD senior,

la vârsta de 70 de ani.

Dumnezeu să-l odihnească în pace!

Fiul Arpi cu familia şi fiica Camelia cu familia

MULŢUMIRI

Mulţumim tuturor celor care au fost alături de noi la trecerea la cele veşnice a celei ce a fost soţie, mamă, soacră, bunică şi străbunică

MORGOŞ ELENA,

din Nădab.

Familia

Anunţurile de deces se publică GRATUIT!

COMEMORĂRI

Cu aceeaşi durere şi tristeţe în suflet reamintim că azi 11 decembrie 2012, se împlinesc 2 ani de când un suflet a încetat să mai bată după o grea suferinţă a mult iubitei noastre soţie, mamă şi bunică

SINAI MARIA.

Chipul tău drag îl vom păstra mereu în inimile noastre şi rugăm pe Bunul Dumnezeu să te odihnească în pace! O rugăciune, o lumânare şi flori pe tristul tău mormânt. Slujba de pomenire va avea loc la Biserica Romano-Catolică din Vlaicu- Arad, în 12 decembrie 2012, ora 17:00.

Soţul, fiica, fiul, ginerele şi nepoţii

Pentru bunătatea şi dragostea cu care ne-a înconjurat, va trăi veşnic în inimile noastre, cel care a fost tată şi soţ,

ing. PETRE GOLDIŞ.

Mulţumiri celor care-i vor păstra o clipă de aducere aminte acum la împlinirea a trei ani de când ne-a părăsit. Dumnezeu să dea odihnă veşnică sufletului său bun!

Dan şi Aurora

La împlinirea a 3 ani de la trecerea în nefiinţă aprindem o lumânare şi aşezăm un buchet de amintiri dragi, gânduri de recunoştinţă şi lacrimi pe mormântul celui care a fost

GUDIU TEODOR

din Berechiu,

soţ, părinte, bunic şi socru iubitor. Dumnezeu să-i dea veşnică odihnă!

Soţia Cornelia şi copiii cu familiile lor

Uitarea nu se aşterne între noi, ai tăi cei dragi deşi s-au scurs 7 ani de la plecarea ta

KUCSERA IOAN ALEXANDRU,

cel ce a fost soţ, tată, socru şi bunic. Dumnezeu să-l ierte şi să-l odihnească!

Familia îndurerată

Au trecut 15 ani în care am încercat să învăţăm să trăim fără ca vorba lui bună să ne îndrume. Au trecut 15 ani în care am învăţat să trăim fără a împărtăşi micile noastre bucurii cu el, 15 ani în care singurătatea a fost, pentru noi mai dureroasă ca oricând. Au trecut 15 ani de când a plecat poate spre lumi mai bune, bunul nostru soţ şi tată

VARSAN AUREL.

Anii pot şterge multe lucruri, dar unele lucruri nu pot fi şterse niciodată.... ca amintirile din acele vremuri fericite când eram toţi împreună. Uitarea nu se va aşterne pe chipul tău blând şi pe sufletul tău generos şi bun... ele rămân întipărite în inimile noastre cât vom trăi. Recunoştinţă celor care îl pomenesc în rugăciuni, îi aprind o lumânare şi îi dăruiesc o clipă de aducere aminte. Dumnezeu să-i dea odihnă veşnică!

Soţia Gizela şi fiul Cristian

Deplângem trecerea în eternitate în urmă cu un an, a celei care a fost o minunată mătuşă

BALABAN SABINA.

Dumnezeu s-o odihnească în pace!

Fam. Chişeoan Ioan cu soţia, Chişeoan Ciprian cu soţia şi fiica

Ritual mayaș FOTO: FAN

Lumea se tot sfârșește

PARIS. Potop, foc universal, furtuni de nisip: de milenii, oamenii sunt bântuiți de teroarea sfârșitului lumii, care a luat forme diferite în funcție de civilizații, epoci și progresul științelor. Confruntați cu ciclurile naturale, locuitorii Pământului au trăit multă vreme cu spaima că iarna ori noaptea se vor instala pentru totdeauna. Ca peste câteva secole, să prindă contur spectrul „iernii nucleare", al unei catastrofe ecologice ori al venirii unui asteroid uriaș. „Fiecare lume pare să fie provizorie. Înainte de monoteism, majoritatea civilizații trăiau cu temerea că aceste cicluri se vor sfârși într-o bună zi și multe ritualuri erau asociate cu această temere", a explicat pentru AFP istoricul Bernard Sergent. Astfel, „aztecii considerau că la fiecare 52 de ani Soarele riscă să dispară și făceau vaste sacrificii umane pentru a se asigura că va renaște", potrivit specialistului francez în mitologie, autor al cărții „La fin du monde" (Sfârșitul lumii). „Înainte, Dumnezeu îi pedepsea sau îi răsplătea pe oameni. Astăzi nu mai avem nevoie de divinitate, catastrofele create de om sunt suficiente", conchide Sergent.

SURSA: AGERPRES

Extratereștrii, printre noi

MOSCOVA. Premierul rus Dmitri Medvedev a recunoscut existența extratereștrilor, în finalul interviului acordat vineri pentru cinci canale de televiziune din Rusia, când i-a fost pusă o întrebare „suplimentară", când microfoanele erau deja închise, scrie Corriere della Sera.

Ziarul se întreabă însă dacă șeful executivului rus a făcut vreo farsă sau dacă afirmația sa ar trebui privită cu seriozitatee, amintind că, în trecut, Medvedev nu a fost luat prea în serios, după ce „s-a compromis" la un summit G8 exagerând puțin cu „vodcă".

Imediat după interviu, Medvedev a afirmat că, atunci când se predă puterea de la un președinte la altul la Kremlin, împreună cu valiza cu coduri nucleare, sunt prezente întotdeauna două dosare speciale, dintre care unul conține informații complete cu privire la toate „vizitele" întreprinse de extratereștri pe Terra. Celălalt dosar conține rapoarte confidențiale de la „servicii secrete absolut închise" (care nu există oficial ca instituții) care îi monitorizează pe extratereștrii descinși pe teritoriul Federației Ruse. Medvedev a menționat că nu dorește să specifice numărul extratereștrilor care trăiesc printre noi pentru a nu provoca panică.

Medvedev FOTO: EPA

SURSA: AGERPRES

Alexandra
Este pasionată de muzică și dans.

www.aradon.ro
Mai multe poze cu Alexandra

Ar putea să îi spună Diana

LONDRA. Deși continuă să sufere din cauza grețurilor matinale, Kate Middleton se gândește deja la numele copilului său și, în cazul în care va aduce pe lume o fetiță, ar putea să o numească Diana, după numele mamei prințului William, sau Victoria, conform UsMagazine.com. „Catherine spunea, pomenind și de sugestiile făcute de mama sa, că dorește ca mai întâi să nască și apoi va decide asupra numelui. Dacă va fi o fată, Victoria este unul dintre numele favorite, iar Diana este un nume pe care Catherine l-a iubit întotdeauna", a declarat și Jessica Hay, prietena apropiată a ducesei încă din școală, pentru publicația Sunday Express.

Ducesa de Cambridge suferă încă de puternice stări de greață în cursul dimineților, la doar câteva zile după ce a fost externată din spital.

SURSA: AGERPRES

Filme britanice independente

LONDRA. Lungmetrajul „Broken", regizat de Rufus Norris, a fost desemnat cel mai bun film britanic independent al anului 2012, la gala British Independent Film Awards (BIFA), care a avut loc duminică seară, la teatrul Old Billingsgate din Londra. Filmul, care îi are în rolurile principale pe Eloise Laurence și pe Tim Roth, primise cele mai multe nominalizări - nouă - la gala BIFA 2012. Pelicula prezintă drama unei eleve a cărei viață se schimbă după ce asistă la o serie de atacuri violente produse în comunitatea în care trăiește. SURSA: MEDIAFAX

Premiat de criticii online

NEW YORK. Lungmetrajul „Zero Dark Thirty", regizat de Kathyn Bigelow, a primit titlul de cel mai bun film al anului 2012, duminică, din partea New York Film Critics Online. Membrii asociației New York Film Critics Online - alta decât New York Film Critics Circle, o altă organizație de critici, care a oferit titlul de cel mai bun film al anului aceluiași lungmetraj, săptămâna trecută - a premiat-o pe Kathryn Bigelow la categoria „cel mai bun regizor". Filmul a primit și premiul pentru cel mai bun scenariu, decernat cineastului Mark Boal. SURSA: MEDIAFAX

Ceremonie Nobel la Oslo

Premiul Nobel pentru Pace a fost înmânat oficial unei Uniuni Europene afectată de criză.

OSLO. Uniunea Europeană, afectată de cea mai importantă criză din istoria sa, a primit în mod oficial Premiul Nobel pentru Pace, care i-a fost decernat pentru rolul pe care l-a jucat în transformarea „unui continent aflat în război într-un continent al păcii", relatează AFP. În prezența a aproximativ 20 de șefi de stat și de Guvern, inclusiv președintele francez François Hollande și cancelarul german Angela Merkel, așezați unul alături de celălalt, care s-au ridicat cu toții pentru a saluta asistența, președintele Comitetului Nobel Thorbjoern Jagland a îndemnat UE să „avanseze", în pofida crizei.

„Păstrarea a ceea ce s-a câștigat și ameliorarea a ceea s-a creat pentru a ne permite să soluționăm probleme care amenință comunitatea europeană în prezent, reprezintă singura modalitate de soluționare a problemelor provocate de criza financiară", a declarat președintele Comitetului Nobel, Thorbjoern Jagland.

Acesta, cunoscut pentru sentimentele sale eurofile într-o Norvegie eurosceptică, a înmânat ulterior distincția reprezentanților principalelor trei instituții europene, și anume președinții Consiliului Herman Van Rompuy, Comisiei Jose Manuel Barroso și Parlamentului Martin Schulz. „Nu ne-am reunit aici, astăzi, cu convingerea că UE este perfectă. Ne-am reunit cu convingerea că este necesar să ne rezolvăm problemele împreună", a adăugat Jagland, la Primăria Oslo.

Van Rompuy, Barroso și Schulz FOTO: EPA

SURSA: MEDIAFAX

Paradă
În fiecare an are loc, de sărbători, parada câțeilor în grădina botanică din Atlanta, Georgia. FOTO: EPA

Adele ar putea fi amendată

LONDRA. Solista pop britanică Adele ar putea fi amendată pentru că nu și-a înregistrat copilul după naștere în evidențele oficiale, conform starpulse.com. Interpreta hitului „Rolling in the Deep" a adus pe lume primul său copil alături de partenerul său de viață, Simon Konecki, la 19 octombrie, însă de atunci și până în prezent s-a abținut să vorbească despre experiența sa de mamă și nici măcar nu a anunțat numele pe care l-a ales pentru băiețelul ei. De asemenea, s-a aflat recent că Adele nu a completat documentele oficiale legate de naștere, iar termenul legal de 42 de zile, după naștere, pentru declararea copilului, a expirat, condiții în care ar putea fi amendată cu 1.000 de lire sterline.

Adele FOTO: FAN

SURSA: AGERPRES

Jenni Rivera FOTO: FAN

A murit într-un accident de avion

WASHINGTON. Celebra cântăreață americană de origine mexicană Jenni Rivera (43 de ani), autoarea albumelor „Simplemente La Mejor" și „Mi Vida Loca" a murit în mod tragic duminică, într-un accident de avion în Mexic. Echipele de salvare au găsit epava avionului Learjet. În total, șapte persoane, între care agentul ei de publicitate, avocatul și stilistul vedetei, și-au pierdut viața.

SURSA: MEDIAFAX

Meniul, secret delicios

STOCKHOLM. Odată ce regele Carl Gustaf al Suediei a oferit ieri distincțiile noilor câștigători ai Premiilor Nobel, invitații la ceremonie s-au deplasat la Primăria din Stockholm pentru a participa la banchetul de gală. Potrivit tradiției, meniul este cunoscut numai atunci când invitații se așează la masă. Preparatele se pregătesc cu trei zile înaintea evenimentului, meniul fiind ales de Fundația Nobel încă din luna septembrie, ea trebuind să opteze între trei meniuri, sugerate de bucătari de renume mondial. Influența bucătăriei scandinave se impune, antreurile constând de obicei în pește și crustacee, iar la meniurile principale se poate alege între carne de porc, vită sau pasăre și vânat.

SURSA: AGERPRES

Meniuri scandinave FOTO: FAN

FONDAT 1989, APARE LA ARAD, TEL. 0257/281.802, E-MAIL: REDACTIA.JURNALARADEAN@INFORMMEDIA.RO; PUBLICITATE.JURNALARADEAN@INFORMMEDIA.RO

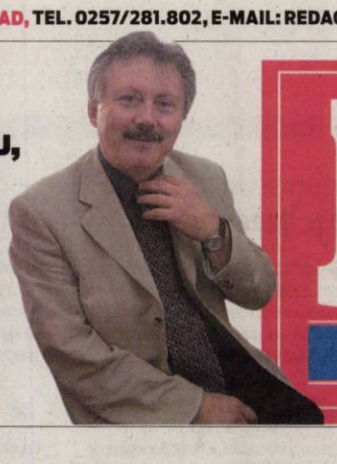

Cristian Alunaru, ales decan al Baroului Arad

PAGINA 8

JURNAL ARĂDEAN

Fugi de zăpadă într-o maşină cu şenile

PAGINA 9

MIERCURI
12 DECEMBRIE 2012
ANUL XXIV, NR. 6717
12 PAGINI - 1,2 LEI

-3° Temperaturile se vor situa între -11 şi -3 grade. Vântul va sufla cu 14-16 km/h.

DIMINEAŢA AMIAZA SEARA

Redistribuirea bate votul

De pe locul doi, ARD a primit doi senatori şi doi deputaţi, iar câştigătoarea, USL, un senator şi trei deputaţi.

ARAD. Deşi a câştigat detaşat alegerile în judeţul Arad, USL a trebuit să se mulţumească doar cu mandatele atribuite candidaţilor săi care şi-au câştigat colegiile cu peste 50%, respectiv Ioan cristina, senator Colegiul senatorial 2, Mihai Calimente - deputat Colegiul 4, Dorel Căprar - deputat Colegiul 6 şi Flavius Măduţa - deputat Colegiul 1. În mod cu totul neaşteptat, inclusiv pentru ARD, alianţa a obţinut doi senatori: Mihai Răzvan Ungureanu - Colegiul 1 municipiu şi Traian Igaş- Colegiul 3. Ambii, cu procentaje mult inferioare celor ale contracandidaţilor lor de la USL. În schimb, în loc de trei deputaţi, cum se aşteptau, ARD-iştii au rămas cu doi: Eusebiu Pistru - Colegiul 5 şi Claudia Boghicevici - Colegiul 2. Colegiile deputaţiale 3 şi 7 au fost atribuite PP-DD, respectiv lui Ion Şcheau şi Petru Ştefan Dalca. Deşi toată lumea, inclusiv cei de la USL şi ARD, o dădea sigur câştigătoare a mandatului de senator al Colegiului 3, PP-DD-ista Simona Man a pierdut, în favoarea lui Igaş. Partidul a primit, în schimb, cel de al doilea mandat de deputat, al lui Şcheau. Conform Biroului Electoral Judeţean, mai urmează a treia fază, ultima, a atribuirii de mandate reprezentanţilor minorităţilor naţionale, care au avut candidaţi unici în toată ţara, însă în ceea ce priveşte partidele politice nu vor mai putea exista alte modificări. Această ultimă fază se va desfăşura, cel mai probabil, joi, la Bucureşti, iar Aradului se pare că i se pregăteşte un al optulea deputat, în persoana lui Firczak Gheorghe, care a candidat din partea Uniunii Culturale a Rutenilor din România. /P.5

Grevă inedită pe aeroport

Muncitorii din cadrul aeroporului de la Strasbourg au protestat împotriva planurilor Uniunii Europene de a crea o mai mare competitivitate în aceea ce priveşte sectorul transporturilor aeriane. Protestul a avut loc în faţa clădirii Parlamentului European de la Strasbourg, Franţa. FOTO: EPA

Un proiect de succes FOTO: FAN

RCS-RDS le-a pus pofta în cui

ARAD. Cât pe ce să devină un program de succes, dar n-a fost să fie. Nu l-a eliminat de tot din şcoală dar i-a redus serios capacitatea de joc. „Şcoala Discovery" şchioapătă puţin pentru că principalul furnizor de programe TV, RCS-RDS, a renunţat la pachetul Discovery şi implicit şi la programul educaţional Şcoala Discovery. /P.6

Proiectul „ProAct" a ajuns la final

ARAD. 270 de persoane cu dizabilităţi din judeţul Arad au beneficiat, în perioada ianuarie 2011-decembrie 2012, de proiectul „ProAct - Măsuri active pentru integrarea profesională a persoanelor cu handicap", derulat de Fundaţia Bethany, DGASPC şi UVVG. /P.8

Daniel Dragoman FOTO: JA

Interlop amânat pentru a opta oară

ARAD. Tribunalul Arad a amânat pentru a opta oară consecutiv, judecarea cererii de revizuire a dosarului în care Daniel Dragoman, unul dintre „locotenenţii" lui Uţu Rohozneanu, a fost condamnat la opt ani de închisoare. /P.6

Şomaj

Proporţia şomerilor este de 2,5 ori mai mică în Bucureşti comporativ cu media naţională.

	%
România	5,1
Bucureşti-Ilfov	2,0
Sud-Vest	7,6
Vest	3,7

Grafica: J.A. Sursa: ANOFM

12007
9 771220 748034

Oscilaţii arădene pe bandă economică

Fluctuaţii importante au fost înregistrate de Oficiul de Comerţ, mediul economic fiind în continuă schimbare.

ARAD. Firmele arădene sunt într-o continuă schimbare. Readaptarea la un mediu economic şi o piaţă de desfacere după criza mondială nu este uşoară, iar fluctuaţiile de pe piaţă sunt unele foarte mari. De la o lună la alta, sute de agenţi economici decid să îşi încheie activitatea şi dispar de pe piaţă, în timp ce alte câteva sute prind curaj şi îşi deschid o afacere.

Oficiul Registrului Comerţului confirmă intenţia agenţilor economici de a se dezvolta, de a încerca mediul antreprenorial cu afaceri noi. Astfel, în acest an, numărul înmatriculărilor de societăţi comerciale a fost vădit mai mare decât cel al firmelor care au dispărut, fiind radiate de către administratorii lor. O singură lună, prima din acest an, a fost cea în care numărul radierilor a fost mai mare decât cel al înfiinţărilor de firme.

Una peste alta, economia încearcă o nouă faţă, societăţile încearcă să găsească soluţii acolo unde alţii au găsit doar faliment, iar arădenii speră la o stabilitate cât mai rapidă a antreprenorilor pentru a-şi asigura un loc de muncă. /P.8

Copil începe anul 2013 în India

POIANA BRAŞOV. Tenismanul arădean Marius Copil nu va avea sărbători de iarnă, căci la trecerea dintre ani va participa la un turneu în India, la Chennai, competiţie de categoria ATP 250 aleasă în defavoarea turneului de la Doha. Actualmente, Copil îşi „încarcă bateriile" la Poiana Braşov şi va participa la un meci în campionatul Cehiei. Pe parcursul primelor două luni ale anului viitor, reprezentantul CSM Arad are programate opriri în competiţii ce se desfăşoară în 7 ţări! /P.7

Marius Copil FOTO: FAN

Incendiu la o anexă

O anexă a luat foc la Sâmbăteni din cauza unui scurtcircuit electric. Două autospeciale din cadrul Detaşamentului de Pompieri Arad şi una de la Serviciul Voluntar pentru Situaţii de Urgenţă Arad au intervenit pentru stingerea incendiului în care 100 metri pătraţi din acoperiş şi mai multe aparate electrocasnice din bucătărie au ars. /P.6

FOTO: JA

La dezbaterea publică FOTO: JA

Sezonul viselor la parcări

ARAD. Câteva probleme de principiu, dublate de alte câteva cu care s-au confruntat pe teren şi încă se mai confruntă arădenii şi, desigur, şi câteva orgolii. Aceasta ar putea fi, în câteva cuvinte, descrierea dezbaterii publice pe tema proiectului privind modificarea regulamentului de atribuire şi licitare a locurilor de parcare dintre blocuri, la care au participat doar 12 arădeni. /P.3

CTP cumpără energie electrică

ARAD. Compania de Transport Public „cumpără" energie electrică. Mai exact, societatea din subordinea CLM a lansat procedura de achiziţie publică pentru contractul privind energia electrică consumată anul viitor în staţiile de redresare, la baza auto, la depoul din Micălaca, la dispecerate şi la tonetele de bilete. /P.3

ICIM, fără Givens FOTO: C.A.

Studentele revin sub panou european

NOVA VES. Un nou examen european urmează, azi (ora 19), pentru Univ. Goldiş ICIM, în deplasarea de la Spisska Nova Ves (Slovacia). Echipa arădeană va fi privată de prezenţa vedetei americane, Chrissy Givens, care a plecat acasă datorită unui deces în familie. /P.7

Remember: 12 decembrie

1896 Guglielmo Marconi a făcut, la Londra, prima demonstraţie publică a radioului

1908 S-a născut regizorul portughez Manoel de Oliveira

1915 S-a născut celebrul actor şi cântăreţ Frank Sinatra (d. 1998)

1918 S-a născut cântăreţul de jazz Joe Williams (d. 1999)

1929 S-a născut John Osborne, dramaturg, producător de film (d. 1994)

1929 S-a născut Marin Bucur, istoric literar, eseist şi prozator (d. 1994)

1939 S-a născut Tudor Octavian, scriitor şi publicist

1946 S-a născut Don Gummer, sculptor american

1953 S-a născut Dan C. Mihăilescu, istoric şi critic literar, traducător

1955 S-a născut Sorin Ilieşiu, operator şi regizor de film român

Frank Sinatra FOTO:FAN

1962 A murit Felix Aderca, poet, prozator, dramaturg, eseist (n. 1891)

1983 A murit actorul Amza Pellea (n. 1931)

1994 A murit Victor Valeriu Martinescu, poet şi prozator (n. 1910)

1996 A murit actriţa Ileana Predescu (n. 1927)

2001 A murit Jean Richard, actor (n. 1921)

2011 A murit Mălina Olinescu, cântăreaţă (n. 1974).

Au plecat dintre noi...

Traușan Maria (1926), Talpeș Ioan (1925), Radu Șarolta-Elisabeta (1935), Lovrencsik Iosif (1956), Zaicu Rozalia (1930).

Telefoane utile

☎ INFORMAŢII TELEFONICE: 118.932; ☎ROBOT: 1958; ☎APEL UNIC DE URGENŢĂ (SALVARE, POLIŢIE; Pompieri): 112; ☎PRIMARIA MUNICIPIULUI ARAD: Program de relaţii cu publicul (camera 5) luni-vineri între orele 8-20. Tel.: 0257/284.744; tel. centrală: 0257/281.850; ☎S.C. E.ON GAZ ROMÂNIA - Sucursala Arad - Dispecerat şi intervenţie telefon:0357/403.321; ☎DERANJAMENTE CURENT ELECTRIC: 0257/929; ☎INFORMAŢII CFR: 0257/231.777;

Sudoku

ÎNCEPĂTORI

REGULI: În fiecare bloc sunt câteva cifre între 1 şi 9, stabilite dinainte. Acestea trebuie completate cu cifrele lipsă, în aşa fel încât fiecare număr să figureze o singură dată. De asemenea, cifrele de la 1 la 9 trebuie să figureze o singură dată atât pe rândurile orizontale cât şi pe coloanele verticale ale celor nouă blocuri luate împreună.

4	6	9					7	5
			4	9			2	
					1			
	5	1				9		
			2		7			
		2				8	3	
			7					
	8			6	3			
3	9					7	5	1

AVANSAŢI

	6				5			2
8			9		1			
					7	5	3	
	1		2					7
						4	6	
5	7	6						
		8		4				
		3		1			9	6
1			7				4	

Soluţiile jocurilor din numărul precedent:

ÎNCEPĂTORI

2	8	9	7	1	5	6	4	3
3	5	6	8	9	4	2	1	7
4	7	1	2	6	3	5	8	9
1	9	5	6	4	2	7	3	8
6	2	8	3	7	1	9	5	4
7	4	3	9	5	8	1	2	6
9	1	2	4	8	6	3	7	5
8	3	7	5	2	9	4	6	1
5	6	4	1	3	7	8	9	2

AVANSAŢI

3	7	8	5	4	1	6	9	2
5	9	2	6	3	7	1	8	4
6	4	1	2	9	8	5	7	3
8	3	5	7	2	4	9	1	6
2	6	7	1	5	9	3	4	8
4	1	9	8	6	3	2	5	7
1	5	4	3	8	6	7	2	9
9	2	3	4	7	5	8	6	1
7	8	6	9	1	2	4	3	5

UNDE MERGEM în Arad

Cinema

CINEMATOGRAFUL „DACIA”

- O lună în Thailanda (România), orele 16:00, 18:00, 20:00.

CINEMA CITY ATRIUM

- Argo, ora 21:50
- Atlasul norilor, 16:20, 20:10
- Aventurile lui Sammy 2 -3D, ora 3:10
- Categoria grea în acţiune, orele 14:10, 19:30, 21:40
- Cinci eroi de legendă -3D dublat, orele 14:00, 16:00, 18:00
- Cinci eroi de legendă -3D subtitrat, orele 17:00, 19:00
- Detectivul Alex Cross, 19:40
- Dincolo de întuneric, orele 17:30, 19:50
- Dredd: Ultima judecată – 3D, ora 22:10
- Ho Ho Ho 2: O loterie de familie, orele 13:00, 15:10, 17:20
- Hoţul de cuvinte, orele 14:20, 16:20, 18:20, 20:20, 22:20
- În căutarea lui Nemo-3D, 14:50
- Jaf contra cronometru, orele 13:30, 18:30, 20:30, 22:30
- Mereu în offside, orele 13:30, 15:40, 17:50, 20:00, 22:10
- Omul cu pumni de fier, orele 13:20, 15:20, 17:20, 19:20, 21:20
- Ralph Strica-Tot 3D, ora 15:20
- Saga Amurg: Zori de zi - Partea a 2-a, 14:30, 16:50, 19:10, 21:30
- Skyfall: Coordonata 007, orele 15:40, 21:10.

TEATRU

- **„CERERE ÎN CĂSĂTORIE”**, de A. P. Cehov, Regia şi scenografia – Florin Covalciuc (joi, 13 decembrie, ora 19, sala Studio)
- **„URSUL”**, de A. P. Cehov. Regia – Florin Covalciuc; Decorul – Laurian Popa; Costumele – Diana Serghiuţă (duminică, 16 decembrie, ora 19, sala Studio).

Pieţe şi târguri

Azi este zi de piaţă la Pâncota, Beliu, Buteni, Şiclău, Macea, Vânători, Pecica, Şiria şi zi de târg la Beliu şi Buteni.

Mâine, joi, este zi de târg săptămânal la Curtici, Sebiş, Cermei, Săvârşin, Secusigiu, Zerind.

Sănătate

- **NOU! Policlinica Dr.Turcin,** Str. Eftimie Murgu nr. 67, pune la dispoziţia dvs. Serviciul de cardiologie dotat cu aparatură de ultimă generaţie, consultaţii în contract cu CSAS, EKG computerizat, ecografie cardiacă la cele mai avantajoase preţuri; de dermatologie, oftalmologie şi ORL.

Tel:0257/285510, www.policlinica-turcin.ro

Horoscop

BERBECUL (III.21.-IV.20.)
Găsiţi soluţii originale pentru problemele de la locul de muncă, dar să nu vă ateptaţi la aprecieri din partea colegilor! După-amiază s-ar putea ca o persoană mai în vârstă să vă facă tot felul de reproşuri.

TAURUL (IV.21.-V.20.)
Este o zi favorabilă activităţilor legate de cămin şi de afaceri. Acum este momentul să vă puneţi ideile în practică, mai ales ca beneficiaţi şi de ajutorul familiei. Aveţi ocazia să faceţi transformări în casă.

GEMENII (V.21.-VI.21.)
Sunteţi hotărât să ieşiţi din tipare şi începeţi o lucrare complexă, la care vă gândiţi de mult. Puteţi să faceţi schimbări importante în casă. De asemenea, faceţi câteva drumuri scurte, în interesul familiei.

RACUL (VI.22.-VII.22.)
Se pare că aveţi problemele de natură sentimentală şi nu este exclus să deveniţi melancolic. Vă reveniţi după-amiază, când vă dedicaţi activităţilor casnice. Puteţi avea succes la lucrări de reparaţii, zugrăvit.

LEUL (VII.23.-VIII.23.)
Spre seară, este posibil ca o rudă mai în vârstă din familie să vă ceară ajutorul într-o problemă de sănătate. Vă sfătuim să vă organizaţi munca mai bine. Evitaţi orice fel de speculaţii.

FECIOARA (VIII.24.-IX.23.)
Dimineaţa simţiţi nevoia să faceţi câteva schimbări prin casă şi aveţi şanse să vă descurcaţi. Trebuie să alergaţi puţin şi să faceţi nişte cheltuieli. O rudă mai în vârstă se oferă să vă ajute cu bani.

BALANŢA (IX.24.-X.23.)
Ar fi bine să acordaţi mai multă atenţie activităţilor casnice, chiar dacă vă preocupă chestiunile de afaceri. La serviciu, intuiţia vă ajută foarte mult, dar este indicat să ţineţi cont şi de părerile colegilor.

SCORPIONUL (X.24.-XI.22.)
Copiii vă apreciază planurile de reamenajare a locuinţei, însă ar fi bine să ţineţi cont şi de părerile partenerului de viaţă. După-amiază s-ar putea să primiţi o veste proastă în legătură cu o rudă.

SĂGETĂTORUL (XI.23.-XII.21.)
În fine, aveţi resursele financiare pentru a face în casă schimbările pe care le visaţi. Pentru aceasta, trebuie să mergeţi la cumpărături împreună cu partenerul de viaţă. Vă sfătuim să vă hotărâţi de acasă ce doriţi să cumpăraţi.

CAPRICORNUL (XII.22.-I.20.)
Puteţi să terminaţi o lucrare în casă, începută acum câteva zile. O rudă mai în vârstă din familie vă ajută financiar, însă încearcă să vă impună ideile sale. Evitaţi o ceartă care ar putea să afecteze relaţiile de familie.

VĂRSĂTORUL (I.21.-II.20.)
Sunteţi hotărât să va ocupati mai mult de problemele casnice. Dimineaţa aveţi ocazia să cumpăraţi o casă la un preţ bun sau să faceţi un schimb avantajos. Partenerul de viaţă vă susţine.

PEŞTII (II.21.-III.20.)
Dacă intenţionaţi să faceţi schimbări în casă, acum este momentul, pentru că vă puteţi baza pe ajutorul celor din jur. Vă recomandăm să nu vă enervaţi dacă o femeie mai în vârstă vă bate la cap cu tot felul de sfaturi.

„Jurnal arădean” vă ascultă

Între orele 11-13, la telefonul 0257-280943, redactorul nostru vă stă la dispoziţie.

ARAD. Dorel Achim locuieşte în cartierul Micălaca şi este nemulţumit de modul în care se distribuie pensiile. „Ni s-a promis că vom primi pensiile din 7 decembrie. Astăzi suntem în data de 11 decembrie şi încă nu am primit nimic. Am vrea şi noi să ştim cine este de vină. Să sunăm la Poştă? Să sunăm la Casa de Pensii? Cine nu a primit banii şi unde sunt blocajele? Dacă ni s-a promis un lucru atunci să se ţină lumea de cuvânt”, spune cititorul nostru.

Potrivit informaţiilor publice pensiile vor fi plătite în avans în această lună, însă Guvernul a anunţat ca perioadă de plată 7-19 decembrie. În acest interval pensiile vor ajunge şi la pensionarii arădeni.

Doamna Rozalia domiciliază în cartierul Poltura şi a lansat un apel de suflet către arădeni: „Sunt handicapată. Am ambele picioare amputate din cauza bolii de care sufăr. Mă întreţin singură, dar aş avea mare nevoie de o donaţie de scutece pentru adulţi. Din pensie îmi este aproape imposibil să îmi permit să le cumpăr”. Cei care doresc să o ajute o pot contacta la telefon: 0771.655.025. **JA-A.P.**

Curs valutar

DENUMIREA VALUTEI	BNR	BCR		BRD		Intesa Sanpaolo Bank		Banca Românească		MKB Nextbank		Alpha Bank		Banca Comercială Feroviară		Casa de schimb LUXOR	
		C	V	C	V	C	V	C	V	C	V	C	V	C	V	C	V
Euro	4,53	4,47	4,60	4,45	4,60	4,48	4,56	4,51	4,57	4,49	4,57	4,51	4,55	4,48	4,58	4,51	4,56
Dolar SUA	3,50	3,43	3,57	3,42	3,56	3,46	3,53	3,48	3,53	3,44	3,53	3,47	3,53	3,43	3,56	3,47	3,54
Forint	0,0161	0,0154	0,0166	0,0149	0,0166	0,0155	0,0165	-	-	0,0153	0,0167	-	-	-	-	0,0159	0,0162
Gram aur	192																

Vremea

Miercuri, 12 decembrie

www.aradon.ro

-11° LA ORA 6 — temperaturile se vor situa între -10 şi -11 grade. Vântul va sufla cu 16 km/h dinspre SSE.

-2° LA ORA 18 — temperaturile se vor situa între -2 şi -3 grade. Vântul va sufla cu 14 km/h dinspre SV.

Ziua precedentă

Arad	-5/-3	Umiditate:	100%
Lipova	-5/-3	Presiune:	982 mb
Chişineu- Criş	-5/-3	Precipitaţii:	70%
Săvârşin	-4/-2	Vânt:	3,5 km/h
Sebiş	-4/-2	Direcţie vânt:	N

Soarele

Răsare: 08:09
Apune: 16:49

Azi

Temperaturile se vor situa între -11 şi -3 grade. Vântul va sufla cu 14-16 km/h, dinspre SSE-SV.

FAZELE LUNII

13.12. · 20.12. · 28.12. · 5. 01.

MIERCURI	JOI	VINERI	SÂMBĂTĂ
-11° -3°	-10° -7°	-3° -1°	-2° 0°
ninsoare în aversă	mai mult însorit	parţial înnorat	ploaie/ninsoare

Calendar

Biserica ortodoxă: Sf. Ier. Spiridon, Ep. Trimitundei; Sf. Mc. Sinet; Sf. Sfinţit Mc. Alexandru (Dezlegare la peşte)

Biserica greco-catolică: Sf. ep. Spiridon al Trimitundei Taumaturgul

Biserica romano-catolică: Ss. Fc. Maria de la Guadalupe *; Conrad, ep.; Vincelin, ep.

Prognoză pentru trei zile

Temperaturile minime vor fi cuprinse între -11 şi -2 grade, iar cele maxime între -7 şi 0 grade.

Temp.minime: -11/-2 °C
Temp.maxime: -7/0 °C

JURNAL ARĂDEAN
B-dul Revoluţiei nr. 62, Arad
BRAT Auditat de BRAT
Reclamaţii difuzare: 0257/212.032

Director editor: Mircea Ţişcă (8427)
Secretariat: 0257.281802 (centrala), fax - 0257.212.012
Şef departament difuzare: Carmen Csordas
Marea publicitate: 0257.280904; Mica publicitate: 0257.210775
Tiparul executat la: Tipografia Inform Media Debrecen

Redactor şef: Adriana Barbu (8416) Responsabil de număr: Andreea Pintea
Secretar general de redacţie: Gabriela Groza (8423); **Departamente: Eveniment:** Simona Butaru, Monica Ardelean (8405), Alin Gherasim (8417), Ioana Costaş (8414); **Politic:** Simion Todoca (8434); **Economic:** Andreea Pintea (8415); **Cultură, Învăţământ:** Vasile Filip (8421); **Social:** Diana Duţu (8413); **Sport:** Daniel Scridon (8424), Leo Sfâra (8422), Dan Lazăr (8406).
Tehnoredactare: Ghizela Şerban (8409), Daniel Munteanu (8411).
REDACŢIE: tel. 0257.281802 (centrala); fax 0257.212.012, 0257.228.592; e-mail:redactia.jurnalaradean@informmedia. ro, adevaruldearad@informmedia.ro, publicitate.jurnalaradean@informmedia.ro, publicitate.adevarul@informmedia.ro

Sezonul viselor la parcări

Dorinţe realiste şi normale şi câteva fantezii legate de parcări la dezbaterea publică de ieri.

Dezbaterea pe locurile de parcare FOTO:A.B.

ARAD. Câteva probleme de principiu, dublate de alte câteva cu care s-au confruntat efectiv pe teren şi încă se mai confruntă arădenii şi, desigur, şi câteva orgolii. Aceasta ar putea fi, în câteva cuvinte, descrierea dezbaterii publice pe tema proiectului de hotărâre privind modificarea regulamentului de atribuire şi licitare a locurilor de parcare dintre blocuri. Ai putut afla ieri, cu ocazia dezbaterii, care a adunat la masa discuţiilor doar 12 arădeni (reprezentanţii ULALA, CLC, Patronatului Medicilor, Pro Urbe şi câţiva administratori de bloc şi locatari), care sunt problemele şi fricile arădenilor legate de locurile de parcare din faţa blocurilor.

Cererile ULALA, singurele înaintate şi pe hârtie Primăriei Arad, au vorbit de aceste probleme. Dorina Lupşe, urmată de Vasile Arion, ambii susţinuţi de Dan Artimon, au vorbit de necesitatea asigurării pazei locurilor de parcare, a iluminatului acestei zone, de necesitatea curăţirii locurilor de parcare de zăpadă, de prelungirea cu 15 zile (de la 30 la 45 de zile) a termenului oferit de la notificare de neplată a locurilor de parcare până la rezilierea contractului, dar şi de probleme mai vechi discutate şi în trecut şi pentru care nimeni nu a găsit rezolvarea nici acum: locuri de parcare pentru cei care vin în vizită, sau parcări pentru cei care dobândesc între timp şi alte vehicule.

Câteva refuzuri

Unele dintre cererile ULALA par a rămâne în analiza reprezentanţilor Primăriei Arad până la momentul votării proiectului (următoarea şedinţă CLM). Altele au fost refuzate din start, cu explicaţii date fie de şeful serviciului Parcări, fie de city managerul Aradului. Acesta a fost cazul pazei parcărilor, o îndeletnicire care ţine de poliţie şi care trebuie asigurată pentru toate parcările nu doar pentru cele plătite, au fost de părere reprezentanţii Municipalităţii. Aceştia au amintit că în nici un stat occidental pentru parcările rezidenţiale nu este asigurată paza separată.

Şi câteva neajunsuri

S-a ridicat şi problema semnalizării intrărilor în parcările amenajate, iar reprezentanţii Primăriei au promis că vor încerca de îndată să rezolve acest neajuns. Unde ar putea parca maşinile de intervenţie - salvare, SMURD, Pompieri, când se vor amenaja locurile de parcare din vecinătatea blocului Y13, unde proprietarii de garaje au fost puşi, în urmă cu un an, să-şi demoleze construcţiile provizorii iar apoi zona a fost abandonată, parcările aiurea care blochează accesul spre parcările cu plată, au fost alte câteva probleme ridicate în dezbatere.

Şi orgoliile

O problemă de orgoliu a fost însă prima ridicată în dezbatere şi singura care a încins spiritele participanţilor la eveniment. Reprezentanţii Primăriei au propus eliminarea reprezentanţilor asociaţiilor de bloc din comisia de licitaţie, pentru că aceştia au dovedit interes zero pe acest aspect. ULALA a cerut însă ca un reprezentant al societăţii civile sau al ONG-urilor să facă parte din comisie, în timp ce un administrator de bloc a precizat că administratorii trebuie să fie prezenţi acolo pentru că ei sunt singurii luaţi la întrebări de către locatari. De aici până la alte nume vehiculate ca îndreptăţite să participe la licitaţie şi la acuze aduse modului în care acţionează ULALA, de către un administrator, drumul a fost scurt.

Rămâne de văzut care dintre cererile formulate ieri se vor regăsi în proiectul de hotărâre şi ce se poate remedia cu adevărat, în condiţiile în care la dezbatere s-au făcut şi cereri, haideţi să le numim, fanteziste (de gen limitarea sumei până la care se poate licita, sprijin şi favoruri pentru cei cu state vechi la bloc sau câte un loc special dedicat SMURD).

ADRIANA BARBU
adriana.barbu@informmedia.ro

Un bilanţ al parcărilor

S-a vorbit şi conceptual la dezbatere. Vasile Arion şi Dan Artimon au insistat pe conceptul de regenerare urbană şi pe rezolvarea primei dar celei mai importante probleme pe acest sector: identificarea numărul locurilor de parcare din oraş şi a numărului solicitărilor, astfel încât să se afle care e balanţa dintre cerere şi ofertă. Reprezentanţii Primăriei au susţinut, însă, că cererea e aproape egală cu oferta. Şi cam aşa este, dacă ar fi să ne luăm după rezultatul licitaţiilor locurilor de parcare dintre blocuri, căci niciodată nu s-au închiriat chiar toate locurile de parcare oferite de Municipalitate.

Măduţa: final de luptă cu mulţumiri şi promisiuni

Deputatul USL pe municipiu le-a adresat arădenilor o scrisoare deschisă în care le mulţumeşte pentru că au ieşit la urne.

ARAD. Deputatul Flavius Măduţa a decis să le mulţumească tuturor celor care au fost la vot şi, în special, celor care l-au votat. Recunoştinţa vine prin intermediul unei scrisori deschise în care deputatul a precizat: „Dragi prieteni, dragi arădeni, vă mulţumesc tuturor celor care aţi arătat că vă pasă, tuturor celor care aţi mers la vot în ciuda vremii vitrege de duminică şi a vremurilor în care foarte mulţi oameni interesaţi au spus sau au sugerat că votul dumneavoastră nu este important. Vă mulţumesc tuturor celor care mi-aţi acordat încrederea şi onoarea de a vă reprezenta în Parlament".

Măduţa nu s-a oprit aici, ci a precizat şi faptul că „nu am căutat un colegiu eligibil, am candidat la mine acasă, în cartierul în care locuiesc. Sunt singurul candidat din municipiul Arad care a câştigat un scor de peste 50% şi, printr-o anomalie a sistemului electoral, probabil singurul parlamentar USL din municipiul Arad. Este motivul pentru care consider că reprezint nu doar arădenii din colegiul 1 (Micălaca, Grădişte, zonele Podgoria, 6 Vânători şi UTA), ci toţi arădenii. Indiferent dacă au votat USL sau nu".

> Nu voi uita ce am promis!
> FLAVIUS MĂDUŢA

Deputatul USL a decis să facă în scrisoare referiri şi la promisiunile făcute în campanie şi a precizat: „În campania electorală am promis respect pentru oameni, soluţii pentru locuri de muncă şi o viaţă mai bună, am promis că voi lupta pentru integritate şi respect pentru banii publici. Nu voi uita ce am promis, vă asigur că mă ţin de cuvânt!".

Ca de final, Flavius Măduţa, mulţumeşte familiei, care i-a fost alături, dar şi echipei de campanie, formată din prieteni dedicaţi. „Mai avem multe de făcut împreună. Alături de ei, voi munci patru ani pentru dumneavoastră!", a încheiat Măduţa. **JA- A.B.**

Flavius Măduţa FOTO:FAN

Artificiile „intră" la control!

ARAD. Poliţiştii Serviciului Arme, Explozivi şi Substanţe periculoase organizează deja acţiuni pentru respectarea legalităţii acestor prevederi, atât de către agenţii economici, cât şi de către persoanele fizice, aceste acţiuni fiind intensificate în perioada de dinaintea sărbătorilor de iarnă.

Reprezentanţii IPJ Arad atrag atenţia că „orice operaţiune cu articole pirotehnice, efectuată fără drept, constituie infracţiune şi se pedepseşte cu închisoarea de la 3 luni la un an".

De asemenea, „comercializarea articolelor pirotehnice din categoriile 1 şi P1 către persoanele cu vârsta sub limita prevăzută de lege, precum şi comercializarea către publicul larg a articolelor pirotehnice destinate a fi utilizate de către pirotehnicieni constituie infracţiuni şi se pedepsesc cu închisoare de la 3 luni la un an." Ce articole pirotehnice se încadrează în categoriile 1 şi P1 citiţi pe aradon.ro. **JA – I.C.**

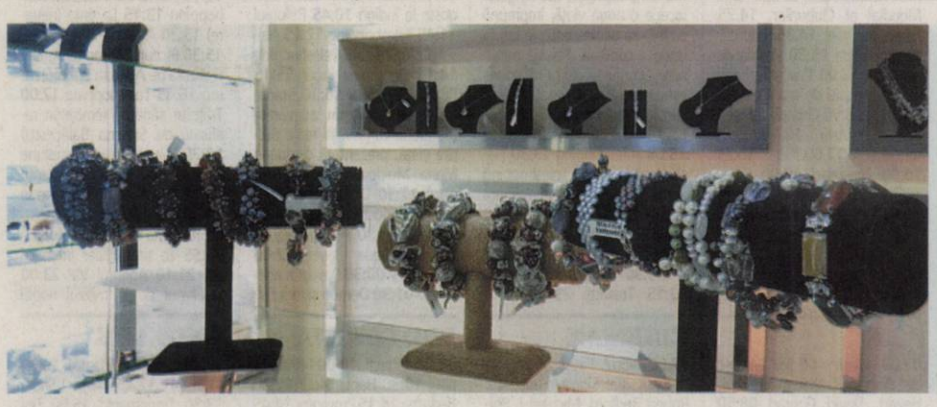

Frumuseţe şi eleganţă

Există un loc cochet în care eşti întâmpinat cu amabilitate şi cu un zâmbet, un mic magazin de bijuterii situat pe strada Lucian Blaga. Modele unicat la preţuri accesibile. Totul este să fi dispusă la un mic răsfăţ şi gata să îţi oferi sau să oferi un cadou special: un inel, o brăţară, cercei sau poate un pandativ supradimensionat... FOTO:JA

CTP cumpără energie electrică

ARAD. Compania de Transport Public „cumpără" energie electrică. Mai exact, societatea din subordinea CLM a lansat procedura de achiziţie publică pentru contractul privind energia electrică consumată anul viitor în staţiile de redresare, la baza auto, la depoul din Micălaca, la dispecerate şi la tonetele de bilete.

CTP doreşte achiziţionarea a 7478,457 MWh energie medie tensiune şi 492,832 MWh energie joasă tensiune, energie pentru care unitatea este dispusă să plătească 3.600.000 lei, fără TVA. Data limită de depunere a ofertei este 24 ianuarie, iar criteriul principal de adjudecare este, ca de obicei la licitaţii, oferta cu preţul cel mai mic.

Pe stâlpi FOTO:FAN

„Energia electrică va fi achiziţionată la următoarele tensiuni/parametrii, după cum urmează: 6 kV/50Hz pentru staţiile de redresare S1 Podgoria, şi S5 UTA, 20 kV/50 Hz pentru staţiile de redresare S2 P-ţa Veche (Heim Domokos), S6 Micalaca, S4 Vladimirescu, S Ghioroc şi S Arad-Vest, 3x380V/50 Hz pentru Sediul de pe C-lea Victoriei şi Depoul Micălaca şi 3x380V/50Hz, 220V/50Hz pentru micii consumatori", se arată în caietul de sarcini.

Tot aici se mai menţionează că furnizorul va asigura continuitatea în alimentarea cu energie electrică a obiectivelor, având obligaţia de a restabili în caz de avarie, în cel mai scurt timp, alimentarea cu energie electrică.

JA- A.B.

Adecco
better work, better life
ANGAJEAZA:
OPERATORI / OPERATOARE PRODUCTIE
MUNCITORI NECALIFICATI
Informatii la sediul firmei:
în ARAD
Str. Nicolae Bălcescu, nr.22
Tel. 0722-500-495
Orar: Luni-Joi
între 10:00 - 16:00
Vineri închis
(176320)

Durere? Hemoroizi?
Tratament modern fără operatie!
Tratamentul RBL + Infrared Coagulation considerat cel mai eficient pe plan mondial.
10% reducere la tratament pentru pensonari
Colonoscopie şi Ecografie Abdominală Gratuite în cadrul tratamentului!
Varice?Ulcer Varicos?
Răni deschise?Picior Diabetic?
Tratament revoluţionar prin Terapia Hidroactivă - tehnologie germană!
Dermato-Venerologie
- Depistarea cancerului cu Dermatoscopul Digital
- Tratament pentru acnee şi psoriazis (PUVA-UVA)
- Tratament împotriva căderii părului - Crioterapie
- Depistarea alergiilor prin PATCH-TESTARE
- Boli Venerice - Depistare şi Tratament
- Eliminarea aluniţelor, negilor prin Radiofrecvenţă
Arad:
0257 213 888
LaurusMedical clinics
www.laurusmedical.ro
(385380)

La Universitatea din York

Departamentul de Informatică al UVVG este partener într-un proiect cu 44 de universităţi.

În Anglia cu partenerii de proiect FOTO: FAN

ARAD. O delegaţie a Universităţii de Vest „Vasile Goldiş" a participat, recent, la Universitatea York din Marea Britanie la deschiderea oficială şi la prima şedinţă de lucru a proiectului LLP „Strategic Alignment of Electrical and Information Engineering in European Higher Education Institutions", în care Departamentul de Informatică al UVVG este partener. Din proiect mai fac parte alte 44 de universităţi din 27 de ţări europene. Printre obiectivele proiectului cel mai important este acela de realizare a unei reţele tematice internaţionale care să studieze provocările globale existente la nivelul ingineriei electrice şi informaţionale şi modul în care curriculele cursurilor specifice acestui domeniu pot fi adaptate la aceste provocări.

„Caracterul inovativ al proiectului constă în găsirea unor modalităţi prin care ingineria electrică şi informaţională să facă faţă unor provocări tehnice globale legate de energia verde, mediu şi sustenabilitate, IT şi comunicaţii, sănătate, sisteme de fabricaţie modernă, inclusiv robotică, materializate prin conceperea unor curricule moderne, agreate de toţi partenerii europeni", ne-a declarat conf. univ. dr. Antoanela Naaji, coordonatorul proiectului din partea UVVG. **JA-V.F.**

> Domeniul ingineriei trebuie să aibă o adresabilitate cât mai mare în rândurile tineretului
>
> **ANTOANELA NAAJI**

Reţeta zilei

Ciorbă de peşte

INGREDIENTE: peşte (capete şi bucăţi de carne), rădăcinoase, albitură şi ţelină, 1-2 morcovi, 1 ceapă albă, 1 ceapă roşie, 1 legătură ceapă verde, opţional 2 ardei capia roşii, tomate, 1 cartof, 1 mână de orez, leuştean verde proaspăt, borş pentru acrit.

MOD DE PREPARARE: Toate legumele le tăiem cubuleţe. Albitura se dă prin răzătoare. Călim ceapa, adăugăm morcovul şi legumele. Când legumele sunt aproape gata adăugăm şi peştele tăiat bucăţi şi capetele bine curăţate. Peştele nu trebuie lăsat să fiarbă mult. Puteţi folosi mai multe tipuri de peşte. Spre final adăugăm orezul şi roşiile pasate sau tăiate cubuleţe . Acrim cu borşulul pe care l-am fiert în prealabil. Punem şi puţină verdeaţă şi o ceapă. Se poate pune şi nişte leuştean uscat. Mai puteţi adăuga nişte pastă de tomate concentrate. Se serveşte atât caldă cât şi rece alături de ardei iute. **Poftă bună!**

Pentru mai multe reţete intră pe www.culinar.ro

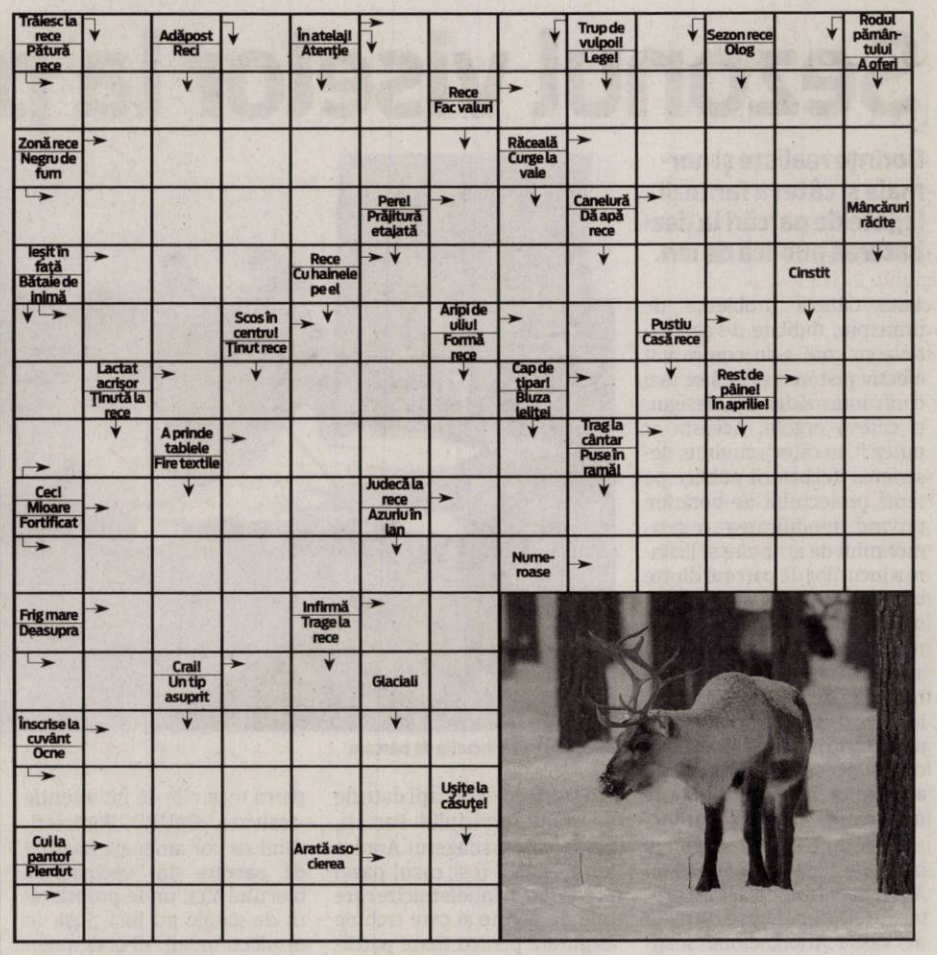

Întreruperi de curent

Joi, 13 decembrie. În Municipiul Arad, h 8.30-15.30: Faleza Sud Bl.6, 7, 8, 9, 10, 11, 12, 13, 14, 15, 16, Fabrica de cărămidă Ceala, str. Mărului, Cabana Lac-Pădure CEALA, Pădurea CEALA, Casa Pădurarului, Rezervaţia Lunca Mureşului. **În judeţ, h 8-15:** Căpâlnaş (p), Releu TV Căpâlnaş, Groşii de Banat (TM); **h 9-17:** Pecica (p)

Soluţia integramei din numărul precedent

N ▪ FUS ▪ A ▪ S ▪ I ▪ GATI ▪ BUCATARI ▪ VIRA ▪ LEZAT ▪ S ▪ DIG ▪ TUCI ▪ PORT ▪ GAMELE ▪ VANA ▪ PAIE ▪ MARINARI ▪ U ▪ EROI ▪ ANI ▪ AF ▪ IV ▪ SA ▪ CV ▪ TA ▪ O ▪ AC ▪ LIANE ▪ PUS ▪ SPATAR ▪ ARTERE ▪ OPT ▪ BC ▪ ORA ▪ BIE ▪ C ▪ COASA ▪ AA ▪ PR ▪ U ▪ STACAN ▪ MANCARE

Comenzi taxi

ALFA PLUS 949; 349.349
TAXI ALFA 945; 22.88.88; 25.25.26; 0723-200.301; 0745-50.60.70
TAXI ARAD 940; 0722-755.440; 0740-252.101
TAXI FAVORIT 280.000; 281.111; 0740-083.333; 0724-409.992
TAXI EUROPA 275.555; 0723-677.555; 0744-828.163
TAXI VERBIŢĂ 0726-336.969; 0741-200.300; 944

Programe TV Miercuri, 12 decembrie

TVR 1

07.00 Telejurnal. Sport, Meteo
09.10 Legendele palatului. doctorul Hur Jun (serial, Coreea, 2007) În timpul dinastiei Joseon, în Coreea, numele doctorului Hur Jun devine tot mai cunoscut. Ce anume îi aduce faima şi cine este de fapt acest om cu viaţă tumultoasă?
10.10 Aşa-i românul!
10.20 Lumea modei
10.30 Ora de business. (r)
11.20 Pe scurt despre orice
11.30 Dănuţ S.R.L.
12.40 Legendele palatului. (serial, Coreea, 2007)
13.20 Legendele palatului. (serial, Coreea, 2007)
14.00 Telejurnal
14.45 Teleshopping
15.30 Oameni ca noi
16.00 Convieţuiri
17.00 Meseria, brăţară de aur
17.30 Oameni care au schimbat lumea
17.40 Legendele palatului. (serial, Coreea, 2007)
19.00 Ora de business
20.00 Telejurnal. Sport, Meteo
21.00 Prim plan
22.10 Ce dă aripi iubirii? (Romance, SUA, 1997) Alex, directorul unei bănci londoneze importante, se simte tot mai obosit de viaţă banală pe care o duce. El decide să se întoarcă în satul în care, pe vremea studenţiei, a încercat să pună în scenă o piesă de Shakespeare. El reuneşte vechii colegi, iar pasiunea lui trezeşte interesul acestora. În plus Alex întâlneşte adevărata dragoste… Redactor
24.00 Fotbal. Campionatul Mondial al Cluburilor (R) Meci semifinala 1.
01.50 Războiul. (Dramă, SUA, 2007)
03.20 Dănuţ S.R.L. – Supermarket de divertisment

PRO TV

07.00 Ştirile Pro Tv. Ce se întâmplă, doctore? Omul care aduce cartea
10.00 Tanar si nelinistit. (r)
11.00 Cursa pentru ferma. (reluare)
13.00 Ştirile Pro Tv
13.45 Îngerul - pereche. (comedie, Belgia, 2010) Will, un înger păzitor extrem de simpatic, află că îi va fi luat cazul Amandei, femeia pe care a păzit-o timp de zece ani. Această veste îi trezeşte un sentiment ciudat, care nu-i permite să renunţe la Amanda, sentiment pe care îngerii nu au voie să-l simtă faţă de cei pe care îi păzesc, şi anume o foarte profundă dragoste. Spre disperarea prietenului său cel mai bun, şi sperând din răsputeri să nu fie surprins de către şeful său.
16.00 Tanar si nelinistit. (s)
17.00 Ştirile Pro Tv
17.30 Happy Hour
19.00 Ştirile Pro Tv. Sport
20.30 Serviciul Român de Comedie
21.30 Tanti Florica. ep 10 Sitcomul este o adaptare a unuia dintre cele mai cunoscute show-uri din Marea Britanie şi Irlanda - Mrs. Brown's Boys, îi oferă lui Florin Călinescu şansa de a-şi arăta o latură sensibilă, de vreme ce interpretează rolul unei mame iubitoare, văduvă, care, deşi adoră să afle tot ce mişcă în viaţa celor din jurul ei, îşi iubeşte mai presus decât orice copiii, iar familia reprezintă cel mai important lucru din lume.
22.30 Stirile ProTv
23.00 CSI: New York. ep. 6, an 7
00.00 Spitalul de dementa.
00.30 Romania, te iubesc !
01.30 Stirile ProTv. (r)
03.00 Dupa 20 de ani. (r)

ANTENA 1

06.00 Observator
08.00 Neatza cu Răzvan şi Dani
10.00 Teleshopping
10.20 În gura presei cu Mircea Badea
11.15 FamiliaDa. (r)
11.50 Mireasă pentru fiul meu
13.00 Observator
14.00 Mireasă pentru fiul meu
16.00 Observator
17.00 Acces direct cu Simona Gherghe. Este o emisiune axată pe actualitatea de zi cu zi, în care „vedetele" sunt oamenii obişnuiţi, cu problemele, bucuriile, grijile lor ieşite din comun. Reporterii aduc în atenţia telespectatorilor precum şi a publicului din platou cazuri impresionante de viaţă, subiecte sociale dar şi ştiri mondene din actualitatea fierbinte a vedetelor şi personalităţilor autohtone.
19.00 Observator
20.30 Te pui cu blondele? Dan Negru, însoţit de o armată de femei superbe, e hotărât să demonstreze că aparenţele pot fi înşelătoare. Emisunea le pregăteşte telespectatorilor o mulţime de surprize. Pe lângă 50 de blonde frumoase care încearcă în fiecare săptămână să demonstreze că sunt şi deştepte, emisiunea le aduce telespectatorilor ediţii speciale şi concurenţi vedetă. „Te pui cu blondele" şi-a propus să promoveze valorile autentice, într-o lume care spune despre ele că nu mai există.
22.30 Un Show Păcătos cu Dan Capatos
01.00 Observator. (r)
02.00 Te pui cu blondele? (reluare)
03.30 Observator special. (r)

HBO

06.00 Înmormântarea şefului. Comedie, China, 2001. Regia: Xiaogang Feng.
07.35 Harry Potter şi Talismanele Morţii: Partea a II-a. Aventuri, Marea Britanie, 2011. Regia: David Yates.
09.45 X-Men: Cei dintâi. Acţiune, SUA, 2011. Regia: Matthew Vaughn.
11.55 Stealth - Pericol invizibil. Acţiune, SUA, 2005. Regia: Rob Cohen. Cu: Josh Lucas, Jessica Biel, Jamie Foxx, Sam Shepard, Richard Roxburgh
13.55 Aşteptându-l pe Superman. Documentar, SUA, 2010. Regia: Davis Guggenheim.
15.45 Dragoste şi baschet. Dramă, SUA, 2000. Regia: Gina Prince-Bythewood.
17.50 Expresul. Dramă, SUA, 2008. Regia: Gary Fleder. Cu: Dennis Quaid, Rob Brown
20.00 În derivă. I, Ep. 23
20.30 În derivă. II, Ep. 28
21.00 Lanterna Verde: Protectorul Universului. Acţiune, SUA, 2011. Regia: Martin Campbell. Cu: Ryan Reynolds, Blake Lively, Peter Sarsgaard, Mark Strong, Tim Robbins
22.55 În derivă. II, Ep. 28
23.25 Loverboy. Romantic, România, 2011. Regia: Cătălin Mitulescu. Cu: Ada Condeescu, Ion Besoiu, Clara Vodă, Bogdan Dumitrache
01.00 127 de ore. Aventuri, SUA, 2010. Regia: Danny Boyle. Cu: James Franco, Kate Mara, Amber Tamblyn, Sean Bott, Clémence Poésy
02.35 Bucky Larson: Născut pentru a fi vedetă. Comedie, SUA, 2011. Regia: Tom Brady.

TVR 2

9.00 Iubiri dincolo de ecran **9.25** Fotbal. Campionatul Mondial al Cluburilor. **11.25** Carabinieri **12.25** Fotbal. Campionatul Mondial al Cluburilor. **14.25** Poate nu ştiai **14.35** Împreună în Europa **15.50** Pastila de sănătate **16.00** Poveştile lumii **16.30** Dincolo de graniţele cunoaşterii **16.50** Capodopere din Galeria de Artă... **16.55** Minutul Lumiere **17.00** Piersic Show **18.00** Telejurnal **19.00** Carabinieri **20.10** Comisarul Montalbano **21.50** Capodopere din Galeria de Artă... **22.00** Ora de ştiri **23.00** Festivalul de Flamenco 2012. **0.10** Unora le place... **1.10** Profil. poveste. personaj

AXN

07:00 Merlin **07:55** Mesaje de dincolo Cu: Jennifer Love Hewitt, David Conrad **08:50** Stăpânul fiarelor Cu: Daniel Goddard **09:45** Îngerul păzitor **10:40** Sue Thomas **11:35** Stăpânul fiarelor **12:30** Merlin **13:25** Mesaje de dincolo **14:20** CSI: New York - Criminaliştii **15:15** Sue Thomas **16:10** Îngerul păzitor **17:05** Stăpânul fiarelor **18:00** Mesaje de dincolo **19:00** Merlin **20:00** CSI: New York - Criminaliştii **21:00** NCIS **22:00** NCIS **23:00** NCIS: Los Angeles Cu: Chris O'Donnell, LL Cool J **00:00** Sherlock Holmes şi Dr. Watson **00:55** NCIS

ANTENA 3

6.00 Ştirile dimineţii cu Nadina Câmpean şi Marius Ioniţă **10.00** Previziunile zilei cu Sabina Iosub si Niels Schnecker **11.00** Se întâmplă în România cu Maria Coman **12.00** Ştiri **13.00** Se întâmplă în România cu Maria Coman **14.00** Ştiri **15.00** Esenţial cu Mihaela Bârzilă **17.00** 100 de minute cu Alessandra Stoicescu **18.45** La ordinea zilei cu Dana Grecu şi Radu Tudor **20.30** Subiectiv cu Răzvan Dumitrescu **21.30** Sinteza zilei cu Mihai Gâdea **23.15** În gura presei cu Mircea Badea **0.00** Ştiri **1.00** Ştiri

PRIMA TV

06:00 Ingerul si baiatul rau **08:00** Iubiri secrete **09:00** Teleshopping **09:30** Viata la ferma Un poliţist din Los Angeles începe o nouă viaţă, împreună cu fiica sa adolescentă, la ferma unde a copilărit. Peisaje minunate, conflicte surprinzătoare, evenimente neaşteptate, miercuri, la Prima TV. **11:30** Teleshoping **12:00** VIPO **12:30** Galileo **13:00** Teleshopping **13:30** Flash Gordon **14:30** Teleshopping **15:00** NCIS: Ancheta militara **16:00** Cireasa de pe tort **17:00** Trasnitii **18:00** Focus 18 **19:00** Focus Sport **19:30** Iubiri secrete **20:30** Cronica Carcotasilor **22:15** Trasnitii **23:15** Focus

CINEMAX

07:00 Micul Fauss şi Marele Halsy Regia: Sidney Furie. Cu: Robert Redford, Michael J. Pollard, Lauren Hutton, Noah Beery, Lucille Benson **08:40** Divorţuri Regia: Valérie Guignabodet. Cu: François-Xavier Demaison, Pascale Arbillot **10:20** Legende din regatul bufniţelor **11:55** Escrocii **13:45** Hasta la vista! **15:35** Copacul iubirii **17:30** Divorţuri **19:15** Notă de subsol (Dramă, Israel, 2011) **21:00** Keane (Dramă, SUA, 2004) **22:35** Un triunghi amoros (Dramă, Finlanda, 2011) **00:40** Nordicii (Comedie, Olanda, 1992) **02:25** Coridorul (Thriller, Suedia, 2010)

B1

10:00 Ştirile B1 (direct) **11:00** Talk B1 (direct) cu Mihai Jurca **12:00** Ştirile B1 (direct) **13:00** Ştirile B1 (direct) **14:00** Talk B1 (direct) **15:00** Ştirile B1 (direct) **16:00** Talk B1 (direct) **17:00** Ştirile B1 (direct) **18:00** Ştirile B1 (direct) **18:30** Aktualitatea B1 (direct) cu Andrei Bădin **20:00** Sub semnul întrebării (direct) cu Robert Turcescu **21:30** Ultimul cuvânt (direct) cu Nelu Barbu şi Ion Cristoiu **23:00** (AP revista presei) Lumea lui Banciu (direct) cu Radu Banciu **00:00** Ştirile B1

ACASĂ

06:30 Povestiri adevarate **07:30** Teleshopping **08:00** Reteta de acasa **08:15** Dragoste si lupta **09:15** Teleshopping **09:45** Dragoste la indigo **10:45** Refugiul **11:45** Teleshopping **12:15** Abisul pasiunii **13:45** Teleshopping **14:15** Demon si inger **15:15** Reteta de acasa **15:30** Stapana **16:30** Poveştiri adevărate (emisiune cu poveşti reale despre viaţă, prezentată de Ioana Maria Moldovan si Dan Cruceru) **17:30** Dragoste si lupta **18:30** Dragoste la indigo **19:30** Refugiul **20:30** Abisul pasiunii Cu: Angelique Boyer **22:00** Cancan TV **00:30** Poveştiri adevărate **01:30** Demon si inger (r)

PRO CINEMA

08:45 Redactia **10:00** Teleshopping **10:30** Happy Hour **12:30** Redacţia **14:15** Promotor **14:45** Fratele lui Moş Crăciun **17:00** La Bloc **18:00** MASH **19:00** La Bloc **20:00** Disparuti fara urma **20:55** MASH **22:00** Dragoste si un glont Regia: Kantz, Ben Ramsey Cu: Anthony "Treach" Criss, Kent Masters King, Charles Guardino. In timp ce asteapta urmatoarea sa misiune, Malik Bishop , un ucigas profesionist, care niciodata nu fusese tulburat de probleme de constiinta, incepe sa si puna intrebari despre drumul pe care sl l a ales in viata. **00:00** Cobra 11 in alerta

DIVA

06.00 Hercule Poirot **08.00** Anatomia lui Grey **09.00** Soţia perfectă **10.00** Hercule Poirot **12.00** Anatomia lui Grey **13.00** Neveste disperate **14.00** Soţia perfectă **15.00** Primul nostru Crăciun)Drama, USA 2008) Crăciunul nu mai e deloc fericit când două cupluri recent căsătorite refuză să renunţe pentru sărbătoare la tradiţiile lor personale de demult. **17.00** Hercule Poirot **19.00** Anatomia lui Grey **20.00** Neveste disperate **21.00** Soţii de militari **23.00** Harry vrea să se însoare (Comedy, USA 2011)

ANTENA 2

07:45 La tinta **08:00** Teleshopping **08:15** Telefonul de la miezul noptii **10:00** Incepe Bahmu **11:15** Rai da'buni **12:45** Teleshopping **13:15** La tinta (reluare) **13:30** Agentul VIP (reluare) **15:30** Incepe Bahmu (emisiune realizata de Adriana Bahmuteanu) **16:45** Teleshopping **17:00** Trăieste sănătos (emisiune realizată de Simona Bălănescu) **18:30** Show time (emisiune realizata de Radu Buzaianu) **19:15** Xtra Factor (reality show) **19:30** Răi da' buni (emisiune realizată de Mihai Morar) **20:55** La tinta (filler informativ) **21:10** Agentul VIP **23:00** Telefonul de la miezul noptii

RTL KLUB

09.20 Bună dimineaţa! **10.00** 112 (s) **12.45** Astro Show **13.50** Trendmania **15.00** Tipi **15.40** Galvolgyi Show **16.10** Iubire păcătoasă (s) **17.15** Marichuy **17.45** Rivali **18.15** În umbra suspiciunii **19.30** Ştiri **20.10** Codul. Quiz-show **21.15** Focus **21.55** Între prieteni **22.30** Fermierul s-ar căsători **23.45** Pe lângă casă **24.20** Reflector **24.35** Acasă, în siguranţă

REDACŢIA NU ÎŞI ASUMĂ RESPONSABILITATEA PENTRU EVENTUALELE SCHIMBĂRI

DISCOVERY

08:00 Cum se fabrică ? **09:00** Tehnici esenţiale de supravieţuire **10:00** O pradă mortală **11:00** Curse **12:00** Maşini pe alese **13:00** Secundele dinaintea dezastrului **14:00** Vânătorii de mituri **15:00** Destinaţia: Titan **16:00** Top Gear **17:00** Tehnici esenţiale de supravieţuire **19:00** Cum se fabrică ? **20:00** Curiosity: Cum se va produce sfârşitul lumii ? **22:00** Corpuri străine în corpul uman **23:00** Supereroii lui Stan Lee **00:00** Competiţia supraoamenilor **01:00** Top Gear

Gheorghe Seculici şi Igaş, la Colegiul Director al PDL

ARAD. Vineri, la București, președintele PDL Arad, Gheorghe Seculici și senatorul Traian Igaș- vicepreședinte al PDL, vor fi prezenți la ședința Colegiului Director. Conform declarațiilor celor doi, va fi o ședință de analiză a rezultatelor la alegeri, dar, inevitabil, va fi abordată și strategia pe termen scurt și mediu, inclusiv în privința funcționării pe mai departe a Alianței România Dreaptă, având în vedere faptul că, în conformitate cu legea partidelor politice, orice alianță electorală încetează să existe în prima zi de după scrutin. O parte a liderilor actuali sunt de părere că partidul trebuie să meargă mai departe pe cont propriu, alții, că ARD trebuie să devină politică.

„Trebuie să vedem cum organizăm grupurile parlamentare, repartizarea pe comisii și alte probleme legate de funcționarea grupurilor", spune Igaș, precizând că este vorba strict despre grupurile PDL. „Celelalte formațiuni din alianță nu au destui pentru a forma grupuri parlamentare, probabil că se vor alătura grupurilor noastre", spune Igaș. În altă ordine de idei, nici Igaș, nici Seculici nu cred că se va pune problema demisiei conducerii PDL. „Chiar dacă

> Trebuie să vedem cum organizăm grupurile parlamentare
> GHEORGHE SECULICI

Mihai Răzvan Ungureanu nu este membru PDL, cred că îndemnul său, transmis de la Arad - în care spunea că nu este momentul să căutăm țapi ispășitori sau să urmărim vendete sau obiective personale - este demn de luat în seamă", a spus Seculici.

JA-S.T.

Gheorghe Seculici FOTO : JA

Falcă versus Vasile Blaga

Primarul Aradului este de părere că toată conducerea PDL ar trebui să își dea demisia, Blaga spune că trebuie congres.

ARAD. Deși nu au avut ocazia să-și exprime opiniile față în față, liderul PDL, Gheorghe Blaga și primarul Aradului dialoghează indirect, prin intermediul presei. Aureolat de scorul dublu obținut de către ARD la Arad față de cel național, Gheorghe Falcă îi transmite președintelui său că este cazul să lase pe alții. Falcă a declarat că, în opinia sa, demisia lui Vasile Blaga ar fi „un gest firesc, necesar pentru relansarea dreptei".

„O analiză în primul rând la PDL, așa cum s-au analizat alegerile locale și cineva a cerut ca întreg Biroul să-și depună mandatul existând alți oameni care doresc să conducă, cum a fost echipa care a urmat după domnul Boc să

> Demisia ar fi un gest firesc, necesar pentru relansarea dreptei
> GHEORGHE FALCĂ

Atunci părea că se-nțeleg FOTO : S.T.

vedem ce urmează după depunerea unui mandat, să vedem o viziune exact pe ideea de a crea o dreaptă, pentru că o dreaptă nu se creează mâine, ci doar mâine se dă semnalul", spune primarul. Despre Blaga, Falcă este de părere că „la fel cum domnul Blaga și alte persoane cereau ca Biroul Permanent Național să-și depună mandatul după alegerile locale, lucrul acesta se va întâmpla și în acest moment".

Treabă complicată

La rândul său, Vasile Blaga a declarat că el și-a dat demisia de la PDL București în urma alegerilor locale din 2008, de la MAI, dar acum este „o situație mai complicată". „Eu, când am pierdut alegerile pentru București mi-am dat demisia, la Ministerul de Interne mi-am dat demisia, asta este o situație mai complicată. Am discutat cu colegii, va trebui să construim partidul ... Ar fi oportună în primăvară o convenție extraordinară. O conducere va trebui validată de un congres pentru a trece la restructurarea partidului", a explicat președintele democrat-liberalilor.

În privința criticilor venite din interiorul partidului, Blaga a comentat: „După război mulți viteji se arată". **JA-S.T.**

Mandatul din colegiul 3, contestat la BEC

Organizația arădeană consideră că atribuirea a două mandate de senator ARD nu este normală.

ARAD. Imediat după finalizarea atribuirii mandatelor de parlamentari, USL Arad a anunțat că va face contestație la Biroul Electoral Central, considerând că s-a făcut o greșeală, întrucât este imposibil ca un partid să primească două mandate la redistribuire. „Acum se lucrează la contestație. Suntem siguri că pe undeva s-a strecurat o greșeală, nu se poate ca două mandate să fie atribuite aceluiași partid. După atribuirea unuia, în mod automat celălalt revine altui partid. Nu este normal ca noi, care am câștigat alegerile atât la Senat cât și la Camera Deputaților să nu primim nimic la redistribuire, iar ARD să primească dintr-o dată două mandate de senator. În opinia noastră, mandatul trebuie să-i aparțină lui Dorel Popa, care s-a clasat pe primul loc", a declarat președintele PSD Arad, copreședinte al USL Arad.

Dorel Căprar FOTO:A.P.

Contactat telefonic, senatorul Traian Igaș spune că redistribuirea a făcut-o calculatorul, care nu poate greși. „Softul calculatorului este alcătuit în așa fel încât să asigure un echilibru în reflectarea opțiunilor electoratului, prin numărul deputaților și senatorilor fiecărui competitor politic. Dacă în cazul câștigării colegiilor cu peste 50% atribuirea se face în mod automat, în celelalte faze voturile rămase neutilizate se contabilizează la nivel național, iar rezultatele obținute de către partide în toate județele contează în atribuirea de mandate. Este o consecință a faptului că trebuie îndeplinite concomitent două condiții: asigurarea mandatelor pentru cei care câștigă uninominal, dar și respectarea reprezentativității partidelor la nivel național", a declarat Igaș. **JA-S.T.**

Primii de pe liste nu au prins mandat

Ciprian Luca, Lia Ardelean sau Ovidiu Marian. Cu toții au fost primii pe liste în funcție de voturi și coeficient, dar nu au prins mandate.

ARAD. Zeița Fortuna se pare că nu e social-liberală. Norocul la redistribuire a fost de partea ARD-ului, care a reușit un lucru cel puțin surprinzător: să trimită în Parlament deputați și senatori care au obținut scoruri mult mai mici decât contracandidații lor direcți, totul în urma unui proces ambigu de redistribuire.

Documentația pusă la dispoziție de către Biroul Electoral Central confirmă situația cel puțin surprinzătoarea. Potrivit BEC parlamentarii arădeni care nu au obținut mandate din prima redistribuire au fost clasificați după numărul de voturi și coeficientul electoral al circumscripției. În aceste condiții Ciprian Luca a fost primul clasat cu un total 11.311 voturi și un coeficient de 0,60, urmat fiind de Lia Ardelean cu 9.243 de voturi și un coeficient de 0,49. Abia cea de a treia poziție a fost ocupată de Eusebiu Pistru, cel care a și obținut mandatul, acesta având 7.781 de voturi și coeficient de 0,41. Mergând mai departe, poziția a patra a fost ocupată de Florin Galiș cu 7.458 voturi, iar de pe locul cinci a reușit să salte până în Parlament fostul ministru al Muncii, Claudia Boghicevici - 7.068 voturi.

Redistribuirea nu a ținut cont de voturile obținute FOTO:S.T.

De cealaltă parte, la Senat, lista a fost deschisă de Ovidiu Marian cu 26.304 voturi și un coeficient de 0,58. Însă, primul loc nu a fost suficient pentru a ajunge senator, Marian fiind bătut de către Mihai Răzvan Ungureanu, cel care s-a aflat pe poziția secundă cu 18.964 voturi. Situația este și mai interesantă când vine vorba de mandatul obținut de Igaș. Acesta s-a aflat doar pe locul cinci în clasament, în urma lui Gheorghe Feieș. **JA-A.P.**

USL a câștigat la votul politic

Indiferent de atribuirea de mandate, USL a câștigat la votul politic în nouă colegii din zece.

ARAD. Cu o singură excepție - colegiul deputațial 7 (Pecica), unde reprezentantul ARD - respectiv PDL - Iustin Cionca, a câștigat locul unu, USL a repurtat victorii zdrobitoare în toate colegiile.

Camera Deputaților

Colegiul 1: Flavius Măduța (USL) - 50,65%, Mihail Neamțu (ARD) - 32,09%, Gabriela Mihuț (PP-DD) - 8,1% (1.472 voturi), Toth Csaba (UDMR) - 5,56%;

Colegiul 2: Lia Ardelean (USL) - 45,21%, Claudia Boghicevici (ARD) - 34,57%, Florentina Gherghicean (PP-DD) - 8,78%, Szabo Mihaly (UDMR) - 7,10%;

Colegiul 3: Florin Galiș (USL) - 44,08%, Gheorghe Seculici (ARD) - 31,81%, Ioan Șcheau (PP-DD) - 11,92%, Farago Petru (UDMR) - 7,89%;

Colegiul 4: Mihăiță Calimente (USL) - 51,10 %, Călin Bibarț (ARD) - 19,95%, Octavian Stana (PP-DD) - 15,4%, Biro Zoltan (UDMR) - 8,9%;

Colegiul 5: Ciprian Luca (USL) - 49,24%, Eusebiu Pistru (ARD) - 33,87%, Cătălin Țițirigă (PP-DD) - 12,01% , Rozalia Czuth (UDMR) - 0,8%;

Colegiul 6: Dorel Căprar (USL) - 54,21%, Marius Gondor (ARD) - 21,74%, Romulus Remus Guțu (PP-DD) - 18,38%, Șipoș Gyorgy (UDMR) - 1,39%;

Colegiul 7: Iustin Cionca (ARD)- 32,13%, Avram Crăciun (USL) - 29,71%, Ștefan Dalca (PP-DD) - 18,25%, Kiraly Andras (UDMR) - 12,44%.

Senat

Colegiul 1 municipiul Arad: Ovidiu Marian (USL) - 46,90%, Mihai Răzvan Ungureanu (ARD) - 33,81%, Marcel Grec (PP-DD) - 9,94%, Cziszter Kalman (UDMR) - 6,71%;

Colegiul 2: Ioan Cristina (USL) - 52,16%, Gheorghe Feieș (ARD) - 28,78%, Dorin Filip (PP-DD) - 13,16%, Haasz Tibor (UDMR) - 4,75%%;

Colegiul 3: Dorel Popa (USL) - 44,35%, Constantin Traian Igaș (ARD) - 28,01%, Simona Man (PP-DD) - 19,54%, Almasi Vincze (UDMR) - 7,64%.

La vot, pe colegii FOTO:JA

Zona Sebiș, campioană la mobilizarea electoratului

Cel mai mare procentaj la prezența la vot s-a înregistrat în colegiul deputațial 5.

ARAD. Alegătorii din colegiul deputațial 5 - zona Sebiș - s-au situat pe primul loc în privința prezenței la urne, cu 40,65%, urmați de grădiștenii și micălăcenii din colegiul 1 și cei din cartierele Aurel Vlaicu, Bujac și Gai.

Pe locul patru sunt cei din colegiul 4 (zona Chișineu Criș, cu 36,31%), iar pe locul cinci, cei din zonele Aradul Nou și Alfa, cu 33,7%. Colegiul 6 - zona Lipova - este pe locul șase, cu 33,17%, iar pe șapte, colegiul 7, zona Pecica, având cel mai slab scor, 30,24%. Prezența mare la vot pe colegiul „campion" nu este întâmplătoare, acolo candidând oameni care au fost tot timpul pe teren, bătând toate localitățile și intrând din casă în casă pentru a-i mobiliza pe alegători, adică Ciprian Luca și Eusebiu Pistru, un deputat în funcție și un fost secretar de stat în cadrul Ministerului Transporturilor foarte activ, devenit după alegerile locale vicepreședinte al Consiliului Județean Arad.

Și dacă socotim prezența la alegerile senatorilor, Zona Sebiș împreună cu zona Chișineu Criș (colegiul senatorial 2) sunt pe primul loc, cu 38,5%, colegiul din municipiu este pe doi, cu 37,42%, ultimul fiind colegiul 3 - 31,72%.

JA-S.T.

Poliţiştii l-au reţinut FOTO: FAN

A spart două case din oraşul Pâncota

PÂNCOTA. Este vorba despre un bărbat în vârstă de 38 de ani din judeţul Neamţ. Potrivit poliţiştilor din Pâncota, bărbatul a pătruns prin efracţie în două case din oraş, de unde a furat bunuri a căror valoare ajunge la 2.000 de lei. Suspectul a fost reţinut şi urmează să fie prezentat instanţei cu propunere de arestare preventivă pentru infracţiunile de furt calificat şi tentativă la furt calificat. **JA – I.C.**

89

de sancţiuni în valoare de 15.400 de lei şi 72 de puncte de penalizare au aplicat poliţiştii rutieri în urma controalelor efectuate. De asemenea, agenţii de circulaţie au mai reţinut două permise auto şi tot atâtea certificate de înmatriculare. Totodată, agenţii de ordine publică au dat 15 amenzi şi au verificat opt sisteme de pază şi au intervenit pentru aplanarea a şase conflicte. **JA – I.C.**

O anexă a luat foc din cauza unui scurtcircuit

SÂMBĂTENI. Două autospeciale din cadrul Detaşamentului de Pompieri Arad şi una de la Serviciul Voluntar pentru Situaţii de Urgenţă Arad au intervenit pentru stingerea unui incendiu produs la anexa unei case din Sâmbăteni. După două ore şi jumătate, pompierii şi voluntarii au reuşit să stingă flăcările şi să limiteze pagubele, deoarece focul risca să cuprindă şi casa de locuit.

Potrivit ISU Arad, „În urma unei intervenţii dificile datorită temperaturilor scăzute şi a degajărilor mari de fum incendiul a fost limitat, localizat şi stins în limitele găsite reuşindu-se salvarea imobilului de locuit". Cauza probabilă a incendiului, spun reprezentanţii ISU Arad, este scurtcircuitul electric. În incendiu au ars 100 de metri pătraţi din acoperiş şi aparatele electrocasnice din bucătărie (frigider, aragaz etc.). **JA – I.C.**

A ars acoperişul FOTO: JA

RCS le-a pus pofta în cui

Ştiinţele exacte învăţate cu ajutorul canalului Discovery, un proiect educativ faultat de operatorul de cablu RDS-RCS.

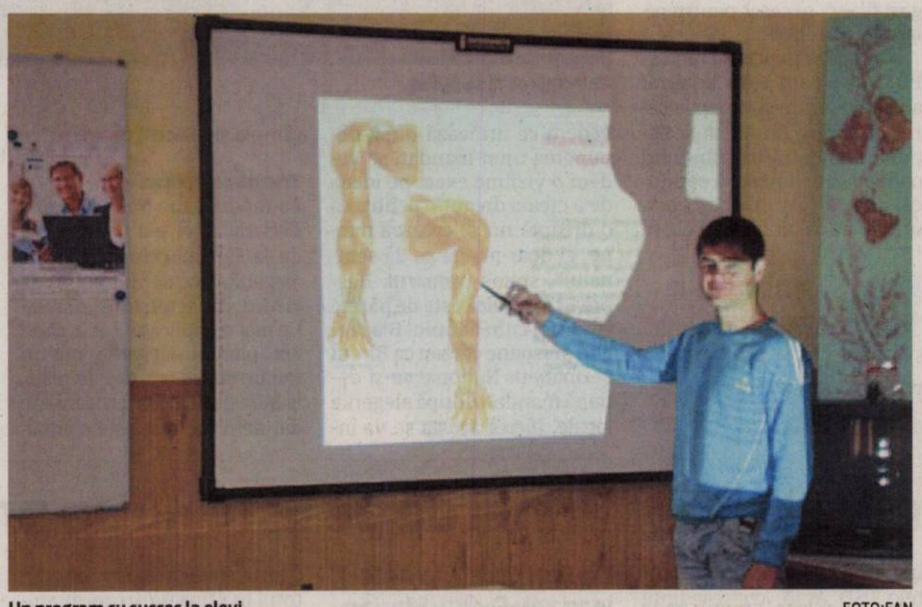

Un program cu succes la elevi FOTO:FAN

ARAD. Cât pe ce să devină un program de succes, dar n-a fost să fie. Pentru că o intervenţie din partea mediului privat l-a faultat. Nu l-a eliminat de tot din şcoală, dar i-a redus serios capacitatea de joc. „Şcoala Discovery" şchioapătă puţin pentru că principalul furnizor de programe TV, RCS-RDS, a renunţat la pachetul Discovery şi implicit şi la programul educaţional Şcoala Discovery.

Două şcoli, cu Discovery

În judeţul Arad, două mari şcoli beneficiază de oportunităţile acestui program: Liceul Pedagogic şi Colegiul Naţional „Vasile Goldiş". Din clasa a V-a şi până a XII-a, elevii au avut parte de predarea materiilor exacte cu suportul media oferit de acest canal. Li s-a deschis pofta de ştiinţe exacte, de chimie, matematică sau fizică explicate puţin altfel, mult mai atractiv şi mai pe gustul elevilor. Nimic nu este interesant dacă nu vine pe un canal media, fie el internet, sau televiziune. „Este un proiect care s-a bucurat de succes la elevi şi care a oferit un alt tip de suport al lecţiilor pentru profesori", aprecia Eugen Bocăniciu, directorul Colegiului „Vasile Goldiş" Arad.

Un proiect care va şchiopăta puţin pentru că elevii nu mai au posibilitatea să vizioneze aceste programe. Li s-a tăiat formula agreabilă de asimilarea a cunoştinţelor. „Profesorii au alternativa de a descărca de pe platforma Şcolii Discovery înregistrări parţiale ale lecţiilor şi le pot folosi fără probleme la ore, dar elevii nu mai pot urmări de acasă lecţiile care erau transmise pe programul respectiv", a precizat puţin Sorin Haiduc, directorul Liceului Pedagogic.

Şi pentru că abordarea multimedia a tradiţionalelor lecţii de la clasă a avut succes la elevi, cei de la Pedagogic au decis, cu ajutorul comitetelor de părinţi, să doteze fiecare sală de clasă cu un ecran cu diagonala de 127 cm. O lecţie pe ecran plat. Un fel de cinema la tine în clasă. Dar fără filme şi... fără Discovery. **JA-M.A.**

Petiţie on line

Iniţiatorii programului Şcoala Discovery au iniţiat o petiţie on-line care poate fi semnată de toţi cei care susţin programul, dar şi păstrarea pachetului Discovery în grila de programe a RCS-RDS. Pe pagina web a Şcolii Discovery.

„Locotenentul Împăratului" amânat pentru a opta oară

Cererea de revizuire a pedepsei înaintată de Dragoman, amânată pentru a opta oară.

ARAD. Daniel Dragoman, unul dintre „locotenenţii" lui Uţu Rohozneanu, condamnat la opt ani de închisoare, cere, din luna martie, revizuirea dosarului în care a fost judecat şi condamnat, în speranţa obţinerii unei pedepse mai blânde. Revizuirea dosarului nu a fost posibilă până la această dată deoarece acesta nu a sosit nici acum de la Înalta Curte de Casaţie şi Justiţie. Următorul termen în ceea ce priveşte cererea de revizuire înaintată de Daniel Dragoman, a fost stabilit pentru 24 ianuarie 2013. Tribunalul Arad este cel care va judeca cererea de revizuire şi tot instituţia arădeană este cea care solicită, din 23 martie 2012, trimiterea dosarului de la Înalta Curte de Casaţie şi Justiţie. Daniel Dragoman se află în spatele gratiilor din martie 2009. Dragoman a fost condamnat la opt ani de închisoare, alături de ceilalţi membri ai clanului Rohozneanu, pentru infracţiuni de tâlhărie, şantaj, loviri şi alte violenţe.

Şanse de înjumătăţire

Până la judecarea cererii de revizuire există însă posibilitatea ca Daniel Dragoman să beneficieze de reducerea pedepsei. Zvonurile îl dau pe Dragoman ca fiind unul dintre martorii cu identitate ascunsă care a depus mărturie în dosarul Traian Trifa. Dacă Înalta Curte de Casaţie şi Justiţie va hotărî condamnarea lui Ovidiu Răchită şi a lui Florin Moldovan, consideraţi ca fiind criminalii lui Traian, Dragoman, precum şi ceilalţi martori cu identitate ascunsă care au depus mărturie în acest caz, vor beneficia de înjumătăţirea pedepsei, aşa cum prevede legea 39/2003, articolul 9, potrivit căreia: „nu se pedepseşte persoana care, săvârşind una dintre faptele prevăzute la art. 7 alin. 1 denunţă autorităţilor grupul infracţional organizat mai înainte de a fi fost descoperit şi de a se fi început săvârşirea infracţiunii grave care intră în scopul acestui grup. Persoana care a săvârşit una dintre faptele prevăzute la art. 7 alin. (1) sau (3) şi care, în cursul urmăririi penale sau al judecăţii denunţă şi facilitează identificarea şi tragerea la răspundere penală a unuia sau mai multor membri ai unui grup infracţional organizat beneficiază de reducerea la jumătate a limitelor pedepsei prevăzute de lege". **JA – I.C.**

Daniel Dragoman FOTO: JA

Atelier de tâmplărie în flăcări pe Hunedoarei

Un incendiu violent FOTO:FAN

ARAD. Incendiu deosebit de violent pe strada Hunedoarei, acolo unde un atelier de tâmplărie şi o magazie de lemne au luat foc. Pompierii arădeni au intervenit mai bine de două ore pentru a stinge incendiul, care, potrivit primelor cercetări s-a produs din cauza unui scurtcircuit electric. „În momentul sosirii la faţa locului, incendiul se manifesta cu violenţă datorită prezenţei materialului combustibil la anexa unui imobil care avea rol de magazie pentru lemne. Prin metode specifice de răcire a zonei de ardere şi protecţia imobilului s-a reuşit izolarea şi lichidarea incendiului în aproximativ două ore fără a fi afectat imobilul de locuit. În incendiu a ars materialul lemnos din magazie şi dispozitive de tăiere", au declarat reprezentanţii Inspectoratului pentru Situaţii de Urgenţă Arad. **JA – I.C.**

Circulaţie îngreunată spre Nădlac din cauza unui TIR

Traficul rutier pe DN 7, înspre vama Nădlac, a fost îngreunat luni seara, după ce un TIR a ajuns în şanţ.

ARAD. Kilometri de autoturisme pe drumul care duce spre vama Nădlac şi nervi întinşi la maximum. Un TIR cu numere de înmatriculare de Bulgaria a ajuns în şanţul de pe marginea drumului Arad-Nădlac, din cauza neadaptării vitezei şi a drumului alunecos, un bărbat de 48 de ani fiind rănit în urma incidentului rutier. Potrivit IPJ Arad „din primele cercetări efectuate la faţa locului s-a stabilit că, în timp ce Stanislav S. de 46 de ani, din Bulgaria, conducea un autocamion marca Scania, pe DN7, din cauza drumului alunecos şi a neadaptării vitezei la condiţiile de drum, a părăsit partea carosabilă şi a intrat în şanţul de pe marginea drumului. În urma accidentului a rezultat vătămarea corporală gravă a unui bărbat, în vârstă de 48 ani, pasager în autocamion, care a fost transportat la Spitalul Clinic Judeţean de Urgenţă Arad, pentru acordarea îngrijirilor medicale." După producerea evenimentului rutier, autorităţile au încercat să ridice TIR-ul din şanţ cu ajutorul unei macarale, fapt ce a dus la o îngreunare a traficului pe Arad-Nădlac. Coloana de autovehicule s-a întins pe mai mulţi kilometri pe sensul de ieşire din ţară. **JA – I.C.**

N-a trecut de control FOTO:FAN

Egiptean prins cu acte false

CURTICI. Un egiptean, în vârstă de 34 de ani, a încercat să ajungă în Ungaria cu un act fals. Bărbatul călătorea ca pasager într-un tren care circula pe ruta Bucureşti-Budapesta. La controlul de frontieră, egipteanul a prezentat o carte de identitate italiană. După ce şi-au dat seama că au de-a face cu un act fals, poliţiştii de frontieră l-au reţinut pe egiptean. Acesta este cercetat pentru fals privind identitatea, uz de fals şi tentativă de trecere ilegală a frontierei de stat. **JA – I.C.**

Sport

„Sunt sigur că fotbaliştii de care nu mai avem nevoie îşi vor găsi repede echipă"

Adrian Falub, antrenor FC UTA

8

pistolari arădeni vor participa, la sfârşitul acestei săptămâni, la Cupa României la tir sportiv. CSM Arad se va baza, la competiţia programată în Bucureşti, pe: seniorii Marius Cenădan, Giorgiana Pintea, juniorii Loredana Sabău, Codrean Casian, junioarele II Melisa Nunciu, Mădălina Malicski, Robert Gal şi Cristian Mărcoşan.

„Renegaţii" mai aşteaptă clarificările

ARAD. Au fost puşi pe liber, dar deocamdată nu s-a clarificat problema lor. Aproape sigur, cei cinci fotbalişti vor primi actele în mână, plus banii la zi, pentru ca apoi contractele să fie reziliate pe cale amiabilă. Bucur, Calvin, Smaranda şi Chindriş trebuie, însă să mai aştepte, deoarece preşedintele Catanzariti nu le-a dat, deocamdată, actele şi banii, dar nici jucătorii nu spun că şi-ar fi găsit angajamente. **JA – L.S.**

Giovanni Catanzariti FOTO: L.S.

Va fi preluată UTA cu datorii?

ARAD. Deşi nu se mişcă ceva concret în privinţa preluării clubului de către investitorii germani reprezentaţi de Iulian Olaru, se pare că datele financiare sunt destul de clare. Actualul preşedinte, Giovanni Catanzariti ar solicita în jur de 200.000 de euro, dar problema ar fi în altă parte.

Este vorba de datoriile la Fisc, la foştii şi actualii jucători, care însumează, la această oră, se pare, în jur de 300.000 de euro. Oare, nemţii ar fi dispuşi să achite şi aceste datorii? De urmărit!

JA – L.S.

Copil începe anul 2013 în India

Tenismenul arădean Marius Copil şi-a stabilit turneele la care va participa la începutul noului sezon, primul fiind în India.

POIANA BRAŞOV. Aflat în aceste zile la Poiana Braşov, unde îşi încarcă „bateriile" pentru un an 2013 în care îşi doreşte pătrunderea în Top 100 ATP, arădeanul Marus Copil şi-a stabilit programul pentru începutul de sezon. Primul turneu din agenda sa este programat la cumpăna dintre ani, la Chennai (India), competiţie de categoria ATP 250 aleasă în defavoarea turneului de la Doha.

Pe parcursul primelor două luni ale anului viitor, reprezentantul CSM Arad are programate opriri în competiţii ce se desfăşoară în 7 ţări! „Tunarul din Carpaţi" va ajunge la: Chennai (turneu ATP250 cu premii de 385.150 de euro în India), Melbourne (calificări la Australian Open, primul Grand Slam al anului), Heilbronn (un challenger de 85.000 de euro în Germania), Cluj-Napoca (România vs Danemarca în Davis Cup), Rotterdam (calificări la un turneu ATP500 de 1.267.875 de euro în Olanda), Dornbirn (challenger în Austria; 106.500 euro) şi Dubai (calificări la un turneu ATP500 în Emiratele Arabe Unite; 1.785.500 euro). „Îmi doresc să continui evoluţiile bune din partea a doua a anului. Sper să continui urcuşul spre Top 100", afirmă Marius Copil, a treia „rachetă" a ţării. **JA – D.L.**

Marius Copil începe urcuşul în clasamentul ATP în îndepărtata Indie FOTO: FAN

Campionat în Cehia

Marius Copil (22 de ani; locul 160 ATP) va juca, între 16-19 decembrie, pentru titlul naţional din Cehia, fiind în echipa oraşului Prerov, vicecampioană în 2011. Alături de elevul lui Daniel Dobre în echipa Precheza Prerov sunt şi de alte vedete ale sportului alb: Denis Istomin (Uzbekistan), Dominik Hrbaty (Slovacia), Lukas Rosol, Renata Voracova sau Jiri Skoloudik (toţi Cehia). Campionatul Cehiei poate fi considerat un un mic Grand Slam, în loturile adversarelor echipei din Prerov fiind nume precum: Berdych, Kohlschreiber, F. Mayer, Stepanek, A. Radwanska, Kvitova sau Safarova.

Cupa Presei la şah rapid

ARAD. A treia ediţie a Cupei Presei la şah rapid va avea loc sâmbătă, 15 decembrie, de la ora 10.30, întrecerea fiind organizată de Şah Club Vados şi ARED. Competiţia, a 14-a a jurnaliştilor arădeni din acest an, se desfăşoară în sala de antrenamente a clubului Vados, situată în Ansamblul Rezidenţial RED1-UTA, Bloc R13, etaj 8, ap. 73 (interfon 73). Informaţii suplimentare pot fi obţinute de la Alin Câmpeanu (0722613128) şi Dan Lazăr (0720400429).

Un iPod pentru campion! Premiul cel mare, pus la bătaie de către organizatori, este un iPod. Primii zece clasaţi vor obţine vouchere de la ARED, ocupanţii podiumului fiind recompensaţi şi cu materiale şahistice, oferite de magazinuldesah.ro, cupe şi medalii.

Tabla de sah FOTO:FAN

Primele două ediţii au fost câştigate de Simion Toddoca (Jurnal Arădean), respectiv Ioan Hamza (Sportul Arădean).

CONCURS - Pariezi pe premiile JA, la final

Festivitatea de premiere are loc vineri, ora 16, la sediul Jurnal Arădean.

ARAD. Pariezi pe premiile JA, concurs organizat de Jurnal Arădean şi Aradon cu sprijinul unor sponsori, a ajuns la final. Pariezi pe premiile JA are trei parteneri media, care vor asigura fondul de premiere. Marele premiu este un Crăciun de vis pentru două persoane oferit de Hotel Parc din Moneasa. De asemenea, Saller şi Paradisul Copiilor oferă premiile celor clasaţi pe locurile II-V (echipament sportiv şi produse electrocasnice). Ocupanţii locurilor VI-X în clasamentul general vor primi abonamente pe trei luni la Jurnal Arădean şi câte o minge de fotbal. În plus, cea mai bine clasată dintre reprezentantele sexului frumos va fi premiată cu o minge de fotbal şi un aparat electrocasnic.

TOP 10

Cu precizarea că jocul Speranţa Turnu - Banatul Sînicolau Mic, de pe ultimul talon de concurs, a fost anulat, iată cum se prezintă clasamentul final: 1.Mara Viorel 124 p, 2.Kramer Gabriel 119 p, 3.Bota Sergiu 118 p, 4.Purda Silviu 109 p, 5.Torok Noemi 107 p, 6.Torok Ladislau jr. 103 p, 7.Musca Cornel 102 p, 8.Molnar Alexandru 99 p, 9.Bota Andreea 97 p, 10.Hamza Ioan 87 p. Şi primele clasate în clasamentul feminin: 1.Torok Noemi 107 p, 2.Bota Andreea 97 p, 3.Musca Alina 86 p, 4. Sferdian Simona 83 p, 5.Costea Roxana 81 p.

Premierea are loc vineri

În prezenţa reprezentanţilor sponsorilor concursului, Hotel Parc Moneasa, Saller şi Paradisul Copiilor, vineri, 14 decembrie, ora 16, la sediul redacţiei Jurnal Arădean (B-dul Revoluţiei nr. 62) va avea loc festivitatea de premiere a merituoşilor câştigători. Primii 10 clasaţi, în care intră şi cea mai inspirată dintre reprezentantele sexului frumos (Torok Noemi) sunt aşteptaţi vineri, pe baza actului de identitate, să-şi ridice premiile.

saller sports performance

Paradisul copiilor

Karl LaPlante poate face diferenţa sub panou FOTO: C.A.

Arădencele se întorc, azi, sub panoul european

Fetele de la Univ Goldiş ICIM se deplasează în Slovacia pentru un nou joc din Liga Europei Centrale.

NOVA VES. Pentru baschetbalistele de la Univ Goldiş ICIM urmează astăzi, ora 19, un nou examen european, confruntarea cu Spisska Nova Ves, contând pentru etapa a IV-a din faza grupelor Ligii Europei Centrale. Fără înfrângere în actualul sezon european, elevele pregătite de Dan Moraru şi Cristina Ciocan vor să-şi respecte statutul de favorite şi să bifeze un nou succes.

După trei zile libere, Monica Brosovszky şi coechipierele ei au revenit sub panou pentru a pregăti ultimele două examene oficiale ale anului, confruntarea mai sus menţionată din Slovacia şi returul sfertu-rilor de finală ale Cupei României, partida cu CSM Satu Mare, de pe 20 decembrie, tot în deplasare.

„Mergem în Slovacia să ne respectăm blazonul. Încercăm să încheiem cu victorii pe linie faza grupelor din actualul sezon al CEWL. Mulţumim primarului Gheorghe Falcă pentru sprijinul acordat în vederea realizării acestei deplasări" - a spus Marcel Urban, managerul Univ Goldiş ICIM.

Din păcate, Univ Goldiş ICIM nu va putea conta în acest joc pe Chrissy Givens, care a fost nevoită să plece de urgenţă în Statele Unite, pentru un deces în familie în urma unui tragic accident. Valoroasa jucătoare de peste ocean se va întoarce înapoi în ţară pentru returul cu CSM Satu Mare - Cupa României, de pe 20 decembrie. **JA-D.S.**

Companie transport marfa angajeaza
mecanic auto ,lacatus mecanic experienta minim 1 an.
Cv-ul pe e-mail office@filipspedition.ro,
la sediu : str.Avrig nr.43 , fax 027 216 657
508994

SC DITRE INTERNATIONAL SRL
Angajeaza:
- confectionere pt. masina de cusut
- operatori calculator masina CNC in fabrica (masini taiat pal si tesatura)
- tamplari
- tapiteri
- muncitori necalificati
- incarcat - descarcat
Oferim: salarii atractive,bonuri de masa,transport gratuit.
Informatii la sediul firmei din Arad,Str. a-III-a,Zona Industriala Vest, Nr. 3, tel . 0257/216610 intre orele 9-14 de luni pana vineri
(500094)

SOCIETATE COMERCIALA CU PROFIL MAROCHINARIE ANGAJEAZA
RESPONSABIL GESTIUNE SI APROVIZIONARE.
REPREZINTA UN AVANTAJ CUNOASTEREA LIMBII ITALIENE SI EXPERIENTA IN ACEST DOMENIU.
TEL : 0257/274060, OFFICE@BBACCESSORIES.RO
508970

JURNAL ARĂDEAN

Oscilaţii pe bandă economică

Fluctuaţii importante au fost înregistrate de Oficiul de Comerţ, mediul economic fiind în continuă schimbare.

Firmele se străduiesc să supravieţuiască într-un mediu în continuă schimbare FOTO: FAN

ARAD. Mediul economic arădean este departe de a ajunge la o stabilitate. În fiecare lună câteva sute de firme dispar de pe piaţă, în timp ce alte câteva sute se înfiinţează cu speranţa că vor putea învinge în lupta cu birocraţia şi piaţa de desfacere şi vor putea raporta profit la final de an fiscal. În zece luni, Aradul a pierdut 1.635 de firme, în timp ce alte 2.278 de companii au fost înfiinţate.

Raportul pe trimestre

Începutul de an a fost unul plin de speranţă şi optimism pentru mediul economic. Întreprinzătorii arădeni au decis să înfiinţeze nu mai puţin de 747 de firme în perioada ianuarie-martie 2012. Luna cea mai bună din acest punct de vedere a fost luna martie, când nu mai puţin de 302 societăţi au fost înfiinţate, potrivit Oficiului pentru Registrul Comerţului. Pe de altă parte, balanţa a fost echilibrată de radieri. 538 de societăţi au dispărut de pe piaţa economică. Chiar dacă în acest prim trimestru au fost raportate cele mai multe înregistrări de societăţi, tot în acest trimestru a fost înregistrată şi singura lună când radierile au depăşi înfiinţările: ianuarie - 191 înfiinţări, 196 radieri.

Cel de al doilea trimestru a confirmat intenţia investitorilor de a veni pe piaţa arădeană şi de a înfiinţa firme. 706 societăţi au început să fiinţeze în Arad, în perioada aprilie - iunie. Radierile au fost la acelaşi nivel ca cele din primele trei luni, cu precizarea că în luna mai s-a depăşit pragul de 200 de radieri. Tendinţa de redresare s-a păstrat şi în ultimele patru luni raportate până în acest moment. În urma raportării a zece luni de activitate economică, Aradul a câştigat 2.278 de societăţi, dar a şi pierdut alte 1.635 de companii.

Concluzionând, mediul economic arădean este într-un proces de reorganizare, de redresare după efectele nimicitoare ale crizei mondiale. Rămâne de văzut cum se va încheia anul 2012 şi care vor fi prognozele pentru 2013.

ANDREEA PINTEA
andreea.pintea@informmedia.ro

Minim la radieri

Lunile august şi septembrie au fost cele care au marcat cele mai puţine radieri din acest an. Doar 71 de societăţi au dispărut în august, iar în septembrie numărul acestora a urcat doar cu câteva zeci până la 98. Din păcate, însă, tendinţa nu s-a menţinut, radierile ajungând din nou la peste 200 în luna octombrie.

COMENTARIU

Simion Todoca

Moartea vine din calculator

Este titlul unuia dintre rarisimele filme de acţiune româneşti de pe vremea răposatului, dar se potriveşte de minune cu sistemul distribuirii mandatelor de parlamentari la acest scrutin. Oricât am încerca să înţelegem, este greu de acceptat ca oamenii care au câştigat cele mai multe voturi în colegiile lor să rămână pe dinafară, iar în locul lor să meargă în Parlament unii care au obţinut mai puţin de 15%. Este o crasă nesimţire, o bătaie de joc la adresa cetăţenilor, care mă face să mă întreb dacă nu cumva această porcărie face parte dintr-o strategie de descurajare a prezenţei la urne. Pusă la cale prin complicitatea partidelor politice, a politicienilor hulpavi care nu mai au nicio ruşine şi niciun respect faţă de cetăţeanul umilit, minţit, folosit pe post de sclav.

> Vin ai lor, vin şi ai noştri, noi rămânem tot ca proştii

Nerușinații profitori ai acestui sistem dau vina pe calculator, după cum fac şi şefii partidelor faţă de colegii lor care au rămas acasă, deşi au câştigat. De ce nu spun că acel nenorocit de calculator nu face de capul lui, ci pune în aplicare un sistem pe care l-au introdus niște indivizi? Cum se face că la celebrele redistribuiri barosanii partidelor, fie că sunt la guvernare, fie că sunt în opoziţie, sunt scoşi de către calculator ca beneficiari? Dacă atât USL-iştii cât şi ARD-iştii spun că este o mare porcărie, de ce au acceptat sistemul? Liviu Dragnea spunea că s-a speriat când a văzut că numărul parlamentarilor va creşte până aproape de 600, că nici nu îşi imagina că se va ajunge la aşa ceva. Nu, zău, când introduci un algoritm, un sistem, în calculator, cât de greu este să faci simulări, ca să îţi faci o idee despre ce s-ar putea întâmpla?

Cât de proşti ne cred aceşti politicieni şi până când cred că vor mai răbda românii să fie trataţi cu atâta lipsă de bun simţ? Oare, chiar nu mai există altă soluţie decât ieşirea în stradă, nu cu pancarte şi cu talângi, de care nu se mai sinchisesc politicienii, ci cu ciomege, securi şi pistoale? Sunt foarte curios să aud ce vor spune politicienii care, precum poporul, au fost manipulaţi de către şefii lor de partid şi prostiţi să accepte tot ce li s-a ordonat, habar neavând că sunt tocmai buni de sacrificat.

simion.todoca@informmedia.ro

Mircea Boran FOTO:JA

Mircea Boran, preşedinte Foto Club Arad

ARAD. Foto Club Arad va organiza un curs foto de iniţiere, gratuit, pentru elevi şi studenţi cu vârste cuprinse între 15-24 ani şi, în anuminte condiţii, pentru celelalte persoane. Cursul va începe pe 14 decembrie, ora 17, la Colegiul Naţional „Elena Ghiba Birta". Prima întâlnire va fi una de cunoaştere şi de prezentare a conţinutului acestui curs fără alte obligaţii ulterioare. „Totodată - a precizat Mircea Boran, preşedintele Foto Club Arad - vom reîncepe cursul autorizat de perfecţionare în fotografie, probabil în cursul lunii ianuarie 2013. Până acum acest curs a fost absolvit de peste 100 de persoane". **JA-V.F.**

Cristian Alunaru, şeful avocaţilor arădeni

ARAD. Avocaţii din Baroul Arad şi-au ales un nou decan: Cristian Alunaru. Doctor în drept şi conferenţiar universitar, el este avocat în Baroul Arad de peste 34 de ani.

Proaspăt ales în noua funcţie, Cristian Alunaru ne-a declarat: „Voi milita pentru îmbunătăţirea situaţiei actuale a profesiei de avocat, care prin legislaţia adoptată în ultima perioadă a suferit numeroase lovituri nedrepte. Mă voi strădui să reprezint cu onoare Baroul Arad în faţa instituţiilor statului, a conducerii avocaturii pe plan naţional, dar şi în plan internaţional. Voi face tot ce îmi stă în putinţă pentru a îmbunătăţi imaginea profesiei de avocat în general şi a Baroului Arad în special, asigurând o mai largă deschidere internaţională. Voi rămâne întotdeauna acelaşi coleg deschis şi receptiv la toate problemele avocaţilor."

Prin activitatea sa profesională şi academică, Cristian Alunaru s-a făcut cunoscut nu doar în România, ci şi în Europa, fiind membru în numeroase organisme juridice şi academice internaţionale: membru în Consiliul de conducere al Institutului European de Drept de la Bruxelles, membru al Uniunii Juriştilor din Germania, al Uniunii Juriştilor din Austria, al Centrului de cercetare pentru răspundere delictuală al Academiei de Ştiinţe a Austriei, al Grupului de cercetare pentru dezvoltarea dreptului european şi reforma dreptului privat al Universităţii din Viena, Profesor invitat la Universitatea de Ştiinţe Economice din Viena etc. **JA-D.D.**

Servicii profesionale prin „ProAct"

Prin proiectul „ProAct" derulat de Fundaţia Bethany, DGASPC Arad şi UVVG.

ARAD. 270 de persoane cu dizabilităţi din judeţul Arad au beneficiat, de la începutul anului trecut până acum, de proiectul „ProAct - Măsuri active pentru integrarea profesională a persoanelor cu handicap". Este vorba despre persoane cu handicap care nu sunt asistate în sistemul instituţional şi care au acces ceva mai greu la serviciile de integrare socio-profesională.

„Prin acest proiect, persoanele cu handicap au beneficiat de o evaluare individuală, apoi au fost orientate către cursuri de formare de competenţe generale şi cursuri de calificare profesională - lucrător în comerţ, masaj, lucrător în alimentaţie, lucrător în tricotaje-confecţii, tapiţer. La final, s-a făcut orientare şi mediere profesională. Am organizat două burse ale locurilor de muncă pentru persoane cu handicap, 36 dintre beneficiari fiind în cele din urmă angajaţi. Am avut norocul să întâlnim foarte multă deschidere la angajatorii din Arad" - punctează Codruţa Darida, manager de proiect. Ea este şi preşedinte al Fundaţiei serviciilor Sociale Bethany din Timişoara, care a implementat proiectul în parteneriat cu Direcţia Generală de Asistenţă Socială şi Protecţia Copilului (DGASPC) Arad şi UVVG.

> Am avut norocul să întâlnim foarte multă deschidere la angajatorii din Arad
> CODRUŢA DARIDA

S-au împărţit diplome la conferinţa de închidere a proiectului FOTO: D.D.

Iată şi câteva din opiniile beneficarilor proiectului ProAct: „Am aflat lucruri noi care mă pot ajuta foarte mult"; „M-am deconectat din stresul pe care îl aveam"; „Apreciez faptul că suntem priviţi egal ca oameni, fără a fi marginalizaţi, fără diferenţe şi milă".

„Aşteptările au fost mari de la acest proiect, rezultatele sunt bune. Dar noi dorim să fie şi mai bune, dorim să continuăm acest proiect, să avem şi mai mulţi beneficiari" - încheie Edita Iuhasz, director al DGASPC Arad. **JA-D.D.**

„Paznic de vânătoare", la prima promoţie

ARAD. Prima serie a cursului de „Paznic de vânătoare", organizat de Fundaţia Universitară „Vasile Goldiş", s-a încheiat în zilele acestea.

Cursul care este de nivel II de calificare s-a bucurat de un mare succes datorită faptului că în acest domeniu se ducea lipsă de persoane calificate.

Desfăşurarea examenului a avut loc la Colegiul Particular „V. Goldiş" în prezenţa unei comisii, numită de Agenţia Judeţeană pentru Plăţi şi Inspecţie Socială - Comisia de Autorizare a Furnizorilor de Formare Profesional şi a constat dintr-o probă teoretică şi una practică.

După cum afirmă prof. Romeo Trifa, directorul Departamentului Învăţământ din cadrul Fundaţiei Universitare „V. Goldiş", acest curs a fost benefic şi umple un gol pe piaţa forţei de muncă. **JA-V.F.**

La sediul diplomaţiei române din capitala cehă FOTO: FAN

Locul II la Festivalul de colinde de la Praga

PRAGA. Corul de cameră „Vestitorii" şi corul mixt „Naşterea Domnului", ambele aparţinând parohiei Arad Micălaca Veche II, au participat recent la cea de-a XXII-a ediţie a Festivalului Internaţional de Colinde şi muzică de Advent, premiul „Petr Eben". Corurile arădene au obţinut merituoase punctaje pentru locul II. Pe lângă prestaţia din cadrul concursului, coriştii din Micălaca au interpretat colinde româneşti şi la un concert în aer liber ce a avut loc în capitala Cehiei, dar şi la un concert organizat de comunitatea românilor din Brno. Alături de preotul Iacob Bupte şi dirijoarea Magdalena Lodi, membrii corului au fost primiţi la Ambasada Română la Praga. **JA-D.D.**

Porsche 911 GT3 Cup

PUTERE. Cea de-a şaptea generaţie de 911, cunoscută şi sub indicativul 991, are deja un an de când străbate şoselele lumii, iar lansarea modelului de raliuri bazat pe platforma sa era doar o chestiune de timp.

Aşadar, noul GT3 Cup este aruncat în focul bătăliei de pe circuit înarmat cu un motor de 3,8 litri cu şase cilindri în linie care pune umărul la treabă cu 453 CP livraţi la 7.500 rpm. Pentru prima dată într-un model Porsche Cup, transmisia în şase trepte este controlată cu ajutorul padelelor de pe volan, direcţionarea puterii rămânând cea clasică pentru Porsche, spre puntea spate.

Şi cum în raliuri anvelopele sunt la fel de importante ca şi puterea motorului, GT3 Cup vine încălţat cu un set de anvelope Michelin late de 27 cm pe faţă şi de 31 cm pe spate. Inovator este şi sistemul de frânare, care acum vine cu discuri de frână ventilate din oţel, de 380 mm şi etriere cu pistonaşe.

După spusele lui Timo Bernhard, toate aceste caracteristici fac ca noul GT3 Cup să fie mult mai uşor de condus la limită, fiind un model extrem de bine echilibrat.

BMW Seria 4 Coupe

CONCEPT. Ne-am obişnuit ca, în gama BMW, berlinele şi breakurile să poarte ca indicativ cifre impare, iar versiunile sportive cifre pare. Excepţia era BMW Seria 3 Coupe, care acum se va alinia regulii generale. Aşadar, noul coupe de clasă medie, bazat pe platforma lui BMW Seria 3, se va numi BMW Seria 4 şi este prefigurat de conceptul cu acelaşi nume, care va vedea lumina reflectoarelor la Salonul Auto Detroit 2013. BMW Seria 4 Coupe Concept are acelaşi ampatament cu berlina BMW Seria 3 (2.810 mm), dar ecartamentele faţă şi spate sunt crescute cu 2 mm, respectiv 10 mm. Coupe-ul e mai lat cu 15 mm decât berlina, având o lăţime de 1.826 mm, iar înălţimea e mai redusă cu peste 6 cm, fiind de 1.362 mm, pentru o aerodinamică mai bună.

Interesant, lungimea de 4.641 mm a lui BMW Seria 4 Coupe e mai mare cu 2 cm decât a berlinei Seria 3, în principal datorită spoilerelor faţă şi spate complet redesenate în cazul conceptului - rămâne de văzut dacă designul inedit al acestora va fi păstrat şi pe versiunea de serie.

Avanpremieră

Mercedes-Benz E-Class facelift a fost dezvăluit fără camuflaj înainte de lansarea oficială a modelului, care va avea loc la Salonul Auto Detroit în ianuarie 2013. Cele mai vizibile noutăţi faţă de actualul model sunt barele de protecţie, care au un design asemănător cu cele de pe GLK facelift, şi farurile şi stopurile cu LED-uri.

Noul Audi RS6 Avant, breakul cu 560 CP!

Modelul se adresează celor care vor să îmbine sportivitatea cu spiritul practic.

FORŢĂ. Audi a găsit o nişă interesantă pentru amatorii de maşini sportive: breakurile. Aşa încât apariţia noului Audi RS6 Avant nu poate fi trecută cu vederea, mai ales dacă ne gândim că, faţă de un BMW M5, plusează la capitolul spirit practic printr-un portbagaj mult mai mare şi cu o modularitate specifică unui break.

Detalii stilistice

Noul Audi RS6 Avant îşi arată forţa încă de la prima privire, prin detalii stilistice mici, dar de mare efect. În partea frontală, spoilerul cu două prize de aer laterale imense primeşte două ornamente din aluminiu polişat, care amintesc de nişte branhii, în timp ce pe grila centrală, sub numărul de înmatriculare, tronează inscripţia „quattro".

Dacă oglinzile eloxate şi jantele de 20 inci (sau, opţional, 21 inci) nu surprind, fiind de aşteptat pe un Audi RS, în spate peisajul devine delicios pentru fanii maşinilor foarte puternice, graţie celor două evacuări foarte generoase, care încadrează un difuzor suficient de vizibil. În plus, hayonul primeşte un eleron care completează tabloul sportiv.

Interior sportiv

Interiorul noului Audi RS6 Avant se distinge de al unui A6 normal prin volanul sportiv, prin inserţiile din fibră de carbon de pe bord şi prin tapiţeria specială din piele pentru scaunele sport. În spate, RS6 Avant oferă două locuri, iar, opţional, poate primi o banchetă pentru trei persoane. Portbagajul poate ajunge până la maximum 1.680 de litri, unic pentru o maşină cu valenţe supersport.

Motor şi tracţiune

Iar termenul „supersport" are deplină acoperire în fapte, pentru că sub capota lui Audi RS6 Avant regăsim un motor V8 biturbo de 560 CP şi cu un cuplu maxim de 700 Nm/1.750-5.500 rpm. Cutia de viteze este automată secvenţială Tiptronic, având 8 trepte şi, evident, padele pe volan.

Prin urmare, nu e de mirare că performanţele afişate de Audi RS6 Avant sunt de top: demaraj 0-100 km/h în doar 3,9 secunde (cu 0,4 secunde mai bine decât BMW M5), iar viteza maximă, limitată la 250 km/h, poate atinge 305 km/h dacă se optează pentru pachetul de upgrade tehnic Dynamic Plus. RS6 Avant nu ar putea fi o sportivă eficientă dacă nu ar beneficia de tracţiunea integrală quattro, dotată cu sistemul "torque vectoring", pentru controlul vitezei de rotaţie a roţilor în curbe şi transferul imediat al cuplului motor spre roţile cu motricitatea mai bună.

Suspensie

Standard, suspensia este pneumatică, dar pentru amatorii de sportivitate suplimentară există opţiunea unei suspensii cu amortizoare şi arcuri racing, împreună cu un sistem DRC (Dynamic Ride Control). În plus, sistemul ESP poate fi dezactivat complet pentru senzaţii hardcore.

Preţ nespecificat

Pentru moment, preţul lui Audi RS6 Avant nu a fost comunicat, lansarea sa mondială fiind de aşteptat să se consume la Salonul Auto Geneva 2013.

Touareg-ul cu şenile

TUNNING. Filiala suedeză a constructorului german VW, denumită Volkswagen Group Sweden, a transformat un model Touareg într-o maşină care nu are probleme cu zăpada uriaşă. Pentru că, în loc de roţi, este dotată cu şenile. Mai exact, maşinii i-au fost montate şenile de origine American Mattricks. În urma transformării, acest VW Snowareg (aşa e denumirea lor!) poate rula prin zăpadă cu o viteză maximă de 64 km/h. Poate părea cam puţin, dacă ne gândim că sub capota lui VW Snowareg avem un motor V8 TDI de 340 CP şi 800 Nm. Pe de altă parte, noul set de şenile aduce o masă suplimentară considerabilă, iar angrenajul oricum nu suportă o viteză mai mare. Oficialii suedezi au făcut deja proba acestui VW Snowareg în condiţii reale, iar acum aşteaptă comenzi de la firmele interesate. Nu se ştie încă preţul unui VW Snowareg.

ARĂDENII SE DISTREAZĂ: **Balul bobocilor la „Ghiba Birta"**

aradon.ro

cicor electronic solutions

Companie cu capital elveţian, producătoare de electronică,

ANGAJEAZA:

Lacatus mecanic

Prelucrator prin aschiere, mecanica fina

Montatoare subansamble

NOI VA OFERIM
- Un loc de muncă la standard occidental
- Salariu de incadrare atractiv, prime lunare
- Tichete de masa din prima zi de angajare
- Transport gratuit

Pentru a vă alatura echipei noastre, aveţi nevoie de
Îndemânare şi seriozitate
Disponibilitate de a lucra pe 3 schimburi
VĂ AŞTEPTĂM în Arad, Zona Industrială Vest, str.I, nr.10
Cererile de angajare se completeaza la sediul societatii sau trimiteti un CV la adresa de **e-mail HR@systronics.ro sau** la **nr fax 0257.216.733**
Informatii suplimentare la nr de telefon 0257.285.944

(510371)

RESTAURANTUL HOTELULUI BEST WESTERN CENTRAL

angajeaza

BUCATAR

Cerinte:
- pregatire si experienta in domeniu
- domiciliul in Mun. Arad

AJUTOR BUCATAR

Cerinte:
- pregatire si experienta in domeniu
- domiciliul in Mun. Arad

CV-urile se depun la sediul societatii din Arad, Str. Horia nr. 8

(510618)

BCC CABINET INDIVIDUAL DE INSOLVENŢĂ

CABINETUL INDIVIDUAL DE INSOLVENŢĂ BEJINAR COSMIN CĂLIN

Desemnat lichidator judiciar prin încheierea civilă nr. 935 pronunţată în şedinţa Camerei de consiliu din 29.11.2012 în dosarul nr. 8304/108/2012, aflat pe rolul Tribunalului Arad, Secţia Civilă, privind pe debitoarea

S.C. SECOND MOBEL LAGER S.R.L.

Cu sediul în Arad, str. Zarie Ştefan, nr. 68, jud. Arad

Anunţă toţi creditorii

Că faţă de această societate a fost **deschisă procedura simplificată a insolvenţei** prevăzută de Legea nr. 85/2006, prin **încheierea civilă nr. 935 / 29.11.2012.**

Potrivit prevederilor art. 62, alin. 1, lit. b din Legea nr. 85/2006, **termenul limită pentru înregistrarea creanţelor** se împlineşte la data de **21.12.2012.**

Termenul de verificare a creanţelor şi întocmire a tabelului preliminar al creanţelor este fixat pentru data de 31.12.2012.

Termenul de definitivare a tabelului creanţelor este fixat pe **13.01.2013**.

Vă aducem la cunoştinţă că nedepunerea cererii de creanţă în termenul menţionat atrage incidenţa prevederilor art. 76 din Legea nr. 85/2006.

(511667)

ANUNT PUBLIC

"**DIRECTIA SILVICA ARAD**, titular al planului **REAMENAJAREA OCOLULUI SILVIC CRIS**, aduce la cunostinta publicului ca decizia etapei de incadrare , din procedura de reglementare conform H.G. nr. 1076/2004 , este cea de adoptare a planului fara aviz de mediu.

Propunerile de reconsiderare ale deciziei se vor transmite in scris , in termen de 10 zile calendaristice , la sediul ARPM Timisoara , B- dul Liviu Rebreanu nr. 18 – 18A , Timisoara."

(511840)

CABINET INDIVIDUAL DE INSOLVENŢĂ SINKOVICZ TEODORA GABRIELA

În calitate de lichidator judiciar al **SC C-TIN BIA SRL**, cu sediul în loc. Cladova, nr. 66, comuna Paulis, jud. Arad, înregistrată la ORC Arad sub nr. J02/1001/2008, având CUI 24007901, în temeiul art. 61 alin. 3 din Legea nr. 85/2006 notifică pe toţi creditorii că prin Încheierea civilă nr. 2991/22.11.2012 în Dosarul 7097/108/2012 s-a deschis procedura falimentului prevăzută de Legea nr. 85/2006 împotriva **SC C-TIN BIA SRL.**

Creditorii vor depune declaraţiile de creanţă până în data de 19.12.2012 la grefa Tribunalului Arad, acestea trebuind să îndeplinească cerinţele prevăzute în art. 65 din Legea nr. 85/2006.

Relaţii la tel. / fax. 0257258020.

CABINET INDIVIDUAL DE INSOLVENŢĂ SINKOVICZ TEODORA GABRIELA

În calitate de lichidator judiciar al **SC FANTASY GRUP DEVELOPMENT SRL**, cu sediul în loc. Arad, str. Ceaikovski, nr. 9, ap. 5, jud. Arad, înregistrată la ORC Arad sub nr. J02/361/2008, având CUI 23379230, în temeiul art. 61 alin. 3 din Legea nr. 85/2006 notifică pe toţi creditorii că prin Încheierea civilă nr. 2992/22.11.2012 în Dosarul 7098/108/2012 s-a deschis procedura falimentului prevăzută de Legea nr. 85/2006 împotriva **SC FANTASY GRUP DEVELOPMENT SRL.**

Creditorii vor depune declaraţiile de creanţă până în data de 19.12.2012 la grefa Tribunalului Arad, acestea trebuind să îndeplinească cerinţele prevăzute în art. 65 din Legea nr. 85/2006.

Relaţii la tel. / fax. 0257258020.

CABINET INDIVIDUAL DE INSOLVENŢĂ SINKOVICZ TEODORA GABRIELA

În calitate de lichidator judiciar al **SC LARDEM GI-AL CONSTRUCT SRL**, cu sediul loc. Tisa Nouă, FN, comuna Fântânele, jud. Arad, înregistrată la ORC Arad sub nr. J02/484/2008, având CUI 23489357, în temeiul art. 61 alin. 3 din Legea nr. 85/2006 notifică pe toţi creditorii că prin Sentinţa civilă nr. 2953/21.11.2012 în Dosarul 7099/108/2012 s-a deschis procedura falimentului prevăzută de Legea nr. 85/2006 împotriva **SC LARDEM GI-AL CONSTRUCT COM SRL.**

Creditorii vor depune declaraţiile de creanţă până în data de 21.01.2013 la grefa Tribunalului Arad, acestea trebuind să îndeplinească cerinţele prevăzute în art. 65 din Legea nr. 85/2006.

Relaţii la tel. / fax. 0257258020. (511843)

ANUNŢ PUBLIC

MORCAN IOAN MARCEL titular al PUZ - **MICROCOMUNITATE DE 5 CASE UNIFAMILIALE** - amplasat în Arad, Cartierul Bujac, str. Orizontului F.N., anunţă publicul interesat asupra **depunerii solicitării de obţinere a avizului de mediu.**

Informaţiile privind conţinutul documentaţiei tehnice a proiectului propus pot fi consultate la sediul APM Arad, str. Splaiul Mureşului F.N., zilnic (orele 8:00-16:00).

Observaţiile publicului se primesc la sediul APM Arad, str. Splaiul Mureşului F.N., în termen de 18 zile de la publicarea anunţului.

(510382)

aradjob.ro

ACTIV GRUP IPURL

Lichidator judiciar al **S.C. ROM AUTOMATE S.R.L.** cu sediul în Arad, str. Eftimie Murgu, nr. 74-76, jud. Arad, identificată prin C.U.I. 11837539, Nr. O.R.C. J02/264/1999 în temeiul art. 61 alin. 3 din Legea nr. 85/2006 notifică pe toţi creditorii că, prin Incheierea nr. 3022/26.11.2012 în dosarul 7187/108/2012 s-a deschis procedura falimentului prevăzută de Legea nr. 85/2006 împotriva S.C. ROM AUTOMATE S.R.L Creditorii vor depune declaraţiile de creanţă până în data de11.01.2013 la grefa Tribunalului Arad, acestea trebuind să îndeplinească cerinţele prevăzute în art. 65 din Legea nr. 85/2006. Relaţii la telefon/fax 0257/214821.

ACTIV GRUP IPURL

Lichidator judiciar al **S.C. PLAY & ENTERTAINMENT SERVICE S.R.L.** cu sediul în Arad, str. Micalaca, bl. 253, ap. 1, jud. Arad, identificată prin C.U.I. 16386146, Nr. O.R.C. J02/772/2004 în temeiul art. 61 alin. 3 din Legea nr. 85/2006 notifică pe toţi creditorii că, prin Incheierea nr. 3020/26.11.2012 în dosarul 7174/108/2012 s-a deschis procedura falimentului prevăzută de Legea nr. 85/2006 împotriva S.C. . PLAY & ENTERTAINMENT SERVICE S.R.L Creditorii vor depune declaraţiile de creanţă până în data de 11.01.2013,la grefa Tribunalului Arad, acestea trebuind să îndeplinească cerinţele prevăzute în art. 65 din Legea nr. 85/2006. Relaţii la telefon/fax 0257/214821.

ACTIV GRUP IPURL

Lichidator judiciar al **S.C. AREDA GROUP S.R.L.** cu sediul în Arad, str. Steagului nr. 38, jud. Arad, identificată prin C.U.I. 7661000, Nr. O.R.C. J02/499/1995 în temeiul art. 61 alin. 3 din Legea nr. 85/2006 notifică pe toţi creditorii că, prin Incheierea nr. 3021/26.11.2012 în dosarul 7180/108/2012 s-a deschis procedura falimentului prevăzută de Legea nr. 85/2006 împotriva S.C. AREDA GROUP S.R.L Creditorii vor depune declaraţiile de creanţă până în data de 11.01.2013,la grefa Tribunalului Arad, acestea trebuind să îndeplinească cerinţele prevăzute în art. 65 din Legea nr. 85/2006. Relaţii la telefon/fax 0257/214821.

ACTIV GRUP IPURL

Lichidator judiciar al **S.C. DENI-ALL FASHION S.R.L.** cu sediul în Arad, str. Aleea Tomis, nr. 1, bl. X6, sc. D, ap. 12, jud. Arad, identificată prin C.U.I. 21356591 Nr. O.R.C. J02/546/2007 în temeiul art. 61 alin. 3 din Legea nr. 85/2006 notifică pe toţi creditorii că, prin Incheierea nr. 3019/26.11.2012 în dosarul 7170/108/2012 s-a deschis procedura falimentului prevăzută de Legea nr. 85/2006 împotriva S.C. DENI-ALL FASHION S.R.L Creditorii vor depune declaraţiile de creanţă până în data de 11.01.2013,la grefa Tribunalului Arad, acestea trebuind să îndeplinească cerinţele prevăzute în art. 65 din Legea nr. 85/2006. Relaţii la telefon/fax 0257/214821.

ACTIV GRUP IPURL

Lichidator judiciar al **S.C. RORAL S.R.L.** cu sediul în Arad, str. V. Moga, nr. 22, jud. Arad, identificată prin C.U.I. 1682402, Nr. O.R.C. J02/1462/1992 în temeiul art. 61 alin. 3 din Legea nr. 85/2006 notifică pe toţi creditorii că, prin Incheierea nr. 3016/26.11.2012 în dosarul 7670/108/2012 s-a deschis procedura falimentului prevăzută de Legea nr. 85/2006 împotriva S.C. RORAL S.R.L Creditorii vor depune declaraţiile de creanţă până în data de 11.01.2013,la grefa Tribunalului Arad, acestea trebuind să îndeplinească cerinţele prevăzute în art. 65 din Legea nr. 85/2006. Relaţii la telefon/fax 0257/214821.

(511843)

Societate austriaca , ***angajeaza***

FUNCTIONAR LOGISTICA(ACHIZITII)

Cerinte obligatorii:
- limba germana; operare PC

CV-urile se trimit prin e-mail: b.ardelean@roco.cc
sau fax : ***0357/422111***

(511844)

GARSONIERE

- **Cumpăr cu** plata pe loc!!! garsonieră, apartament una cameră, 0752.510.776. 735431
- **Vând garsonieră** amenajată, 6 Vânători, 0749.197.142. 511674
- **Vând garsonieră** centrală, decomandată, tot confortul, mobilat, etajul I, str. Buşteni 14. Telefon 0257/468729. 325513
- **Vând garsonieră** parter, bloc ARIS (UTA), merită văzută, 0741.155.521. 483524
- **Vând garsonieră,** bloc Aris UTA, merită văzut, preţ bun, 0741.155.521. 508919

AP.1 CAMERĂ

- **Vând apartament** 1 cameră, ultracentral. Telefon 0753.336.113. 508968

AP.2 CAMERE-ARAD

- **Cumpăr cu** plata pe loc apartament 2 camere. Tel. 0744.849.390. 735888
- **Vând apartament** 2 camere, decomandate, bloc nou cu centrală termică, izolat ampora 8 cm cu parcare în curte, et. 2, str. Cocorilor nr. 5, 0762.213.545. 450928
- **Vând apartament** 2 camere, zona Fortuna, bloc cu Cofetăria Veneţia. 0745.301.339, 0745.778.584. 477937
- **Vând apartament** 2 camere, ultracentral, 72 mp, posibil plata în rate. Telefon 0742.025.179. 483446
- **Vând apartament** 2 camere, decomandate, 6/10, Calea Romanilor. Tel. ☎0724.439.893. 508887
- **Vând apartament** 2 camere, Micălaca- Bilă, parter înalt, balcon, confort 1, amenajat, 29.500 Eur. Tel. 0752.652.463. 510616

AP.3CAMERE-ARAD

- **Vând apartament** 3 camere, ultracentral, 100 mp, posibil plata în rate. Telefon 0742.025.179. 483446
- **Vând apartament** 3 camere, decomandat, zona Vlaicu- Cora, confort 1, etaj 3/4, centrală proprie, bucătărie mare, 2 băi, balcon amenajat parţial. Preţ 40.000 Eur. Bonus: garaj în faţa blocului, 0732.401.271. 506219
- **Vând apartament** 3 camere, zona Miorita (zonă centrală), etaj 2 din 4, amenajat, preţ 49.500 Euro, negociabil. Telefon 0746.121.812. 508885
- **Vând apartament** 3 camere, central, întreg parterul clădirii, 147 mp, stradal, parţial amenajat, 47.000 Eur. Tel. 0744.849.390. 511129

APARTAMENT LA CASĂ

- **Vând apartament** la casă, P- ţa Catedralei, 100mp. Preţ 35.000 Eur/negociabil, ☎0752.412.612. 485927

CASE-JUDEŢUL ARAD

- **Vând casă** nouă în Zimand- Cuz finisată parţial în interior iar în exterior izolată şi zugrăvită cu tencuială decorativă. Telefon 0744.702.736, 0744.556.736. 510367
- **Vând casă** în comuna Semlac. Informaţii tel. 0742.348.004, 0257/534050 466820

CASE DE VACANŢĂ-ALTE JUDEŢE

- **Case şi** terenuri- intravilan BATTONYA, ieftin, toate utilităţile, PersoanăFizică, 0722- 257409. 506160

EVIDENŢIAZĂ-TE!

Talon valabil până în 28 decembrie 2012

Text: **DATA apariţiei:**.....

.....

.....

.....

.....

.....

.....

.....

Date personale:

Nume şi Prenume:

Telefon:

Buletin de identitate:

TALON + PREŢUL CATEGORIEI AFERENTE

Anunţurile se preiau zilnic, la ghişeu, până în ora 16[00], după această oră, se pot prelua doar prin intermediul sistemului online de preluare al anunţurilor disponibil pe www.jurnalaradean.ro . Anunţurile de mică publicitate din Jurnal Arădean se publică pe baza talonului din ziar
Redacţia nu îşi asumă responsabilitatea pentru conţinutul anunţurilor de mică publicitate!

JURNAL ARĂDEAN

INFORM MEDIA

INFORM MEDIA, editorul cotidianului Jurnal Arădean, parte a grupului multinaţional Inform Media, care îşi desfăşoară activitatea în domeniul presei locale tipărite

CAUTĂ

Distribuitori de presă (în cutii poştale) pentru zona Alfa.

Cerinţe:
Seriozitate;
Dinamism;
Conştiinciozitate.

Se oferă:
Salar atractiv;
Timp de lucru 2 ore.

Informaţii suplimentare la telefon:0257/212.032 sau 0729.989.504, de luni până vineri între orele 09 şi 17.

SPAŢII COM-ARAD

• **Vând spaţiu** comercial Vlaicu- Brezoianu, 45 mp, 22.500 Eur, 0744.849.390. 510964

TERENURI LOCAL

• **Vând/ închiriez** teren cu utilităţi, posibilitate construcţie piaţă de maşini, lângă Dedeman. Telefon 0745.320.938. 507430

• **21.200- mp GHIOROC,** zona LAS- VEGAS, bun pescărie, agrement, 0722- 257409. 506161

TERENURI JUDEŢ

• **Vând parcelă** 14.000 mp cu PUZ aprobat la sens giratoriul autobenzii Pecica cu gaz, apă, curent, 0722.295.347. 508988

• **Vând 18** ha teren arabil (Bocsig), 27 ha Horea, 11 ha (Caporal Alexa- Păncota), 5 ha Iratoş etc, 0733.632.595. 510251

IMOBILE CHIRII

• **Închiriez apartament** 2 camere, Micălaca, zona 300, mobilat şi utilat. Telefon 0745.604.162. 468852

• **Închiriez apartament** 2 camere, Micălaca, mobilat. Tel. 0755.514.019. 497933

• **Închiriez apartament** 1 cameră, Bl. 108E, Calea Radnei, Micălaca, deasupra de fostul Restaurant Flora, 0746.940.828. 510340

• **Închiriez urgent** garsonieră şi apartament 2 camere, mobilate, gaz, satelit, frigider, maşină spălat, 0751.382.017. 510338

• **Dau în** chirie apartament 3 camere, et. I, mobilat, central (str. Horea), 300 Euro, 0722.606.448. 510249

• **Dau în** chirie apartament 2 camere nemobilat, central (termotecă), 180 Euro, 0756.495.174. 510250

• **Dau în** chirie garsonieră, mobilată, Grădiştе. Tel. 0721.590.556. 510336

• **Dau în** chirie garsonieră, P- ţa Soarelui, 80 Eur/lună, urgent, 0755.522.274. 511620

• **Doresc să** închiriez apartamente 2, 3 camere, garsonieră sau casă, 0723.308.286. 499751

• **Ocazie!! Închiriez** apartament 3 camere mobilat, 140 Eur, Miorița, 0752.476.378. 510332

• **Ofer spre** închiriere casă, construcţie nouă, zona Vlaicu. Telefon 0745.658.080. 507426

SPAŢII COM-ARAD

• **Închiriez hale** 330- 420 mp în parcul Industrial UTA. Tel. 0721.288.570. 499702

• **Închiriez platformă** industrială cu cale ferată, depozite şi birouri, 0724.383.512. 506213

TEREN-ARAD

• **Cumpăr urgent** teren arabil la CF sau titlu la Zimandul- Nou, IAS Aradul Nou, Nădlac, Sântana, Şeitin, Pereg, Semlac, etc., 0722.606.527. 510253

TEREN-JUDEŢUL ARAD

• **Cumpăr teren agricol pe raza localităţii Păncota. Telefon 0723.384.505.** 445748

• **Cumpăr teren** agricol- zona Pecica, Zimand, Sântana, Horia, Semlac, 0722.878.260. 480182

• **Cumpăr urgent** teren arabil la Nădlac, Şeitin, Sântana, Olari, Pecica, Pereg, Şimand, Zimandul- Nou. Ofer plata la preţul pieţei, 0722.606.448, 0756.495.174 510252

OFERTE LOCURI DE MUNCĂ

• **Angajăm şofer** tir experienţă, contabilă evidenţă primară, mecanici auto. 0744.784.492.

• **Angajăm şofer** tir 20 tone cu experienţă, posesor atestat profesional şi card tahograf pentru transport internaţional. Tel. 0257/253528.

• **Angajăm agent** vânzări, experienţă minim un an, CV- urile: resurse.umane@alconor- company.ro, 0744.309.584.

• **Angajăm personal** pentru salon jocuri. Tel. 0749.202.768.

• **Angajăm vânzătoare** - alimentara. Tel. 0749.991.437, 0744.628.571.

• **Angajez spălător** auto. Informaţii telefon 0733.177.990.

• **Angajez tâmplar** pentru mobilier pal. Telefon 0784.081.220.

• **Cafenea în** Atrium, lângă cinema angajează barmani şi ospătare, 0752.906.358. 508918

• **Caut femeie** pentru îngrijit copil în Germania, 0756.538.499.

• **Magazin încălţăminte,** str. Crişan angajează vânzătoare, experienţă 3 ani.Tel. 0727.881.104.

• **Restaurant angajează** ospătară, cunoştinţe italiană şi femeie la bucătărie, 0743.683.129.

• **Restaurant ultracentral** angajăm ospătari. Telefon 0731.337.088.

• **Societate comercială** angajează responsabil vânzări, 0758.248.006.

PRESTĂRI SERVICII

• **A A** Acord Garanţie 2 ani reparaţii maşini spălat ☎0744.241.398, ☎0357/401569 ☎0770.215.523. 510344

• **A Acord** garanţie, repar maşini spălat automate, frigidere, domiciliul clientului, 0745.395.282. 495144

CONSTRUCŢII

• **Acasă aduc** balast nisip, 2- 20, demolez, duc molozul 0745.036.969, 0722.389.480. 273018

• **Aduc lemne** foc, cantităţi mici şi mari, ridic moloz, 0748.934.419. 508961

• **Vând lemne** şi cărbuni. Telefon 0757.769.010. 511680

• **Vând lemne** de foc din depozit, transport gratuit. Telefon 0743.502.222. 477870

• **Vând lemne** foc esenţă tare, transport la domiciliu, 0742.903.147. 512749

• **Vând lemne** foc tăiate, crăpate şi calitate. Telefon 0721.592.572. 496662

AUTO ROMÂNEŞTI

• **Vând Dacia** 1310, an fabricaţie 1998. Informaţii tel. 0740.844.074, 0741.088.146 512221

• **Vând Dacia** 1310, din 1998, info telefon 0740.844.074, 0741.088.146. 485383

• ● **Vând Dacia** 1410, an 2000, unic proprietar, 80.000 km, acte la zi, 650 Eur, ☎0742.903.147. 513024

• **Vând Logan,** an 2009, 10.000 km, preţ 3.800 Euro, negociabil, 0744.427.876. 510488

AUTO STRĂINE

• **Vând Dacia** Logan, an 2012, alb, ABS, airbag, închidere centralizată cheie, 6.000 Eur, negociabil, 0721.795.296. 510333

• **Vând Mercedes** A17A diesel, an 1999, preţ 2.350 Euro, negociabil, 0744.427.876. 510425

MICROBUZE, DUBE

• **Vând camionetă** Mercedes 407, acte la zi, persoană fizică, roţi duble spate, se conduce cu cat. B, 1.700 Eur, 0742.903.147. 512396

ELECTRONIC PLUS

• **Cumpăr maşini** spălat automate, frigidere. Ofer 30 lei- 50 lei, 0745.395.282. 495143

• **Vând frigider,** aragaz, măsuţă, 2 canapele, mobilă bucătărie, dulap haine, ☎0752.412.612. 485920

• **Vând 2** maşini de spălat automate, modele noi. Telefon 0745.382.279. 511715

• **Vindem/Reparăm electrocasnice second, frigorifice, maşini spălat, uscătoare, aragaze, electrice, televizoare, anvelope, vitrine comerciale, termopane. Reducere pentru schimb, rate, Lipova. Tel. 0744.796.542.** 661233

MOBIDOM

• **Vând mobilă,** corpuri, masă, mască bucătărie, colţar, scaune, comodă TV, măsuţă, dulap haine, birou, pat, canapea set, bibliotecă, cuier, masă sufragerie extensibilă, colţar bucătărie lemn masiv, noptiere, canapea piele extensibilă, 0744.552.140. 510663

POŞTA LUI CUPIDON

• **Salon masaj** erotic, central, atmosferă incendiară, maseuze fierbinţi, discreţie, 0760.945.530. 498126

PIERDERI

• **Pierdut Certificat** constatator nr.24281 eliberat de Registrul Comerţului Arad, aparţinând S.C. Varinia S.R.L. Îl declar nul. 511638

• **Pierdut legitimaţie** RATB persoană cu handicap Szabo Csaba Odon, eliberată de Asistenţa Socială Zalău. O declar nulă. 511707

ANIMALE-PĂSĂRI DOMESTICE

• **Vând porc** de aproximativ 100 kg. Informaţii telefon 0257/455102 511645

• **Vând porc** gras. Tel. 0745.878.473. 510345

• **Vând porc** gras. Tel. 0753.492.142. 511699

• **Vând porc** Mangaliţa, 120 kg, 10 lei/kg. Telefon 0744.295.088. 511656

• **Vând porc** mare, alb, de carne. Telefon 0723.419.271. 510265

• **Vând porci** graşi 110- 150 kg. Telefon 0740.275.243 sau 0257/371744. 508897

• **Vând porci** graşi 110- 140 kg, crescuţi cu porumb, 0741.019.202, 0742.903.147. 512908

• **Vând porci** graşi 140- 220 kg, 8,5 lei/kg. Tel. 0745.669.544. 510337

• **Vând porci** Mangaliţa. Telefon 0741.641.080. 508880

• **Vând porci,** 90- 110 kg, 0771.765.048. 510342

• **Vând purcei** 30 - 60 kg. Telefon 0728.969.877. 511646

• **Vând tăuraş.** Tel. 0753.870.209. 511702

• **Vând 3** (trei) porci pentru carne. Telefon 0257/418481 511649

• **Vând 50** oi ţurcane Agrişu- Mare, 0754.519.135. 510347

• **Vând 6** gâşte, rasă de carne. Telefon 0757.304.156. 510350

ÎMPRUMUTURI FINANCIARE

• **Acordăm credite** în condiţii avantajoase. Tel. 0732.505.806, 0735.859.892.

DIVERSE

• **Cumpăr argint,** nichel, cositor, cupru, alamă, aluminiu, inox, radiatoare, baterii, fier, pene, 0748.912.117. 510257

• **Cumpăr mobilă** din lemn, tablouri, portelanuri, argintărie şi alte obiecte vechi, 0744.203.945. 508882

• **Cumpăr pene** vechi şi noi, fier vechi, baterii uzate, alamă, cupru, caroserii, plumb, inox. Ofer preţ bun. Tel. 0752.348.495, 0755.920.069, 0757.850.643 496303

• **Cumpăr pene** vechi- noi, neferoase, fier vechi. Ofer preţ bun, 0752.566.185. 496499

• **Cumpăr pene** vechi, noi, fier vechi, caroserii, cupru, baterii, preţ bun. Telefon 0745.983.893. 511708

• **Vând ţuică** 52 grade de prune şi mere 20 lei/l, pere 25 lei/l, peste 50l 15 lei/l. Telefon 0257/372824. 498225

• **Vând ţuică** prune, struguri - calitate. Tel. 0724.320.168. 483673

• **Vând anvelope** de iarnă 155/80 R13. Preţ convenabil. Tel. 0751.683.992. 506232

• **Vând canapea** extensibilă şi 2 fotolii, TV color, hotă nouă, maşină cusut electrică, covor 2x3 m, dulap 2 uşi, măsuţă rotundă, 6 scaune masive. Tel. 0756.364.630. 506173

• **Vând centrală** termică pe curent 15 kw în garanţie, preţ negociabil. Telefon 0722.271.649. 511663

• **Vând făină** şi tărâţe, 0744.190.192. 415687

• **Vând frigider** mare, aparat sudură, maşină găurit industrială. Telefon 0757.344.842. 511723

• **Vând goblenuri** înrămate şi neînrămate, zilnic orele 16- 18. Tel. 0751.288.486. 510334

• **Vând scule** peformante de pizza şi patiserie (cuptoare, întinzător, malaxor), congelatoare, frigidere, vitrină frig, chiuvetă veselă şi tacâmuri. Tel. 0740.504.073. 511668

Cu 5 lei în plus, anunţurile de deces pot fi însoţite de unul dintre următoarele simboluri:

Anunţurile de deces se publică GRATUIT!

DECESE

Zdrobiţi de durere, dar şi cu speranţa revederii, anunţăm trecerea în veşnicii, după o lungă suferinţă, a celei care a fost

COMAN ELISABETA,
68 de ani.

Rugăm pe Bunul nostru Dumnezeu să ne dea putere şi mângâiere în durerea despărţirii prin care trecem! Înmormântarea va avea loc joi, 13 decembrie, ora 13.00, la capela ortodoxă a cimitirului din Fântânele.

Familia îndoliată Cornel Coman cu soţia Pălăguţa şi nepotul Răzvan Cornelaş

Te-ai stins puţin câte puţin sub privirile noastre neputincioase plecând prea devreme dintre noi. Te-am iubit prea mult şi te-am pierdut. Azi nu mai eşti unde erai, dar vei fi întotdeauna în sufletele noastre. Dumnezeu să te odihnească în pace şi liniştе scumpul nostru tată, socru, bunic şi soţ

LOVRENCSIK IOSIF.

Te vom iubi mereu. Înmormântarea va avea loc duminică, 16 decembrie 2012 ora 15:00, la Cimitirul din Grădişte.

Familia îndoliată

Cu durere în suflet anunţăm trecerea în nefiinţă a celei care a fost mamă, soacră, bunică şi străbunică

TRĂUŞAN MARIA,
la vârsta de 86 ani
(născută în com. Bârzava).

Înmormântarea va avea loc astăzi; 12 decembrie 2012, ora 12:00, la Cimitirul Pomenirea. Dumnezeu s-o odihnească în pace!

Familia

CONDOLEANŢE

Un gând de mângâiere şi alinare pentru finii noştri, familia Conta, în marea durere pricinuită de decesul finului

CONTA LIVIU.

Dumnezeu să-l odihnească în pace!

Sincere condoleanţe din partea naşilor fam. Cuc şi Velescu

Ne exprimăm regretele faţă de trecerea în nefiinţă a vecinului nostru

PETRICĂ IOAN.

Dumnezeu să-l odihnească!

Asociaţia de Proprietari Bloc 3, Dr. Ioan Suciu

Suntem alături de Ica şi Horia în aceste momente dureroase când se despart de iubitul lor soţ şi tată

HORIA VLAD,

plecat mult prea devreme în eternitate. Dumnezeu să-l odihnească în pace!

Verişorii: familiile Văleanu şi Ardeu

Suntem alături de colega noastră Liria Lazi în marea durere pricinuită de pierderea suferită. Transmitem familiei sincerele noastre condoleanţe!

Colectivul firmei Amatex

Suntem alături de familia Trăuşan în aceste momente grele pricinuite de trecerea în nefiinţă a mamei respectiv soacrei

TRĂUŞAN MARIA.

Sincere condoleanţe familiei îndoliate!

Familia Rusu Lucian

COMEMORĂRI

Flori, lumânări aprinse şi veşnică pomenire, azi, 12 decembrie, zi aniversară, umbrită de lacrimi şi durere, când în loc de „La Mulţi Ani!" iubitul nostru

IACOBUŢ IOAN,

îţi spunem Dumnezeu să te ierte şi să-ţi dăruiască odihnă veşnică!

Cu sufletele îndurerate, soţia Gabriela şi mult iubita ta fiică Xenia

Azi, 12.12.2012 se împlinesc 4 ani de când iubitul nostru soţ, tată, socru, bunic şi străbunic a plecat dintre noi

RIVIŞ IOAN.

Nu te vom uita niciodată şi te vom păstra în inimile noastre.

Familiile Riviş şi Bătrînuţ

Program publicitate:
pe B-dul Revoluţiei, nr. 81
luni-vineri: 8.00-18.00,
duminică: 9.00-13.00.

JURNAL ARĂDEAN

Pregătesc „bătălia celibatarilor" FOTO: EPA

Caută dragostea de Crăciun

SEUL. Peste 36.000 de persoane s-au înscris pentru a participa la „bătălia celibatarilor", un eveniment născut dintr-o postare făcută pe Facebook, menit să faciliteze întâlnirea inimilor solitare într-un mare parc din Seul în ajun de Crăciun, transmite AFP.

„Am întrebat pe Facebook: Ce veți face de Crăciun?, iar oamenii au trimis mii de mesaje în care au spus că erau celibatari, triști și că nu aveau nimic în plan", a explicat pentru agenția franceză de presă Justin Chanwook Jang, unul dintre cei doi organizatori. Jang (29 ani) este la rândul său celibatar.

Conform regulilor stabilite, femeile vor veni îmbrăcate în roșu, iar bărbații în alb și cu toții se vor întâlni într-un parc situat pe o insulă a râului Han, ce taie în două capitala sud-coreeană. Bărbații și femeile se vor afla față în față, separați de câțiva metri, până la ora locală 15:00/06:00 GMT/. În acel moment, participanții vor putea să se ducă la partenerul ales și să îl ia de mână. **SURSA: AGERPRES**

Alături de John Leguizamo

BUCUREȘTI. Actorul Dragoș Bucur a terminat recent filmările pentru „Ride Along", o comedie de acțiune americană turnată la Universal Studios, din distribuția căreia fac parte, printre alții, Ice Cube, John Leguizamo, Bruce McGill și Kevin Hart. Filmul regizat de Tim Story va avea premiera, cel mai probabil, în 2014. Dragoș Bucur joacă rolul unui mafiot sârb. Acesta participă la o întâlnire de afaceri cu polițistul jucat de Ice Cube, care se dovedește a fi o ambuscadă. **SURSA: MEDIAFAX**

Portal „către o altă lume"

BEIJING. O structură ciudată sub formă de sferă a apărut de puțin timp în orașul chinez Fushun (provincia Liaoning), pe care unii locuitori au botezat-o deja „portalul către o altă lume". „Cercul vieții", așa și-au denumit chinezii această piesă arhitecturală care ar putea deveni un fel de turnul Eiffel autohton. Structura imensă, cu o înălțime 157 de metri, este formată din 3.000 de tone de oțel și aproximativ 12.000 de lumini cu LED-uri, ce se aprind în întuneric. **SURSA: AGERPRES**

La plimbare
Un pudel a ieșit la plimbare cu stăpânul său într-un parc din Schneeberg, Germania. FOTO: EPA

Felicia Simion, finalistă

LONDRA. Românca Felicia Simion, în vârstă de 18 ani, s-a numărat printre finaliștii concursului internațional de fotografie de călătorie Travel Photographer of the Year 2012, scrie guardian.co.uk.

Felicia Simion a concurat la secțiunea „Tineri fotografi de călătorie", la care participă fotografi ale căror vârste sunt cuprinse în intervalul 15-18 ani. Fotografia cu care a fost selecționată se numește „Smiling in the time of freeze" și prezintă portretul unei bătrâne din satul Ciocănești, din județul Dolj. Cel mai bun fotograf de călătorie al anului 2012 a fost desemnat britanicul Craig Easton, cu o fotografie realizată în Western Isles din Scoția.

SURSA: MEDIAFAX

Portretul bătrânei FOTO: FELICIA SIMION

Ciocolata combate tusea

LONDRA. Ciocolata neagră combate eficient tusea obișnuită, susține o echipă de experți britanici, potrivit cărora compușii din cacao diminuează simptomele tusei acute sau cronice, în urma unui studiu care a inclus 300 de voluntari din 13 clinici, scrie The Daily Mail.

Acestora le-a fost administrată de două ori pe zi teobromină, derivat din ciocolată, timp de 14 zile. La sfârșitul experimentului, 60% dintre voluntari au raportat că se simt mai bine.

Consumul zilnic de ciocolată, conform experților, poate ajuta la tusea cronică, fiind suficientă doar o tabletă de ciocolată pe zi. Dar de îndată ce veți înceta să o consumați, tusea va reveni.

Cercetări ale Institutului Național de Cardiologie și Pneumologie din Marea Britanie arată că teobromina blochează activitatea nervilor senzoriali, eliminând reflexul, care se manifestă sub formă de tuse, fiind chiar mai eficientă decât codeina.

În cadrul experimentului, oamenii de știință au folosit o doză de teobromină egală cu 1000 de miligrame. Ciocolata neagră dulce conține 150 mg, iar cea cu lapte aproximativ 60 de miligrame.

SURSA: AGERPRES

O tabletă pe zi FOTO: FAN

Gaga și Rolling Stones

NEW YORK. Lady Gaga va concerta alături de Rolling Stones la ultimul spectacol al turneului organizat cu ocazia celei de-a 50-a aniversări de carieră a grupului, relatează 7sur7.be.

Formația i-a chemat la ultimul concert din „50&Counting Tour" pe Lady Gaga, Bruce Springsteen și Black Keys, iar cântăreața a confirmat știrea pe contul ei Twitter. „Sunt foarte onorată și fericită că voi cânta cu Rolling Stones la concertul lor de 50 de ani de carieră", a scris Lady Gaga, adăugând că Jagger a convins-o la telefon cu un „Salut, sunt Mick".

Grupul Rolling Stones pregătește ultimul spectacol din turneu, de pe 15 decembrie. „Partea grea este că încercăm să găsim cele mai bune cântece pe care să le interpretăm împreună", a declarat formația semicentenară.

SURSA: AGERPRES

Lady Gaga FOTO: EPA

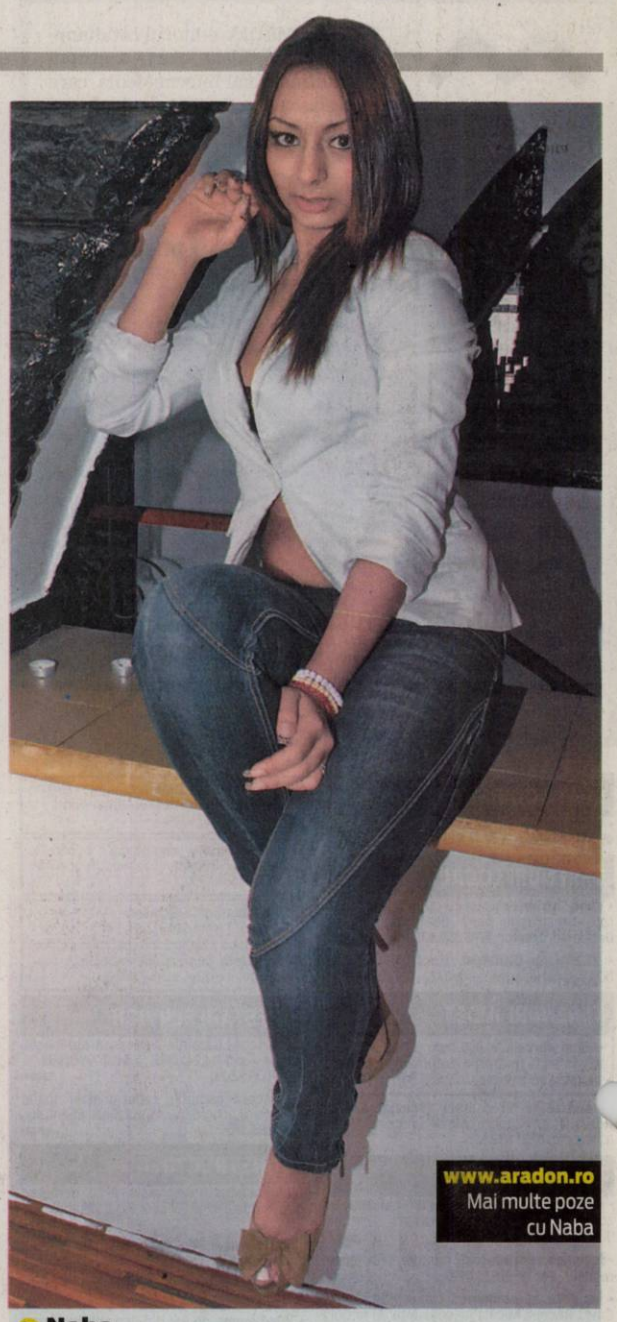

Naba
Este pasionată de muzică, modă și sport.

www.aradon.ro
Mai multe poze cu Naba

Cea mai frumoasă femeie

Beyoncé a fost desemnată de revista People cea mai frumoasă femeie din lume.

NEW YORK. Celebra cântăreață Beyoncé Knowles a fost desemnată de revista americană People cea mai frumoasă femeie din lume, succedând astfel cântăreței Jennifer Lopez, aleasa de anul trecut. Pe locurile următoare s-au plasat Sofia Vergara, Charlize Theron, Lily Collins, relatează soirmag.be.

Regina genului R&B, care a născut în ianuarie 2012 o fetiță, spune că „se simte mai frumoasă ca niciodată" de când o are pe micuța Blue Ivy. „Nu m-am simțit niciodată atât de implicată, ca și cum aș avea pentru prima oară un rost pe pământ", a declarat ea, adăugând: „Cuvântul 'iubire' înseamnă acum ceva cu totul diferit". La nivel profesional, Beyoncé a lansat recent un nou EP, cu șase piese remixate, intitulat „Beyoncé 4: The Remix". Iar celebra marcă de băuturi răcoritoare Pepsi a solicitat-o pe Beyoncé pentru noua sa campanie publicitară. Vedeta va apărea într-un spot publicitar televizat, precum și pe dozele de Pepsi în ediție limitată, relatează soirmag.be.

În plus, Pepsi va sponsoriza apariția cântăreței la SuperBowl 2013. Nu este prima colaborare între Beyoncé și marca de băuturi răcoritoare, părțile lucrând împreună din 2001. „Ca femeie de afaceri, acest lucru îmi permite să lucrez cu o marcă din viața de zi cu zi fără să fac compromisuri și fără să îmi sacrific cariera", spune cântăreața într-un comunicat. **SURSA: AGERPRES**

Beyoncé Knowles, cea mai frumoasă FOTO: FAN

Daniel Craig FOTO: FAN

James Bond e tot mai violent

WELLINGTON. James Bond își folosește „permisul de a ucide" tot mai mult de-a lungul istoriei sale de 50 de ani, arată un studiu al Universității din Noua Zeelandă, cercetătorii îngrijorându-se de efectele creșterii violenței asupra tinerilor spectatori. Cercetători de la Universitatea Otago au vizionat 22 de filme cu agentul 007, înregistrând toate actele de violență, clasificate apoi în două categorii: violență ușoară sau serioasă. **SURSA: AGERPRES**

Băiețel alergic la brazi

LONDRA. Un băiețel de șase ani suferă de o groaznică alergie la brazi și, în perioada sărbătorilor de iarnă, părinții lui trebuie să fie foarte atenți fiindcă cel mai mic contact cu un brad de Crăciun îi poate pune viața în pericol, relatează The Sun.

Theo Lester, un băiat de șase ani din comitatul britanic Norfolk, suferă de o severă alergie la brazi, boală pe care a moștenit-o de la mama lui. Așa încât cei doi trebuie să fie foarte atenți, să nu se apropie de niciun brad adevărat. Dacă o fac, riscă să intre în șoc anafilactic și să moară asfixiați.

Însă familia Lester sărbătorește Crăciunul cum se cuvine, chiar micul Theo împodobind bradul în fiecare an. Numai că de fiecare dată este artificial.

SURSA: AGERPRES

Theo cu mama sa FOTO: FAN

FONDAT 1989, APARE LA ARAD, TEL. 0257/281.802, E-MAIL: REDACTIA.JURNALARADEAN@INFORMMEDIA.RO; PUBLICITATE.JURNALARADEAN@INFORMMEDIA.RO

Bernadette Balint, locul 5 cu România la „Mondiale”
PAGINA 9

JURNAL ARĂDEAN

Află despre sănătatea din fructele deshidratate
PAGINA 11

JOI
13 DECEMBRIE 2012
ANUL XXIV, NR. 6718
16 PAGINI - 1,2 LEI

-5° Temperaturile se vor situa între -8 și -5 grade. Vântul va sufla cu 16 km/h.

DIMINEAȚA AMIAZA SEARA

Zăpada, din nou peste Arad FOTO: JA

Viscolul răpune drumurile județene

ARAD. Ninsoarea și noua rundă de viscol ce s-a aciuat peste județul nostru a pus din nou la încercare șoferii și autoritățile. S-a lucrat intens atât pe drumurile naționale, cât și pe cele județene, dar o nouă provocare ar putea fi poleiul, prognozat a apărea încă de astăzi. /P.8

Încă două ieșiri pe centură

ARAD. Primăria Arad scoate la licitație încă două ieșiri spre centura de Nord-Vest pentru a degaja și mai mult traficul. /P.3

Lideri resemnați FOTO: JA

UDMR Arad, fără deputat

ARAD. Pentru prima dată după revoluție, UDMR Arad a rămas fără reprezentant în Parlamentul României. /P.6

Retragere
Evoluția retragerilor de bani de la bancomate.

	Mld. lei
iunie 2012	26,5
martie 2012	23,9
decembrie 2012	25,6
septembrie 2011	25,0
iunie 2011	24,1
martie 2011	21,6
iunie 2010	22,4
martie 2009	19,9

Grafica: JA Sursa: ZF

12008
9 771220 748041

Veşminte noi la Catedrală

Prof. Cătălin Băluț și echipa sa execută lucrările de pictură la Catedrala „Sfânta Treime”.

ARAD. În urmă cu patru ani, la praznicul Sf. Nicolae, un vis de veacuri al arădenilor s-a împlinit. În acea zi de referință pentru istoria Aradului s-a săvârșit târnosirea noii Catedrale. Preafericitul Părinte Daniel, Patriarhul Bisericii Ortodoxe Române, înconjurat de mitropoliți, episcopi, episcopi vicari și vicari arhierei, a oficiat slujba de sfințire la care au luat parte aproape 10.000 de credincioși.

Cu acel prilej, Preafericitul Părinte Patriarh Daniel a mulțumit tuturor celor ce au contribuit la construcția Catedralei și și-a exprimat dorința ca, într-un viitor apropiat, să fie din nou în mijlocul arădenilor la sfințirea picturii din interiorul sfântului lăcaș. Arhiepiscopia Aradului, în frunte cu Întâistătătorul acesteia, ÎPS Arhiepiscop Timotei Seviciu, a înțeles mesajul Patriarhului României, care, de fapt, corespundea cu al tuturor credincioșilor ortodocși, și, la scurt timp, s-au început demersurile pentru realizarea lucrărilor de pictură.

Un prim pas era ca și făcut, pictorul ales: Cătălin Băluț - cel care executase, înainte de târnosire, lucrarea de pictură a catapetesmei -, aprobat și de Sfântul Sinod pentru o continuare firească „și o unitate de stil”.

S-a început în urmă cu aproape trei ani, maestrul cu echipa sa de colaboratori și ucenici studenți reușind, până acum, să finalizeze altarul și sunt în lucru la cafasul central și balcoane. /P.12

Cu protestul în fața Parlamentului

Reducerile de salarii și pensii continuă în Grecia, iar situația financiară devine o problemă serioasă pentru tot mai multe categorii profesionale elene. Ieri, Federația sindicatului muncitorilor din administrația locală (POE-OTA) a fost cea care a continuat demonstrațiile în centrul Atenei protestând împotriva noilor măsuri de austeritate pregătite de guvern. FOTO: EPA

Anul Nou vine cu taxe şi impozite mărite

Executivul a aprobat indexarea taxelor și impozitelor cu 16,05% din 1 ianuarie 2013.

ARAD. Fulgere și trăsnete, înfierări și anateme au fost aruncate de către reprezentanții USL la adresa PDL-iștilor care au dat în vileag, în octombrie, proiectul de hotărâre privind actualizarea taxelor și impozitelor locale cu rata inflației pe ultimii trei ani, respectiv majorarea acestora cu 16,05%. Reprezentanții USL, printre jelanii și bocete pe umărul sărmanilor contribuabili, au explicat că este o greșeală, că nici vorbă de așa ceva.

Premierul Ponta i-a porcăit pe cei de la Ministerul Finanțelor pentru publicarea proiectului, deși ministerul nu făcea decât să se supună Codului Fiscal și legilor privind indexarea taxelor și impozitelor din trei în trei ani, în conformitate cu rata inflației. Reprezentanții USL au susținut sus și tare că proiectul aparținea fostului Guvern, abandonat de către USL, dar publicat din greșeală.

Primarul Gheorghe Falcă a încercat atunci să explice că este vorba doar despre respectarea Codului Fiscal, că este o operațiune obligatorie pe care fostul Guvern, fiind demis, nu a mai apucat să o pună în practică. /P. 6

Frigul face victime la Arad

ARAD. Nu mai puțin de zece persoane au fost preluate de medicii și asistenții de pe ambulanțe în numai două zile. Toți cei zece oameni sufereau de afecțiuni medicale datorate frigului. Unii dintre ei au fost duși la spital, alții în adăposturi specializate, iar alții au primit îngrijiri medicale chiar în ambulanță. Din fericire, nu au fost înregistrate, deocamdată, decese datorate frigului, iar cazurile medicale prezentate mai sus nu au fost grave. /P.3

Luați de ambulanțe FOTO: JA

Iarna pe mal

În ciuda peisajului desprins parcă din poveste, arădenii nu se prea încumetă să iasă la plimbare pe Malul Mureșului. O demonstrează lipsa urmelor lăsate pe zăpadă. Se pare că frigul de afară e mai puternic decât frumusețea peisajului hibernal. Doar stăpânii unor patrupede par a îndrăzni, de dragul companionului, să iasă la aer în parcurile de pe mal... FOTO: DIANA DUȚU

www.aradon.ro Mai multe foto

Mirajul din factură FOTO: FAN

Iarna se vinde pe bani mulți

ARAD. Iarna s-a năpustit peste noi cu tot arsenalul: zăpadă, viscol, ger și facturi mari. Ce ne așteaptă la capitolul facturi la întreținere pentru această iarnă nu face parte din nici o poveste mirifică de iarnă. E realitate pură... /P.3

Tamponarea i-a adus arestarea

ARAD. Mașina pe care o conducea un bărbat a fost lovită de tramvai, șoferul autoturismului, deși rănit, a fugit de la locul accidentului. După ce polițiștii l-au depistat s-a constatat că bărbatul era băut, iar mașina neînmatriculată, astfel că a fost arestat. /P.8

Dan Moraru FOTO: JA

Arădencele au câștigat în Slovacia

NOVA VES. Aseară, într-un meci contând pentru Liga Europei Centrale la baschet feminin, în Slovacia, la Nova Ves, arădencele de la Univ Goldiș ICIM au câștigat în fața echipei locale Spisska. Scorul a fost 84-59 (49-30), cea mai bună marcatoare a echipei antrenate de Dan Moraru fiind Kari LaPlante (17 p.).

Criminal trimis la judecată

ARAD. Trimis în judecată pentru omor calificat. Este vorba despre autorul crimei din Aradul Nou, comisă în octombrie, asupra unui bărbat de 57 de ani. Criminalul și-a lovit victima în cap cu un par, după ce au băut alcool împreună. /P.8

Remember: 13 decembrie

1908 S-a născut Simon Wiesenthal, supranumit „vânătorul de naziști", supraviețuitor a cinci lagăre de exterminare, și-a dedicat viața aducerii în fața justiției a foștilor responsabili naziști. (d. 2005)

1925 S-a născut Dick van Dick, actor american

1929 S-a născut actorul de teatru și film Christopher Plummer

1941 S-a născut Iulian Neacșu, traducător și prozator

1944 A murit pictorul Wassily Kandinsky (n. 1866)

1948 A murit actorul și poetul Zaharia Bârsan (n. 1878)

1948 S-a născut Emil Ciocoiu, pictor român

1954 S-a născut scriitorul Gheorghe Crăciun (d. 2007)

1957 S-a născut Steve Buscemi, actor, scenarist și regizor american

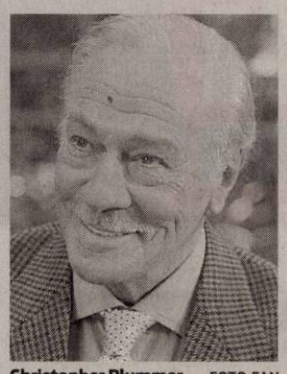

Christopher Plummer FOTO:FAN

1962 S-a născut compozitorul și instrumentistul Vlady Cnejevici

1983 A murit poetul Nichita Stănescu (n. 1933)

1984 A murit Vincente Aleixandre poet spaniol (n. 1933)

1990 La București, au avut loc lucrările primei Conferințe Naționale a Alianței Civice

1993 La Bruxelles, Comunitatea Europeană a ratificat crearea Spațiului Economic European (EEA).

Au plecat dintre noi...

Gabor Irma (1937), Buda Petru (1938), Molnar Mate (1927), Pozdăre Sofia (1931), Vlad Horia Mircea (1956), Cipoș Traian (1938), Strein Ana Eleonora (1949).

Telefoane utile

☎ INFORMAȚII TELEFONICE: 118.932; ☎ROBOT: 1958; ☎APEL UNIC DE URGENȚĂ (SALVARE, POLIȚIE; Pompieri): 112; ☎PRIMARIA MUNICIPIULUI ARAD: Program de relații cu publicul (camera 5) luni-vineri între orele 8-20. Tel.: 0257/284.744; tel. centrală: 0257/281.850; ☎S.C. E.ON GAZ ROMÂNIA - Sucursala Arad - Dispecerat și intervenție telefon:0357/403.321; ☎DERANJAMENTE CURENT ELECTRIC: 0257/929; ☎INFORMAȚII CFR: 0257/231.777;

Sudoku

REGULI: În fiecare bloc sunt câteva cifre între 1 și 9, stabilite dinainte. Acestea trebuie completate cu cifrele lipsă, în așa fel încât fiecare număr să figureze o singură dată. De asemenea, cifrele de la 1 la 9 trebuie să figureze o singură dată atât pe rândurile orizontale cât și pe coloanele verticale ale celor nouă blocuri luate împreună.

ÎNCEPĂTORI

	9							4
		4	3					
8		1		6	9			7
					8		6	2
		5		3		8		
4	7		9					
2			7	9		5		1
					5	9		
5							4	

AVANSAȚI

1			7	3			4	
	3	9			6			
	2			4				
		5		6	7	2	8	
				1				
	1	6	2	9		4		
				7			1	
			9			8	6	
	4			8	3			7

Soluțiile jocurilor din numărul precedent:

ÎNCEPĂTORI

4	6	9	3	8	2	1	7	5
1	7	5	4	9	6	3	2	8
8	2	3	5	7	1	4	6	9
7	5	1	6	3	8	9	4	2
9	3	8	2	4	7	5	1	6
6	4	2	9	1	5	8	3	7
2	1	4	7	5	9	6	8	3
5	8	7	1	6	3	2	9	4
3	9	6	8	2	4	7	5	1

AVANSAȚI

9	6	7	4	3	5	8	1	2
8	3	5	9	2	1	6	7	4
4	2	1	6	8	7	5	3	9
3	1	4	2	5	6	9	8	7
2	8	9	1	7	3	4	6	5
5	7	6	8	9	4	1	2	3
6	9	8	3	4	2	7	5	1
7	4	3	5	1	8	2	9	6
1	5	2	7	6	9	3	4	8

UNDE MERGEM în Arad

Cinema

CINEMATOGRAFUL „DACIA"

- O lună în Thailanda (România), orele 16:00, 18:00, 20:00

CINEMA CITY ATRIUM

- Argo, ora 21:50
- Atlasul norilor, 16:20, 20:10
- Aventurile lui Sammy 2 -3D, ora 3:10
- Categoria grea în acțiune, orele 14:10, 19:30, 21:40
- Cinci eroi de legendă -3D dublat, orele 14:00, 16:00, 18:00
- Cinci eroi de legendă -3D subtitrat, orele 17:00, 19:00
- Detectivul Alex Cross, 19:40
- Dincolo de întuneric, orele 17:30, 19:50
- Dredd: Ultima judecată – 3D, ora 22:10
- Ho Ho Ho 2: O loterie de familie, orele 13:00, 15:10, 17:20
- Hoțul de cuvinte, orele 14:20, 16:20, 18:20, 20:20, 22:20
- În căutarea lui Nemo-3D, 14:50
- Jaf contra cronometru, orele 13:30, 18:30, 20:30, 22:30
- Mereu în offside, orele 13:30, 15:40, 17:50, 20:00, 22:10
- Omul cu pumni de fier, orele 13:20, 15:20, 17:20, 19:20, 21:20
- Ralph Strica-Tot 3D, ora 15:20
- Saga Amurg: Zori de zi - Partea a 2-a, 14:30, 16:50, 19:10, 21:30
- Skyfall: Coordonata 007, orele 15:40, 21:10.

TEATRU

- **„CERERE ÎN CĂSĂTORIE"**, de A. P. Cehov, Regia și scenografia – Florin Covalciuc (joi, 13 decembrie, ora 19, sala Studio)
- **„URSUL"**, de A. P. Cehov. Regia – Florin Covalciuc; Decorul – Laurian Popa; Costumele – Diana Serghiuță (duminică, 16 decembrie, ora 19, sala Studio).

Piețe și târguri

Astăzi este zi de piață agroalimentară la Curtici, Sebiș, Bata, Cermei, Zădăreni, Ghioroc, Săvârșin, Secusigiu, Sântana, Târnova, Zăbrani, Zerind. Tot astăzi au loc târguri săptămânale la Curtici, Sebiș, Cermei, Săvârșin, Secusigiu, Zerind.
Mâine, vineri, se desfășoară târguri săptămânale la Ineu, Șepreuș, Șimand.

Sănătate

- **NOU! Policlinica Dr.Turcin**, Str. Eftimie Murgu nr. 67, pune la dispoziția dvs. Serviciul de cardiologie dotat cu aparatură de ultimă generație, consultații în contract cu CSAS, EKG computerizat, ecografie cardiacă la cele mai avantajoase prețuri; de dermatologie, oftalmologie și ORL.
Tel:0257/285510, www.policlinica-turcin.ro

Horoscop

BERBECUL (III.21.-IV.20.)
Este un moment bun pentru a începe o investiție pe termen lung. Deși riscurile sunt destul mari, sunteți optimist, pentru că vă bucurați de sprijinul partenerului de viață. Păstrați-vă modestia!

TAURUL (IV.21.-V.20.)
Este o zi favorabilă activităților legate de cămin și de afaceri. Acum este momentul să vă puneți ideile în practică, mai ales că beneficiați și de ajutorul familiei. Aveți ocazia să faceți transformări în casă.

GEMENII (V.21.-VI.21.)
Sunteți hotărât să ieșiți din tipare și începeți o lucrare complexă, la care vă gândiți de mult. Puteți să faceți schimbări importante în casă. De asemenea, faceți câteva drumuri scurte, în interesul familiei.

RACUL (VI.22.-VII.22.)
Se pare că aveți problemele de natură sentimentală și nu este exclus să deveniți melancolic. Vă reveniți după-amiază, când vă dedicați activităților casnice. Puteți avea succes la lucrări de reparații.

LEUL (VII.23.-VIII.23.)
Spre seară, este posibil ca o rudă mai în vârstă din familie să vă ceară ajutorul într-o problemă de sănătate. Vă sfătuim să vă organizați munca mai bine. Evitați orice fel de speculații.

FECIOARA (VIII.24.-IX.23.)
Dimineața simțiți nevoia să faceți câteva schimbări prin casă și aveți șanse să vă descurcați. Trebuie să alergați puțin și să faceți niște cheltuieli. O rudă mai în vârstă se oferă să vă ajute cu bani.

BALANȚA (IX.24.-X.23.)
Ar fi bine să acordați mai multă atenție activităților casnice, chiar dacă vă preocupă chestiunile de afaceri. La serviciu, intuiția vă ajută foarte mult, dar este indicat să țineți cont și de părerile colegilor.

SCORPIONUL (X.24.-XI.22.)
Copiii vă apreciază planurile de reamenajare a locuinței, însă ar fi bine să țineți cont și de părerile partenerului de viață. După-amiază s-ar putea să primiți o veste proastă în legătură cu o rudă.

SĂGETĂTORUL (XI.23.-XII.21.)
În fine, aveți resursele financiare pentru a face în casă schimbările pe care le visați. Pentru aceasta, trebuie să mergeți la cumpărături împreună cu partenerul de viață.

CAPRICORNUL (XII.22.-I.20.)
Puteți să terminați o lucrare în casă, începută acum câteva zile. O rudă mai în vârstă din familie vă ajută financiar, însă încearcă să vă impună ideile sale. Evitați o ceartă care ar putea să afecteze relațiile.

VĂRSĂTORUL (I.21.-II.20.)
Sunteți hotărât să va ocupați mai mult de problemele casnice. Dimineața aveți ocazia să cumpărați o casă la un preț bun sau să faceți un schimb avantajos. Partenerul de viață vă susține.

PEȘTII (II.21.-III.20.)
Dacă intenționați să faceți schimbări în casă, acum este momentul, pentru că vă puteți baza pe ajutorul celor din jur. O femeie mai în vârstă vă bate la cap cu tot felul de sfaturi.

„Jurnal arădean" vă ascultă

Între orele 11-13, la telefonul 0257-280943, redactorul nostru vă stă la dispoziție.

ARAD. Un cititor a găsit o legătură de chei miercuri, în jurul orei 10:30, în fața reprezentanței Vodafone, la intersecția dintre Bulevardul Revoluției cu strada Cloșca. Cheile pot fi recuperate de la sediul Jurnal arădean, de pe Bulevardul Revoluției, nr. 62, etaj 2.

Gheorghe B., din satul Aldești, ne-a contactat la redacție pentru a sesiza lipsa igienei din magazinele din localitatea sa. „Avem în Aldești două magazine neautorizate, iar pâinea este ținută în condiții mizerabile. Trebuie luate măsuri, iar autoritățile competente ar trebui să efectueze controale pentru a lua la cunoștință lipsa igienei din aceste magazine", ne-a spus cititorul nostru.

O.P., care locuiește pe strada Florilor din municipiul Arad, ne-a adus la cunoștință un mod mai puțin ortodox prin care sunt citite ceasurile de gaz. „Au fost doi muncitori pe strada noastră care au deschis toate cutiile de gaz lovind cu pumnul în ele, și nu cu cheia, cum ar fi fost normal. Nu cred că așa ar trebui să procedeze angajații companiei de gaz când citesc ceasurile", și-a vărsat năduful arădeanul nostru. **JA-A.G.**

Curs valutar

DENUMIREA VALUTEI	BNR	BCR		BRD		Intesa Sanpaolo Bank		Banca Românească		MKB Nextbank		Alpha Bank		Banca Comercială Feroviară		Casa de schimb LUXOR	
		C	V	C	V	C	V	C	V	C	V	C	V	C	V	C	V
Euro	4.53	4.47	4.60	4.46	4.61	4.49	1.57	4.50	4.56	4.50	4.58	4.50	4.54	4.49	4.59	4,51	4,56
Dolar SUA	3.47	3.42	3.56	3.41	3.55	3.45	3.53	3.45	3.51	3.43	3.54	3.44	3.49	3.42	3.55	3,47	3,54
Forint	0,0160	0,0154	0,0167	0,0150	0,0167	0,0155	0,0165	-	-	0,0154	0.0168	-	-	-	-	0,0159	0,0162
Gram aur	191.67																

Vremea

Joi, 13 decembrie

www.aradon.ro

-7° LA ORA 6 — temperaturile se vor situa între -7 și -8 grade. Vântul va sufla cu 16 km/h dinspre SSE.

-4° LA ORA 18 — temperaturile se vor situa între -4 și -5 grade. Vântul va sufla cu 16 km/h dinspre SE.

Ziua precedentă

Arad	-11/-2	Umiditate:	100%
Lipova	-11/-2	Presiune:	1015 mb
Chișineu-Criș	-11/-2	Precipitații:	60%
Săvârșin	-10/-1	Vânt:	22,5 km/h
Sebiș	-10/-1	Direcție vânt:	V

Soarele

Răsare: 08:10
Apune: 16:49

Azi

Temperaturile se vor situa între -8 și -5 grade. Vântul va sufla cu 16 km/h, dinspre SSE.

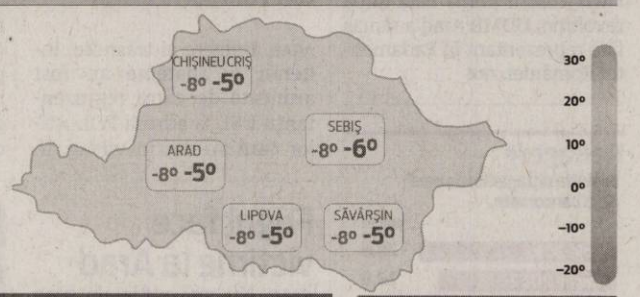

FAZELE LUNII

13.12. · 20.12. · 28.12. · 5. 01.

JOI	VINERI	SÂMBĂTĂ	DUMINICĂ
-8° -5°	-4° -1°	-4° 3°	-1° 2°
însorit	înnorat	după amiază averse	averse de ploaie

Calendar

Biserica ortodoxă: Sf. Ier. Dosoftei, Mitr. Moldovei; † Sf. M. Mc. Evstratie, Auxențe, Evghenie, Mardarie și Orest; Sf. Mc. Lucia fecioara (Dezlegare la pește)
Biserica greco-catolică: Sf. m. Eustratie, Axentie, Eugen, Mardarie și Orest; Sf. m. Lucia. LN
Biserica romano-catolică: Ss. Lucia, fc. m.; Otilia, călug. LN.

Prognoză pentru trei zile

Temperaturile minime vor fi cuprinse între -8 și -1 grade, iar cele maxime între -5 și 3 grade.

Temp.minime: -8/-1 °C
Temp.maxime: -5/-3 °C.

JURNAL ARĂDEAN
B-dul Revoluției nr. 62, Arad
BRAT Auditat de BRAT
Reclamații difuzare: 0257/212.032

Director editor: Mircea Țișcă (8427)
Secretariat: 0257.281802 (centrala), fax - 0257.212.012
Șef departament difuzare: Carmen Csordas
Marea publicitate: 0257.280904; Mica publicitate: 0257.210775
Tiparul executat la: Tipografia Inform Media Debrecen

Redactor șef: Adriana Barbu (8416) Responsabil de număr: Alin Gherasim
Secretar general de redacție: Gabriela Groza (8423); **Departamente: Eveniment:** Simona Butaru, Monica Ardelean (8405), Alin Gherasim (8417), Ioana Costaș (8414); **Politic:** Simion Todoca (8434); **Economic:** Andreea Pintea (8415); **Cultură, Învățământ:** Vasile Filip (8421); **Social:** Diana Duțu (8413); **Sport:** Daniel Scridon (8424), Leo Sfâra (8422), Dan Lazăr (8406).
Tehnoredactare: Ghizela Șerban (8409), Daniel Munteanu (8411).
REDACȚIE: tel. 0257.281802 (centrala); fax 0257.212.012, 0257.228.592; e-mail:redactia.jurnalaradean@informmedia. ro, adevaruldearad@informmedia.ro, publicitate.jurnalaradean@informmedia.ro, publicitate.adevarul@informmedia.ro

Iarna se vinde pe bani mulţi

Anul acesta sunt aşteptate valori la întreţinere cel puţin ca anul trecut, deşi a fost reintrodusă subvenţia la căldură.

ARAD. Iarna s-a năpustit peste noi cu tot arsenalul: zăpadă, viscol, ger şi facturi mari. Ce ne aşteaptă la capitolul facturi la întreţinere pentru această iarnă nu face parte din nici o poveste mirifică de iarnă. E realitate pură. Şi nici măcar nu e diferită de cea a anului trecut.

Facturile ne vor da, din nou, fiori reci FOTO:FAN

Aceleaşi valori, bugete mai mici

După ce Primăria a cerut iar CLM a aprobat, din nou, subvenţia pentru căldură, şi a redus cu circa 5% costul gigacaloriei, speranţele că toţi arădenii vor avea parte de facturi ceva mai mici la energia termică au prins aripi. Deja sunt la afişierele asociaţiei de proprietari facturile la întreţinere pentru luna octombrie şi sunt aşteptate cele pentru luna noiembrie. Prima lună în care am avut parte de căldură integral. Surprize prea mari nu vor fi, spun cei de la ULALA. „Nu vor fi facturi mai mici pentru că ieftinirea gigacaloriei este anulată de scumpirea celorlalte utilităţi. La final, totalul cheltuielilor de întreţinere va fi acelaşi ca şi cel al anului trecut", spune Vasile Arion, vicepreşedintele ULAL Arad.

Plus la curent şi apă

În anul acesta, apa rece a fost scumpită de vreo patru ori, cu aproximativ 10%, ceea ce duce şi la scumpirea apei calde. Curentul a avut şi el parte de majorări (2 lei la 100KW) iar gazul s-a ridicat cu aproximativ 10%. Tot ceea ce teoretic trebuia să ne scadă valoarea facturii la întreţinere, căldura un pic mai ieftină, este contrabalansat de celelalte scumpiri. Să gândim pozitiv: cât am fi plătit dacă nu erau nici cele 5% subvenţie la căldură... **JA-M.A.**

Vârf de plată

Anul trecut cele mai mari facturi, potrivit celor de la ULALA, au fost la 2 camere, 800 lei, şi la 3 camere, 1300 lei, acestea reprezentând doar plata căldurii şi s-au înregistrat la întreţinerea pe luna ianuarie.

Frigul face victime la Arad

ARAD. Nu mai puţin de zece persoane au ajuns la Spitalul Judeţean Arad din cauza afecţiunilor provocate de frig, fiind duse la unitatea medicală de către ambulanţele noastre. Potrivit declaraţiilor doctorului Roberto Schill, managerul Serviciul Judeţean de Ambulanţă Arad, sâmbătă a fost înregistrat primul arădean care a avut nevoie de îngrijiri medicale datorită temperaturilor scăzute. „Duminică nu mai puţin de şapte arădeni au fost preluaţi de ambulanţe şi transportaţi la Spitalul Judeţean pentru îngrijiri medicale sau au primit aceste îngrijiri chiar în interiorul autospecialelor. Pe lângă aceste şapte persoane, alte două, reprezentând cazuri sociale de oameni fără adăpost, au fost preluate de ambulanţe şi duse la adăposturile specializate", a declarat Schill.

Din fericire, nu au fost înregistrate, deocamdată, decese datorate frigului, iar cazurile medicale prezentate mai sus nu au fost grave. „Toţi cei enumeraţi mai sus au fost preluaţi de pe stradă prezentând afecţiuni medicale datorate frigului. Nu au fost semnalate probleme deosebite şi nici nu au fost înregistrate persoane cu degerături grave", a mai spus şeful Ambulanţei.

Însă medicii nu se culcă pe o ureche, mai ales că, pentru următoarele zile, se aşteaptă un val de frig. „Cel mai probabil, cum se întâmplă în fiecare an, persoanele cazuri sociale fără adăpost sunt cele vulnerabile", a încheiat Schill. **JA-A.G.**

Ambulanţele iau oamenii de pe stradă FOTO:JA

Firma de pe autostradă, în insolvenţă

Fără constructor FOTO:JA

ARAD. Societatea Romstrade, care a câştigat în primă fază licitaţia pentru autostrada Nădlac-Arad, a intrat în insolvenţă. Tribunalul Giurgiu a admis cererea Agroindustrial Construct din Iaşi de insolvenţă în cazul Romstrade, după ce firma lui Nelu Iordache a înregistrat datorii foarte mari către moldoveni. În plus, şi firma Romstrade Logistic Expres, administrată tot de către Iordache, a intrat în insolvenţă.

Din momentul în care compania naţională de drumuri a reziliat contractul cu Romstrade în ceea ce priveşte autostrada Nădlac-Arad, firma a luat-o la vale. Nelu Iordache a fost arestat, fiind acuzat de delapidare în valoare de 25 de milioane de lei, iar societăţile conduse de el au intrat în atenţia anchetatorilor, dar şi a celor care au de încasat bani de la companiile lui Iordache. **JA-A.G.**

Şocant: Aeroportul Arad, în topurile europene

ARAD. Reintroducerea curselor de pasageri pe Aeroportul Arad a pus judeţul nostru pe harta aeriană a Europei. Iar acest lucru a fost confirmat, potrivit unui comunicat CJA, de Airports Council International, un organism european de clasificare a aerogărilor.

Aeroportul Internaţional Arad conduce în topul creşterilor de trafic la categoria aeroporturilor cu trafic de sub 5 milioane de pasageri anual. La Arad s-a înregistrat o creştere de 1.383,7% faţă de aceeaşi perioadă a anului trecut. Această creştere spectaculoasă se datorează faptului că, din iulie anul acesta, Wizz Air a început să zboare la Milano - Bergamo de două ori pe săptămână. „Dorim să continuăm şi anul viitor acest proces. Potenţialii pasageri din Arad, dar şi cei din judeţele vecine, vor avea posibilitatea de a călători în străinătate la preţuri convenabile. Nu este de neglijat nici aportul adus economiei judeţului prin faptul că mii de turişti străini vor vizita atât oraşul Arad, cât şi regiunea", a declarat Dan Bălăcel, director Aeroportul Arad. **JA-G.**

Concertele Crăciunului în faţa Primăriei Arad

ARAD. Vine Crăciunul, vin colindătorii şi totul deja ne anunţă că suntem din ce în ce mai aproape de Sărbătoarea Naşterii Mântuitorului. În fiecare seară, de la orele 18.00, coruri şi formaţiile artistice ale şcolilor şi grădiniţelor vin pe rând pe scena din faţa Primăriei, pentru a aduce arădenilor colindele de Crăciun şi obiceiurile tradiţionale ale sărbătorilor de iarnă.

Ca în fiecare an, protagoniştii sunt copiii din şcolile şi grădiniţele arădene. Astăzi vor urca pe scenă corul şi soliştii de muzică populară şi uşoară de la Liceul Pedagogic „Dimitrie Ţichindeal" Arad , cei de la Liceul Tehnologic de Industrie Alimentară şi micuţii de la Grădiniţa PP "Elefăntelul" din municipiu. Mâine e rândul celor de la Colegiul Tehnic de Construcţii şi Protecţia Mediului Arad şi a celor de Şcoala Gimnazială nr. 5 care vor urca din nou pe scenă şi sâmbătă seară. Tot atunci vor aduce colindul pentru arădeni liceenii de la Liceul Tehnologic de Transporturi Auto "Henri Coandă" şi Dubaşii de la Sărvârşin. Seara de sâmbătă va avea un invitat special, Ducu Bertzi, care va încânta publicul arădean cu un concert de colinde.

Maratonul Moşilor

Duminica va fi plină de Moşi, care se vor întrece în deja celebrul Maraton al Moşilor de Crăciun. Startul celor mai mult sau mai puţini „moşi" va fi dat din faţa Primăriei, exact la orele 15.00. Seara vin din nou colindătorii, de la Grădiniţa PP 11, iar, de la orele 19.00, un super concert de Crăciun „Sărbătoare în casa ta", cu Cristian Faur şi Cărmen Rădulescu.

Scena aşteaptă colindători FOTO:JA

Încă două ieşiri pe centura Aradului

Primăria Arad scoate la licitaţie încă două ieşiri spre centura de Nord-Vest a oraşului pentru a degaja şi mai mult traficul.

ARAD. Două licitaţii pentru două ieşiri spre vechea centură a Aradului. Primăria Arad a lansat acum procedura de achiziţie publică pentru realizarea unui studiul de fezabilitate pentru amenajarea trecerii la nivel cu liniile de cale ferată şi strada Câmpul Liniştii, dar şi pentru un alt studiu de fezabilitate privind amenajarea legăturii rutiere între strada Cometei şi Centura Arad.

Primul obiectiv de investiţie („Amenajare trecere la nivel cu liniile de cale ferată-strada Câmpul Liniştii") este amplasat în zona de nord a municipiului iar scopul său este acela de a asigura legătura peste liniile de cale ferată între strada Câmpul Liniştii şi viitorul drum de legătură cu centura ocolitoare a municipiului. În caietul de sarcini se indică şi necesitatea unei legături între strada Câmpul Liniştii şi viitorul drum de legătură cu centura ocolitoare a municipiului: descongestionarea traficului rutier pentru reducerea timpilor de deplasare şi implicit a poluării create de traficul rutier.

Legătură cu legătura

Reprezentanţii Primăriei susţin că se impune execuţia acestei legături rutiere peste liniile de cale ferată în zona de vest a municipiului şi ca atare solicită acum, contra cost, prin licitaţie publică, întocmirea unui studiu de fezabilitate care să cuprindă următoarele aspecte: proiectarea amenajării unei treceri la nivel cu liniile de cale ferate care să cuprindă câte o bandă de circulaţie pe sens, de 3,5 m, şi amenajarea unui trotuar de 1,5 m pe partea dreaptă, sens de mers dinspre strada Câmpul Liniştii spre centura Arad.

La aceasta se adaugă şi proiectarea scoaterii din funcţiune a minim 3 linii industriale aflate pe amplasamentul trecerii la nivel. De asemenea, se vor proiecta dispozitivele pentru colectarea şi evacuarea apelor meteorice şi se va corela studiul de fezabilitate întocmit aferent trecerii la nivel cu proiectul tehnic Legătura rutieră Câmpul Liniştii - Centura Arad. Pentru acest studiu, Primăria Arad este dispusă să plătească până la 80.645 lei, iar data limită pentru depunerea ofertelor este 14 ianuarie 2013.

Vor două noi legături cu centura FOTO: A.G.

Şi Cometa

Când vine vorba de cel de al doilea obiectiv de investiţie menţionat, contractul „Amenajare legătură rutieră între strada Cometei şi Centura Arad" vizează întocmirea unui studiu de fezabilitate pentru realizarea lucrării de amenajare/construire a legăturii rutiere între strada Cometei şi Centura Arad. Noua legătură ar urma să aibă lungimea de 2,5 km şi lăţimea de 6 m, în calcule intrând şi evacuarea apelor meteorice, care se va asigura prin panta transversală respectiv longitudinală a drumului.

Valoare estimată a acestui contract este de 161.290 lei iar data limită de depunere a ofertelor este 15 ianuarie 2013. **JA- A.B.**

Dureri de articulaţii?
Artroză? Osteoporoză?
Terapie Unică în România-MBST
Magnetic Resonance Therapy
Recomandat în:
• osteoporoză, artroză, uzura discurilor intervertebrale
• dureri de spate cronice, afecţiuni ale meniscului
• vătămări dupa accidente
MBST medical MedTec
LaurusMedical clinics Arad: 0257 - 213 888
www.laurusmedical.ro
Bucureşti Cluj Galaţi Piteşti Ploieşti Bacău Suceava Brăila Focşani Deva

În top la Gala Sănătăţii

Asociaţia Studenţilor Medicinişti Arădeni a UVVG, la ediţia a V-a a Galei Sănătăţii.

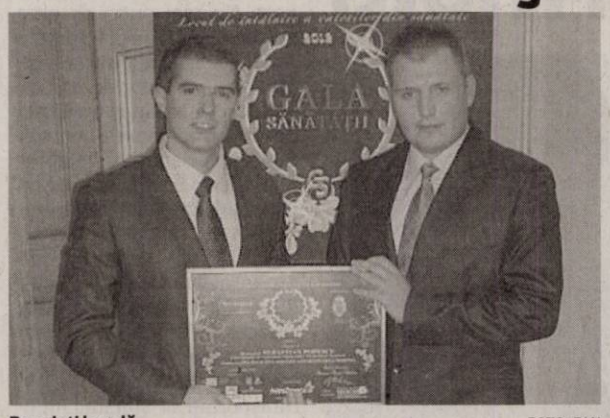

Premiaţi la gală FOTO: FAN

ARAD. Palatul Parlamentului şi-a deschis porţile, la mijlocul săptămânii trecute, pentru a găzdui cel mai important şi cel mai aşteptat eveniment al anului din lumea medicală - Gala Sănătăţii, ediţia a IV-a, eveniment care s-a bucurat de prezenţa a peste 400 de personalităţi din lumea medicală. Gala Sănătăţii, manifestare organizată de Sănătatea Media Group în parteneriat cu Primăria Sectorului 5, a premiat şi anul acesta cele mai deosebite realizări din domeniul medical, răsplătind activitatea de excepţie a managerilor, a societăţilor medicale, asociaţilor de pacienţi, profesorilor, jurnaliştilor şi societăţilor studenţeşti.

Nominalizată pentru întreaga activitate din 2012 la categoria „Cea mai activă asociaţie a studenţilor la medicină", Asociaţia Studenţilor Medicinişti Arădeni din cadrul Universităţii de Vest „Vasile Goldiş" a fost reprezentată la această gală de dr. Sebastian Popescu şi asist. univ. dr. Paul Deme.

„Această recunoaştere reprezintă confirmarea efortului depuse de universitate pentru asigurarea celor mai bune condiţii de desfăşurare a activităţilor, atât studenţilor, cât şi cadrelor didactice - ne-a declarat dr. Sebastian Popescu. Accederea în acest top select al asociaţiilor studenţeşti ne ambiţionează şi mai mult, acest prim pas având nevoie de continuitate". **JA-V.F.**

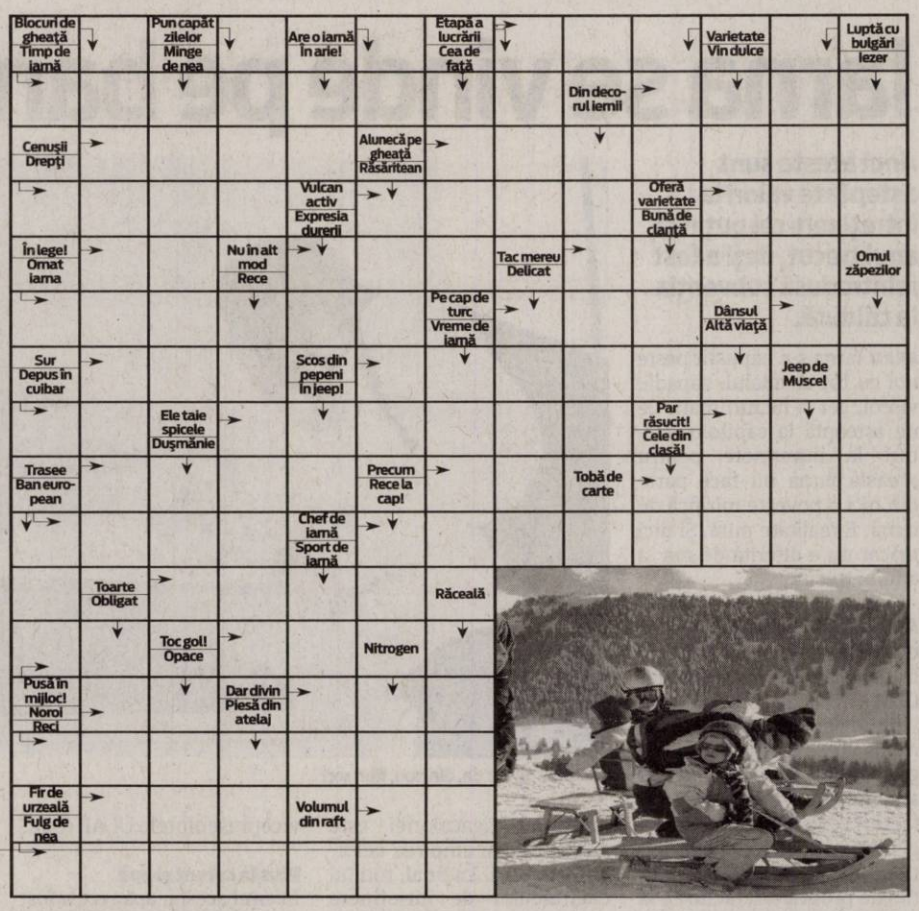

Reţeta zilei

Papanaşi pufoşi cu mac

INGREDIENTE: 40 g drojdie, 2 linguriţe de zahăr, 125 ml lapte călduţ, 250 g făină, 50 g unt topit, 1 ou, sare, 30 gr unt.

MOD DE PREPARARE: Pentru papanaşii pufoşi cu mac se dizolvă 40 g drojdie şi o linguriţă de zahăr în 125 ml lapte călduţ, se lasă timp de un sfert de oră, se amestecă apoi cu 250 g făină, 50 g unt topit şi 1 ou. Aluatul se lasă la dospit timp de 35 de minute, după care, se amestecă 80 g mac, o lingură de zahăr, 20 g unt şi 1 gălbenuş. Din aluat, se întinde o foaie, din care se taie forme rotunde. Compoziţia cu mac se pune între două bucăţi de aluat, având grijă ca marginile să fie bine lipite. Se lasă iar la dospit timp de 20 de minute, iar într-un vas se clocoteşte apa cu sare, 30 g unt şi o linguriţă de zahăr. Se fierb pe rând la foc potrivit. Papanaşii pufoşi cu mac se pot servi calzi sau reci. **Poftă bună!**

Pentru mai multe reţete intră pe www.culinar.ro

ARAD ONLINE www.aradon.ro

Întreruperi de curent

Vineri, 14 decembrie 2012. În Municipiul Arad, h 11-15.30: Cl. Radnei, Str. Prutului, Lipovei, Caraiman, Amurgului, Podgoriei, Crizantemelor, Renaşterii (p), Constanta,Siriei (p).SC VOLANUL SA. În judeţ, **h 8-15:** Bârzava (p), Slatina de Mureş; **h 9-14:** Odvoş (p); **h 9-17:** Pecica (p); **h 9-18:** Bârsa (p), Aldeşti (p).

Fiscul lucrează patru zile în două săptămâni

ARAD. Direcţia Generală a Finanţelor Publice Arad va avea program special de sărbători. Zilele libere stabilite de către Guvern fac ca, între Crăciun şi Revelion, pe o perioadă de două săptămâni, angajaţii Fiscului să lucreze doar patru zile. Practic, finanţiştii vor fi la birouri în 27 şi 28 decembrie şi pe 3 şi 4 ianuarie. În aceste zile, Fiscul a anunţat că va avea program normal şi că îşi va derula activitatea ca în orice altă zi.

Nu doar Finanţele vor lucra patru zile în două săptămâni, ci şi marea parte a instituţiilor publice. Practic, Guvernul a decis să acorde liber pe 24, 25 şi 26 decembrie, dar şi pe 31 decembrie, 1 şi 2 ianuarie. **JA-A.P.**

Soluţia integramei din numărul precedent

L ■ S ■ CAL ■ I ■ V ■ ZAPADA ■ PLACID ■ POLARA ■ GRIPA ■ COSAR ■ PR ■ NUT ■ NAS ■ TEAPAN ■ S ■ TIC ■ CO ■ UU ■ GOL ■ A ■ IAURT ■ TI ■ NE ■ CC ■ NITUI ■ GREI ■ OITE ■ REALIST ■ INTARIT ■ MULTE ■ GER ■ NU ■ PE ■ CR ■ R ■ LITERE ■ SALINE ■ TOC ■ CU ■ RATACITI

Programe TV Joi, 13 decembrie

TVR 1

07.00 Telejurnal. Sport
08.00 Telejurnal
09.15 Legendele palatului. doctorul Hur Jun (serial, Coreea, 2007) În timpul dinastiei Joseon, în Coreea, numele doctorului Hur Jun devine tot mai cunoscut. Ce anume îi aduce faima şi cine este de fapt acest om cu viaţă tumultoasă?
10.15 Aşa-i românul!
10.25 Lumea modei
10.30 Ora de business. (r)
11.20 Pe scurt despre orice
11.30 O dată'n viaţă
12.30 Oameni care au schimbat lumea
12.40 Legendele palatului. (serial, Coreea, 2007)
13.20 Legendele palatului. (serial, Coreea, 2007)
14.00 Telejurnal
14.45 Interes general
15.15 Teleshopping
15.30 Akzente
16.45 Lozul cel mare
17.40 Legendele palatului. (serial, Coreea, 2007)
19.00 Ora de business

20.00 Telejurnal. Omologarea tragerilor Joker, Loto 5 /40, Loto 6/49 şi Noroc
21.00 Prim plan
22.10 Fete cu carieră. (Dramă, Marea Britanie, Franţa, 1997) Două vechi prietene – Hannah, exuberantă şi ironică, şi Annie, discretă şi complexată – se reîntâlnesc după mai mulţi ani în care n-au mai ştiut nimic una de cealaltă. E un bun prilej de a povesti pe unde le-a purtat viaţa şi de a evoca amintiri comune de pe vremea când, studente fiind, împărţeau acelaşi apartament.
23.50 Fotbal. Campionatul Mondial al Cluburilor (r) Meci semifinala 2.
01.40 Ce dă aripi iubirii? (Romance, SUA, 1997)
03.25 Interes general. (r)

PRO TV

07.00 Ştirile Pro Tv. Ce se întâmplă, doctore?
10.00 Tanar si nelinistit. (r)
11.00 Ingerul pereche. (r)
13.00 Ştirile ProTv
13.45 Dorinţe de adolescent. (comedie, Canada, SUA 2010) Abby Jensen, o adolescentă de 16 ani, învaţă că trebuie să ai grijă ce-ţi doreşti, tocmai pentru că se poate împlini. În dimineaţa în care împlineşte frumoasa vârstă de 16 ani, Abby primeşte 16 lumânări magice, fiecare dintre ele capabilă să îndeplinească o singură dorinţă. Nu trece mult şi Abby, conform dorinţelor sale, devine fata cu cele mai frumoase haine din şcoală, conduce o maşină care te lasă cu răsuflarea tăiată şi stârneşte invidia tuturor colegilor ei.
16.00 Tanar si nelinistit. (s.)
17.00 Ştirile Pro Tv
17.30 Happy Hour
19.00 Ştirile Pro Tv. Sport

20.30 Las Fierbinţi. (s.)
22.30 Spitalul de demenţă. (serial)
22.00 Ştirile ProTv
22.30 Asediu la mall. (acţiune, SUA, 1998) Howard, un escroc corporatist condamnat la ani grei de închisoare, orchestrează o evadare pentru el şi încă câţiva colegi de celulă, în timp ce aceştia sunt transferaţi într-o nouă unitate. Evadaţii se refugiază într-un mall din apropiere, şi, după ce ucid cu sânge rece majoritatea oamenilor pe care-i întâlnesc în cale, decid să-i ia ostatici pe supravieţuitori.
00.30 Promotor. (r)
01.00 Stirile ProTv. (r)
02.30 Asediu la mall. (r)
04.00 Ce se intampla, doctore? (r)
04.30 ApropoTv. (r)

ANTENA 1

06.00 Observator
08.00 Neatza cu Răzvan şi Dani
10.00 Teleshopping
10.20 În gura presei cu Mircea Badea
11.15 FamiliaDa. (r) Alături de simpaticul Cosmin Seleşi, telespectatorii au parte de o competiţie cum nu s-a mai văzut, cu întrebări cât se poate de trăznite şi răspunsuri pe măsură în quiz-show-ul familiilor din întreaga lume, FamiliaDA! Cea mai longevivă emisiune de gen din SUA, FamiliaDA aduce faţă în faţă cele mai spontane şi haioase familii, într-o întrecere inedită.
11.50 Mireasă pentru fiul meu
13.00 Observator
14.00 Mireasă pentru fiul meu
16.00 Observator
17.00 Acces direct cu Simona Gherghe
19.00 Observator

20.00 Observator special.
20.30 Next Top Model. Pasiune, senzualitate, provocare, glamour, stil, adrenalină, rivalitate, lacrimi, obstacole şi împliniri, acestea sunt doar câteva dintre ingredientele celui de-al treilea sezon Next Top Model by Cătălin Botezatu. Cantonamentul sever Next Top Model ridică acum ştacheta pentru frumoasele concurente ale acestui sezon. Succesul predecesoarelor sale e cât se poate de tentant: aproape toate cele 16 protagoniste ale celui de-al doilea sezon al competiţiei şi-au urmat cu frenezie visul, indiferent de momentul eliminării lor din show.
22.30 Un Show Păcătos cu Dan Capatos
01.00 Observator. (r)

HBO

06.00 Stealth - Pericol invizibil. Acţiune, SUA, 2005. Regia: Rob Cohen.
08.00 Filme şi vedete
08.25 Expresul. Dramă, SUA, 2008. Regia: Gary Fleder. Cu: Dennis Quaid, Rob Brown, Omar Benson Miller
10.35 Lanterna Verde: Protectorul Universului. Acţiune, SUA, 2011. Regia: Martin Campbell.
12.30 Prinţese de culoare... Comedie, SUA, 1997. Regia: Robert Townsend. Cu: Halle Berry, Martin Landau, Ian Richardson
14.00 Generaţia celor singuri. Documentar, Republica Cehă, 2011.
15.20 Dragă, am micşorat copiii! Comedie, SUA, 1989. Regia: Joe Johnston.
16.55 Oare cum o reuşi? Comedie, SUA, 2011. Regia: Douglas McGrath.
18.25 Lupul. Dramă, Suedia, 2008. Regia: Daniel Alfredson.

20.00 În derivă. II, Ep. 24
20.30 În derivă. II, Ep. 29
21.00 Cafeaua fierbinte. Documentar, SUA, 2011. Regia: Susan Saladoff.
22.25 În derivă .
22.55 True Blood. V, Ep. 9 - Cine-i şefu' ?
23.55 Hemingway şi Gellhorn. Dramă, SUA, 2012. Regia: Philip Kaufman. Cu: Nicole Kidman, Clive Owen, Rodrigo Santoro, Robert Duvall, Connie Nielsen
02.25 Jurnalul unui iubitor de rom. Dramă, SUA, 2011. Regia: Bruce Robinson. Cu: Johnny Depp, Amber Heard, Aaron Eckhart, Richard Jenkins, Michael Rispoli
04.25 Ostatici. Thriller, SUA, 2011. Regia: Joel Schumacher. Cu: Nicolas Cage, Nicole Kidman, Ben Mendelsohn

TVR 2

9.00 Piersic Show **10.10** Comisarul Montalbano: Jocuri măsluite **12.00** Iubiri dincolo de ecran **12.25** Fotbal. Campionatul Mondial al Cluburilor. **14.25** Poate nu ştiai **14.35** Împreună în Europa! **15.50** Pastila de sănătate **16.00** Euromaxx Highlights **16.30** Dincolo de graniţele cunoaşterii **16.50** Capodopere din Galeria de Artă Modernă Românească **16.55** Minutul Lumiere **17.00** Piersic Show **18.00** Telejurnal **19.00** Carabinieri **20.10** Atentat la Vatican **22.00** Ora de ştiri **23.00** Festivalul de Flamenco 2012. **0.10** Timpul chitarelor **1.10** Vânătoarea de clişee **1.40** Atentat la Vatican

AXN

07:00 Merlin Cu: Colin Morgan **07:55** Mesaje de dincolo **08:50** Stăpânul fiarelor **09:45** Îngerul păzitor **10:40** Sue Thomas **11:35** Stăpânul fiarelor **12:30** Merlin **13:25** Mesaje de dincolo Cu: Jennifer Love Hewitt, David Conrad **14:20** CSI: New York - Criminaliştii **15:15** Sue Thomas **16:10** Îngerul păzitor **17:05** Stăpânul fiarelor **18:00** Mesaje de dincolo **19:00** Merlin **20:00** CSI: New York - Criminaliştii **21:00** Sherlock Holmes şi Dr. Watson **22:00** ZOOM 50 **22:15** CSI: New York - Criminaliştii **23:15** Lege şi dreptate **00:10** Minţi criminale

ANTENA 3

6.00 Ştirile dimineţii cu Nadina Câmpean şi Marius Ioniţă **10.00** Previziunile zilei cu Sabina Iosub si Niels Schnecker **11.00** Se întâmplă în România cu Maria Coman **12.00** Ştiri **13.00** Se întâmplă în România cu Maria Coman **14.00** Ştiri **15.00** Esenţial cu Mihaela Bârzilă **17.00** 100 de minute cu Alessandra Stoicescu **18.45** La ordinea zilei cu Dana Grecu şi Radu Tudor **20.30** Subiectiv cu Răzvan Dumitrescu **21.30** Sinteza zilei cu Mihai Gâdea **23.15** În gura presei cu Mircea Badea **00.00** Ştiri **1.00** Ştiri

PRIMA TV

06:00 Viata la ferma **08:00** Iubiri secrete **09:00** Teleshopping **09:30** Puccini pentru incepatori **11:30** Teleshopping **12:00** VIPO **12:30** Galileo **13:00** Teleshopping **13:30** Flash Gordon **14:30** Teleshopping **15:00** NCIS: Ancheta militara **16:00** Cireasa de pe tort **17:00** Trasnitii **18:00** Focus 18 **19:00** Focus Sport **19:30** Cireasa de pe tort **20:30** Print si cersetor (film de familie, S.U.A Ungaria Anglia 2000) **22:15** Trasnitii **23:15** Focus Monden **23:45** NCIS: Ancheta militara **00:30** Focus **01:30** Print si cersetor (r) **03:30** Tradati in dragoste **04:00** Trasnitii **05:00** Cireasa de pe tort

CINEMAX

07:00 Copacul iubirii **08:55** Cum a furat Grinch Crăciunul Regia: Ron Howard. Cu: Jim Carrey, Jeffrey Tambor, Christine Baranski, Bill Irwin, Molly Shannon **10:40** Notă de subsol **12:35** Petrecerea din grădină **13:50** Răufăcătorul **15:20** Gemenele Regia: Ben Sombogaart. Cu: Thekla Reuten, Nadja Uhl, Ellen Vogel, Gudrun Okras, Julia Koopmans **17:35** Cum a furat Grinch Crăciunul **19:20** Inventarea minciunii (Comedie, SUA, 2009) **21:00** Copie conformă (Dramă, Franţa, 2010) **22:45** Războinicii curcubeului: Seediq Bale (Acţiune, Taiwan, 2011)

B1

10:00 Ştirile B1 (direct) **11:00** Talk B1 (direct) cu Mihai Jurca **12:00** Ştirile B1 (direct) **13:00** Ştirile B1 (direct) **14:00** Talk B1 (direct) **15:00** Ştirile B1 (direct) **16:00** Talk B1 (direct) **17:00** Ştirile B1 (direct) **18:00** Ştirile B1 (direct) **18:30** Aktualitatea B1 (direct) cu Andrei Bădin **20:00** Sub semnul întrebării (direct) cu Robert Turcescu **21:30** Ultimul cuvânt (direct) cu Nelu Barbu şi Ion Cristoiu **23:00** (AP revista presei) Lumea lui Banciu (direct) cu Radu Banciu **00:00** Ştirile B1

ACASĂ

06:30 Povestiri adevarate **07:30** Teleshopping **08:00** Reteta de acasa **08:15** Dragoste si lupta **09:15** Teleshopping **09:45** Dragoste la indigo **10:45** Refugiul **11:45** Teleshopping **12:15** Abisul pasiunii **13:45** Teleshopping **14:15** Demon si inger **15:15** Reteta de acasa **15:30** Stapana **16:30** Poveştiri adevărate (emisiune cu poveşti reale despre viaţă, prezentată de Ioana Maria Moldovan si Dan Cruceru) **17:30** Dragoste si lupta **18:30** Dragoste la indigo **19:30** Refugiul **20:30** Abisul pasiunii **22:00** Cancan TV **00:30** Poveştiri adevărate **01:30** Demon si inger **02:30** Stapana

PRO CINEMA

08:45 Redactia **10:30** Happy Hour **12:30** Zoom in 10 **12:45** Acasa in bucatarie **14:15** Lumea Pro Cinema **14:45** Redacţia **16:00** Acasa in bucatarie **17:00** La Bloc **18:00** MASH **19:00** La Bloc **20:00** Disparuti fara urma **20:55** MASH **22:00** Blestemul florii de aur Cu: Yun Fat Chow. Împăratul se întoarce acasă pe neaşteptate împreună cu al doilea său fiu, prinţul Jai. Pretextul lui este acela de a petrece vacanţa alături de familie, însă având în vedere relaţiile reci dintre împărat şi împărăteasă, lucrurile par cam ciudate. **00:15** Cobra 11 in alerta

DIVA

06.00 Hercule Poirot **08.00** Anatomia lui Grey **09.00** Soţia perfectă **10.00** Hercule Poirot **12.00** Anatomia lui Grey **13.00** Neveste disperate **14.00** Soţia perfectă **15.00** Scrisori către Moş Crăciun (Comedy, USA 2010) Comedie romantică. Un poştaş deziluzionat e cucerit de o femeie misterioasă, care lucrează la poştă şi răspunde la scrisorile lui Moş Crăciun. **17.00** Hercule Poirot **19.00** Anatomia lui Grey **20.00** Neveste disperate **21.00** Cu sânge rece **23.00** Soţii de militari **01.00** Harry vrea să se însoare

ANTENA 2

06:30 Trăieste sănătos **07:45** La tinta **08:00** Teleshopping **08:15** Telefonul de la miezul noptii **10:00** Incepe Bahmu **11:15** Rai da'buni **12:45** Teleshopping **13:15** La tinta **13:30** Agentul VIP (reluare) **15:30** Incepe Bahmu (emisiune realizata de Adriana Bahmuteanu) **16:45** Teleshopping **17:00** Trăieste sănătos (emisiune realizată de Simona Bălănescu) **18:15** Xtra Factor (reality show) **18:30** Show time (emisiune realizata de Radu Buzaianu) **19:15** La tinta (filler informativ) **19:30** Răi da' buni (emisiune realizată de Mihai Morar) **20:55** Xtra Factor (reality show) **21:10** Agentul VIP

RTL KLUB

08:35 Ştiri **09:20** Bună dimineaţa! **10:00** 112 (s) **12:45** Astro Show **15:00** Tipi (s) **15:40** Galvolgyi Show **16:10** Iubire păcătoasă (s) **17:15** Marichuy (s) **17:45** Rivali (s) **18:15** În umbra suspiciunii (s) **19:30** Ştiri **20:10** Codul. Quiz-show **21:15** Focus **21:50** Între prieteni (s) **22:30** Wasabi (acţiune-comedie Franţa-Japonia) **24:25** Brandmania **01:00** Reflector

REDACŢIA NU ÎŞI ASUMĂ RESPONSABILITATEA PENTRU EVENTUALELE SCHIMBĂRI

DISCOVERY

08:30 Cum se fabrică ? **09:00** Tehnici esenţiale de supravieţuire **10:00** O pradă mortală **11:00** Echipa de revizie **12:00** Maşini pe alese **13:00** Secundele dinaintea dezastrului **14:00** Vânătorii de mituri **15:00** Codul **16:00** Top Gear **17:00** Tehnici esenţiale de supravieţuire **19:00** Cum se fabrică ? **20:00** Monştrii apelor **22:00** Pescuit cu mâinile goale **23:00** Supravieţuitorii dezastrelor **00:00** Singur în sălbăticie **01:00** Top Gear

Start timid la testarea PAP

654 de femei din zona Ineu şi municipiul Arad au beneficiat, până acum, de programul MS.

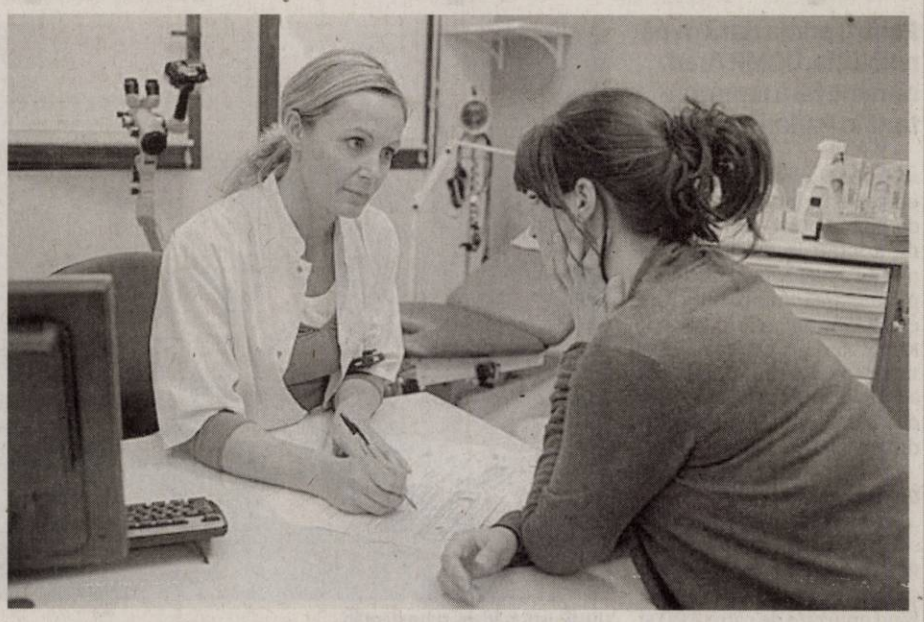

Programul MS este gratuit şi se va desfăşura pe o perioadă de cinci ani FOTO: FAN

ARAD. Peste 6.500 de formulare au fost distribuite femeilor din judeţul Arad pentru înscrierea în Programul naţional gratuit de screening pentru depistarea precoce activă a cancerului de col uterin. Dar, conform raportărilor făcute de medici la Casa de Asigurări de Sănătate, doar 654 de persoane au fost testate în cadrul acestui program, prin metoda frotiului cervico-vaginal Babeş-Papanicolau (PAP). Beneficiarele au accesat programul Ministerului Sănătăţii (MS) prin Spitalului Clinic Judeţean de Urgenţă Arad şi Spitalul Orăşenesc Ineu.

Paşii

Practic, femeile care doresc să-şi facă PAP gratuit trebuie să se adreseze mai întâi cabinetului medicului de familie. Aici se va stabili dacă pacienta se poate încadra în program. Medicul de familie îi va elibera femeii un formular care asigură înscrierea în program şi o listă cu centrele de recoltare admise. Femeia se va programa la centrul de recoltare pentru recoltarea materialului celular cervico-vaginal. După fixarea pe o lamă a frotiului, acesta va fi transmis de către centrul de recoltare la spitalul care a organizat screeningul sau, după caz la laboratoarele de anatomie patologică, însoţit de formular. Rezultatul testului va fi transmis înapoi la cabinetul medicului de familie pentru a fi prezentat pacientei.

Beneficiare

În cadrul programului gratuit al Ministerului Sănătăţii, toate femeile cu vârsta cuprinsă între 25 şi 64 de ani, care nu au un diagnostic confirmat de cancer de col uterin, asimptomatice sau fără antecedente sugestive pentru patologia de cancer de col uterin au posibilitatea să efectueze testul PAP. Nu vor intra în program femeile care prezintă absenţa iatrogenă a colului uterin sau histerectomie totală pentru afecţiuni benigne şi femeile cărora li s-a stabilit deja diagnosticul de cancer de col uterin. Testarea se va opri şi la femeile care au împlinit vârsta de 64 de ani dacă la ultimele trei examene citologice Babeş-Papanicolau au avut rezultate normale. **JA-D.D.**

Scopul

România are cea mai mare rată de mortalitate prin cancer de col uterin din Uniunea Europeană. Programul MS a fost elaborat în scopul prevenirii şi combaterii cancerului de col uterin şi are ca obiectiv principal reducerea incidenţei formelor invazive de boală şi a mortalităţii datorate acestora.

COMENTARIU

Simion Todoca

Vine tăierea ombilicului

Situaţia ingrată în care se găseşte astăzi PDL este exclusiv opera lui Traian Băsescu, care s-a încăpăţânat să rămână şi când nu mai era cazul tartorul de facto în partid. Împins în corzi de către adversarii săi politici, preşedintele a decis să folosească PDL-ul, până în ultima secundă, pentru a-şi salva pielea şi a-şi servi interesele proprii. În ciuda unei strategii perfecte pe termen mediu, care prevedea o dată fixă a decuplării totale a partidului de fosta sa locomotivă, devenită o povară imensă, Traian Băsescu l-a cocoţat în fruntea partidului pe slugarnicul Boc, înconjurându-l cu oameni care nu aveau alt ţel decât de a-şi sluji stăpânul până la capăt şi nicidecum să pună umărul la menţinerea partidului în postura de forţă politică durabilă. Toţi cei cărora chiar le păsa de partid, au fost marginalizaţi, striviţi sub bocancii caporalului Monica Macovei sau fixaţi, ca într-un insectar, de tocurile cui ale Elenei Udrea.

> PDL se poate reconstrui doar prin tăierea ombilicului care îl leagă de Băsescu

Degeaba a ajuns Vasile Blaga în fruntea partidului, a fost obligat să joace tot după cum i-a cântat Băsescu, acesta desăvârşindu-şi, până în ultima zi de campanie opera de afundare sub apă a PDL. Acum se cere demisia lui Blaga, de parcă el ar fi vinovat de rezultatul la alegeri. Că partidul trebuie reorganizat şi clădit pe alte baze, este limpede, însă dacă schimbarea conducerii se face doar pentru ca partidul să rămână la cheremul lui Băsescu, praful şi pulberea se va alege de el. Cred că Blaga, dacă se va descotorosi, în cadrul unei Convenţii Extraordinare, de slugile lui Băsescu, ar putea să repună PDL pe şine, cu condiţia tăierii cordonului ombilical care leagă partidul de Băsescu.

Nimeni nu spune că doar Blaga ar fi cel indicat să purceadă la dificila misiune, important este ca acel cineva să fie cu adevărat mamoş, nu doar să se prefacă. Şi, mai ales, să fie secondat de oameni care chiar vor să transforme PDL într-un partid autentic de dreapta, care să adune, prin fuziune, toate forţele de dreapta, sub denumirea pe care trebuia să o ia încă în 2011, Partidul Popular. Sunt convins că PPE nu va zice că abandonează partidul dacă nu este în slujba lui Băsescu. Poate, dimpotrivă!

simion.todoca@informmedia.ro

Ioan Matiuţ, într-o companie selectă FOTO: FAN

„ARCA" - „revista anului", un premiu ce onorează Aradul

ARAD. În Rotonda Muzeului Naţional al Literaturii Române, a avut loc, marţi, Gala Premiilor Asociaţiei Publicaţiilor Literare şi Editurilor din România (APLER), ediţia a XIV-a. „Anul acesta am învestit un juriu, extrem de celebru. Preşedintele juriului - academician Eugen Simion, profesorul universitar Silviu Angelescu şi graficianul Mircea Dumitrescu. Cred că a fost cel mai minunat juriu şi pentru că, din câte am înţeles, juriul a luat toate deciziile printr-un consens seren", a declarat Dan Mircea Cipariu, preşedintele APLER.

Revista anului 2011 a fost desemnată „ARCA" din Arad. Poetul Ioan Matiuţ, prezent la festivităţile din Capitală, ca reprezentant al revistei arădene, declara: „Mulţumesc juriului şi APLER. Acest premiu ne onorează, dar ne şi obligă. După '89, am reuşit să apărem constant, să nu avem întreruperi, cu sprijinul Consiliului Judeţean Arad prin Centrul Cultural Judeţean Arad. La început am apărut într-un format A3 şi apoi ne-am apropiat de acest format de carte, mai uşor de păstrat şi de arhivat". **JA-V.F.**

O comedie spumoasă

ARAD. Pentru o seară friguroasă de iarnă, ce ar merge mai bine decât o comedie bună şi spumoasă? Tocmai de aceea, Teatrul Clasic „Ioan Slavici " vă oferă, în această seară, spectacolul „Cerere în căsătorie", realizat de Florin Covalciuc, cel care a „răstălmăcit scenic" textul lui Cehov, aducând în faţa publicului o comedie de foarte mare succes. Aşadar, joi, 13 decembrie, de la ora 19, fiţi alături de actorii Ionel Bulbuc, Cecilia Donat şi Florin Covalciuc pentru a asista la un spectacol pe care nu îl veţi uita şi care o să vă meargă la suflet! **JA-V.F.**

Stop violenţei în familie!

ARAD. Mâine, 14 decembrie, între orele 10.00-16.00, în zona Pieţei Avram Iancu, se va afla o caravană a Ministerului Muncii, Familiei şi Protecţiei Sociale. Scopul acesteia este de a informa opinia publică în privinţa combaterii violenţei în familie. Este vorba despre campania naţională „Violenţa în familie nu trebuie să te lase rece" care se derulează în cadrul unui proiect finanţat printr-un împrumut acordat de Banca Internaţională pentru Reconstrucţie şi Dezvoltare şi cofinanţat de Guvernul României.

Caravana are 35 de opriri în localităţi reşedinţă de judeţ şi sectoare ale municipiului Bucureşti **JA-D.D.**

Au expus într-un palat

Lucrările studenţilor de la Design din cadrul UAV şi-au prezentat lucrările la Gala oamenilor de afaceri.

O expoziţie inedită a studenţilor UAV FOTO: JA

ARAD. Peste 150 de lucrări ale studenţilor Facultăţii de Design din cadrul Universităţii „Aurel Vlaicu" din Arad au fost prezentate cu ocazia Galei oamenilor de afaceri organizată în Palatul Nako din Sânnicolaul Mare, judeţul Timiş. Un spaţiu generos care a oferit cadrul perfect pentru cele peste 100 de proiecte şi studii de Design de produs, Design vestimentar, Design grafic şi Design ambiental, alături de 50 de machete de studiu la scară. „Propunerile studenţilor s-au încadrat în ceea ce numin astăzi, Eco Design, sau utilizarea surselor regenerabile. A fost o experienţă interesantă pentru studenţii care au reuşit să îşi promoveze lucrările şi ideile, care şi-au făcut cunoscută activitatea de cercetare şi proiectare a unor prototipuri virtuale", a precizat decanul facultăţii, conf. univ. dr. Lăcrimioara Ionescu.

Oportunităţi şi proiecte

Expoziţia a avut parte de un public de 250 de oameni de afaceri, oameni politici şi personalităţi locale. „Un eveniment pentru care trebuie să îi felicit pe colegii mei. Au creat o oportunitate extraordinară pentru studenţii care au reuşit să-şi expună ideile direct celor interesaţi de ele, oamenii de afaceri, şi în acelaşi timp au contribuit la promovarea universităţii noastre", a punctat preşedintele UAV, prof. univ. dr. Lizica Mihuţ. „Ne bucurăm de iniţiativa colegilor de la Design care reuşesc prin evenimente de acest gen să-şi promoveze munca şi în acelaşi timp aduc un plus la imaginea universităţii noastre", a completat rectorul UAV, prof. univ. dr. Ramona Lile.

Evenimentul se anunţă a fi doar începutul altor proiecte, sunt în plan o prezentare de colecţii vestimentare sau organizarea unui concurs pentru realizarea unor totemuri la intrările în localitatea Sânnicolaul Mare. „A fost o iniţiativă excelentă pentru studenţi care au învăţat să lucreze împreună, au învăţat cum se face o expoziţie, cum se construieşte ea, a fost ca un curs pe care studenţii l-au trecut cu brio. Merită un 10", a precizat profesorul Onisim Colta. **JA-M.A.**

Cursuri de pregătire

Facultatea de Design din cadrul UAV organizează cursuri de pregătire pentru elevii din clasele a XI-a şi a XII-a care doresc să urmeze specialitatea design-arte, cursuri care le asigură intrarea direct în examen fără a mai trece prin proba practică eliminatorie, dacă aleg universitatea arădeană.

Daruri de la Şcoala „Mihai Eminescu"

ARAD. 15 pachete cu jucării şi 15 colete cu alimente, dar şi îmbrăcăminte au fost donate Crucii Roşii Arad pentru distribuire către cei cu probleme sociale. Gestul umanitar aparţine elevilor claselor I A, III A şi III B (înv. E.Binchiciu, M. Dreghici, L.Balint) de la Şcoala Gimnazială „Mihai Eminescu" din Arad, fiind făcut în baza parteneriatului pe care Crucea Roşie îl are cu unitatea de învăţământ.

„Este bine ca în educaţia copiilor să fie conştientizată din şcoală, activitatea de sprijin umanitar, de voluntariat, de realizare a unor acţiuni extraşcolare - lucru ce a fost posibil şi datorită sprijinului primit din partea directoarei şcolii, Iliţa Moldovan, dar şi a părinţilor copiilor, cărora le mulţumim şi le dorim sărbători fericite" - spune Iudita Cuvineanu, director al filialei judeţene de Cruce Roşie (CR).

Din darurile copiilor, voluntarii CR vor realiza pachete pentru 15 familii cu copii, pe care le vor distribui în ajunul sărbătorilor. Ca să le aducă o rază de lumină şi bucurie celor care au nevoie de ajutor. **JA-D.D.**

Bucuroşi să ajute FOTO: FAN

Copiii pot să-şi arate talentul FOTO: FAN

Concursul JA: Desenează felicitarea de Crăciun!

La sărbătoarea Naşterii Domnului, un nou concurs organizat de „Jurnal arădean".

ARAD. Pentru că ne apropiem, cu bucurie, de luminosul praznic al Naşterii Mântuitorului Iisus Hristos, ziarul nostru lansează un nou concurs. Aşa cum o facem de ani buni, aşteptăm şi acum de la copiii din municipiu sau judeţ cât mai multe felicitări de Crăciun.

Aşadar, ceea ce trebuie să faceţi, dacă sunteţi talentaţi, este să aşterneţi, pe o coală mică de desen, o ilustraţie pe această temă, după propria voastră inspiraţie, cât mai plină de semnificaţii şi originală. Un juriu, format din redactori ai ziarului nostru, va acorda trei premii care vor consta în cadouri de la Moş Crăciun.

Desenează şi trimite-ne desenul, până în 17 decembrie, pe adresa redacţia ziarului „Jurnal arădean" (B-dul Revoluţiei, nr. 62). Poate fi adus şi direct la redacţie sau trimis pe adresa de e-mail vasile.filip@informmedia.ro.

Cele mai frumoase felicitări vor apărea într-o pagină specială ce va fi publicată în 19 decembrie, când vom anunţa şi câştigătorii concursului. **JA-V.F.**

A pierdut pe mâna proprie

Pentru prima dată după revoluţie, UDMR Arad rămâne fără reprezentant în Parlament.

UDMR-iştii arădeni, sub aşteptări FOTO : S.T.

ARAD. Deşi a avut o medie de peste 6% în judeţ, cu un total de 8.319 voturi, UDMR Arad nu a intrat la redistribuiri şi nici nu a mai beneficiat de suplimentarea numărului de candidaţi. Secretarul de stat Kiraly Andras, care a obţinut 12,44% pe colegiul 7, spune că a fost vorba şi despre ghinion, dar recunoaşte că „am pierdut pe mâna noastră ".

Ghinionul...

...a fost acela că judeţul Arad s-a închis, ca număr de voturi valabil exprimate, exact pe şapte deputaţi, redistribuirile fiind epuizate de către ARD şi PP-DD, care au luat câte doi deputaţi. Dacă în loc de trei colegii de deputaţi s-ar fi închis cu peste 50% patru, ar fi prins şi UDMR un mandat. Cât despre un mandat suplimentar, spune Kiraly,„În 2008 a fost o situaţie excepţională, cinci colegii deputaţiale din totalul de şapte fiind închise de către PDL. După redistribuirea celor două neînchise, au mai rămas voturi neutilizate, de care am beneficiat noi. Acum, însă, nu a mai fost cazul".

> Am avut şi ghinion, dar am pierdut pe mâna noastră proprie
>
> KIRALY ANDRAS

Pe mâna lor

Cifrele arată că actualul - şi, probabil - viitor secretar de stat al Învăţământului - Kiraly Andras - are dreptate. Concret, la alegerile locale pentru Consiliul Judeţean UDMR Arad a adunat din judeţ nu mai puţin de 13.052 de voturi. Până la 8.319, obţinute acum, diferenţa este considerabilă. Ca şi la nivel naţional, participarea la guvernare alături de PDL, percepută şi de către o parte a maghiarilor doar ca sprijin pentru tăierea pensiilor şi salariilor, a tras uniunea în jos. La nivelul municipiului, de pildă, în cele trei colegii deputaţiale, UDMR a adunat în total 3.873 de voturi. Faţă de 4.704, obţinute în vară la alegerile locale pe municipiu, se înregistrează o scurgere de peste 800 de voturi, ceea ce nu este de ici, de colo.

Unde s-au dus?

Este lucru ştiut că şi în judeţul Arad, Tokes are adepţi, aşa că ar fi de presupus că maghiarii arădeni nemulţumiţi de UDMR au votat pentru partidul acestuia. Numai că PPMT nu a avut candidaţi la Camera Deputaţilor, ci doar la Senat. Pe municipiu, candidatul de senator al PPMT a obţinut 394 de voturi, pe colegiul senatorial 2- 262 de voturi, iar pe colegiul 3- 201 voturi. Concluzie : ori maghiarii nu s-au prezentat la vot, ceea ce nu prea le este în fire, ori au votat pentru alte partide. Poate că în judeţ au votat cu USL, însă în municipiu, unde Falcă a avut întotdeauna votanţi din partea maghiarilor, o parte a voturilor s-a dus, cu certitudine, spre MRU. **JA-S.T.**

Mandate UDMR

Primele două legislaturi după revoluţie, UDMR Arad a avut câte un deputat şi un senator, iar după aceea, câte un deputat.

Florin Galiş a făcut contestaţie

Candidatul USL a câştigat colegiul 3, dar mandatul l-a primit candidatul clasat pe locul trei.

ARAD. Florin Galiş, candidatul USL pe colegiul deputaţial 3, a contestat la BEC atribuirea mandatului pe colegiul 3 candidatului PP-DD Ioan Şcheau, care a intrat în această redistribuire clasat fiind pe locul 3. Galiş solicită BEC clarificări privind stabilirea coeficientului electoral al circumscripţiei electorale nr. 2 Arad şi modul de calculul în baza căruia au fost repartizate, în etapa a II- a la nivel de circumscripţie, mandatele de deputaţi şi senatori pe circumscripţia nr. 2 Arad.

Totodată, s-a solicitat şi numărul voturilor neutilizate şi pe cele inferioare coeficientului electoral al circumscripţiei electorale, pentru fiecare partid politic; alianţă politică sau alianţă electorală care întruneşte condiţia prevăzută la art. 47 alin. (2), transmise Biroului Electoral Central de către Biroul Electoral de Circumscripţie nr. 2 Arad.

„Am solicitat cele menţionate întrucât consider că s-a făcut o aplicare greşită a prevederilor art. 47 şi 48 din Legea nr. 35/2008 cu modificările şi completările ulterioare. Nu putem vorbi de o reprezentare legală şi democratică atunci când pierzătorul acestei campanii electorale este de fapt cel trimis în Parlamentul României. Este firesc să iau atitudine în primul rând pentru cei peste 7.500 de oameni care m-au ales să-i reprezint în sfera legiuitoare a ţării şi care în urma deciziei BEC mă întreabă de ce votul majorităţii nu contează", a declarat Florin Galiş. **JA-S.T.**

Florin Galiş FOTO : JA

Ajută împreună cu JA!

VLADIMIRESCU. Necazul a dus-o la disperare pe Otilia Cristoloveanu. În vârstă de 70 de ani, cu o pensie de 1.100 lei, femeia e pusă în situaţia de a-şi întreţine fiul operat de tumoare la creier.

În pragul marii Sărbători a Naşterii Mântuitorului, Jurnal arădean vă îndeamnă să-i ajutaţi. Donaţiile se pot face în contul RO36 BPOS 0220 2589 424RON01 deschis la Bancpost Arad, pe numele Otilia Cristoloveanu. Pentru donaţii în produse (alimente, lemne de foc etc.), contactaţi redacţia „Jurnal arădean", la numărul de telefon 0257-281802, interior 8413. Fiţi mărinimoşi! Să-i ajutăm pe Ioan-Dan Cristoloveanu şi pe mama lui să depăşească problemele şi să aibă sărbători fericite!

Otilia Cristoloveanu FOTO: D.D.

Cum au risipit arădenii voturile

Arădenii din judeţ au acordat voturi pentru 20 de formaţiuni politice care au avut sub 1%.

„Votul contează dacă nu-l iroseşti " FOTO : JA

ARAD. Din totalul de 24 de formaţiuni care au avut candidaţi pentru Camera Deputaţilor, nu mai puţin de 20 au obţinut sub 1% la nivelul judeţului Arad. Iată care sunt acestea: Forumul Democrat al Germanilor din România, Partidul Ecologist Român, Uniunea Democratică a Slovacilor şi Cehilor din România, Uniunea Bulgară din Banat - România, Partidul România Mare, Asociaţia Liga albanezilor din România, Uniunea Culturală a Rutenilor din România, Federaţia Comunităţilor Evreieşti din România, Uniunea Sârbilor din România, Asociaţia Macedonenilor din România, Asociaţia Partida Romilor Pro Europa, Uniunea Ucrainienilor din România, Uniunea Croaţilor din România, Uniunea Elenă din România, Comunitatea Ruşilor Lipoveni din România, Uniunea Polonezilor din România, Uniunea Armenilor din România, Uniunea Democrată a Tătarilor Turcu - Musulmani din România, Asociaţia Italienilor din România-RO-ASIT, Uniunea Democrată Turcă din România.

În bătaie de joc

Departe de noi gândul de a contesta dreptul minorităţilor de a avea reprezentant în Parlament, dar, în opinia noastră, aceştia ar trebui să intre de drept, fără să mai încarce (şi încurce) buletinele de vot. Turcului, grecului, evreului, italianului, ruteanului, sârbului, albanezului şi aşa mai departe, nu-i foloseşte la nimic faptul că îşi dă votul pentru un deputat pe care nu l-a văzut şi nu-l va vedea în viaţa lui, în loc să voteze un parlamentar local la uşa căruia va putea oricând să bată. Dar, mă rog, asta este legea.

Când vorbesc despre risipirea votului, însă, mă refer mai ales la voturile acordate unui turc acolo unde nu există picior de turc, unui grec într-o comună unde nu este picior de grec etc. Poate că nimeni nu ia în considerare acele câteva voturi, dar însumate dau 4,48% din totalul voturilor valabil exprimate. Parcă e ceva, nu-i aşa ? **JA-S.T.**

Anul Nou vine cu taxe şi impozite mărite

ARAD. Decizia luată de Guvern demonstrează că acesta nu a făcut decât să amâne pentru după alegeri punerea în aplicare a deciziei, pentru că nu dădea bine în campania electorală, iar declaraţiile belicoase ale USL-iştilor nu au fost decât eschive de campanie. Pe lângă creşterea taxelor şi impozitelor, Guvernul vine şi cu alte „cadouri" : bugetarii nu vor primi în 2013 nici măriri salariale nici tichete valorice, gratuităţile la transportul feroviar vor fi limitate, iar revoluţionarii vor aştepta degeaba promisele indemnizaţii reparatorii. Deasemenea, vor rămâne îngheţate angajările în sistemul public.

Asta este situaţia !

Întrebaţi cum comentează deciziile Guvernului, liderii USL Arad, Ioan Cristina(PNL) şi Dorel Căprar (PSD) au dat răspunsuri la indigo, spunând că este vorba despre respectarea prevederilor legale privind indexarea impozitelor şi taxelor. Cât despre celelalte măsuri de austeritate, spun ei, „asta este situaţia, înseamnă că sunt nişte măsuri necesare, pentru că altfel nu ar fi luate ".

Evident, PDL Arad, în opoziţie fiind, atacă dur, prin Adrian Ţolea: „USL îşi arată adevărata faţă şi se dovedeşte că promisiunile din campania electorală nu au nici o acoperire. La două zile după câştigarea alegerilor, noua putere loveşte în contribuabili, bugetari şi revoluţionari", iar proaspăt aleşii USL-işti arădeni „în campanie spuneau că USL îşi propune să îmbunătăţească nivelul de trai, prin măsuri realiste şi pragmatice". **JA-S.T.**

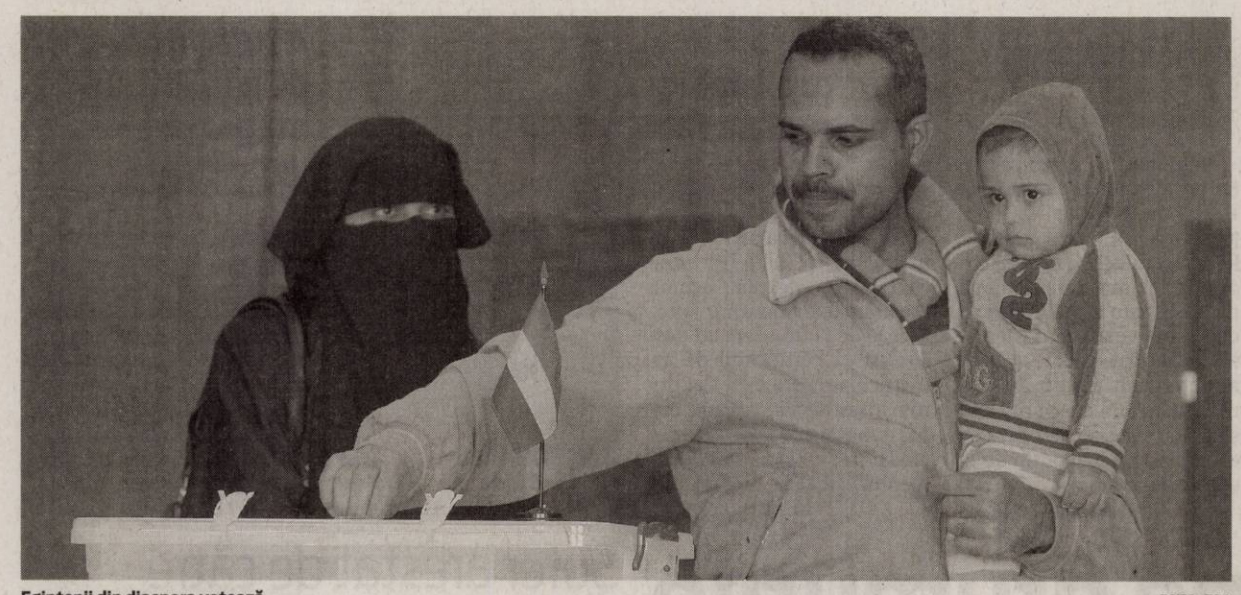

Egiptenii din diaspora votează FOTO: EPA

Referendum în Egipt

CAIRO. Comisia Electorală egipteană a decis că referendumul asupra unui proiect de Constituție se desfășoară pe 15 și 22 decembrie, în loc de o singură zi, și anume 15 decembrie, a anunțat ieri televiziunea egipteană de stat, relatează AFP.

Această măsură va permite, astfel, să se facă față unei lipse de judecători, necesari în procesul de supraveghere a votării, în contextul în care numeroși magistrați protestează față de putere printr-o grevă sau refuză să participe la supravegherea procesului electoral.

Potrivit unor date oficiale, 586.000 de egipteni expatriați pot vota în aproximativ 150 de reprezentanțe diplomatice.

Acest referendum care divizează profund Egiptul se află în centrul unei serii de proteste rivale ale unor adversari și unor susținători ai președintelui islamist Mohamed Morsi, proteste care s-au desfășurat în ultima perioadă.

Opoziția liberală și de stânga apreciază că proiectul constituțional deschide calea unei islamizări accentuate a legislației și unei lipse a garantării libertăților.

În schimb, tabăra prezidențială susține că referendumul va permite dotarea țării cu un cadru instituțional stabil, după doi ani de tranziție politică haotică. **SURSA: MEDIAFAX**

Cheltuielile plafonate

BUCUREȘTI. Cheltuielile de personal vor fi plafonate anul viitor la toate instituțiile bugetare, incluzând Președinția, Parlamentul, Curtea Constituțională și Curtea de Conturi, exceptate fiind sănătatea și educația, prioritatea Guvernului fiind reîntregirea salariilor, a anunțat premierul Victor Ponta.

„Ne ținem de cuvânt și dăm mărirea salariilor sau, mai bine zis, reîntregirea salariilor, dar nu începem să dăm drumul la toate baierile pungii că o să rămânem cu ea goală pe la jumătatea anului", a spus Ponta miniștrilor, în ședința de guvern.

Luni, Ponta a declarat că, prin proiectul de buget pentru anul viitor, Parlamentul va avea același buget ca în acest an. **SURSA: MEDIAFAX**

UDMR va fi cooptată la guvernare

După primele discuții, conform unor surse din USL, membrii UDMR vor fi primiți la guvernare. Rămâne de stabilit nivelul.

BUCUREȘTI. UDMR va fi cooptată la guvernare alături de USL, urmând a se stabili dacă Uniunea va participa la nivel de ministru sau doar de secretari de stat, au declarat surse participante la prima discuție dintre liderii USL și UDMR desfășurată la Palatul Parlamentului.

Președintele UDMR, Kelemen Hunor, a declarat, miercuri, după întâlnirea de la Palatul Parlamentului, că din punctul său de vedere Victor Ponta este singura variantă viabilă de premier care să fie desemnat de șeful statului, precizând că opinia sa nu ține cont de situația în care formațiunea maghiară va fi, la putere sau în opoziție.

„Din punctul meu de vedere, există o singură variantă, indiferent dacă vom intra la guvernare sau nu, cei care au câștigat alegerile și bineînțeles Victor Ponta. Asta nu are legătură cu situația ulterioară desemnării primului ministru", a declarat președintele UDMR.

El a fost întrebat în ce condiții va intra UDMR la guvernare alături de USL, având în vedere poziția PNL.

„Un dialog va exista, fiindcă România are nevoie de dialog. Societatea românească are nevoie de liniște, nu de scandal. Deci dialog va exista, indiferent cine va fi la guvernare și cine va fi în opoziție și eu cred că e bine după foarte mulți ani de zile să trecem într-o nouă etapă. (...) Cunosc declarațiile președintelui Crin Antonescu și sunt pentru mine liniștitoare, deci este un om deschis la dialog, la colaborare, în rest amănunte putem să vă dăm săptămâna viitoare", a susținut Kelemen, precizând că o nouă întâlnire ar putea să aibă loc la începutul săptămânii viitoare. **SURSA: MEDIAFAX**

Președintele UDMR, Kelemen Hunor, vede ca singură variantă viabilă, pe Victor Ponta premier FOTO:FAN

Își continuă programul spațial

Tirul de rachetă cu rază lungă de acțiune este perceput drept o amenințare directă de către Statele Unite.

PHENIAN. Coreea de Nord și-a reafirmat ieri „dreptul legitim" de a lansa rachete de uz civil și a asigurat că își va continua programul spațial în pofida sancțiunilor Consiliului de Securitate al ONU a cărui autoritate în materie o contestă, relatează AFP.

„Nu contează ce spun ceilalți, noi vom continua să ne exercităm dreptul legitim de a lansa sateliți", a declarat un purtător de cuvânt al Ministerului Afacerilor Externe după tirul reușit al unei rachete cu rază lungă de acțiune.

Purtătorul de cuvânt, citat de agenția oficială KCNA, a insistat asupra caracterului „pașnic" al programului spațial nord-coreean, care se înscrie într-un plan general de „construcție economică și de ameliorare a nivelului de viață al populației".

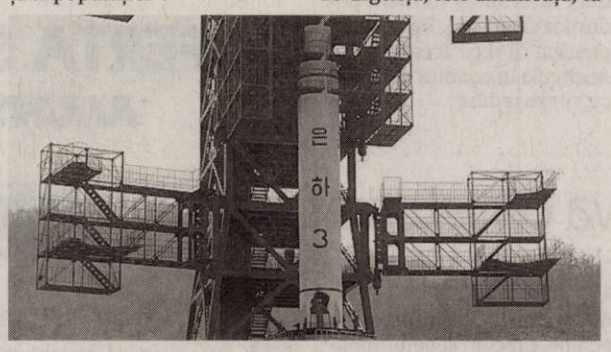

Pregătiri pentru lansare FOTO: FAN

„Această problemă nu ține, deci, de un domeniu în care Consiliul de Securitate al ONU poate să spună una sau alta", a adăugat purtătorul de cuvânt, în timp ce ambasadori ai statelor membre ale Consiliului urmau să se reunească de urgență, ieri dimineața, la New York. Tirul de rachetă cu rază lungă de acțiune este perceput drept o amenințare directă de către Statele Unite, care au denunțat un act „extrem de provocator" încălcând rezoluțiile 1.718 și 1.874 ale ONU, care interzic Phenianului orice activitate nucleară sau balistică.

Purtătorul de cuvânt al diplomației nord-coreene a avertizat Washingtonul împotriva unei strategii de „confruntare (care) nu va fi de niciun ajutor pentru a soluționa ceva".

„Noi sperăm că toate țările vizate vor da dovadă de rațiune și își vor păstra calmul, pentru a evita ca situația să ia o întorsătură nedorită", a spus el. **SURSA: MEDIAFAX**

Amenință Coreea de Nord cu noi sancțiuni

Rezoluțiile 1.718 și 1.874 ale ONU interzic Phenianului orice activitate nucleară sau balistică.

BRUXELLES. Uniunea Europeană (UE) a amenințat ieri cu noi sancțiuni împotriva Phenianului, în urma tirului unei rachete cu rază lungă de acțiune efectuat de către Coreea de Nord, aparent marcând pentru prima dată un succes, relează AFP.

„Uniunea Europeană va examina un răspuns potrivit, în strânsă consultare cu principalii parteneri și în conformitate cu deliberările Consiliului de Securitate al ONU, în special sub forma unor posibile sancțiuni suplimentare", a declarat Înalta Reprezentantă UE pentru Politică Externă Catherine Ashton, citată într-un comunicat.

Coreea de Nord a lansat miercuri o rachetă cu rază lungă de acțiune, se pare cu succes, pentru prima dată, sfidând avertizări din partea Washingtonului și aliaților săi, care au denunțat un tir de rachetă balistică și tir care a provocat o reuniune de urgență a Consiliului de Securitate al ONU.Ashton a „îndemnat imediat" Phenianul să își „respecte fără întârziere, deplin și fără condiții obligațiile"care decurg din rezoluțiile Consiliului de Securitate al ONU, din Tratatul de Neproliferare Nucleară și angajamentele sale în favoarea dezarmării nucleare datând din 2005. **SURSA: MEDIAFAX**

Catherine Ashton FOTO: EPA

Condamnări voalate din partea Beijingului

BEIJING. China a condamnat cu jumătate de gură, ieri, tirul de rachetă nord-coreean, subliniind că Phenianul „trebuie să respecte" rezoluțiile ONU care îi interzic testele cu rachete balistice.

„Toate părțile vizate ar trebui să își păstreze cumpătul și să se abțină de la a pune gaz pe foc pentru ca situația să rămână sub control", potrivit unui comentariu al agenției oficiale chineze care consideră că este „momentul construirii încrederii în peninsula coreeană".

Phenianul a lansat racheta „în pofida îngrijorărilor exprimate de unele țări, în special Coreea de Sud, Japonia și Statele Unite", a amintit agenția oficială.

„În locul unor gesturi și al unei retorici belicoase", părțile vizate „ar trebui să ia măsuri concrete pentru a crea condiții propice dialogului și revenirii la masa negocierilor cât mai repede posibil", a considerat agenția oficială chineză.

China este principalul aliat al regimului comunist nord-coreean, izolat pe plan diplomatic de sancțiuni ONU și vlăguit economic. **SURSA: MEDIAFAX**

Japonia cere ajutor

TOKYO. Ministrul japonez al Ministerului Apărării a insistat asupra necesității ca Japonia să dispună de un sistem antirachetă performant, în fața „progreselor tehnice" ale Coreei de Nord.

„Este necesar să avem un sistem operațional antirachetă, care să ofere capacități sporite", a declarat Satoshi Morimoto într-o conferință de presă.

Japonia, împreună cu Statele Unite ale Americii, apreciază că regimul de la Phenian prezintă ca experiment al lansării unui satelit ceva care în realitate reprezintă o lansare a unei rachete balistice destinată testării tehnologiilor nord-coreene.

Ministrul japonez al Apărării, Satoshi Morimoto a subliniat printre altele că pentru niciun moment autoritățile nipone nu au întrerupt supravegherea, în ciuda extinderii ferestrei de lansare și a informațiilor provenite din mass-media sud-coreană, indicând marți că lansarea a fost amânată din cauza unor probleme tehnice.

Japonia a pregătit rachete sol-aer de tip Patriot PAC 3 în Tokyo și pe insula Okinawa (sudul Japoniei) și a detașat trei distrugătoare echipate cu sisteme radar performant Aegis, de fabricație americană, precum și cu rachete de interceptare SM-3. **SURSA: MEDIAFAX**

JURNAL ARĂDEAN

I-au întocmit dosar penal FOTO: FAN

Tânără de 22 de ani, închisă pentru furt

CHIȘINEU CRIȘ. Polițiștii Serviciului de Investigații Criminale și de la Postul de Poliție Grăniceri au depistat și reținut o tânără în vârstă de 22 de ani. Pe numele tinerei, Judecătoria Chișineu-Criș a emis mandat de executare a unei pedepse de 3 ani de închisoare pentru săvârșirea infracțiunii de furt calificat. Femeia a fost introdusă în Penitenciarul Arad.

JA – I.C.

68

de puncte de penalizare și 82 de amenzi în valoare de 15.200 de lei au aplicat polițiștii rutieri în urma controalelor efectuate. Agenții de circulație au mai reținut două permise auto și un certificat de înmatriculare. De asemenea, agenții de ordine publică au intervenit pentru aplanarea a șase conflicte, verificând și nouă sisteme de pază și efectuând nu mai puțin de 12 controale. **JA – I.C.**

Prinși cu certificatul de înmatriculare fals

NĂDLAC. Adrian C. de 26 de ani și Cristian D. în vârstă de 27 de ani, din Constanța, au vrut să iasă din țară cu un BMW înmatriculat în Italia. În urma controlului efectuat asupra documentelor mașinii, autoritățile de la frontieră au descoperit că certificatul de înmatriculare este fals. Cei doi români au declarat că au cumpărat mașina de la un târg din Medgidia și nu știau că documentul este fals. **JA – I.C.**

Falsul, descoperit FOTO: FAN

A furat o pereche de pantofi din magazin

ARAD. O adolescentă de 16 ani din Pâncota a fost surprinsă încercând să iasă cu o pereche de pantofi pe care o furase dintr-un magazin situat într-un complex comercial de pe Calea Aurel Vlaicu. Minora a declarat că spera ca furtul pantofilor să nu fie observat deoarece perechea era asemănătoare cu cea pe care o purta. Pantofii, în valoare de 120 de lei, au fost recuperați, iar tânăra este cercetată pentru furt calificat. **JA – I.C.**

Viscolul răpune drumurile

O nouă rundă de ninsoare, o nouă rundă de viscol și noi probleme pe drumurile județene.

Viscolul ne pune din nou la încercare FOTO:JA

ARAD. Iarna vrea să ne arate că și-a intrat în plin în drepturi și ne-a mai dat o rundă de ninsoare însoțită, bineînțeles, de viscolul aferent. Iar acest lucru nu a putut însemna decât necazuri pe drumuri. Cele mai afectate au fost șoselele județene. Încă de marți noaptea și până miercuri târziu, viscolul a făcut prăpăd pe șoselele expuse la vânt: Semlac-Șeitin, Zădăreni-Felnac, Pecica-Pereg și zona Dorobanți.

„Am retras toate utilajele de pe sectorul Arad și le-am direcționat către aceste drumuri pe care întâmpinăm probleme la fiecare viscol. Lamele împrăștie zăpada de pe șosele, iar vântul o aduce pe toată înapoi", ne-a explicat Cristian Drăgan, administratorul județului. O șosea importantă de pe care au fost luate utilajele a fost Arad-Șiria, însă aceasta nu a fost abandonată, fiind deszăpezită cu ajutorul societăților din zonă. „Există o firmă în zona Horia și una în Vladimirescu, societăți care dispun de autovehicule grele, potrivite pentru intervenția de deszăpezire. Le-am cerut ajutorul, iar acestea au trimis utilajele lor pe Arad-Șiria", a mai completat Drăgan.

O nouă problemă

Prognozele meteorologice vin cu două vești: una bună și una proastă. „Vestea bună este că, potrivit previziunilor, miercuri seara încetează ninsoarea și viscolul. În schimb, meteorologii vin cu o veste proastă: vine gerul. Iar asta înseamnă că ne vor aștepta poduri de gheață și polei. Iar problema cea mai mare este că sarea împrăștiată pe drum lucrează doar până la -7 grade Celsius. Dacă temperatura este mai scăzută, sarea nu mai lucrează. Așa că presimt că ne așteaptă niște zile dificile", a declarat Cristian Drăgan.

Liniște pe naționale

În ceea ce privește drumurile naționale, circulația pe aceste șosele nu are de suferit mult de pe urma zăpezii. Și aici se lucrează la foc continuu, iar traficul intens ajută enorm la frământarea zăpezii, lucru ce duce la evitarea formării podurilor de gheață. Dar trebuie precizat că și pe aceste șosele se circulă în condiții de iarnă, cu viteze reduse.

JA-A.G.

Sfaturi

Administratorul județului a cerut și ajutorul populației pentru ca zilele care urmează să fie trecute cu bine și fără incidente majore: „Solicit șoferilor să conducă în condiții de iarnă, preventiv, pentru a evita derapările sau accidentele. Iar cel mai important lucru se referă la echiparea mașinii pentru iarnă: conducătorii auto ar trebui să beneficieze de aceste echipamente când pleacă la drum, în special de cauciucurile de iarnă", a încheiat Cristian Drăgan.

Șofer arestat de către Judecătoria Arad

Un șofer implicat într-o tamponare ușoară cu un tramvai a părăsit locul accidentului pentru că era băut.

ARAD. De la tamponare ușoară, la arestare. La asta s-a ajuns după ce șoferul unui autoturism, implicat într-o tamponare cu un tramvai, a fugit de la locul incidentului. Totul s-a petrecut într-o dimineață, în jurul orei 05,30, când vatmanul unui tramvai se deplasa dinspre depoul de tramvaie Micălaca spre Vladimirescu. Potrivit polițiștilor rutieri, vatmanul nu a respectat semnificația indicatorului oprire și a intrat în coliziune frontală cu un autoturism marca Honda, al cărui șofer, deși a fost rănit ușor, a părăsit locul incidentului. Și asta pentru că era băut, iar mașina pe care o conducea nu era înmatriculată.

„Polițiștii l-au depistat ulterior. A fost identificat în persoana lui Gheorghe Z., de 32 de ani, din Arad. Conform procedurilor, atât vatmanul, cât și conducătorul auto au fost testați cu aparatul etilotest, constatându-se că acesta din urmă avea o alcoolemie de 0,70 mg/l. La Spitalul Județean Arad, a refuzat recoltarea probelor biologice pentru stabilirea cu exactitate a nivelului alcoolemiei iar, în urma verificărilor efectuate de către polițiști, s-a constatat că autoturismul pe care acesta îl conducea este neînmatriculat", au declarat reprezentanții IPJ Arad. Polițiștii rutieri l-au reținut pe șofer și l-au prezentat magistraților Judecătoriei Arad, care au emis pe numele bărbatului un mandat de arestare preventivă pentru 15 zile pentru infracțiunea de refuz recoltare probe biologice și conducere pe drumurile publice a unui autovehicul neînmatriculat. **JA – I.C.**

A „picat" testul FOTO: FAN

Criminalul din Aradul Nou, trimis în judecată

Omor calificat. Infracțiunea pentru care a fost trimis în judecată criminalul bărbatului de 57 de ani.

Se va judeca la Tribunal FOTO: FAN

ARAD. Procurorii Parchetului de pe lângă Tribunalul Arad l-au trimis în judecată pe cel care a comis crima din Aradul Nou, asupra unui bărbat în vârstă de 57 de ani.

Potrivit anchetatorilor, „din probatoriul administrat în cauză a rezultat, în fapt, că, în seara zilei de 15 octombrie 2012, inculpatul, Laslo Alin Daniel, însoțit de învinuita Buk Săcărica și victima T.B., s-au deplasat la locuința acesteia din urmă, din municipiul Arad, unde, pe fondul unui conflict spontan, inculpatul i-a aplicat victimei două lovituri cu un par în cap, cauzându-i leziuni traumatice care au condus la moartea sa; de asemenea, s-a mai stabilit că, în timp ce victima se afla în stare de inconștiență, întinsă pe jos în cameră, inculpatul a sustras din haina victimei un telefon mobil marca Nokia."

Imediat după comiterea omorului, criminalul a reușit să fugă, ajungând până în Oradea, unde a fost prins de polițiști și arestat preventiv. Crima a avut loc după ce cei trei au consumat băuturi alcoolice în locuința victimei din cartierul Aradul Nou. Autorul crimei a răvășit casa victimei în speranța că va găsi bani, știind că soția acesteia lucrează în străinătate. **JA – I.C.**

Votați împotriva cerșetoriei pe site-ul Poliției Locale

ARAD. Poliția Locală Arad continuă campania de combatere a cerșetoriei în municipiu prin invitația adresată arădenilor de a accesa site-ul instituției (www.politialocalaarad.ro) și de a vota una din machetele propuse de elevii arădeni drept siglă a acesteia. Reprezentanții Poliției Locale spun că proiectul „Nu sta deoparte... Implică-te!" i-a avut în vedere pe elevii de liceu.

În proiect s-au implicat 6 instituții de învățământ - Liceul tehnologic "Iuliu Moldovan", Liceu de artă „Sabin Drăgoi", Liceul teologic baptist „Alexa Popovici", Liceul tehnologic de electronică și automatizări „Caius Iacob", Seminarul Teologic Ortodox, Liceul Tehnologic "Iuliu Maniu", cu un număr total de 17 elevi.

„Obiectivele au vizat implicarea tinerilor într-o activitate constructivă care să le pună în valoare creativitatea și să-i determine să muncească în echipe, precum și determinarea lor de a se implica într-un proiect de anvergură al cărui obiectiv final va fi un oraș mai curat, mai civilizat. Cele 6 machete, numele elevilor, al coordonatorilor și al școlilor unde învață se regăsesc pe site. Arădenii, și nu doar ei, sunt invitați să voteze macheta preferată, respectiv cea care transmite cel mai bine mesajul campaniei, de a nu oferi bani cerșetorilor de pe stradă, în ideea că doar așa fenomenul va fi diminuat. Macheta care întrunește cel mai mare număr de voturi și care va fi analizată de un juriu competent ca fiind corespunzătoare urmează să fie utilizată pentru toate materialele noastre promoționale legate de proiectul respectiv - pliante, umbrele, căni, pixuri, și altele", a declarat Viorica Graur, director Poliția Locală Arad. **JA – I.C.**

Sport

„Am mai spus că sunt dispus să renunţ, deoarece nimeni nu ajută acest club"

Giovanni Catanzariti, preşedinte FC UTA

3

este locul ocupat de echipa feminină de fotbal, FC UTA, la finalul turului. Deşi a stat în ultima rundă a primei părţi a campionatului, elevele antrenate de Gigi Cameniţă şi Adriana Inoan şi-au păstrat locul pe podium, cu 12 puncte. Pe primele două poziţii în ierarhia seriei vest a ligii I se află CFR Timişoara (18) şi Olimpia Cluj (15).

Competiţie de badminton la „Pedagogic"

ARAD. Sala de sport a Liceului Pedagogic „Dimitrie Ţichindeal" este, joi, de la ora 10.00, gazda unui inedit concurs de badminton, denumit Cupa „Mingea de aur". Vor participa elevi din ciclul primar-gimnazial de la unităţi şcolare din judeţ şi municipiu, primii trei clasaţi urmând a fi recompensaţi cu diplome şi medalii. Iniţiatorii acestei competiţii sunt profesorii: Daniel Mărcuş, Veronica Petruş şi Gabriel Iazbinscky.

Înţelegere ratată între CS Vladimirescu şi Crişul?

VLADIMIRESCU. Deşi se spunea că fuziunea dintre CS Vladimirescu şi Crişul Chişineu Criş va fi pusă pe hârtie, momentan acest lucru nu s-a întâmplat, iar managerul celor de la CS Vladimirescu, Cristi Sculici ar vrea că totul să fie pus la punct cât mai repede, pentru a putea începe cu adevărat munca.

Înţelegere ratată

Deşi se spunea că luni se întâlnesc, cele două părţi au amânat semnarea actelor până marţi. S-au întâlnit, au discutat, dar ceva pare că nu se leagă, din moment ce nu s-a parafat nimic. A fost anulat şi meciul amical cu Unirea Sântana, din cauza vremii, iar managerul celor de la CS Vladimirescu, Cristi Sculici ne-a declarat: „Nu mă bag în probleme de parafare a actelor, eu sunt pe linie sportivă. Din punctul meu de vedere, aştept cât mai repede să se înfăptuiască această fuziune, pentru a începe cu adevărat munca. Am făcut planul de pregătire, nu sunt pretenţios, lucrez cu ceea ce-mi oferă conducerea, mai avem nevoie de vreo patru jucători pentru ca totul să fie ok. Eu vreau mult mai mult decât salvarea de la retrogradare, dar în acest moment acesta este singurul obiectiv. Sunt realist, nu optimist. În viitor aş vrea să avem baze sănătoase, pentru un proiect serios. Avocatul nostru şi preşedintele clubului, Roland Szabo lipseşte din ţară până săptămâna viitoare, aşa că nu ştiu când şi dacă se vor semna actele. Sper, totuşi, să aibă loc fuziunea" - ne-a declarat Cristi Sculici, managerul lui CS Vladimirescu.

JA – L.S.

Cristi Sculici FOTO: FAN

UTA s-a bazat pe promisiuni

Catanzariti plăteşte tribut faptului că a fost credul şi s-a bazat pe unele promisiuni neonorate, iar acum nu mai poate plăti jucătorii.

Bucur şi ceilalţi colegi ai săi puşi pe liber mai aşteaptă să vadă ce se întâmplă la UTA FOTO: C. ANDRA

ARAD. Surse demne de încredere din interiorul clubului UTA ne spun cum a ajuns ca Giovanni Catanzariti să fie dispus să cedeze clubul. Iar cum investitorii germani spun că vor să vină la Arad - prin vocea lui Iulian Olaru - ar trebui să credem că salvarea a venit pentru „Bătrâna Doamnă".

Jucători, da – bani, ba!

Din câte se pare, UTA a ajuns în colaps deoarece preşedintele Giovanni Catanzariti s-a bazat pe câteva promisiuni din sfera politicului, care până la urmă au fost neonorate. Înainte cu câteva luni de alegeri au fost destule promisiuni, iar acum parcă nimeni nu mai vrea să audă de UTA. Au trecut alegerile, unii au locuri călduţe şi „Bătrâna Doamnă" a trecut pe locul secund. „Nu aduceau noi jucători cu salarii mari dacă nu aveam promisiuni că vom fi ajutaţi. Dar, din păcate, acest lucru nu s-a mai întâmplat iar acum suntem cum suntem" - spune o sursă sub protecţia anonimatului.

Întâlnire între părţi?

Din câte se pare, preşedintele Giovanni Catanzariti aşteaptă să vadă dacă intenţiile investitorilor germani sunt de bună credinţă. Dacă e să ne luăm după ce spune Iulian Olaru, e clar că totul e serios. Se zvoneşte că vineri sau sâmbătă va avea loc întâlnirea dintre cele două părţi, dacă nu e cumva „apă de ploaie" şi totul e un mare „fâs". Deocamdată, după cum a mai spus şi preşedintele Catanzariti, tot ce ştie e din gura lui Iulian Olaru.

Nu mai poate singur

E tot mai clar faptul că Giovanni Catanzariti nu mai poate ţine singur clubul. A spus-o deja în mai multe rânduri, iar acum e cu atât mai greu, cu cât datoriile presează „Bătrâna Doamnă". Cel mai probabil, dacă îşi scoate cei 200.000 de euro despre care se tot vorbeşte, italianul va pleca de la UTA, căci îi este tot mai greu şi cel mai probabil va ceda.

LEO SFÂRA
leo.sfara@informmedia.ro

Trei salarii pentru „renegaţi"

Sub contract cu UTA şi cu trei salarii de încasat (ultimul în luna ianuarie a anului viitor, dar cum nu se va întâmpla nimic până atunci, va intra în vigoare), cei patru jucători de care antrenorul Adrian Falub nu mai are nevoie sunt liniştiţi. Smaranda, Calvin, Bucur şi Chindriş nu şi-au găsit echipe şi încă aşteaptă să vadă ce se va întâmpla la club.

Sita a cernut la ONSS la baschet

ARAD. Olimpiada Naţională a Sportului Şcolar la baschet, ciclul gimnazial, şi-a stabilit, marţi, finalistele fazei judeţene. În întrecerea fetelor, în ultimul act se vor întâlni Liceul de Artă „Sabin Drăgoi" şi Liceul Pedagogic „D. Ţichindeal", care au dispus, în semifinale, de Liceul German, scor 57-22, respectiv Şc. Gim. nr. 5, scor 50-21, iar Liceului Pedagogic va da piept, la băieţi, cu Colegiul Naţional „Elena Ghiba-Birta", marea favorită a întrecerii. Finalele au loc joi, 13 decembrie, ora 10.00, la sala „Decebal". **JA – D.L.**

Ultimele valuri în bazin pentru AMEFA Arad

Poloiştii arădeni susţin, în week-end, ultima etapă a anului, primind, la bazinul „Delfinul", replica Rapidului.

Ultima „dublă" din bazin o aduce pe Rapid în faţa celor de la AMEFA FOTO: FAN

ARAD. Poloul românesc a obţinut, în urmă cu câteva zile, o performanţă deosebită, naţionala de juniori încheind pe locul 6 la Campionatul Mondial din Australia. La acest rezultat au contribuit substanţial şi patru jucători pregătiţi de Cristian Cosma la AMEFA Arad: Bogdan Laza, Levente Vancsik, Robert Gergelyfi şi portarul David Săcui. În ultimul meci de la Perth, naţionala noastră a fost învinsă, de Grecia, cu scorul de 14-5, iar Bogdan Laza, al doilea marcator al României, s-a arătat mulţumit de intensitatea meciului, dar şi-a exprimat părerea că tricolorii ar fi putut juca mai bine: „A fost un meci greu, iar noi nu am jucat prea bine. Nu am început cum doream şi am fost prea relaxaţi. Totuşi, suntem bucuroşi că am terminat pe locul 6. În general, turneul a fost bun pentru echipa mea şi pentru mine". Prin această clasare, România şi-a egalat cel mai bun rezultat la juniori, care data din 1993.

Reveniţi la Arad, cei patru poloişti nu au timp de odihnă, pentru că sâmbătă (ora 18.00) şi duminică (ora 10.00), AMEFA întâlneşte Rapidul în ultima etapă a turului din prima ligă de polo. **JA – D.L.**

Eliminare la dublu mixt

HYDERABAD. Bernadett Balint a părăsit tabloul de dublu mixt de la Mondialele de tenis de masă, rezervate juniorilor, din India. În partida inaugurală, cuplul format din arădeanca Bernadett Balint şi belgianul Martin Allegro trecut cu scorul de 3-1 (10, 8, -9, 9) de P. Zatowka / D. Chernova (Polonia / Rusia), în turul secund cedând, la mare luptă, în faţa perechii M. Kim / Y. Jung (Coreea de Sud), scor 2-3 (-5, 7, 4, -6, -10).

Reprezentanta CSM Arad mai este prezentă pe tablourile de simplu şi dublu feminin. La această din urmă probă, Balint face pereche cu Roxana Istrate, în primul tur duelându-se cu franţuzoaicele Berge /Migot. **JA – D.L.**

Bernadett Balint FOTO: FAN

Valbon a câştigat derbiul arădean

ARAD. Derbiul arădean din cadrul Campionatului Naţional al junioarelor II (U16) la baschet feminin a revenit echipei BC Valbon. Fetele pregătite de profesoara Valeria Bondor au dispus de Univ. Goldiş ICIM Arad (antrenor Cristina Tamaş), scor 63-38, şi s-au calificat în faza secundă a competiţiei, alături de alte 15 formaţii.

Din seria vestică, BC Valbon, alături de CN „M. Eminescu" Oradea şi CSŞ Bega Timişoara, a ajuns în Grupa valorică A, iar ICIM în Grupa valorică B. Meciurile din faza a doua se vor disputa în sistem tur-retur plus un turneu, prima etapă fiind programată în 19 ianuarie.

Lotul echipei arădene, care continuă lupta pentru o calificare la turneul semifinal, este format din: I. Vidican, A. Vidican, Neteda, Lopătaru, Farcaş, Borchină, Bocancea, Vlasin, Racz şi Cochintiu.

BC Valbon este în „cărţi" pentru calificare şi la nivelul Under 15, unde ocupă locul secund în seria de vest. Între 14-16 decembrie, arădencele participă la turneul cu numărul doi, ce se desfăşoară la Salonta. **JA – D.L.**

Valeria Bondor FOTO: JA

Tricolorele au prins locul cinci la „mondiale"

HYDERABAD. Naţionala României a jucat pentru locurile 5-6 la Campionatele Mondiale de tenis de masă pentru junioare din India, câştigând cu 3-2, Balint pierzând două partide, 0-3 (6, 4, 7) cu Jung şi 2-3 (8, -5, -8, 6, 3) cu Lee. În faza sferturilor de finală, arădeanca Bernadett Balint şi colegele sale au pierdut, scor 0-3, cu Japonia, reprezentanta CSM Arad cedând în disputa cu Ayuka Tanioka, scor 0-3 (3, 8, 5).

În grupa 5-8, tricolorele au învins Croaţia, scor 3-1, Balint depăşind-o pe Ivana Tubikanec, scor 3-0 (4, 5, 7).

În zilele următoare, Bernadett Balint va concura pe tablourile de simplu, dublu feminin şi dublu mixt.

JA – D.L.

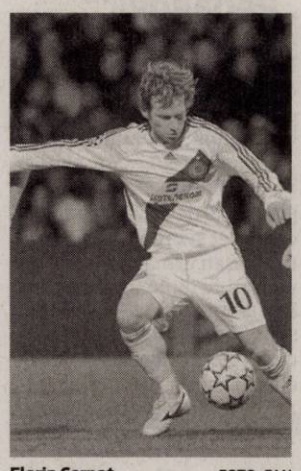

Florin Cernat FOTO: FAN

A marcat pentru Karabukspor

FOTBAL. Fostul internațional român Florin Cernat a marcat un gol în meciul pierdut de formația Karabukspor, scor 1-5, în deplasare, cu Eskişehirspor, în turul al cincilea al Cupei Turciei.

Cernat, care a fost integralist, a marcat unicul gol al echipei sale în minutul 78.

SURSA: MEDIAFAX

Samuel Eto'o FOTO: FAN

Eto'o: „Messi este un zeu"

FOTBAL. Atacantul camerunez al echipei Anji Mahacikala, Samuel Eto'o, a declarat că Lionel Messi este un zeu. "Messi este un zeu atât ca jucător, cât şi ca om. Sper să poată câştiga titlul mondial cu Argentina, singurul trofeu care îi lipseşte", a spus Eto'o, care a fost coechipier cu Messi la Barcelona.

Eto'o a afirmat că cel mai bun antrenor cu care a lucrat este Luis Aragones. "Aragones este fără niciun dubiu cel mai bun antrenor. Dacă Spania este astăzi ceea ce este, meritul îi aparţine lui Aragones. Pentru mine este ca un tată. El m-a convins să merg la Barcelona şi le-a spus conducătorilor de acolo că dacă vor să câştige trofee să mă achiziţioneze. Acest lucru nu-l voi uita niciodată", a precizat atacantul camerunez.

SURSA: MEDIAFAX

FC Santos îl vrea pe Robinho

FOTBAL. Preşedintele clubului Santos, Luis Alvaro de Oliveira Ribeiro, a declarat că a făcut o ofertă pentru Robinho.

"Există o diferenţă între oferta noastră şi cererea clubului AC Milan, dar vom vedea cum vor decurge negocierile. Nu va fi o afacere simplă, dar săptămâna viitoare vom începe discuţiile", a spus preşedintele grupării braziliene.

Ribeiro a precizat că atacantul brazilian este decis să revină în ţara natală pentru a putea prinde lotul echipei naţionale în vederea CM 2014.

Robinho (28 de ani) a mai jucat la Santos în perioada 2002-2005, când a câştigat două titluri de campion al Braziliei. **SURSA: MEDIAFAX**

Maxim nu vine încă la Steaua

Pandurii Târgu Jiu nu cedează niciun jucător în pauza competiţională din iarnă.

FOTBAL. Patronul FC Steaua, Gigi Becali, a declarat ieri că a discutat cu preşedintele clubului Pandurii Târgu Jiu, Marin Condescu, care i-a transmis că mijlocaşul Alexandru Maxim nu va fi cedat în această iarnă şi că pentru jucător există şi oferte din străinătate.

„Eu cred că el este la ora asta cel mai bun mijlocaş dribler din România. Noi suntem interesaţi de Maxim, dar eu am vorbit cu Condescu şi ne-a spus că nu dă drumul la niciun jucător, deci nici lui Maxim. Eu îi urez băiatului noroc şi să se antreneze, să joace şi să fie serios, pentru că e păcat, pentru că talent are. Noi voiam să-l luăm de acum pentru că eu am încredere în ceea ce face Reghecampf. Iar în opinia mea, Maxim are nevoie de puţină forţă. Dacă se antrenează cu Reghecampf, el poate face în şase luni, un an pasul în fotbalul mare. Dar are nevoie de seriozitate la antrenamentele de forţă. Condescu spunea că are şi oferte din afară pentru Maxim", a declarat Becali.

La rândul său, Alexandru Maxim a precizat că ştia de faptul că nu va fi lăsat să plece de la Pandurii în această iarnă. „Nu ştiu de nicio ofertă, am un impresar care se ocupă de lucrurile acestea. Voi vedea ce se va întâmpla în viitor. Ştiam că cei din conducere nu vor lăsa pe nimeni să plece în această iarnă. Eu îmi doresc să ajung la o echipă de top cu care să obţin trofee, să fac performanţă şi să joc în cupele europene. Vom vedea dacă va fi la o echipă din România sau din străinătate, deocamdată nu pot să spun mai mult decât atât", a afirmat Maxim.

Alexandru Maxim (nr. 28) este dorit la Steaua FOTO: FAN

Ţintele Stelei

Alexandru Maxim, 22 de ani, reprezenta principala ţintă a Stelei pentru campania de transferuri din această pauză competiţională. Patronul Stelei a anunţat în urmă cu câteva zile că gruparea din Ghencea intenţionează să se despartă din iarnă de cinci jucători: Machado, Rocha, Dumitraş, Bălan şi Martinovic. În locul acestora sunt vizate câteva transferuri, cel mai important fiind cel al lui Maxim. Mai sunt doriţi Gabriel Iancu, de la Viitorul Constanţa, Gicu Grozav de la Petrolul Ploieşti, Paul Batin de la FC Braşov, Felipe Teixeira şi Rui Duarte de la Rapid. **SURSA: MEDIAFAX**

România a fost eliminată din cursa pentru medalii

HANDBAL. Naţionala de handbal feminin a României a fost învinsă marţi, la Novi Sad, de Ungaria, scor 25-19 (14-12), în meci decisiv pentru cursa de calificare în semifinalele CE din Serbia.

Înfrângerea cu Ungaria nu doar că a anulat orice şansă la semifinale pentru România, dar a stabilit şi semifinalistele din grupă, adică Muntenegru şi Ungaria, ambele cu câte 6 puncte, înaintea ultimului meci din această fază. Toate celelalte patru echipe au câte 3 puncte şi nu pot face mai mult de 5 puncte în ultima etapă.

Antrenorul naţionalei României, Gheorghe Tadici a declarat că a fost unul dintre cele mai proaste meciuri ale tricolorelor. „Felicit adversarele, pentru handbalul de înalt nivel pe care l-au jucat timp de 60 de minute. Astăzi, noi am jucat unul dintre cele mai proaste meciuri, în care am oferit multe opţiuni de a marca adversarelor. A fost meciul în care nu am putut înscrie, iar în aceste condiţii a victoria Ungariei a fost uşoară şi logică", a declarat antrenorul Tadici la finalul partidei de la Novi Sad.

„Nu pot spune mai mult decât că sunt foarte mândru de fete", a comentat şi antrenorul Ungariei, Karl Erik Bohn, în timp ce portarul Eva Kiss a afirmat că a fost cel mai important meci din viaţa sa.

Ionela Stanca a avut puţine acţiuni reuşite FOTO: GSP.RO

România va mai juca un singur meci, astăzi, cu Germania (ora 19:15). Rezultatele obţinute de tricolore la CE din Serbia până în prezent: 21-21 cu Rusia, 22-19 cu Islanda şi 20-23 cu Muntenegru (grupa preliminară D), 31-26 cu Spania şi 19-25 cu Ungaria (grupa principală II). **SURSA: MEDIAFAX**

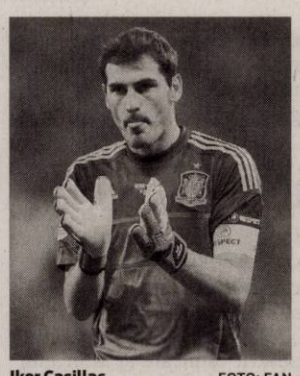

Iker Casillas FOTO: FAN

Casillas ar fi tentat să joace în SUA

FOTBAL. Portarul şi căpitanul formaţiei Real Madrid, Iker Casillas a declarat într-un interviu acordat canalului La Sexta, că ar fi tentat de un final de carieră în „SUA, dar nu mai devreme de patru sau cinci ani", informează AFP.

„Este adevărat că în câţiva ani mi-ar plăcea să joc fotbal într-un mod puţin mai liniştit. Nu aş spune nu unui final de carieră în SUA, dar nu se pune problema mai devreme de patru sau cinci ani", a declarat Casillas la postul La Sexta.

Întrebat dacă şi-ar putea încheia cariera la Real, portarul naţionalei Spaniei a respins ipoteza, afirmând: „Mi-ar plăcea, dar deja criticile sunt feroce la 31 de ani, imaginaţi-vă cum ar fi la 37 de ani".

În ceea ce priveşte distanţa din campionat faţă de FC Barcelona, care conduce în clasament şi are un avans de 11 puncte faţă de madrileni, Casillas şi-a reamintit de o situaţia similară în sezonul 2006-2007, când revenirea a început în ianuarie-februarie şi Real Madrid a reuşit până la urmă să câştige titlul.

SURSA: MEDIAFAX

Alina Dumitru va deveni antrenoare

JUDO. Multipla campioană olimpică şi mondială la judo Alina Dumitru a declarat în exclusivitate că a decis să renunţe la activitatea de sportivă, urmând ca din ianuarie să devină antrenoare federală.

"După argintul de la JO Londra, antrenorul Berceanu a insistat să mă retrag, însă am lăsat o pauză ca să cântăresc exact. Nu a fost deloc uşor de luat decizia, dar am hotărât într-un final să mă retrag din activitatea de sportivă. Au cântărit şi accidentările de la JO în luarea deciziei. Însă nu pot rămâne departe de acest sport, aşa că din ianuarie voi fi alături de cei de la FR Judo în calitate de antrenoare federală", a declarat Alina Dumitru. Alina Dumitru (30 ani) are în palmares 8 titluri de campioană europeană (între 2004-2012, cu excepţia anului 2009), două medalii de bronz la mondiale (2002 şi 2009), iar la Jocurile Olimpice a cucerit aur în ediţia din 2008 şi argint la cea din 2012 .

SURSA: MEDIAFAX

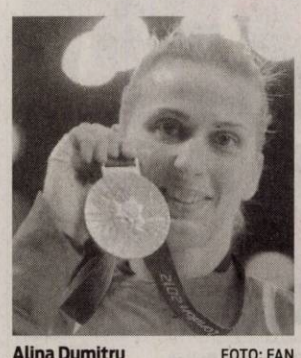

Alina Dumitru FOTO: FAN

Corinthians e în finală

FOTBAL. Echipa braziliană Corinthians, câştigătoarea Copei Libertadores, s-a calificat în finala Campionatului Mondial al cluburilor, după ce a învins, miercuri, la Toyota, cu scorul de 1-0 (1-0), formaţia egipteană Al Ahly, campioana Africii, în semifinalele competiţiei. Unicul gol al întâlnirii a fost marcat de Guerrero, în minutul 30. În cea de-a doua semifinală se vor întâlni, joi, la Yokohama, echipa mexicană Monterrey, campioana Concacaf, şi formaţia engleză Chelsea Londra, câştigătoarea Ligii Campionilor. Finala va avea loc, duminică, la Yokohama.

SURSA: MEDIAFAX

Paolo Guerrero FOTO: FAN

Trebuie să câştige două meciuri

FOTBAL. Rămânerea tehnicianului Roberto Mancini la Manchester City depinde de rezultatele următoarelor trei meciuri susţinute de echipa sa în campionatul Angliei, informează Daily Star. Manchester City va juca cu Newcastle şi Sunderland în deplasare, şi cu Reading pe teren propriu, iar Mancini trebuie să câştige două din aceste partide. „Singurul lucru pe care trebuie să-l facă Mancini este că câştige următoarele două meciuri din trei, altfel nu are ce căuta la City", a declarat o sursă din cadrul clubului. **SURSA: MEDIAFAX**

Roberto Mancini FOTO: FAN

Cel mai bun din Moldova

FOTBAL. Mijlocaşul echipei Dinamo Moscova, Alexandru Epureanu, care în ultimele patru luni a fost împrumutat la formaţia Krâlia Sovetov Samara, a fost desemnat cel mai bun fotbalist al anului 2012 în Republica Moldova.

Căpitanul naţionalei Moldovei, în vârstă de 26 de ani, a primit această distincţie pentru a patra oară în carieră. El i-a devansat pe Igor Armaş (Kuban Krasnodar) şi Aleksandr Gaţkan (FK Rostov).

Premiile pentru campionatul intern sunt următoarele: antrenorul anului - Vlad Goian (FC Tiraspol), cel mai bun portar - Eugen Matiughin (Dacia Chişinău), fundaş - Miral Samardzici (Şerif Tiraspol), mijlocaş - Alexandr Pascenco (Şerif Tiraspol), atacant - Ghenadie Orbu (Dacia Chişinău).

SURSA: MEDIAFAX

Lipsa somnului ucide lent FOTO: FAN

Fără somn poţi supravieţui doar 11 zile

BUCUREŞTI. Lipsa de somn ucide mai lent ca lipsa apei, dar mai rapid ca lipsa de mâncare. Fără apă poţi să supravieţuieşti câteva zile, fără mâncare trăieşti chiar şi 40-50 de zile, dar fără somn trăieşti cel mult 11 zile. După care adormi pentru totdeauna. Chiar au existat cazuri când tineri ce au petrecut zile în şir la calculator, au murit imediat ce s-au ridicat.

5

mese pe zi te ajută să slăbeşti. Respectând programul cu trei mese principale şi două secundare, metabolismul dvs. va funcţiona la cote maxime, scoţând grăsimea din „depozite". Dacă, în schimb, mâncaţi doar de două ori pe zi, nivelul glicemiei creşte rapid (se produce insulină), dar scade la fel de rapid, pentru că nu are ce să-l „împingă" de la spate.

„Mărul lui Adam" FOTO: FAN

„Mărul lui Adam" este prezent la toată lumea

BUCUREŞTI. Este vorba de un cartilaj care înconjoară laringele, având rolul de a-l proteja. La pubertate, când se schimbă vocea băieţilor, se măreşte laringele. Odată cu laringele se măreşte şi cartilajul care a fost numit „mărul lui Adam". La bărbaţi, cele două laturi ale cartilajului formează un unghi de 90 de grade, deci este mai vizibil decât al femeilor, care este în unghi de 120 de grade.

Ce neplăceri pot fi provocate de înfulecat

BUCUREŞTI. Trăim de mult în secolul vitezei. Nici când vine vorba de mâncare nu stăm să degustăm, înghiţim totul aproape fără să mai mestecăm. Iar acest lucru nu face deloc bine la siluetă. Mai ales în cazul doamnelor. Aşa că, dacă talia se tot îngroaşă deşi ziceţi că mâncaţi „sănătos", asiguraţi-vă şi că mestecaţi suficient de mult înainte de a lua un nou dumicat. Se pare că aceasta este cheia flagelului mondial numit obezitate. Toată lumea înfulecă.

Sfatulparintilor.ro face câteva recomandări pentru ca mâncarea să vă dea energia de care aveţi nevoie, şi nu kilograme în plus:

• Cu cât mestecaţi mai mult, cu atât vă veţi simţi mai plin, fără să consumaţi prea multă mâncare. Unii experţi spun că trebuie să mesteci fiecare dumicat de până la 20 de ori.

• Mestecatul sparge moleculele din alimente şi le expune salivei, ceea ce determină începerea procesului de digestie. Dacă nu mestecaţi suficient, stomacul nu va primi semnalele pentru producerea sucurilor gastrice.

• Dacă obişnuiţi să citiţi ziarul sau să vă uitaţi la televizor în timp ce mâncaţi, renunţaţi! Creierului îi este distrasă atenţia de la mâncare şi nu va primi semnalele de saţietate.

Aveţi grijă cum mestecaţi! FOTO: FAN

Calciul previne infarctul

BUCUREŞTI. Cercetările noi în domeniu au arătat că femeile care şi-au administrat câte 1.500 de miligrame de calciu zilnic suferă de tulburări ale inimii mult mai puţin decât cele care au probleme cu deficitul de calciu.

Cu toate acestea, doza zilnică de calciu nu trebuie să depăşească 2.500 de miligrame.

Bolile se citesc pe piele

Aspectul anumitor părţi ale corpului sunt indicii preţioase privind starea ta de sănătate.

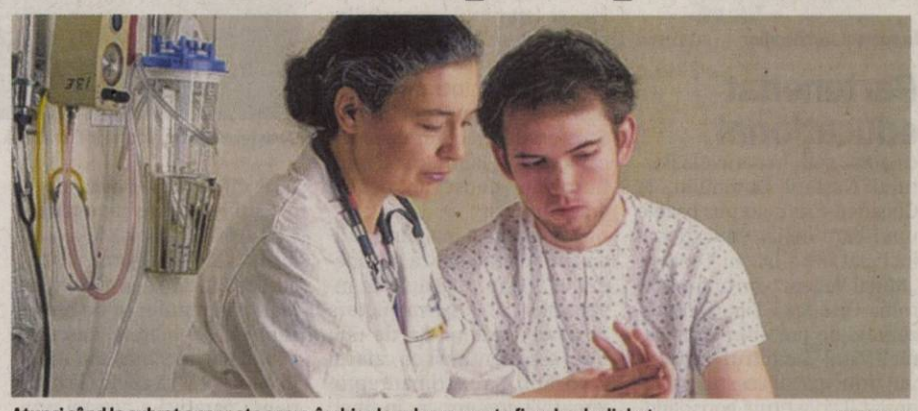

Atunci când la subraţ apar pete aspre, închise la culoare, poate fi vorba de diabet FOTO: FAN

LONDRA. Medicii de la Spitalul „Rozal Free" din Londra au reuşit recent să diagnosticheze un caz de cancer ovarian la o femeie de 74 de ani, după ce au constatat că aceasta avea pielea palmelor subţiată. Cu 4 luni înainte de consult, aceasta a observat că avea doar câteva porţiuni mai aspre în palme, dar, în general, era sănătoasă şi nu prezenta alte simptome. Este doar unul dintre cazurile care demonstrează că există o serie întreagă de semnale ale corpului pe care nu trebuie să le ignori.

1 Diabet, dacă ai pete la subraţ.
Atunci când la subraţ apar pete aspre, închise la culoare, poate fi vorba de diabet. Experţii spun că excesul de insulină din sistemul circulator poate duce la o accelerare a procesului de multiplicare a celulelor, ceea ce determină acumulări de ţesut şi melanină. Aceasta face ca pielea să aibă un aspect îngroşat şi pigmentat. În acest caz, se recomandă măsurarea nivelului de glicemie din sânge.

2 Colesterolul apare pe pleoape, pe genunchi şi pe coate.
Micile umflături, cu textură moale şi de culoare albă, ce apar în zona pleoapelor, genunchilor şi coatelor, sunt de fapt depozite de colesterol. Se pare însă că aceste semne apar atunci când nivelul de colesterol din sânge este foarte ridicat, un factor de risc pentru bolile cardiovasculare.

3 Buricul poate indica infertilitate.
Părul aspru, des şi închis la culoare care creşte în jurul buricului poate fi asociat cu sindromul ovarelor polichistice (SOPC): Una din zece femei suferă de acest sindrom, boala fiind o altă cauză a infertilităţii şi a afecţiunilor cardiovasculare. Dacă apar astfel de simptome, un consult ginecologic este absolut necesar.

4 Ai cearcăne? Posibil semn că eşti alergic.
Cearcănele persistente pot apărea în urma unei alergii. Dacă organismul a luat contact cu un alergen, acesta eliberează histamine, substanţe care îngreunează circulaţia sanguină şi determină apariţia cearcănelor. Un test alergologic poate depista ce alergen declanşează simptomele. De asemenea, este bine să ştii că petele galbene de pe globul ocular pot fi semnul unor afecţiuni hepatice şi sunt necesare investigaţii medicale imediate.

5 Palme oranj, semn de hipotiroidie.
Activitarea redusă a glandei tiroide, hipotitoridia, duce adesea la o acumulare de betacaroten în sânge, ceea ce provoacă o colorartură galben-oranj a pielii din palme. De asemenea, ţine cont de faptul că pielea persoanelor cu hipotiroidie este uscată şi rece, uneori având şi o tentă palidă. Şi în această situaţie este indicat un consult medical urgent deoarece, netratată, afecţiunea duce la complicaţii precum obezitate şi boli cardiovasculare.

Unghiile, un indiciu pentru cancer

Dacă apar linii negre, maronii sau gălbui la baza unghiilor este un semn de deteriorare a celulelor, posibil cauzată de melanom, cea mai severă formă de cancer de piele. În 95% din cazuri acestă boală poate fi vindecată dacă este diagnosticată şi tratată în faza incipientă.

Punctele albe de la nivelul unghiilor, atunci când au forma unor benzi orizontale însoţite de stări de oboseală, pot fi indicii ale unor afecţiuni renale. Se pare că aceste pete sunt un semnal că rinichii nu mai au abilitatea de a filtra corect proteinele din urină şi că organismul pierde aceste substanţe mai repede decât reuşeşte să le asimileze. Este indicat să faci un test de urină.

Efectele benefice ale fructelor deshidratate

Evită fructele confiate! FOTO: FAN

Află care sunt cele mai sănătoase fructe deshidratate şi ce boli previn.

BUCUREŞTI. Fructele deshidratate au în general aceleaşi beneficii importante oferite şi de fructele proaspete. Conţinutul de vitamine, minerale, fibre şi antioxidanţi rămâne aproape intact după deshidratare. Deoarece fructele îşi micşorează volumul de aproximativ 4 ori atunci când sunt uscate, este important să îţi calculezi cu atenţie porţiile de fructe deshidratate, deoarece numărul de calorii rămâne acelaşi.

„Evită fructele uscate care sunt aproape întotdeauna confiate şi au un adaos de zahăr nedorit, ca ananasul, banana şi pepenele, dar bucură-te de efectele benefice oferite de alte fructe deshidratate asupra sănătăţii", este sfatul medicului de familie Maria Filimon.

Stafide
Bogate în fibre, stafidele nu conţin grăsimi, dar oferă mult calciu şi bor, iar ambele au efecte puternice în prevenirea scăderii densităţii oaselor. Din acest motiv, stafidele sunt excelente pentru prevenirea osteoporozei.

Merişor uscat
Fructele uscate de merişor conţin adesea îndulcitori, motiv pentru care este indicat să le alegi pe cele cu nivelul cel mai scăzut de zahăr sau să le deshidratezi chiar tu. Merişorul contribuie la scăderea riscului de infecţii urinare, problema recurentă pentru multe femei, iar unele studii arată şi că încetineşte creşterea tumorilor.

Prune uscate
Bogate în fibre, vitamina A şi potasiu, prunele uscate sunt folosite de mult timp în tratarea constipaţiei. În plus, conţin şi beta caroten, antioxidant care poate juca un rol important în prevenirea artritei şi a cancerului la colon.

Caise uscate
Conţinutul ridicat de potasiu din caisele deshidratate recomandă aceste fructe pentru prevenirea creşterii tensiunii arteriale. Antioxidanţii din caise pot avea însă şi un rol de prevenire a cancerului la plămâni, laringe şi esofag.

Cireşe uscate
Cu un nivel de antioxidanţi mai ridicat decât alte fructe deshidratate, cireşele pot preveni numeroase afecţiuni inflamatorii: de la durerile musculare care apar după un efort fizic până la artrită şi gută. În plus, cireşele uscate conţin şi cantităţi mari de fibre şi acid folic.

Beneficiul fructelor uscate FOTO: FAN

> Evită fructele uscate care sunt aproape întotdeauna confiate şi au un adaos de zahăr nedorit
> DR. MARIA FILIMON

Afine uscate
Bogate în vitaminele A, B si E, afinele deshidratate conţin şi calciu, potasiu, fier şi fosfor. Capacităţile antioxidante ale afinelor pot contribui la prevenirea dezvoltării cancerului şi ajută organismul să lupte şi cu numeroase infecţii.

Mango uscat
Sursă excelentă de acizi graşi Omega-3 şi Omega-6, mango are şi un conţinut ridicat de fier. Chiar şi deshidratat, acest fruct poate avea un efect puternic de prevenire a cancerului la sân şi la colon.

Doctor Honoris Causa al UVVG

ARAD. În cadrul unei manifestări festive ce va avea loc pe 18 decembrie, ora 10, în Aula „Ştefan Cicio Pop" (B-dul Revoluţiei nr. 94-96), d-lui prof. univ. dr. Louis Begioni i se va conferi înaltul titlu academic de Doctor Honoris Causa al Universităţii de Vest „Vasile Goldiş". **JA-V.F.**

În spiritul sărbătorilor FOTO: FAN

Parteneriat educaţional

CHIŞINEU CRIŞ. În perioada Postului Naşterii Domnului, la Chişineu-Criş s-au pus bazele unui parteneriat educaţional încheiat între Liceul Teoretic „Mihai Veliciu" din oraş şi Parohia Ortodoxă Ţipari, reprezentată de preotul paroh Daniel-Mirel Dumitru. Obiectivul principal al acestui parteneriat îl constituie consolidarea relaţiilor şi a colaborării dintre Biserică şi Şcoală la nivel local, precum şi prezentarea tradiţiilor şi obiceiurilor legate de sărbătorile din această perioadă, îndeosebi cele legate de Praznicul Naşterii Mântuitorului Iisus Hristos, în scopul cunoaşterii lor de către elevi şi totodată a păstrării, conservării şi transmiterii lor peste generaţii.

Astfel, zilele acestea, la invitaţia înv. Urzică Doina, părintele Daniel Dumitru a vorbit elevilor din clasa a II-a, în prezenţa părinţilor acestora, despre semnificaţia spirituală a Crăciunului, sărbătoare a bucuriei, a păcii şi a bunăvoirii între toţi oamenii. Părintele le-a explicat copiilor că această perioadă din an este cea mai îndrăgită de ei şi cea mai plină de frumoase tradiţii şi obiceiuri populare româneşti, pe care ei sunt datori să le cunoască şi să le cinstească.

În încheiere, elevii îmbrăcaţi în costume populare şi pregătiţi de învăţătoarea lor, au oferit audienţei un frumos recital de colinde şi poezii dedicate acestui eveniment. **JA-V.P.**

Veşminte noi pentru Catedrală

Prof. Cătălin Băluţ şi echipa sa execută lucrările de pictură la Catedrala „Sfânta Treime".

Se aşterne haina picturii în Catedrală FOTO: FAN

ARAD. „Din îndemnul Preafericitului Părinte Patriarh Daniel, mobilizaţi de dorinţa credincioşilor noştri, şi cu sprijinul ÎPS Timotei, Arhiepiscop al Aradului, am continuat lucrările la Catedrală - ne spune părintele Simion Mladin, secretar la Arhiepiscopia Aradului şi preot slujitor la această Biserică. Bineînţeles acest demers nu se putea face fără jertfelnicia enoriaşilor şi sprijinul generoşilor sponsori - cărora le mulţumim - pentru că pictura interioară este o lucrare monumentală care presupune atât un efort de executare, pentru echipa prof. Băluţ, cât şi unul financiar, deosebit, pentru arădeni".

„Lucrarea va mai dura câţiva ani - completează pr. Gheorghe Gogan, mai aplecat înspre cifre. S-a finalizat pictura în altar (o suprafaţă de 684 mp.) şi se continuă cu cafasul (700 mp.). La o estimare aproximativă credem că, în final, costul lucrării de pictură va ajunge la un milion şi jumătate de euro. Socotiţi că doar foiţa de aur de 24 de carate, pe care am cumpărat-o până acum, am plătit-o cu trei miliarde de lei vechi".

Împărăteasa Cerurilor

Admirăm pictura din altar. Prof. Cătălin Băluţ ne ajută să înţelegem: „ Compoziţia picturii din altar a pornit de la discuţiile pe care beneficiarul (n.r. Arhiepiscopia) le-a avut iniţial cu realizatorul mozaicurilor, în care s-ar fi dorit ca Maica Domnului să fie reprezentată cu braţele deschise peste macheta oraşului Arad. Eu am evitat să apelez la o variantă narativă a acestei pronii şi am transferat ideea într-un simbol prin care harul divin, reprezentat prin aceste limbi de foc, coboară peste întreg pământul. Am ales ca reprezentarea Maicii să fie cea numită Platitera (Împărăteasa Cerurilor)".

De remarcat că această compoziţie mai face referire şi la rugul aprins, scenă în care Moise o vede pe Fecioara Maria într-un copac cuprins de flăcări. Apoi, primul registru, situat imediat sub Maica Domnului, este rezervat momentelor speciale din viaţa acesteia. Urmează o suită de scene din Vechiul Testament, în care artistul a ales ca stilul pictural să se apropie de cel romanic, cu personaje puternic conturate. Continuarea din zona inferioară se face cu zugrăvirea unor scene din Noul Testament, unde personajul principal este Iisus Hristos. Maniera de lucru este una mai elaborată, inspirată fiind din şcoala de pictură sârbească. Ultimul registru le este rezervat marilor ierarhi ai bisericii, reprezentaţi pe poziţii asemănătoare, fapt ce le conferă o atitudine solitară, împreună susţinând, ca nişte coloane, existenţa ortodoxiei.

Finalul îl reprezintă o compoziţie decorativă ce include o draperie, denumită şi „vălul miresei lui Hristos", adică Biserica.

În lucru la cafas

O pădure de schele în această zonă a Catedralei. „Am pictat toate tavanelor din acest spaţiu şi icoana de pe peretele vestic, este vorba de icoana Adormirii Maicii Domnului - ne informează prof. Cătălin Băluţ. Urmează a fi începută pictura coloanelor şi a unor scene din Acatistul Maicii Domnului. Majoritatea suprafeţelor din balcoane vor fi reprezentări ale sfinţilor români. Aceste zone vor fi realizate într-o manieră decorativă, determinantă fiind şi structura compusă din coloane şi grinzi".

> Aducem mulţumiri jertfelnicilor noştri credincioşi şi le dorim sărbători fericite!
> **PR. SIMION MLADIN**

Icoana de hram

Pictorul Cătălin Băluţ doreşte ca lucrările să se desfăşoare într-un ritm bun în aşa fel încât „anul viitor să putem începe bolta iconostasului, unde va fi reprezentată icoana de hram a «Sfintei Treimi»". Pentru aceasta este însă nevoie şi de bani şi de aceea, acum în pragul sărbătorilor, părintele Simion Mladin face apel „la toţi credincioşii să susţină, după puteri, împlinirea acestei minunate înveşmântări picturale la Catedrală" **JA-V.F**

Prelegeri

Prof. Cătălin Băluţ, artistul care pictează Catedrala Aradului, a iniţiat şi găsit sprijin în Arhiepiscopia Aradului în susţinerea unor serii de prelegeri despre pictura bisericească. Prima va avea loc sâmbătă, 15 decembrie, ora 11, în capela de la demisolul Catedralei „Sfânta Treime".

Bucuria de a cânta cu Îngerii

ARAD. La 35 de ani, prof. Cătălin Băluţ este la prima pictură într-o biserică monumentală - Catedrala „Sfânta Treime" - şi ne face o mărturisire despre pasiunea sa: „Bucuria de a cânta, alături de Îngeri, Slava lui Dumnezeu. Aşa ar putea fi comparată plăcerea de a picta chipurile sfinţilor şi ale Îngerilor Slavei dimprejurul personajelor centrale din credinţa ortodoxă: Iisus Mântuitorul şi Fecioara Maria. Pentru pictorul de biserici această lume este una atemporală, o lume care aparţine tuturor veacurilor şi în care te poţi refugia şi retrăi clipe din istoria omenirii, plină de fapte ce i-au marcat existenţa. Universul culorilor şi al temelor religioase se întrepătrund în încercarea de a zugrăvi, într-un chip minunat, pereţii albi ce au fost pregătiţi deja în aşteptarea hainei celei noi".

> Modalitatea cea mai apropiată sufletului meu este cea prin care desenez direct pe peretele alb
> **CĂTĂLIN BĂLUŢ**

Referindu-se la pictura din Catedrala Aradului, a menţionat că „Tradiţia bizantină are un parcurs personalizat de specificul local al fiecărui colţ de lume în care ea a pătruns. Aşa a fost gândit şi proiectul picturii interioare din Catedrala «Sfânta Treime», ca un tribut adus acestei arte ţinând, însă, seama de valorile culturii locale cu puternice influenţe vestice".

Prof. Cătălin Băluţ FOTO: FAN

„Colindăm Domnului Bun", a III-a ediţie

Concert de colinde organizat, pentru a treia oară, în Biserica Ortodoxă din Seleuş.

SELEUŞ. Cu binecuvântarea şi în prezenţa Înalt Prea Sfinţitului Părinte dr. Timotei Seviciu, Arhiepiscopul Aradului, şi în acest an au venit la Seleuş colindători să aducă vestea cea bună a Naşterii Domnului nostru Iisus Hristos.

„Este al treilea an în care concertul intitulat «Colindăm Domnului Bun» aduce în atenţie colindul sfânt - ne-a spus părintele paroh Petru Ursulescu. Scopul acestui eveniment a fost acela de a cunoaşte şi transmite urmaşilor tradiţiile şi colindele noastre strămoşeşti".

Au venit colindătorii FOTO: FAN

Primii colindători au fost copilaşii de la grădiniţa şi clasele primare ale Şcolii Generale din Seleuş, instruiţi de Melania Adam, profesoară de Religie, cărora le-au urmat elevii de la ciclul gimnazial din Seleuş

Apoi, colindătorii de la Liceul Teoretic Pâncota, instruiţi de dr. Adina Neagoe, profesoară de Religie, elevii Seminarului Teologic Arad, precum şi cei de la Liceul din Ineu (care cântă la strană şi corul bisericii), au încântat cu colindele prezentate.

Concertul a continuat cu participarea Corului „Ioan Vidu" al Parohiei Ortodoxe Seleuş iar Grupul psaltic „Sfântul Ioan Damaschin" a prezentat un buchet de colinde bizantine de o deosebită frumuseţe. **JA-V.F.**

O, ce veste minunată

În final, toată suflarea a intonat la unison cea mai cunoscută colindă: „O, ce veste minunată".

Invitat la „Personalităţi arădene"

ÎPS Timotei Seviciu vine vineri, 14 decembrie, ora 13, la Biblioteca Judeţeană.

ARAD. Înaltpreasfinţia Sa Timotei Seviciu s-a născut la 4 iunie 1936, la Timişoara, primind numele de botez Traian. În acelaşi oraş a urmat Şcoala elementară, apoi liceul. Între 1953 şi 1957 a urmat cursurile Institutului Teologic Universitar din Bucureşti. Între 1957-1960 a urmat cursurile de doctorat ale aceluiaşi Institut, specialitatea Patrologie, în secundar Istoria Bisericească Universală. În 1973 şi-a susţinut teza de doctorat în Teologie.

A făcut studii ecumenice în Elveţia, la Facultatea de Teologie protestantă din Neuchâtel în 1967, la Institutul ecumenic din Bossey (1967-1968) şi la Facultatea de Teologie din Frieburg (1971-1972). A urmat şi cursurile de limba şi literatură franceză ale Universităţii din Neuchâtel. În 1961 a fost numit profesor la Seminarul Teologic din Caransebeş, dar şi secretar eparhial la Arad.

A fost hirotonit diacon necăsătorit în acelaşi an, preot în 1968, iar în 1969 a fost tuns în monahism la Mănăstirea Hodoş-Bodrog, sub numele de Timotei. În 1970 a fost hirotesit arhimandrit. Arhimandritul dr. Timotei Seviciu a fost numit episcop-vicar al Arhiepiscopiei Timişoarei şi Caransebeşului în anul 1975. În 1984, Prea Sfinţitul dr. Timotei Lugojanul, episcop-vicar al Arhiepiscopiei Timişoarei şi Caransebeşului devine episcop al Aradului iar, în anul 2009, Arhiepiscop.

ÎPS Arhiepiscop Timotei este invitatul Bibliotecii Judeţene, vineri, 14 decembrie, ora 13, în calitate de personalitate a Aradului. **JA-V.F.**

ÎPS Timotei Seviciu FOTO: FAN

Bogată activitate

ÎPS Timotei Seviciu, Arhiepiscop al Aradului, are o bogată activitate pastoral-misionară şi este semnatarul a câtorva lucrări teologice ortodoxe însemnate.

DECESE

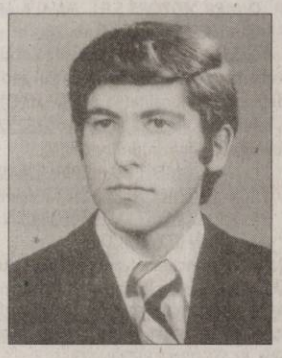

Cu inimile zdrobite de durere anunţăm încetarea din viaţă a celui care a fost iubitul nostru fiu, soţ şi tată

CONTA LIVIU,

la numai 52 ani.

Înmormântarea va avea loc astăzi, 13 decembrie 2012, ora 13,00, în sat Cicir. Dumnezeu să-l odihnească în pace! Nu te vom uita niciodată.

Familia veşnic îndoliată

Cu inimile zdrobite de durere şi neputincioşi în faţa sorţii, vă anunţăm trecerea la cele veşnice

la doar cei 57 de ani, a celui care ne-a fost soţ, tată, bunic şi socru

EREMIA-MIHAI EMIL.

Slujba de înmormântare va avea loc la Capela Cimitirului din cartierul Micălaca, astăzi, 13 decembrie 2012, ora 13.00.

Familia îndoliată

Cu adâncă durere în suflet ne despărţim după o lungă suferinţă de iubitul nostru soţ şi tată, cel care a fost

dr. ing. VLAD HORIA MIRCEA.

Slujba de înmormântare va avea loc azi, 13 decembrie, ora 10:00 la adresa din Arad, str. Dragalina nr. 4, ap. 1, iar înhumarea va avea loc în localitatea Ribiţa, jud. Hunedoara. Nu te vom uita niciodată!

Soţia Ica şi fiul Horia

Cu durere în suflet anunţăm încetarea din viaţă,

la vârsta de 81 de ani a celei ce a fost iubita noastră bunică,

ing. POZDĂRE SOFIA.

Înmormântarea va avea loc vineri, 14 decembrie 2012, ora 13,00 la Cimitirul Eternitatea (UTA), Capela Damian, după ritual ortodox.

Nepoţii Anca şi Radu

Cu durere în suflet anunţăm trecerea în nefiinţă a celei care a fost mamă, bunică, străbunică şi soră

DRĂGAN MARIA,

la vârsta de 80 ani.

Înmormântarea va avea loc astăzi, 13 decembrie 2012, ora 14:00, de la Capela Ortodoxă a Cimitirului din Vladimirescu. Dumnezeu s-o odihnească în pace!

Familia

Cu durere în suflet anunţăm trecerea în nefiinţă a celei care a fost mamă, soacră şi bunică

KONSTANTINOVICI LIDIA.

Dumnezeu s-o odihnească în pace! Înmormântarea va avea loc sâmbătă, 15 decembrie 2012, ora 12:00, la Cimitirul Eternitatea din Arad (UTA).

Gabriel, Karla, Corina, Denis

Anunţurile de deces se publică GRATUIT!

CONDOLEANŢE

Împărtăşim marea durere a familiei, la plecarea mult prea devreme dintre noi, a celui care a fost bunul nostru vecin,

CONTA LIVIU.

Dumnezeu să vă mângâie şi să vă întărească în această grea încercare prin care treceţi!

Fam. Mahu şi Rujan

Suntem alături de familia Conta în aceste momente grele, la despărţirea de cel care a fost

CONTA LIVIU.

Dumnezeu să-l odihnească!

Vecinii Costică şi Dorica

Colectivul de profesori al Liceului A.M. Guttenbrunn Arad este alături de colega lor Anca Pozdăre la trecerea în nefiinţă a bunicii

POZDĂRE SOFIA.

Sincerele noastre condoleanţe!

Suntem alături de Anca şi Radu Pozdăre în momentele dureroase prin care trec acum, la dispariţia bunicii lor,

SOFIA POZDĂRE.

Dumnezeu să o odihnească!

Mariana, Mirela şi Alexandru

Suntem alături de colega noastră Vlad Florica la trista despărţire de cel care i-a fost soţ

VLAD HORIA.

Sincere condoleanţe!

Colectivul de la Inspectoratul de Seminţe Arad

Colectivul Oficiului de Pedologie regretă profund trecerea în nefiinţă a celui care a fost directorul nostru,

dr. ing.

VLAD HORIA MIRCEA

şi suntem alături de familia lui în aceste momente grele. Sincere condoleanţe! Dumnezeu să-l odihnească în pace!

Odihnească-se în pace cel care a plecat mult prea repede dintre noi,

ing. HORIA VLAD

– director O.S.P.A Arad.

Sincere condoleanţe familiei îndurerate!

Colectivul Direcţiei pentru Agricultură Arad

Suntem alături de Ica şi Horia la trecerea în nefiinţă a iubitului lor soţ şi tată

VLAD HORIA.

Dumnezeu să-l odihnească în pace!

Claudia Ianculescu cu familia

Suntem alături de familia sfâşiată de durere la stingerea din viaţă a prietenului şi vecinului nostru

EREMIA-MIHAI EMIL.

Condoleanţe!

Fam. Gânţă Paul şi Crîznic

Ne exprimăm regretele faţă de trecerea în nefiinţă a vecinului nostru

EREMIA EMIL.

Dumnezeu să-l odihnească!

Asociaţia de Proprietari bl. 133, str. Prieteniei nr. 5, Micălaca

---

Publicitate: 0257/210.775; 0257/280.904

COMEMORĂRI

Cu durere în suflet anunţăm trecerea a 2 ani de la decesul celei ce a fost mamă şi soţie

ZIMBRAN VALERIA.

Fiul Horia Zimbran şi familia

Se împlinesc 3 ani de la plecarea spre eternitate a celui care a fost

BELEAN IOAN.

Dumnezeu să-l odihnească!

Familia

Astăzi, 13 decembrie amintirile sunt răscolite când întâia iarnă apasă dureros rana nevindecată, după pierderea dragei noastre

BOTEZAN VIORICA.

De un an ne mângâi cu vântul, ne zâmbeşti cu soarele, plângi cu ploaia, ne dai putere prin amintiri şi trăieşti prin noi. Împărtăşeşte-o Doamne pe

VIORICA

de linişte în ceruri, iar pe pământ de neuitare. Parastasul va avea loc la Catedrala Veche în 15 decembrie 2012, ora 12:00.

Surorile Sas Stela cu soţul Nelu şi Olah Mariana cu familia

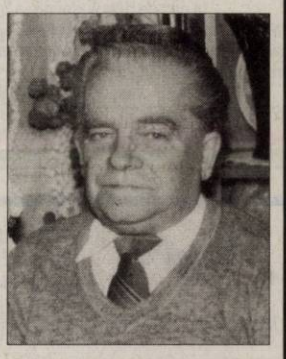

Azi, 13 decembrie comemorăm împlinirea a 2 ani de la trecerea în nefiinţă a scumpului nostru părinte, bunic şi străbunic

TRIF VASILE.

Chipul blând şi dragostea cu care ne-a înconjurat vor rămâne veşnic în sufletele noastre.

Cu drag şi dor, Nori şi familia

Cu aceeaşi durere în suflet, ca în clipa despărţirii, amintim că azi se împlinesc 2 ani de când ne-a părăsit,

POPA FLOAREA

(TUŢA din Cermei).

Mulţumim tuturor celor care-i vor păstra o clipă de aducere aminte. Dumnezeu să-i dea odihnă veşnică sufletului ei bun!

Familia

Păstrăm în suflet aceeaşi tristeţe care ne-a copleşit în urmă cu 2 ani, când ai plecat mult prea devreme dintre noi, dragul nostru

ing. DASCĂL PETRU.

Dumnezeu să-ţi dea odihna binemeritată!

Familia

Program publicitate: pe B-dul Revoluţiei, nr. 81 luni-vineri: 8.00-18.00, duminică: 9.00-13.00.

SCP EXPERT SPRL
practicieni în insolvenţă

EXPERT SPRL Arad, lichidator al **SC LIRA G SRL Arad dosar nr.** 2536/108/2011 aflat pe rolul Tribunalului Arad anunţă vânzarea conform legii 85/2006 prin licitaţie publică, deschisă, cu strigare a următoarelor bunuri mobile:

- stoc de marfă specific activităţii de comerţ cu materiale de construcţii, la valoarea de 492 lei inclusiv TVA, compus din: pigmenti, glet, chit, vopsea etc.

- stoc de marfă specific ativităţii de comerţ cu materiale de construcţii, la valoarea de 3.975,06 lei inclusiv TVA, compus din: sifoane, rulou, racord flexibil, doze, cruciuliţe, faianţă, gresie, burete izolaţie, colţare reglabile, burghiu etc.

Lista completa a bunurilor poate să fie consultată la sediul lichidatorului judiciar.

Vânzarea bunurilor se face pe pachete sau bucată cu bucată. Licitatia va avea loc în data de 11.01.2013, ora 13.00 la sediul societatii lichidatoare din Arad str.D. Bolintineanu nr.5, jud. Aţad.

Garanţia pentru înscrierea în licitaţie este de 10% din valoarea de pornire. Înscrierea şi achitarea garanţiei la licitatie se pot efectua până în data şi ora organizării licitaţiei, la sediul societăţii lichidatoare.

În caz de neadjudecare a bunurilor la preţul de strigare licitaţia se reia săptămânal în fiecare zi de vineri la ora 13.00. Relaţii privind lista bunurilor mobile, caracteristici tehnice, preţ de strigare etc. se pot obţine la tel. 0257/259740, tel. 0722343781 sau zilnic la sediul societatii lichidatoare din Arad, str. D. Bolintineanu, nr.5, jud. Arad.

Anunturile referitoare la licitaţiile organizate de EXPERT SPRL se gasesc si la adresa www.expertarad.ro, rubrica "Vânzari-Licitaţii

---

EXPERT SPRL Arad, lichidator al **SC CONIMEX SRL** Arad, dosar nr. 573/108/2012 aflat pe rolul Tribunalului Arad, anunta vanzarea conform legii 85/2006 prin licitatie publica, deschisa, cu strigare a urmatoarelor bunuri mobile:

- Autoturism marca Audi A6, berlina, 4 usi, fabricatie 2005, 2496 cm3, motorina, 211.000 km, cu nr. de inmatriculare AR 15 ATT, evaluat la pretul de 6.200 Euro (la care se adauga TVA)

- Remorca PONGRATZ LPA 206 U, fabricatie 2010, nr. identificare VAPB0000000204689, AR 10 JGX, evaluata la pretul de 350 Euro (la care se adauga TVA)

Vanzarea bunurilor se face individual. Licitatia va avea loc in data de **10.01.2013, ora 13,00** la sediul societatii lichidatoare din Arad str.D. Bolintineanu nr.5, jud. Arad.

Garantia pentru inscrierea in licitatie este de 10% din valoarea de pornire. Inscrierea si achitarea garantiei la licitatie se pot efectua pana in ziua si ora organizarii licitatei, la sediul societatii lichidatoare.

In caz de neadjudecare a bunurilor la pretul de strigare licitatia se reia saptamanal in fiecare zi de joi ora 13.00, cu reducerea de 10% a preturilor de strigare dar nu mai mult de 50% din valoarea de pornire.

Relatii privind lista bunurilor mobile, caracteristici tehnice, pret de strigare etc. se pot obtine la tel. 0257/259.740 sau 0722343781 d-nul Razvan Anghel si la sediul societatii lichidatoare din Arad, str. D. Bolintineanu, nr.5, jud. Arad.

Anunturile referitoare la licitatiile organizate de EXPERT SPRL se gasesc si la adresa www.expertarad.ro, rubrica "Vanzari-Licitatii.

EXPERT SPRL Arad, lichidator al **SC GRUP SRL Arad dosar nr.** 3704/108/2012 aflat pe rolul Tribunalului Arad anunta vanzarea conform legii 85/2006 prin licitatie publica, deschisa, cu strigare a urmatoarelor bunuri mobile:

- stoc de marfa reprezentand mobilier la valoarea de 13.652,85 lei inclusiv TVA, compus din: mese, scaune, saltea, rama, pres intrare, comoda, birou, dulap etc.

- stoc obiecte de inventar la valoarea de 2.147,65 lei inclusiv TVA, compus din: dulap, modul receptie, etajera, scaune, rafturi, carucior transport, masa, birou etc.

- stoc de marfa reprezentand componete de schimb sau componente defecte specifice obiectelor de mobilier, la valoarea de 11.374,68 lei compus din: set usi dulap, profile, spatare, burete saltea, yale usi dulap, vaza, laterala dulap etc.

Lista completa a bunurilor poate sa fie consultata la sediul lichidatorului judiciar.

Vanzarea bunurilor se face pe pachete. Licitatia va avea loc in data de 09.01.2013, ora 13.00 la sediul societatii lichidatoare din Arad str.D. Bolintineanu nr.5, jud. Arad.

Garantia pentru inscrierea in licitatie este de 10% din valoarea de pornire. Inscrierea si achitarea garantiei la licitatie se pot efectua pana in data si ora organizarii licitatei, la sediul societatii lichidatoare.

In caz de neadjudecare a bunurilor la pretul de strigare licitatia se reia in data de 23.01.2013 ora 13.00. In cazul in care nici la aceasta data nu se adjudeca bunurile, licitatia se reia in fiecare zi de 09 si 23 ora 13.00 a lunilor care urmeaza, pana la adjudecarea bunurilor. Reducerea preturilor de strigare se va face conform adunarii creditorilor din 11.09.2012.

Relatii privind lista bunurilor mobile, caracteristici tehnice, pret de strigare etc. se pot obtine la tel. 0257/259740, tel. 0722343781 sau zilnic la sediul societatii lichidatoare din Arad, str. D. Bolintineanu, nr.5, jud. Arad.

Anunturile referitoare la licitatiile organizate de EXPERT SPRL se gasesc si la adresa www.expertarad.ro, rubrica "Vanzari-Licitatii (513690)

Adecco
better work, better life

ANGAJEAZA:

OPERATORI / OPERATOARE PRODUCTIE
MUNCITORI NECALIFICATI

Informatii la sediul firmei:
în ARAD
Str. Nicolae Bălcescu, nr.22

Tel. 0722-500-495

Orar: Luni-Joi
între 10:00 - 16:00
Vineri închis (176320)

ANUNŢ

SC ***QUARK MOTORS*** S.R.L. FILIALA ARAD cu sediul principal în localitatea ARAD str. CALEA RADNEI, nr. 288, bl. -, sc. -, ap. -, telefon nr. 0257220060, fax 0257220050 doreşte să obţină

autorizaţie de mediu pentru sediul principal/sediul secundar/punct de lucru din localitatea ARAD str. CALEA RADNEI nr. 288, bl. - sc. -, ap. -, telefon nr. 0257220060, fax 0257220050 unde se desfăşoară activităţile (*denumirea activităţii, cod CAEN*)

COMERŢ CU AUTOTURISME ŞI AUTOVEHICOLE UŞOARE
ÎNTREŢINEREA ŞI REPARAREA AUTOVEHICOLELOR
COMERŢ CU AMĂNUNTUL DE PIESE ŞI ACCESORII PENTRU AUTOVEHICOLE

Avînd ca principale faze ale procesului tehnologic următoarele:
Măsurile de protecţie a factorilor de mediu*:
Apă: SEPARATOARE DE GRĂSIMI, SEPARATOARE DE PRODUSE PETROLIERE,
Aer: FILTRE, VENTILATOARE, COŞURI DE FUM
Sol: PLATFORME BETONATE
Gestine deşeuri: VALORIFICARE PRIN TERŢI
Substanţe periculoase:
Observaţiile publicului formulate în scris/informaţiile privind potenţialul impact asupra mediului se depun/pot fi consultate la sediul Agenţiei pentru Protecţia Mediului Arad, Splaiul Mureş, FN, telefon 0257280331; 0257280996 în timp de zece zile lucrătoare de la data publicării prezentului anunţ (513616)

SOCIETATE COMERCIALA CU PROFIL MAROCHINARIE ANGAJEAZA
RESPONSABIL GESTIUNE SI APROVIZIONARE.
REPREZINTA UN AVANTAJ CUNOASTEREA LIMBII ITALIENE SI EXPERIENTA IN ACEST DOMENIU.
TEL : 0257/274060, OFFICE@BBACCESSORIES.RO 508970

Motel CET

Vă aşteaptă cu camere confortabile, băi inviduale, telvizor, parcare gratuită şi tot ce vă face să vă simtiţi ca acasă de la 40 lei/pers.
În restaurantul motelului puteţi organiza evenimente cu un nr maxim de 35 invitaţi la preţuri avantajoase.
Inf. Telefon 0733177990 sau 0257/467503 (513627)

RESTAURANTUL HOTELULUI BEST WESTERN CENTRAL
angajeaza

BUCATAR

Cerinte:
- pregatire si experienta in domeniu
- domiciliul in Mun. Arad

AJUTOR BUCATAR

Cerinte:
- pregatire si experienta in domeniu
- domiciliul in Mun. Arad

CV-urile se depun la sediul societatii din Arad, Str. Horia nr. 8 (510618)

Societate austriaca, ***angajeaza***
FUNCTIONAR LOGISTICA(ACHIZITII)
Cerinte obligatorii:
- limba germana; operare PC

CV-urile se trimit prin e-mail: b.ardelean@roco.cc
sau fax : ***0357/422111*** (511844)

S.C.P. Tudor & Asociaţi S.P.R.L. anunta scoaterea la vanzare, conform procesului verbal al adunării creditorilor SC Petrol Timova SRL, prin licitatie publica bunul imobil situat administrativ in localitatea Ineu, str. Republicii nr. 176, jud. Arad, identificate în CF nr. 300213/Ineu constând în staţie distribuţie carburanţi, respectiv: teren 3.024 mp, clădire staţie de distribuţie carburanţi, copertine şi rezervoare, aflate in patrimoniul S.C. Petrol Timova S.R.L.. Licitatia va avea loc in zilele de 11.01.2013 orele 12.00, iar in caz de nevalorificare în data de 25.01.2013, orele 12.00 la sediul ales al lichidatorului judiciar din Timisoara, str. Eugeniu de Savoya, nr. 7 ap. 10, jud. Timis, de unde se pot obtine mai multe informatii (0256/431431). Pretul de pornire al licitatiei este de 242.205 lei reprezentand 75% din pretul de evaluare. Caietul de sarcini se poate achizitiona de la sediul lichidatorului judiciar la pretul de 100 lei+TVA. Cei interesati in cumpararea bunului sunt invitati sa depuna, o garantie reprezentand 10% din pretul de pornire la licitatie. Toti cei care pretind un drept asupra bunurilor scoase la vanzare au obligatia – sub sanctiunea decaderii – sa prezinte lichidatorului, dovada acestuia, pana in ziua licitatiei. Prin acest anunt creditorii sunt invitati sa participe la licitatie. (513207)

Sunt facatoarea de minuni Simona
Pot rezolva orice problema garantat in 24 de ore prin telefon si personal.
Sunt Iordache Ionut din Arad, multumesc facatoarei de minuni Simona din Craiova care print telefon m-a impacat cu sotia mea si m-a vindecat de betie
Deschid cartile gratuit prin telefon:
Apelati cu incredere 0763516780; 0749708027 (496668)

AP.3 CAMERE-ARAD

- **Vând apartament** 3 camere, ultracentral, 100 mp, posibil plata în rate. Telefon 0742.025.179. 483446
- **Vând apartament** 3 camere, zona Miorita (zonă centrală), etaj 2 din 4, amenajat, preţ 49.500 Euro, negociabil. Telefon 0746.121.812. 508885
- **Vând apartament** 3 camere, central, întreg parterul clădirii, 147 mp, stradal, parţial amenajat, 47.000 Eur. Tel. 0744.849.390. 511129

CASE-JUDEŢUL ARAD

- **Vând casă** Bodrogul Nou nr. 61. Telefon 0757.699.015. 499795
- **Vând casă** nouă în Zimand- Cuz finisată parţial în interior iar în exterior izolată şi zugrăvită cu tencuială decorativă. Telefon 0744.702.736, 0744.556.736. 510367

CASE DE VACANŢĂ-ALTE JUDEŢE

- **ARIEŞENI, teren- construcţii** cabane-vacanţă, curent- electric, eventual cabană, ski, 0722- 257409. 506164

SPAŢII COM-ARAD

- **Vând spaţiu** comercial Vlaicu- Brezoianu, 45 mp, 22.500 Eur, 0744.849.390. 510964
- **Vânzare spaţiu- comercial** CONFECŢII, 66-mp, vitrină- mare, renovat, PersoanăFizică, 0722- 257409. 506165

GARSONIERE

- **Cumpăr cu** plata pe loc!!! garsonieră, apartament una cameră, 0752.510.776. 735431
- **Vând garsonieră** amenajată, 6 Vânători, 0749.197.142. 511674
- **Vând garsonieră** centrală, decomandată, tot confortul, mobilat, etajul I, str. Buşteni 14. Telefon 0257/468729. 325513
- **Vând garsonieră,** bloc Aris UTA, merită văzut, preţ bun, 0741.155.521. 508919

AP.2 CAMERE-ARAD

- **Cumpăr cu** plata pe loc apartament 2 camere. Tel. 0744.849.390. 735888
- **Vând apartament** 2 camere, decomandate, bloc nou cu centrală termică, izolat ampora 8 cm cu parcare în curte, et. 2, str. Cocorilor nr. 5, 0762.213.545. 450928
- **Vând apartament** 2 camere, zona Fortuna, bloc cu Cofetăria Veneţia. 0745.301.339, 0745.778.584. 477937
- **Vând apartament** 2 camere, ultracentral, 72 mp, posibil plata în rate. Telefon 0742.025.179. 483446
- **Vând apartament** 2 camere, decomandate, 6/10, Calea Romanilor. Tel. ☎0724.439.893. 508887
- **Vând apartament** 2 camere, Micălaca- Bila, parter înalt, balcon, confort 1, amenajat, 29.500 Eur. Tel. 0752.652.463. 510616

TERENURI LOCAL

- **Vând/ închiriez** teren cu utilităţi, posibilitate construcţie piaţă de maşini, lângă Dedeman. Telefon 0745.320.938. 507430

TERENURI JUDEŢ

- **Vând parcelă** 14.000 mp cu PUZ aprobat la sens giratoriul autobenzii Pecica cu gaz, apă, curent, 0722.295.347. 508988

IMOBILE CHIRII

- **Închiriez apartament** 2 camere, Micălaca, zona 300, mobilat şi utilat. Telefon 0745.604.162. 468852
- **Închiriez apartament** 2 camere, Micălaca, mobilat. Tel. 0755.514.019. 497933
- **Închiriez apartament** 2 camere, decomandate, zona Tricoul Roşu, mobilat, 0742.037.002. 513321
- **Închiriez apartament** 2 camere, utilat, central, din 15.12.2012, 140 Eur/lună + garanţie. Tel. 0756.490.430. 513576
- **Închiriez garsonieră** confort 1, mobilată, contorizată, Micălaca, lângă P- ţa Miorita, pe termen lung. Tel. 0745.127.137. 513561
- **Închiriez garsonieră** mobilată, curată, zona Confecţii. Informaţii 0745.034.155.513580
- **Închiriez urgent** garsonieră şi apartament 2 camere, mobilate, gaz, satelit, frigider, maşină spălat, 0751.382.017. 510338
- **Dau în** chirie apartament 3 camere, mobilat, etaj 1, ultracentral, 280 Eur, 0722.606.527. 513592

INFORM MEDIA

INFORM MEDIA, editorul cotidianului Jurnal Arădean, parte a grupului multinaţional Inform Media, care îşi desfăşoară activitatea în domeniul presei locale tipărite

CAUTĂ

Distribuitori de presă (în cutii poştale) pentru zona Alfa.

Cerinţe:
Seriozitate;
Dinamism;
Conştiinciozitate.

Se oferă:
Salar atractiv;
Timp de lucru 2 ore.

Informaţii suplimentare la telefon: 0257/212.032 sau 0729.989.504, de luni până vineri între orele 09 şi 17.

BCC
CABINET INDIVIDUAL DE INSOLVENŢĂ

CABINETUL INDIVIDUAL DE INSOLVENŢĂ BEJINAR COSMIN CĂLIN

Desemnat lichidator judiciar prin încheierea civilă nr. 936 pronunţată în şedinţa Camerei de consiliu din 29.11.2012 în dosarul nr. 8427/108/2012, aflat pe rolul Tribunalului Arad, Secţia Civilă, privind pe debitoarea

S.C. PANY - PAT 2010 S.R.L.

Cu sediul în Arad, str. Nicola Alexici, nr. 18, jud. Arad

Anunţă toţi creditorii

Că faţă de această societate a fost **deschisă procedura simplificată a insolvenţei** prevăzută de Legea nr. 85/2006, prin **încheierea civilă nr. 936 / 29.11.2012.**

Potrivit prevederilor art. 62, alin. 1, lit. b din Legea nr. 85/2006, **termenul limită pentru înregistrarea creanţelor** se împlineşte la data de **21.12.2012.**

Termenul de verificare a creanţelor şi întocmire a tabelului preliminar al creanţelor este fixat pentru data de 31.12.2012.

Termenul de definitivare a tabelului creanţelor este fixat pe **13.01.2013**.

Vă aducem la cunoştinţă că nedepunerea cererii de creanţă în termenul menţionat atrage incidenţa prevederilor art. 76 din Legea nr. 85/2006. (511679)

ACTIV GRUP IPURL

Lichidator judiciar al **S.C. IMAGE ENGINEERING S.R.L.** cu sediul în Arad, str. I.R.Sirianu, jud. Arad, identificată prin C.U.I. 11192076, Nr. O.R.C. J02/684/1998 în temeiul art. 61 alin. 3 din Legea nr. 85/2006 notifică pe toţi creditorii că, prin Incheierea nr. 3060/28.11.2012 în dosarul 6541/108/2012 s-a deschis procedura falimentului prevăzută de Legea nr. 85/2006 împotriva S.C. IMAGE ENGINEERING S.R.L Creditorii vor depune declaraţiile de creanţă până în data de 21.01.2012,la grefa Tribunalului Arad, acestea trebuind să îndeplinească cerinţele prevăzute în art. 65 din Legea nr. 85/2006. Relaţii la telefon/fax 0257/214821.

ACTIV GRUP IPURL

Lichidator judiciar al **S.C. CORINT S.R.L.** cu sediul în Arad, str. Ceaikovski nr. 28, jud. Arad, identificată prin C.U.I. 1688286, Nr. O.R.C. J02/1347/1992 în temeiul art. 61 alin. 3 din Legea nr. 85/2006 notifică pe toţi creditorii că, prin Incheierea nr. 3017/26.11.2012 în dosarul 7168/108/2012 s-a deschis procedura falimentului prevăzută de Legea nr. 85/2006 împotriva S.C. CORINT S.R.L Creditorii vor depune declaraţiile de creanţă până în data de 11.01.2013,la grefa Tribunalului Arad, acestea trebuind să îndeplinească cerinţele prevăzute în art. 65 din Legea nr. 85/2006. Relaţii la telefon/fax 0257/214821.

ACTIV GRUP IPURL

Lichidator judiciar al **S.C. D.MOBIL INTER SERVICE S.R.L.** cu sediul în Arad, str. 6 Vânători, nr. 2-4, jud. Arad, identificată prin C.U.I. 5182566, Nr. O.R.C. J02/1565/1993 în temeiul art. 61 alin. 3 din Legea nr. 85/2006 notifică pe toţi creditorii că, prin Incheierea nr. 3018/26.11.2012 în dosarul 7169/108/2012 s-a deschis procedura falimentului prevăzută de Legea nr. 85/2006 împotriva S.C. D.MOBIL INTER SERVICE S.R.L Creditorii vor depune declaraţiile de creanţă până în data de 11.01.2013,la grefa Tribunalului Arad, acestea trebuind să îndeplinească cerinţele prevăzute în art. 65 din Legea nr. 85/2006. Relaţii la telefon/fax 0257/214821. (513690)

PROFESIONAL INSOLVENCY MANAGEMENT S.P.R.L

În calitate de lichidator al **SC ART MUSIQUE SRL**, cu sediul în Arad, str. Mucius Scaevola, nr. 38, ap. 1, jud. Arad, înregistrată la ORC Arad sub nr. J02/235/2002, având CUI 14524790, în temeiul art. 61 alin. 3 din Legea 85/2006 notifică pe toţi creditorii că prin încheierea civilă nr. 3036/27.11.2012 în dosarul 3763/108/2012 s-a deschis procedura insolventei prevăzută de Legea 85/2006 impotriva **SC ART MUSIQUE SRL.**

Creditorii vor depune declaraţiile de creanţă până în data de 21.01.2013 la grefa Tribunalului Arad, acestea trebuind să îndeplinească cerinţele prevăzute în art. 65 din Legea nr. 85/2006.

Relaţii la tel. 0357/411373, fax. 0257/215544. (513690)

IOANA BUBULETE I.P.U.R.L

În calitate de administrator judiciar al **SC Doralia Enterprising SRL**, cu sediul în loc. Arad Aleea Hercule nr. 10 bl. B11 ap.24, jud. Arad, **JO2/2265/2005, CUI 18245879** în temeiul art. 61 alin. 3 din Legea nr. 85/2006 notifică pe toţi creditorii că, prin sentinta civila nr. 3037/27.11.2012, în dosarul 3830/108/2012, s-a deschis procedura insolventei prevăzută de Legea nr. 85/2006 împotriva SC Doralia Enterprising SRL.

Creditorii vor depune declaraţiile de creanţă până în data de **08.01.2013** la grefa Tribunalului Arad, acestea trebuind să îndeplinească cerinţele prevăzute în art. 65 din Legea nr. 85/2006. Relaţii la tel.0357/411373,FAX.0257/215544. (513690)

Publicitate 0257/210.775

• **Dau în** chirie apartament 2 camere nemobilat, central, etaj 2 (termotecă), 0722.606.527. 513607

• **Doresc să** închiriez apartamente 2, 3 camere, garsonieră sau casă, ☎0723.308.286. 499751

• **Ocazie!! Închiriez** apartament 3 camere mobilat, 140 Eur, Miorița, 0752.476.378. 510332

• **Ofer spre** închiriere casă, construcție nouă, zona Vlaicu. Telefon 0745.658.080 507426

SPAȚII COM-ARAD

• **Închiriez hale** 330-420 mp în parcul Industrial UTA. Tel. 0721.288.570. 499702

TEREN-JUDEȚUL ARAD

• **Cumpăr teren agricol pe raza localității Pâncota. Telefon 0723.384.505.** 445748

• **Cumpăr teren** agricol- zona Pecica, Zimand, Sântana, Horia, Semlac, 0722.878.260. 480182

• **Cumpăr teren** agricol la Nădlac, Pereg, Pecica, Semlac, Șeitin, Iratoș, Variaș, Șag, Sântana, Curtici, Caporal-Alexa, Horea, Zimandul-Nou, Șiria, Pâncota, Șimand etc., 0756.495.174. 513600

OFERTE LOCURI DE MUNCĂ

• **Angajăm șofer** tir experiență, contabilă evidență primară, mecanici auto. 0744.784.492.

• **Angajăm agent** vânzări, experiență minim un an, CV-urile: resurse.umane@alconor-company.ro, 0744.309.584.

Angajez fete pentru bar non-stop, în Vlaicu. Telefon 0742/737789.

• **Angajăm personal** pentru salon jocuri. Tel. 0749.202.768.

• **Restaurant ultracentral** angajăm ospătari. Telefon 0731.337.088.

• **Societate comercială** angajează responsabil vânzări, 0758.248.006.

PRESTĂRI SERVICII

• **A A** Acord Garanție 2 ani reparații mașini spălat ☎0744.241.398, ☎0357/401569 ☎0770.215.523. 510344

• **A Acord** garanție, repar mașini spălat automate, frigidere, domiciliul clientului, 0745.395.282. 495144

• **Ana-Frig repară** frigidere, congelatoare la domiciliu. Garanție 1 an. Telefon 0257/210420, 0745.967.198. 507525

• **Execut zugrăveli,** faianță, gresie, parchet, izolări, acoperiș, teracote, 0728.022.504, 0771.347.581. 506188

CONSTRUCȚII

• **Acasă aduc** balast nisip, 2-20, demolez, duc molozul 0745.036.969, 0722.389.480. 273018

• **Aduc lemne** foc, cantități mici și mari, ridic moloz, 0748.934.419. 508961

• **Vând lemne** foc esență tare, transport la domiciliu, 0742.903.147. 512749

• **Vând lemne** foc tăiate, crăpate și calitate. Telefon 0721.592.572. 496662

• **Vând lemne** foc, esență tare. Tel. 0722.643.354, 0752.661.957. 513682

AUTO ROMÂNEȘTI

• **Vând Dacia** 1310, an fabricație 1998. Informații tel. 0740.844.074, 0741.088.146 512221

• **Vând Dacia** 1310, din 1998, info telefon 0740.844.074, 0741.088.146. 485383

• **Vând Dacia** 1410, an 2000, unic proprietar, 80.000 km, acte la zi, 650 Eur, ☎0742.903.147. 513024

• **Vând Logan,** an 2009, 10.000 km, preț 3.800 Euro, negociabil, 0744.427.876. 510488

AUTO STRĂINE

• **Vând Dacia** Logan, an 2012, alb, ABS, airbag, închidere centralizată cheie, 6.000 Eur, negociabil, 0721.795.296. 510333

• **Vând Mercedes** A17A diesel, an 1999, preț 2.350 Euro, negociabil, 0744.427.876. 510425

MICROBUZE, DUBE

• **Vând camionetă** Mercedes 407, acte la zi, persoană fizică, roți duble spate, se conduce cu cat. B, 1.700 Eur, 0742.903.147. 512396

ELECTRONIC PLUS

• **Cumpăr mașini** spălat automate, frigidere. Ofer 30 lei-50 lei, 0745.395.282. 495143

• **Vând aragaz** două ochiuri, frigider, congelator cinci sertare. Tel. 0752.345.595. 513583

• **Vând frigider,** ladă frig, congelator, mașină spălat, combină, aragaz, 0257/210613. 513586

• **Vindem/Reparăm electrocasnice second, frigorifice, mașini spălat, uscătoare, aragaze, electrice, televizoare, anvelope, vitrine comerciale, termopane. Reducere pentru schimb, rate, Lipova. Tel. 0744.796.542.** 661233

MOBIDOM

• **Vând mobilă,** corpuri, masă, mască bucătărie, colțar, scaune, comodă TV, măsuță, dulap haine, birou, pat, canapea set, bibliotecă, cuier, masă sufragerie extensibilă, colțar bucătărie lemn masiv, noptiere, canapea piele extensibilă, 0744.552.140. 510663

POȘTA LUI CUPIDON

• **Salon masaj** erotic, central, atmosferă incendiară, maseuze fierbinți, discrețe, 0760.945.530. 498126

PIERDERI

• **Pierdut certificat** de membru OAMMR, eliberat de OAMMR Arad, pe numele Panait Anișoara. Îl declar nul. 513354

• **Pierdut legitimație** de călătorie, eliberată de CTP Arad, pe numele Muntean Maria. O declar nulă. 513327

PLANTE-FLORI

• **Vând porumb** boabe, Arad. Telefon 0748.851.005. 508896

ANIMALE-PĂSĂRI DOMESTICE

• **Vând ouă** prepeliță și prepeliță pentru sacrificat. Telefon 0740.696.157. 513648

• **Vând porc** de aproximativ 100 kg. Informații telefon 0257/455102 511645

• **Vând porc** gras în jur de 130 kg. Tel. 0722.979.890. 513579

• **Vând porc** gras. Tel. 0745.878.473. 510345

• **Vând porc** Mangalița, 120 kg, 10 lei/kg. Telefon 0744.295.088. 511656

• **Vând porc** mare, alb, de carne. Telefon 0723.419.271. 510265

• **Vând porci** grași 110-140 kg, crescuți cu porumb, 0741.019.202, 0742.903.147. 512908

• **Vând porci** grași 140-220 kg, 8,5 lei/kg. Tel. 0745.669.544. 510337

• **Vând porci** grași, vițel de 250 kg, Arad, 0257/218326, 0723.613.714. 499740

• **Vând porci** Mangalița. Telefon 0741.641.080. 508880

• **Vând porci** 80 kg/buc, rasă de carne, sub prețul pieței. Telefon 0744.855.910, 0755.836.011. 510246

• **Vând porci,** 90-110 kg, 0771.765.048. 510342

• **Vând pui** pentru sacrificat, puicuțe ouătoare. Telefon 0748.322.489. 496497

• **Vând purcei** 30 - 60 kg. Telefon 0728.969.877. 511646

• **Vând tăuraș.** Tel. 0753.870.209. 511702

• **Vând urgent** două iepe rasa Muran Nonius una 6 și alta 8,5 ani, Vânători, jud. Arad. Telefon 0257/354802 498177

• **Vând 3** (trei) porci pentru carne. Telefon 0257/418481 511649

• **Vând 50** oi țurcane Agrișu-Mare, 0754.519.135. 510347

• **Vând 50** oi, rasa țurcană. Nr. telefon 0257/313531, 0751.245.717. 513501

• **Vând 6** gâște, rasă de carne. Telefon 0757.304.156. 510350

ÎMPRUMUTURI FINANCIARE

• **Acordăm credite** în condiții avantajoase. Tel. 0732.505.806, 0735.859.892.

DIVERSE

• **Cumpăr argint,** nichel, cositor, cupru, alamă, aluminiu, inox, radiatoare, baterii, fier, pene, 0748.912.117. 510257

• **Cumpăr mobilă** din lemn, tablouri, porțelanuri, argintărie și alte obiecte vechi, 0744.203.945. 508882

• **Cumpăr pene** noi-vechi, baterii uzate. Ofer preț bun, 0746.947.693. 513531

• **Cumpăr pene** vechi și noi, fier vechi, baterii uzate, alamă, cupru, caroserii, plumb, inox. Ofer preț bun. Tel. 0752.348.495, 0755.920.069, 0757.850.643 496303

• **Cumpăr pene** vechi-noi, neferoase, fier vechi. Ofer preț bun, 0752.566.185. 496499

• **Cumpăr pene** vechi, noi, fier vechi, caroserii, cupru, baterii, preț bun. Telefon 0745.983.893. 511708

Azi se împlinesc 16 ani de când scumpul nostru fiu, frate, cumnat

IANCU SEBASTIAN

a plecat dintre noi. De aici din depărtare te plângem mereu, iar chipul tău frumos va rămâne veșnic în amintirea noastră. Dumnezeu să te odihnească în pace.

Mama Aurelia, sora Laura, nepoții Brandon, Cassedy și Alex

Trecerea timpului nu a putut șterge durerea adâncă și tristețea amară din sufletele noastre, nici după 17 ani de la dispariția fulgerătoare a scumpei noastre

PAULA CLAUDIA INDRICĂU.

Amintirea ta va rămâne veșnic în sufletele noastre. Dumnezeu să o odihnească!

Familia

• **Vând țuică** 52 grade de prune și mere 20 lei/l, pere 25 lei/l, peste 50l 15 lei/l. Telefon 0257/372824. 498225

• **Vând țuică** prune, struguri - calitate. Tel. 0724.320.168. 483673

• **Vând cauciucuri de iarnă M+S second hand, am și C, 0741.234.774.** 513590

• **Vând Del-Ca-Mag** (dolomită), preț 1-1,5 lei/kg. Transport gratuit. Telefon 0720.029.384, 0744.557.718. 510502

• **Vând dovleci** de copt (plăcintari), Arad. Tel. 0749.944.031. 513556

• **Vând făină** și tărâțe, 0744.190.192. 415687

• **Vând goblenuri** înrămate și neînrămate, zilnic orele 16-18. Tel. 0751.288.486. 510334

• **Vând scule** peformante de pizza și patiserie (cuptoare, întinzător, malaxor), congelatoare, frigidere, vitrină frig, chiuvetă veselă și tacâmuri. Tel. 0740.504.073. 511668

• **Vând vacă** bălțată 8 ani, 12-13l lapte, gestantă, luna a-II-a și deșeuri de mobilă pentru foc uscate, 0741.250.749. 510343

Mica publicitate 0257/210.775

EVIDENȚIAZĂ-TE!

Talon valabil până în 28 decembrie 2012

Text: **DATA apariției:**.....

.....

.....

.....

.....

.....

.....

.....

Date personale:

Nume și Prenume:

Telefon:

Buletin de identitate:

TALON + PREȚUL CATEGORIEI AFERENTE

Anunțurile se preiau zilnic, la ghișeu, până în ora 16[00], după această oră, se pot prelua doar prin intermediul sistemului online de preluare al anunțurilor disponibil pe www.jurnalaradean.ro . Anunțurile de mică publicitate din Jurnal Arădean se publică pe baza talonului din ziar
Redacția nu își asumă responsabilitatea pentru conținutul anunțurilor de mică publicitate!

JURNAL ARĂDEAN

Asterix şi Obelix FOTO: EPA

Au plecat din cauza taxelor

PARIS. Asterix şi Obelix, faimoşii apărători ai galilor în faţa romanilor, au părăsit Franţa, în contextul programului preşedintelui socialist Francois Hollande de a creşte taxele pentru francezii cu venituri mari, potrivit Bloomberg.

Actorul Gerard Depardieu, care a interpretat în mai multe filme rolul lui Obelix, un personaj fictiv foarte iubit în Franţa, s-a mutat în Belgia, în timp ce Christian Clavier, care a jucta rolul lui Asterix, a plecat la Londra. Depardieu s-a înregistrat la 7 decembrie ca rezident în satul Nechin, Belgia, unde a cumpărat o casă, a declarat primarul comunei Estaimpuis, Daniel Senesael.

Hollande impune o taxă de 75% pe veniturile mai mari de 1 milion de euro şi a majorat impozitele pe câştiguri de capital, cele pe avere, pe moşteniri şi vânzarea companiilor de către fondatori.

Miliardarul francez Bernard Arnault, director general al LVMH Moet Hennessy Louis Vuitton a aplicat pentru cetăţenie belgiană în septembrie.

SURSA: MEDIFAX

Stăpânii pe net în 2012

SAN FRANCISCO. Google a dezvăluit ieri tendinţele care au dominat anul 2012, măsurate cu ajutorul celor mai populare subiecte căutate de utilizatori pe această platformă, printre care se remarcă decesul cântăreţei americane Whitney Houston, uraganul Sandy şi dansul din videoclipul piesei „Gangnam Style". Potrivit AFP, decesul subit al cântăreţei Whitney Houston, în februarie, a generat un val neegalat de căutări pe Google, graţie cărora această tragedie a ocupat primul loc în lista făcută publică de raportul Google Zeitgeist 2012.

SURSA: MEDIAFAX

Salvată de un elicopter

BERLIN. O căprioară prinsă în gheaţa de la suprafaţa unui lac din nordul Germaniei ar fi murit dacă nu intervenea un elicopter. Pompierul chemat să salveze căprioara prinsă în gheaţa de pe lac era gata să se dea bătut. Gheaţa era prea subţire ca să susţină un om, dar destul de groasă ca să împiedice animalul speriat să se elibereze singur. Atunci a apărut un elicopter al poliţiei. Pilotul a avut ideea să bălanseze elicopterul pentru a crea un puternic vârtej la suprafaţa lacului. Acesta a împins efectiv căprioara din lac.

SURSA: AGERPRES

Film 3D cu Angry Birds

LOS ANGELES. Producătorii jocului „Angry Birds" au confirmat ieri informaţia potrivit căreia o versiune cinematografică a acestuia va fi lansată în 2016, în format 3D, informează bbc.co.uk.

Rovio, compania care a lansat această aplicaţie pentru telefoane inteligente în decembrie 2009, a precizat că noul film va fi o peliculă de animaţie şi va fi realizată în format 3D.

Filmul va fi produs de John Cohen, cineastul care a produs în trecut filme din francizele „Omul de fier/ Iron Man" şi „Epoca de gheaţă/ Ice Age", dar şi „Sunt un mic ticălos/ Despicable Me".

SURSA: MEDIAFAX

Binecuvântare pe Twitter

VATICAN. „Dragi prieteni, mă bucur să intru în legătură cu voi prin Twitter. Vă mulţumesc pentru răspunsul vostru generos. Vă binecuvântez pe toţi din toată inima", a scris papa miercuri pe reţeaua socială Twitter de pe tableta sa iPad. Benedict al XVI-lea a trimis, în engleză, primul său tweet urbi et orbi, miercuri, la 11h28, în contextul în care numărul de „followers" se situează în jur de 700.000. De o săptămână, de când are propriul său cont Twitter, suveranul pontif a primit mii de întrebări dar puţini utilizatori au profitat pentru a adresa „întrebări serioase".

SURSA: MEDIAFAX

Tinerele talente europene

BERLIN. Actriţa Ada Condeescu a fost selectată în programul Shooting Stars, dedicat tinerelor talente europene, care se desfăşoară între 9 şi 11 februarie 2013, în cadrul Festivalului Internaţional de Film de la Berlin.

Ada Condeescu a fost selectată în programul care a lansat de-a lungul anilor carierele internaţionale ale unor nume precum Rachel Weisz, Daniel Craig, Carey Mulligan, Mélanie Laurent. Condeescu este unul dintre cei zece actori europeni selecţionaţi în programul Shooting Stars de anul viitor. Ada Condeescu devine astfel al cincilea actor român selectat în prestigiosul program, după Ana Ularu (2012) , Dragoş Bucur (2009), Anamaria Marinca (2008) şi Maria Popistaşu (2007).

Shooting Stars are ca scop promovarea pe plan internaţional a celor mai talentaţi tineri actori europeni, cărora le facilitează întâlnirea cu membri importanţi ai industriei cinematografice (actori consacraţi, regizori, producători de renume, directori de casting).

MEDIAFAX

Ada Condeescu FOTO: EPA

www.aradon.ro
Mai multe poze cu Adelina

Adelina
Este pasionată de modă, muzică şi excursii.

Mălaimare Jr., nominalizat

Cineastul român Mihai Mălaimare Jr. a fost nominalizat la Critics' Choice Awards 2013.

Cineastul Mihai Mălaimare Jr. JR. FOTO: FAN

LOS ANGELES. Cineastul român Mihai Mălaimare Jr. a fost nominalizat la prestigioasele premii Critics' Choice pe 2013 şi va concura la categoria cea mai bună imagine, cu filmul „The Master", regizat de Paul Thomas Anderson. Cineastul român va concura la această categorie cu Danny Cohen („Les Misérables"), Claudio Miranda („Life of Pi"), Janusz Kaminski („Lincoln") şi Roger Deakins (2007: Coordonata Skyfall").

Lungmetrajul „The Master", regizat de americanul Paul Thomas Anderson, a fost recompensat la Festivalul de Film de la Veneţia 2012 pentru regie şi pentru cea mai bună interpretare masculină - distincţie acordată ex-aequo lui Joaquin Phoenix şi Philip Seymour Hoffman.

„The Master" este primul film din ultimii cinci ani al regizorului şi scenaristului Paul Thomas Anderson. Pelicula prezintă un studiu de personaj - un veteran din marina americană cu un comportament violent -, dar şi un portret al Americii de după cel de-Al Doilea Război Mondial.

Mihai Mălaimare Jr. a primit, duminică, premiul pentru cea mai bună imagine din partea Boston Society of Film Critics, pentru filmul „The Master". Cineastul a fost, de asemenea, nominalizat la categoria „cea mai bună imagine", pentru filmul „The Master", la prestigioasele Satellite Awards, care vor fi decernate pe 16 decembrie.

Cea de-a 18-a gală anuală Critics' Choice Awards va avea loc pe plaja Santa Monica din California pe 10 ianuarie 2013. SURSA: MEDIAFAX

De Crăciun
Chiar şi pinguinii de la grădina zoologică din Londra se pregătesc pentru Crăciun. FOTO: EPA

A murit Ravi Shankar

NEW YORK. Muzicianul indian Ravi Shankar, maestru al sitarului (lăută indiană cu coarde rezonante), care a influenţat numeroşi artişti străini, de la Beatles la violonistul Yehudi Menuhin, a murit în Statele Unite la vârsta de 92 de ani, a anunţat miercuri familia, citată de AFP. Ravi Shankar, tatăl cântăreţei de jazz şi pop-folk Norah Jones, a murit la un spital din San Diego, unde fusese supus unei operaţii pentru înlocuirea unei valve cardiace.

Premierul indian Manmohan Singh şi-a exprimat tristeţea pentru pierderea „unei comori naţionale şi a unui ambasador mondial al moştenirii culturale a Indiei". „O eră ia sfârşit. Întreaga naţiune mi se alătură pentru a omagia geniul său nepieritor, arta şi modestia sa", a adăugat şeful guvernului.

SURSA: AGERPRES

Victime ale frigului

VARŞOVIA. Patru persoane au murit de frig, în ultimele 24 de ore, în Polonia, ridicând la 30 bilanţul victimelor înregistrate de la 1 decembrie, anunţă Ministerul polonez de Interne. Temperaturile foarte scăzute şi ninsorile au efecte mai grave decât anul trecut, când s-au înregistrat 19 decese în cursul lunii decembrie.

SURSA: MEDIAFAX

O şopârlă preistorică cu dinţi

WASHINGTON. Oamenii de ştiinţă au denumit o specie de reptile preistorice cu dinţi, descoperită recent, „Obamadon gracilis", inspirându-se în alegerea acestui nume din felul în care zâmbeşte preşedintele american Barack Obama, informează Reuters.

Micuţa şopârlă, care se hrănea cu insecte, a fost descoperită pentru prima dată în partea de est a statului american Montana, în 1974. În urma unei reexaminări recente, savanţii americani au ajuns la concluzia că fosila fusese inclusă în mod eronat în specia „Leptochamops denticulatus" şi, de fapt, ea face parte dintr-o specie nouă.

„Obamadon gracilis" este una dintre cele nouă specii noi descoperite recent. Pentru a denumi noua specie, cercetătorii de la universităţile Yale şi Harvard au folosit termenii „obamadon" - o referire la felul în care preşedintele american obişnuieşte să zâmbească, arătându-şi toţi dinţii - şi „gracilis", care înseamnă „subţire, tăios". Alături de dinozauri, şopârlele din specia Obamadon gracilis au dispărut în urmă cu 65 de milioane de ani.

SURSA: MEDIAFAX

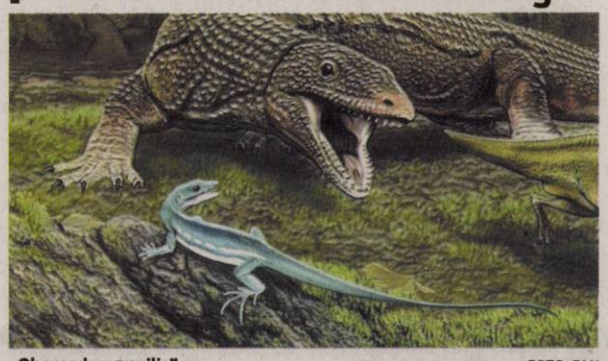

„Obamadon gracilis" FOTO: FAN

FONDAT 1989, APARE LA ARAD, TEL. 0257/281.802, E-MAIL: REDACTIA.JURNALARADEAN@INFORMMEDIA.RO; PUBLICITATE.JURNALARADEAN@INFORMMEDIA.RO

Mircea Onea îşi donează salariul de la CJA
PAGINA 8

JURNAL ARĂDEAN

Cate Blanchett, într-o călătorie neaşteptată
PAGINA 11

VINERI
14 DECEMBRIE 2012
ANUL XXIV, NR. 6719
16 PAGINI - 1,49 LEI

-1° Temperaturile se vor situa între -4 şi -1 grade. Vântul va sufla cu 16-18 km/h.

DIMINEAŢA | AMIAZA | SEARA

Astăzi, supliment programe TV pentru perioada 15 - 21 decembrie 2012. Se difuzează gratuit.

Nu au ratat niciun primar

ARAD. Primăriile din judeţ nu se grăbesc să-şi actualizeze informaţiile de interes public de pe paginile de internet, dar toate au la zi numele şi fotografia primarului. Hotărârile locale afişate sunt de prin 2010 sau chiar 2007. /P.3

Au dus suspecţii la audieri FOTO: JA

Tunuri date în Ungaria

ARAD. Procurorii DIICOT Arad au efectuat 12 percheziţii în Arad pentru destructurarea unei reţele de crimă organizată care se ocupa cu tâlhării transfrontaliere. 10 persoane au fost aduse la audieri. /P.8

Loto din 13 decembrie

6/49:	42, 21, 24, 43, 44, 2
NOROC	5564828
5/40:	2, 12, 11, 34, 1, 10
JOKER	12, 16, 2, 19, 22 / 5

Jucării
Preţul de pe piaţă al jucăriilor produse în România.

Grafica: JA Sursa: incomemagazine.ro

UTA, anchetată de UEFA

Roland Nagy a fost chestionat de FRF, cu privire la meciul de la Turda, iar Ionuţ Popa nu s-a prezentat la meci.

ARAD. UTA este suspectată că a trucat meciul de la Turda, din returul sezonului 2009-2010, disputat la data de 2 iunie. A fost un meci restanţă, care conta pentru etapa a XXVIII-a, iar gazdele au câştigat cu 2-1, după ce la pauză era 0-0. Golul decisiv a fost marcat de amfitrioni din penalty, în minutul 79, prin Astafei, după ce Mihuţ l-a faultat grosolan în careu pe Hardău.

Meciul nu a părut suspect la acea dată, deoarece Arieşul Turda avea nevoie de doar un punct pentru a se salva matematic de la retrogradare, iar UTA era scoasă, practic, din cărţile promovării. În ciuda acestui fapt, sunt, totuşi, câteva indicii: Ionuţ Popa - director tehnic la acea vreme - nu s-a prezentat la meci, iar pe banca de rezerve a luat loc chiar preşedintele UTA-ei, Giovanni Catanzariti. Mai mult decât atât, antrenorul principal, Roland Nagy a fost citat la FRF, pentru a răspunde unei întregi liste de întrebări, cu privire la partida suspectată.

Totul a fost dat în vileag ieri, de către Ioan Hurdubaie, actualul ofiţer de integritate al FRF, care la acea vreme era şeful Interpol România. Acesta a dezvăluit că UEFA anchetează mai multe meciuri suspectate de „blat", printre care şi partida Arieşul Turda - UTA (2-1), din data de 2 iunie 2010.

Preşedintele UTA-ei, Giovanni Catanzariti nu-şi mai aduce aminte exact cum s-a întâmplat. /P. 9

Sesiune parlamentară cu violenţe

Bătaie generală la Curtea Supremă din Ucraina între opoziţie şi susţinătorii pro-prezidenţiali. Conflictul a izbucnit după ce miercuri, 12 decembrie, Parlamentul nou ales de la Kiev a susţinut prima sa şedinţă de la alegerile de pe 28 octombrie. FOTO: EPA

Strâng bani pentru concediile din vară

Arădenii fac economii pentru ca, în lunile de vară, să poată merge în vacanţe.

ARAD. Lună de lună, arădenii adună bani în conturile de economii. Chiar dacă salariile nu au crescut foarte mult, chiar dacă utilităţile sunt tot mai scumpe, arădenii se dovedesc a fi dibaci la împărţirea banilor şi îşi adună bani în conturile de economii. Chiar dacă în mare parte economiile se păstrează în moneda naţională, în acest an, arădenii au decis să păstreze mai multe fonduri în valută. Analizând după fluctuaţiile economiilor, se pare că arădenii au strâns bani în lunile de primăvară pentru ca în iunie-august să se poată bucura de concedii. Între cele două luni, în iulie, cei mai mulţi dintre arădeni au decis că e momentul să pună bani deoparte, astfel că economiile au ajuns la cel mai ridicat nivel: 3.317,3 milioane lei.

Dacă în ceea ce priveşte destinaţia banilor economisiţi putem face doar presupuneri, despre intenţia arădenilor de a strânge bani albi pentru zile negre nu există îndoieli. După zece luni de economii, arădenii au în conturi cu 350 de milioane de lei mai mult decât la început de an. /P.5

Pădurea de brazi

În Piaţa Mihai Viteazul s-au pus în vânzare brazi aduşi tocmai din Danemarca. În funcţie de înălţime, preţurile variază între 50 şi 500 de lei. În preţ este inclusă şi împachetarea automată, cu ajutorul unei maşini speciale. Chiar dacă 50 de lei nu pare un preţ la îndemâna oricui, ieri după amiază erau destul de mulţi clienţi, atraşi, poate, şi de frumuseţea peisajului. FOTO: S.T.

USL-iştii nu ar vrea FOTO: JA

Igen, doar dacă e musai

ARAD. Liderii USL Arad nu sunt de acord cu cooptarea UDMR la Guvernare, însă consideră că doar Guvernul poate decide dacă există argumente pentru o colaborare cu formaţiunea maghiară. /P.6

Se inaugurează hala trei la Expo

ARAD. Cel de al treilea pavilion al Expo Arad va fi inaugurat săptămâna viitoare. După o investiţie de câteva milioane şi un parteneriat european cu Bekes, Camera de Comerţ, Industrie şi Agricultură Arad a reuşit să finalizeze o nouă etapă în extinderea Expo. /P.4

Soarele a ajutat drumurile judeţene

ARAD. Munca drumarilor a fost înlesnită joi de soare. Materialele antiderapante au început să lucreze odată cu creşterea temperaturii din aer. /P.3

Claudia speră FOTO: FAN

Visează că se va face bine

BÂRZAVA. Deşi are doar zece ani, Claudia Neamţu a fost diagnosticată cu tumoare cerebrală. Dintr-un copil plin de viaţă, a devenit o legumă. Dar micile progrese pe care le-a înregistrat în urma chimioterapiei şi radioterapiei o fac optimistă. /P.5

9 771220 748058 12009

Remember: 14 decembrie

1910 Are loc, la Ussy-les-Moulineaux, lângă Paris, primul zbor experimental din lume al unui avion cu reacţie, inventat şi pilotat de Henri Coandă

1911 Exploratorul norvegian Roald Amundsen a devenit primul om care a ajuns la Polul Sud

1918 S-a născut Radu Beligan, actor român de teatru şi film

1922 S-a născut Beatrice Bednarik, pictoriţă şi graficiană română

1924 S-a născut Raj Kapoor, regizor şi actor indian (d. 1988)

1927 Irak-ul îşi câştigă independenţa faţă de Marea Britanie

1946 S-a născut Aura Urziceanu, interpretă română de jazz

1946 A murit Ioan Alexandru Brătescu-Voineşti, prozator român (n. 1868)

1946 S-a născut Jane Birkin, actriţă de origine britanică

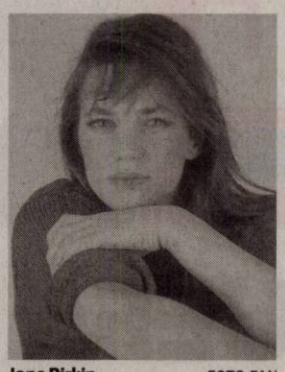

Jane Birkin FOTO:FAN

1949 S-a născut Cliff Williams, chitarist de origine britanică (AC/DC)

1962 A murit S. Mehedinţi, geograf român (n. 1869)

1972 Încheierea programului spaţial Apollo 17 ultimul echipaj compus din astronauţii americani Eugene Cernan şi Harrison Schmitt a părăsit Luna, iar de atunci nici un om nu a mai păşit pe suprafaţa selenară

1988 S-a născut Vanessa Hudgens, interpretă şi actriţă americană.

Au plecat dintre noi...

Turc Catiţa (1926), Ioanovici Ana (1950), Varga Iosif (1947), Moţiu Silvia (1926), Jimon Alexandru (1938), Dupta Teodora (1936), Barna Eva (1943), Buş Ana (1917).

Piete şi târguri

Astăzi este zi de piaţă la Ineu, Lipova, Covăsânţ, Mişca, Moneasa, Şepreuş, Şimand, Vladimirescu, Şeitin. Tot astăzi se organizează târguri săptămânale la Ineu, Şepreuş, Şimand.

Sâmbătă este zi de piaţă la Chişineu-Criş, Lipova, Pâncota, Felnac, Grăniceri, Hălmagiu, Moneasa, Pecica, Vărşand, Socodor, Vladimirescu, Zimandu Nou, Covăsânţ. Târguri săptămânale se desfăşoară astăzi la Lipova, Pâncota, Hălmagiu, Moneasa.

Sudoku

REGULI: În fiecare bloc sunt câteva cifre între 1 şi 9, stabilite dinainte. Acestea trebuie completate cu cifrele lipsă, în aşa fel încât fiecare număr să figureze o singură dată. De asemenea, cifrele de la 1 la 9 trebuie să figureze o singură dată atât pe rândurile orizontale cât şi pe coloanele verticale ale celor nouă blocuri luate împreună.

ÎNCEPĂTORI

							1	9
		8			7			
3		4	8		5			
5	1			2		6		7
			9		4			
2		6		7			3	8
			7		9	2		1
			6			3		
4	7							

AVANSAŢI

		4	9	8				
9							3	8
7					6		2	
4					2	8		
2			4		9			5
		6	1					7
	4		8					2
8	7							6
				6	4	5		

Soluţiile jocurilor din numărul precedent:

ÎNCEPĂTORI

3	9	2	8	1	7	6	5	4
7	6	4	3	5	2	1	9	8
8	5	1	4	6	9	2	3	7
9	1	3	5	7	8	4	6	2
6	2	5	1	3	4	8	7	9
4	7	8	9	2	6	3	1	5
2	4	6	7	9	3	5	8	1
1	8	7	6	4	5	9	2	3
5	3	9	2	8	1	7	4	6

AVANSAŢI

1	5	8	7	3	2	6	4	9
4	3	9	8	5	6	1	7	2
6	2	7	1	4	9	3	5	8
3	9	5	4	6	7	2	8	1
2	8	4	3	1	5	7	9	6
7	1	6	2	9	8	4	3	5
8	6	2	5	7	4	9	1	3
5	7	3	9	2	1	8	6	4
9	4	1	6	8	3	5	2	7

Reţeta zilei

Ruladă de porc cu cârnaţi

INGREDIENTE. 200 g cotlet, 80 g cârnaţi sau cabanos, 50 g şuncă, sare, piper, 200 g unt, 300 g cartofi.

MOD DE PREPARARE. Rulada de porc cu cârnaţi este o delicioasă reţetă cu carne. Feliile de cotlet se întind bine, se condimentează, apoi se aşează câte o felie de şuncă pe cotlet apoi se aşează cabanosul/cârnatul tăiat în două în aşa fel încât să nu iasă în afara cărnii, se rulează şi se frige la foc moderat. După rumenire se scot şi se adaugă smântâna de gătit se fierbe puţin până scade pentru că se face un sos din el. Cartofii se fierb şi se fac pireu. Rulada de porc cu cârnaţi se serveşte pe o farfurie ornamentată cu salată verde sau alt decor, se aşează pireul, apoi rulada iar pe jumătatea lor se adaugă sosul. Se poate servi cu o salată de ardei copţi. **Poftă bună!**

Pentru mai multe reţete intră pe www.culinar.ro

Întreruperi de curent

Luni, 17 decembrie 2012. În Municipiul Arad, h 8.30-18.30: Micălaca Est Zona Industriala, Blocuri Vonicilor - Zona Industrială.

Sănătate

• **NOU! Policlinica Dr.Turcin**, Str. Eftimie Murgu nr. 67, pune la dispoziţia dvs. Serviciul de cardiologie dotat cu aparatură de ultimă generaţie, consultaţii în contract cu CSAS, EKG computerizat, ecografie cardiacă la cele mai avantajoase preţuri; de dermatologie, oftalmologie şi ORL.
Tel:0257/285510, www.policlinica-turcin.ro

Horoscop

BERBECUL (III.21.-IV.20.)
Puteţi să începeţi o afacere nouă sau să vă gândiţi la investiţii pe termen lung. Dimineaţa sunteţi în formă şi plin de entuziasm, spre bucuria partenerului de viaţă. Relaţiile cu prietenii sunt excelente.

TAURUL (IV.21.-V.20.)
Partenerul de afaceri vă reproşează că nu vă implicaţi suficient în rezolvarea unor probleme financiare care depind numai de dumneavoastră. Relaţiile cu partenerul de viaţă sunt şi ele tensionate.

GEMENII (V.21.-VI.21.)
Exista riscul să fiţi implicat într-un accident de circulaţie cu consecinţe grave. Circulaţi cu atenţie şi evitaţi traversările prin locuri nepermise! Situaţia financiară se va îmbunătăţi în scurt timp.

RACUL (VI.22.-VII.22.)
Vă manifestaţi în mod exagerat dorinţa de libertate sentimentală, iar partenerul de viaţă vă înţelege greşit. Vă sfătuim să fiţi ponderat în afirmaţii şi să acordaţi mai multă atenţie relaţiilor parteneriale.

LEUL (VII.23.-VIII.23.)
În cursul dimineţii survin evenimente neprevăzute care vă obligă să întârziaţi faţă de programul stabilit anterior. Nu este un moment prielnic pentru a începe o nouă afacere.

FECIOARA (VIII.24.-IX.23.)
S-ar putea să pierdeţi o afacere avantajoasă din cauza întârzierii mijlocului de transport. Nu merită să vă consumaţi, pentru că astăzi sunteţi predispus la accidente vasculare.

BALANŢA (IX.24.-X.23.)
În cursul dimineţii aveţi multe drumuri importante de făcut şi s-ar putea să pierdeţi o sumă de bani din cauza neatenţiei. Nu luaţi în tragic cele petrecute şi nu vă descărcaţi nervii asupra familiei!

SCORPIONUL (X.24.-XI.22.)
Sunteţi indispus din cauză că aţi pierdut o colaborare. Aveţi senzaţia că nimic nu vă reuşeşte şi că toţi sunt împotriva dumneavoastră. Pentru a ieşi din starea de pesimism care v-a cuprins, vă sfătuim să vă relaxaţi.

SĂGETĂTORUL (XI.23.-XII.21.)
Primiţi musafiri din altă localitate. Oaspeţii vă roagă să-i însoţiţi pentru rezolvarea unor probleme urgente de sănătate. În partea a doua a zilei, un prieten apropiat vă dă o veste neplăcută.

CAPRICORNUL (XII.22.-I.20.)
În prima parte a zilei sunteţi hotărât să rezolvaţi o problemă financiară. Dacă vi se propune asocierea într-o afacere, ar fi bine să nu o refuzaţi. Cu eforturi mici, puteţi obţine un beneficiu important.

VĂRSĂTORUL (I.21.-II.20.)
Un bărbat mai în vârstă vă ajută să rezolvaţi o problemă sentimentală. Ar fi bine să aveţi încredere în sfaturile lui şi să vă temperaţi orgoliul. Seara s-ar putea să aflaţi depre problemele unei cunoştinţe.

PEŞTII (II.21.-III.20.)
Nervozitatea vă poate crea probleme la locul de muncă şi în relaţiile cu partenerul de viaţă. Vă sfătuim să vă păstraţi calmul, altfel riscaţi să faceţi gesturi necontrolate şi să tensionaţi relaţiile sentimentale.

„Jurnal arădean" vă ascultă

Între orele 11-13, la telefonul 0257-280943, redactorul nostru vă stă la dispoziţie.

ARAD. Maria B. ne-a sunat, revoltată, la redacţie pentru a-şi exprima nemulţumirea legată de faptul că mult timp după ivirea zorilor becurile rămân aprinse prin oraş. „Dacă tot strigă toată lumea că e criză, că nu sunt bani, de ce se trebuie să plătim lumina şi atunci când nu avem nevoie de ea? Aş prefera să fie luminate alte zone, spre exemplu Faleza Mureşului, unde nu te poţi plimba după lăsarea întunericului pentru că te învăluie o întunecime de nepătruns", spune cititoarea noastră.

L.F. locuieşte în Grădişte şi este profund nemulţumită de decizia autorităţilor de a mări taxele şi impozitele. Cu atât mai mult cu cât, anul trecut, a fost nevoită să mai suporte o majorare prin trecerea dintr-o zonă de impozitare în alta. „De ce se acordă o bonificaţie de doar 5%, şi nu 10%, aşa cum se întâmplă în alte oraşe? De unde să plătim majorări de 16-20% dacă pensia o să creasă cu 4%? Este de-a dreptul revoltător ce se întâmplă!" - opinează arădeanca.

Un cititor a găsit o legătură de chei miercuri, în jurul orei 10.30, în faţa reprezentanţei Vodafone, la intersecţia dintre Bulevardul Revoluţiei cu strada Cloşca. Cheile pot fi recuperate de la sediul Jurnal arădean, de pe Bulevardul Revoluţiei, nr.62, etaj 2. **JA-D.D.**

Curs valutar

DENUMIREA VALUTEI	BNR	BCR		BRD		Intesa Sanpaolo Bank		Banca Românească		MKB Nextbank		Alpha Bank		Banca Comercială Feroviară		Casa de schimb LUXOR	
		C	V	C	V	C	V	C	V	C	V	C	V	C	V	C	V
Euro	4,50	4,45	4,58	4,44	4,59	4,47	4,55	4,48	4,54	4,49	4,57	4,49	4,53	4,45	4,55	4,51	4,56
Dolar SUA	3,45	3,39	3,53	3,38	3,52	3,41	3,49	3,42	3,48	3,40	3,51	3,41	3,47	3,38	3,51	3,47	3,54
Forint	0,0159	0,0154	0,0166	0,0149	0,0166	0,0155	0,0165	-	-	0,0154	0,0167	-	-	-	-	0,0159	0,0162
Gram aur	188																

Vremea

Vineri, 14 decembrie

www.aradon.ro

LA ORA 6 -4°
temperaturile se vor situa între -3 şi -4 grade. Vântul va sufla cu 16 km/h dinspre SSE.

LA ORA 18 -1°
temperaturile se vor situa între 0 şi -1 grade. Vântul va sufla cu 18 km/h dinspre SE.

Ziua precedentă

Arad	-11/-7	Umiditate:	100%
Lipova	-10/-7	Presiune:	1015 mb
Chişineu- Criş	-11/-7	Precipitaţii:	10%
Săvârşin	-10/-6	Vânt:	14,5 km/h
Sebiş	-10/-6	Direcţie vânt:	SSE

Soarele

Răsare: 08:10
Apune: 16:49

Azi

Temperaturile se vor situa între -4 şi -1 grade. Vântul va sufla cu 16-18 km/h, dinspre SSE-SE.

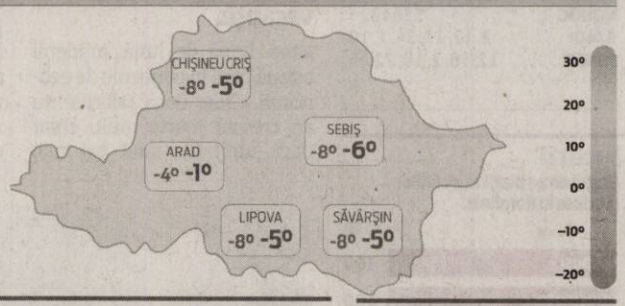

FAZELE LUNII

13.12. 20.12. 28.12. 5. 01.

VINERI	SÂMBĂTĂ	DUMINICĂ	LUNI
-4° -1°	-2° -4°	0° 2°	-2° 3°
înnorat	ploie/ninsoare averse	ploaie	înnorat

Calendar

Biserica ortodoxă: Sf. Mc. Tirs, Calinic, Filimon, Arian şi Apolonie (Post)
Biserica greco-catolică: Sf. m. Tirs, Leuchie, Calinic, Filimon, Apolloniu şi Arian; [Sf. Ioan al Crucii]
Biserica romano-catolică: Sf. Ioan al Crucii, pr. înv.

Prognoză pentru trei zile

Temperaturile minime vor fi cuprinse între -4 şi 0 grade, iar cele maxime între -1 şi 4 grade.

Temp.minime: -4/0 °C
Temp.maxime: -1/4 °C.

JURNAL ARĂDEAN
B-dul Revoluţiei nr. 62, Arad
BRAT Auditat de BRAT
Reclamaţii difuzare: 0257/212.032

Director editor: Mircea Ţişcă (8427)
Secretariat: 0257.281802 (centrala), fax - 0257.212.012
Şef departament difuzare: Carmen Csordas
Marea publicitate: 0257.280904; Mica publicitate: 0257.210775
Tiparul executat la: Tipografia Inform Media Debrecen

Redactor şef: Adriana Barbu (8416) Responsabil de număr: Diana Duţu
Secretar general de redacţie: Gabriela Groza (8423); Departamente: Eveniment: Simona Butaru, Monica Ardelean (8405), Alin Gherasim (8417), Ioana Costaş (8414); Politic: Simion Todoca (8434); Economic: Andreea Pintea (8415); Cultură, Învăţământ: Vasile Filip (8421); Social: Diana Duţu (8413); Sport: Daniel Scridon (8424), Leo Sfâra (8422), Dan Lazăr (8406).
Tehnoredactare: Ghizela Şerban (8409), Daniel Munteanu (8411).
REDACŢIE: tel. 0257.281802 (centrala); fax 0257.212.012, 0257.228.592; e-mail:redactia.jurnalaradean@informmedia. ro, adevaruldearad@informmedia.ro, publicitate.jurnalaradean@informmedia.ro, publicitate.adevarul@informmedia.ro

Nu au ratat niciun primar

Primăriile din judeţ nu se grăbesc să-şi actualizeze informaţiile de interes public de pe paginile de internet, dar toate au la zi numele primarilor.

Paginile web ale primăriei spun prea puţine FOTO:JA

ARAD. Vreţi să ştiţi ce hotărâri s-au luat în comuna sau oraşul în care locuiţi? Întrebaţi primarul sau participaţi la şedinţele consiliilor locale. Altfel e cam greu să aflaţi informaţii despre deciziile care vă privesc. Ceea ce ar trebui să fie un mijloc de comunicare şi de asigurare a transparenţei autorităţii locale, pagina de internet a multor primării, este doar istorie. Hotărâri vechi din 2011, 2010 sau chiar din 2007 zac pe paginile de internet ale administraţiilor locale fără ca cineva să mai continue să posteze şi informaţiile la zi. Sau poate nimeni nu munceşte şi nu au ce să posteze. În multe situaţii avem câte o singură hotărâre pe un an sau poate două. Greu de imaginat că doar atât au muncit consilierii locali din localităţile judeţului pe parcursul a 12 luni.

Suntem în plină vară

Primăria comunei Păuliş ne spune că la Arad sunt 36 de grade. E cea mai caldă informaţie de pe site-ul primăriei. Undeva de prin vara lui 2011, de când apar şi ultimele hotărâri de consiliu local. Tot prin 2011 s-au oprit şi cei din Curtici, Pecica, Felnac, Nădlac sau Zădăreni. Dar e bine pentru că se poate şi mai rău: la Sebiş hotărârile afişate sunt cele din anul 2006 sau, ceva mai proaspăt din... 2007. Poate nu e unica primărie din judeţul Arad care şi-a oprit activitatea în 2007, dar dintre paginile web pe care le-am vizualizat, ei sunt singurii. La Pâncota, însă, capitolul hotărâri de consiliu e de negăsit pe web.

La zi pe online

Foarte activi sunt cei din Sântana, Şiria, Gurahonţ, Nădlac, Seleuş, care au postate hotărâri ale consiliilor locale din octombrie, noiembrie 2012. Ce e mai greu în unele cazuri e să le găseşti pe site-ul primăriei pentru că sunt destul de bine camuflate, dar, cu puţină perseverenţă, afli tot ce a decis autoritatea locală. Tot la zi sunt şi cu manifestările culturale însoţite de fotografii, în unele cazuri filme video.

Greşeli de ortografie

Sunt la zi sau nu cu informaţiile, dar, în unele cazuri, cei care trimit mesajele şi textele nu sunt la zi nici măcar cu gramatica. Greşeli de genul „ne v-om ridica" sau „cabimetul medical" apar, spre exemplu pe pagina primăriei Sintea Mare sau „peocupări" în mesajul primarului Feieş pentru sebişeni. **JA-M.A.**

Fotografia actualizată

Singura actualizare corectă şi care apare pe toate site-urile are legătură cu numele primarilor, uneori însoţit cu fotografie şi numele consilierilor locali. Nici o pagină din cele pe care le-am accesat şi probabil că nici una din judeţ, nu face rabat de la regulă. Nimeni nu a ratat să schimbe, unde era cazul, numele primarului şi unii au postat şi câte un mesaj pentru localnici. Cu munca, mai greu.

Licitaţie pentru un stâlp

Primăria Arad organizează licitaţie pentru achiziţionarea unui stâlp retractabil care îl va înlocui pe cel de la intrarea pe strada Meţianu.

ARAD. Greu de crezut, dar adevărat. Primăria Arad organizează licitaţie publică pentru un singur stâlp. Ce-i drept, retractabil, care să limiteze accesul, cu cheie, pe strada Meţianu. Dar tot un stâlp. Anunţul privind demararea „procedurii de achiziţionare şi montare stâlp retractabil limitare acces cu cheie pe strada Meţianu - Arad" a fost făcut de Primărie de curând, pe siteul public de licitaţii electronice.

Primăria Arad a stabilit chiar şi cât e dispusă să dea pe acest stâlp: până la 9.230 lei, o sumă ce-i drept deloc de neglijat pentru un singur obiect. Şi, ca tabloul să fie complet, în caietul de sarcini există şi condiţii clare suplimentare de participare la această licitaţie pentru firmele interesate. Acestea vorbesc de garanţii de participare, de garanţii de bună execuţie, de condiţiile impuse firmelor iar actele amintesc chiar şi de situaţia în care firmele se... asociază, de valoarea cifrei de afaceri pe ultimii trei ani, sau de faptul că în ultimii trei ani au executat un contract similar.

Strada are nevoie de un stâlp FOTO:JA

Ce-i drept, procedura este una de tip offline, o cerere de ofertă, iar firma care va câştiga licitaţia va fi cea care va cere preţul cel mai scăzut pe stâlpul retractabil.

Firmele interesate au timp să-şi depună ofertele pentru furnizarea stâlpului de pe strada Meţianu până la mijlocul lunii ianuarie (16.01.2013).

Există şi explicaţii pentru care Primăria Arad s-a decis să liciteze un singur stâlp. Potrivit Corinei Drăghici, purtătorul de cuvânt al Municipalităţii, un stâlp asemănător a existat la intrarea pe strada Meţianu dinspre Piaţa Avram Iancu, dar acesta a fost distrus de o maşină, care a intrat în el. Primăria îşi va recupera banii de la asiguratorul la care vinovatul şi-a asigurat vehiculul, numai că până la recuperarea sumelor timpul trece iar stâlpul trebuie montat. Şi nu poţi pur şi simplu, potrivit Primăriei Arad, să achiziţionezi această piesă de pe piaţă pentru că... se vorbeşte aici „de codificarea elementelor de semnalizare". În plus, nici în primă fază, stâlpul nu a fost achiziţionat separat. Aşa că, să fie licitaţie pentru un stâlp retractabil care va fi montat la intrarea pe strada Meţianu! **JA- A.B.**

Soarele, binecuvântare pentru drumuri

Vremea bună de joi a ajutat drumarii în lupta dusă cu podurile de gheaţă de pe şosele.

Deszăpezirea a fost ajutată de soare FOTO: JA

ARAD. În sfârşit vremea a ţinut şi cu noi. După câteva zile de ninsori intense şi viscol aspru, a apărut soarele şi peste judeţul nostru. Iar acest lucru a fost primit cu aplauze de către autorităţile locale, judeţene şi naţionale, în special pentru ajutorul dat de soare în lupta cu zăpada şi gheaţa de pe drumuri. Miercuri seara, în jurul orei 21, atât ninsoarea, cât şi vântul, s-au oprit. Aceasta a fost prima veste bună primită de drumari. Doar că, peste noapte, din cauza temperaturilor scăzute, pe mai multe porţiuni ale drumurilor judeţene s-au format poduri de gheaţă. „Materialele antiderapante, respectiv sarea şi nisipul, acţionează doar până la temperatura de -7 grade Celsius. Când temperatura este mai mică, acestea nu mai corodează gheaţa", ne-a explicat Cristian Drăgan, administratorul judeţului.

Joi a venit şi ajutorul nesperat de drumari: soarele. Bătând intens şi „împrăştiind" în atmosferă mai multe grade decât zilele trecute, soarele a ajutat autorităţile în lupta cu gheaţa de pe drumuri. „Joi ne-a ajutat mult soarele, crescând temperatura. Astfel, şi materialele antiderapante au intrat în acţiune şi au dizolvat podurile de gheaţă de pe şoselele judeţului. Întreaga zi de joi am continuat să împrăştiem sare şi nisip pe drumuri pentru a reduce cât de mult am putut straturile de zăpadă şi de gheaţă", a mai spus Drăgan. **JA-A.G.**

Tot condiţii de iarnă

Cu tot ajutorul venit din partea soarelui, administratorul judeţului ne-a anunţat că, în continuare, pe drumurile judeţene se circulă în condiţii de iarnă. „Cu toate că am mai redus numărul şi grosimea podurilor de gheaţă de pe şosele, circulaţia se desfăşoară în continuare în condiţii de iarnă. Le solicităm şi şoferilor care circulă pe drumurile judeţene să aibă maşina echipată măcar cu cauciuri de iarnă pentru a nu întâmpina probleme în trafic", a încheiat Cristian Drăgan.

Pericol pentru mâini şi picioare

ARAD. Secţia de ortopedie din cadrul UPU a Spitalului Judeţean Arad simte din plin efectele iernii. Medicii de aici se confruntă zilnic cu cazuri de arădeni care, din cauza zăpezii şi a gheţii de pe trotuare, cad şi îşi fracturează sau îşi dislocă mâinile şi picioarele. „În ultimele trei zile, numărul cazurilor în secţia de ortopedie s-a dublat. Din fericire, vorbim despre fracturi uşoare ale membrelor", ne-a informat Teodora Olariu, managerul Spitalului Judeţean. Cu toate acestea, zeci de arădeni au ajuns, în ultimele zile, cu mâinile sau cu picioarele în gips.

Reprezentanţii Poliţiei Locale au anunţat că agenţii au început deja controalele pentru a identifica persoane fizice sau juridice care nu au curăţat zăpada de pe trotuare. „Agenţii noştri au bătut deja la porţile arădenilor care nu au curăţat trotuarele şi i-au atenţionat în acest sens. Nu au fost date amenzi încă", ne-a informat Nicoleta Belean, purtătorul de cuvânt al Poliţiei Locale. Aceasta mai spune că numărul arădenilor care nu şi-au făcut curat este destul de mic, iar amenzile vor fi acordate doar celor de rea credinţă, care nu iau în considerare avertismentele. „Amenzile sunt cuprinse între 1.000 şi 1.500 de lei, potrivit hotărârii CLM privind gospodărirea oraşului", a încheiat Belean. **JA-A.G.**

Solicitări multe la UPU FOTO:JA

Se dau mandatele

ARAD. Vineri, în sala rotundă a Prefecturii, noii parlamentari de Arad vor primi „patalamaua" prin care, timp de patru ani, vor reprezenta în cel mai înalt for al ţării interesele partidelor lor, dar, după cum au promis, şi pe cele ale arădenilor. Cum nu ştiu cine i-a votat şi cine nu, presupunem că se vor strădui să îi servească pe toţi. **JA-S.T.**

Vot pentru Parlament FOTO:FAN

S.C. STEPANESCU PROD TEAM S.R.L.
Loc. Vinga, Jud. Arad

EXECUTAM:
• Piese si subansamble pentru masini agricole;
• Axe cu caneluri si canale de pana;
• Roti dintate cu dinti drepti;
• Reductoare;
• Grupuri de transmisie cu sateliti;
• Roti de lant;
• Orice fel de piese pentru masini agricole.

ÎN PERIOADA DECEMBRIE 2012 - FEBRUARIE 2013
REDUCERE 20%
PENTRU PIESE DE AGRICULTURĂ

• Executam piese pe baza de modele sau piesa uzata in regim de urgenta de la 1 - 30 zile.

Tel./fax: 0257.460.480,
0724.253.971, 0730.589.485
www.stepanescu.prodteam.ro
(496309)

Durere? Hemoroizi?
Tratament modern fără operatie!
Tratamentul RBL + Infrared Coagulation considerat cel mai eficient pe plan mondial.
10% reducere la tratament pentru pensonari
Colonoscopie şi Ecografie Abdominală Gratuite în cadrul tratamentului!
Varice?Ulcer Varicos?
Răni deschise?Picior Diabetic?
Tratament revoluţionar prin Terapia Hidroactivă - tehnologie germană!
Dermato-Venerologie
▪ Depistarea cancerului cu Dermatoscopul Digital
▪ Tratament pentru acnee şi psoriazis (PUVA-UVA)
▪ Tratament împotriva căderii părului - Crioterapie
▪ Depistarea alergiilor prin PATCH-TESTARE
▪ Boli Venerice - Depistare şi Tratament
▪ Eliminarea aluniţelor, negilor prin Radiofrecvenţă
Arad:
0257 213 888
LaurusMedical clinics
www.laurusmedical.ro
(385366)

„Elefănţelul Alfa" în Kotelek-Ungaria

La cea de-a cincea întâlnire din cadrul Proiectului Multilateral Comenius „Healthy Journey".

> S-au stabilit şi obiectivele următoarei întâlniri care se va desfăşura în Lituania

DORINA SURCEL

ARAD. De această dată „Călătoria sănătoasă" s-a îndreptat spre Grădiniţa „Általános Iskola, Óvoda és Alapfokú Művészetoktatási," din localitatea Kotelek-Ungaria, acolo unde au ajuns, ca parteneri, şi reprezentanţii grădiniţei „Elefănţelul Alfa" din Arad.

„Am descoperit o instituţie frumoasă şi primitoare, plină de copii isteţi, dornici să ne arate tot ceea ce ştiu mai bine - ne-a spus prof. Dorina Surcel, directorul grădiniţei arădene. Drept dovadă, aceştia ne-au prezentat un frumos program artistic susţinut cu măiestrie, sub îndrumarea cadrelor didactice.

Cele trei zile petrecute aici au fost structurate în scopul atingerii tuturor obiectivelor proiectului. Începutul a culminat cu prezentările făcute de fiecare ţară despre activităţile desfăşurate cu preşcolarii, folosind materiale reciclabile. Am împărtăşit astfel experienţe, învăţând unii de la alţii lucruri noi, pe care le-am pus în practică la întoarcerea acasă".

Au mai avut loc discuţii referitoare la felul în care fiecare ţară şi-a îndeplinit sarcinile pe parcursul derulării proiectului. **JA-V.F.**

Cu primarul

Calendarul desfăşurarii activităţilor a cuprins întâlnirea cu primarul localităţii Kotelek, vizitarea şcolii, a muzeului şi a bisericii.

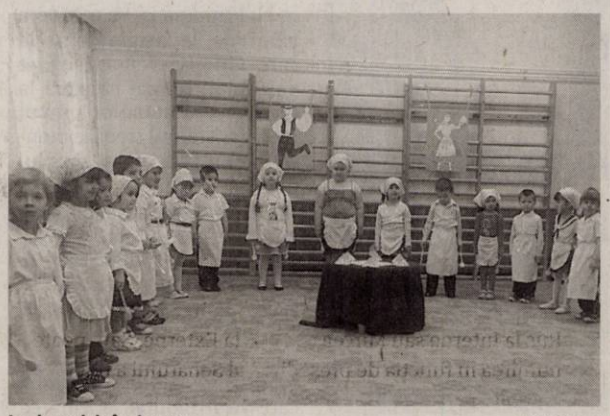

La dansul de înviorare FOTO: FAN

Georgia caută voluntari

Patru persoane vor petrece între trei şi patru luni în Georgia pentru a desfăşura activităţi social-culturale.

Voluntarii vor interacţiona cu tinerii şi comunităţile din Rustavi FOTO: FAN

ARAD. Tinerii arădeni au şansa de a participa la un stagiu de voluntariat în Georgia. Patru voluntari vor lua parte la proiectul „Intergenerational Exchange - Pay it Forward!" care se va desfăşura în localitatea Rustavi, din Georgia.

În lunile voluntariatului, participanţii vor putea alege să îşi desfăşoare activitatea între: „Skills World" - Transferul de competenţe între generaţii implicate în raport cu cel puţin 5 subiecte de interes din diferite domenii pentru ambele părţi: social, cultural, istoric, artistic, sportiv, educativ, tehnologia informatiei etc; sau „Knowledge World" - Schimbul de informaţii, idei, opinii, cunoştinţe în legătură cu cel puţin 10 probleme de interes comun între participanţii implicaţi de la toate generaţiile în timpul stagiilor de voluntariat.

„Ideea de bază a proiectului a pornit de la dorinţa de a privi schimbarea ca o formă de evoluţie şi dezvoltare, atât a indivizilor, cât şi a comunităţilor locale. În realizarea acestui demers se vor pune în aplicare metodele «Barcamp» şi «Time banking», combinate cu alte instrumente de educaţie non-formală", ne spune Cristina Nistor - Asociaţia Millennium Center Arad.

Cei patru voluntari vor fi rectruraţi pentru două perioade diferite: două persoane pentru stagiul de 3 luni între 1 februarie - 1 mai şi doi voluntari pentru stagiul de 4 luni între 1 mai - 1 septembrie. **JA-A.P.**

Înscriere şi informaţii

Termenul limită pentru depunerea candidaturii e 26.12.2012, iar cei interesaţi pot obţine mai multe informaţii la telefon 0768 600 112 sau e-mail: projectinfo.mc@gmail.com.

Expo inaugurează hala 3

ARAD. Expo Arad Internaţional încheie anul cu o inaugurare foarte importantă. Cel de al treilea pavilion al complexului a fost finalizat şi va fi deschis oficial de miercuri, 19 decembrie. Investiţia este cu atât mai importantă cu cât a fost rodul unei colaborări foarte fructuoase cu partenerii din Bekes ai Camerei de Comerţ Industrie şi Agricultură din Arad. „La zece ani de la inaugurarea pavilionului A şi la şapte ani de la inaugurarea pavilionului B, Camera de Comerţ, Industrie şi Agricultură a Judeţului Arad are plăcerea de a anunţa că va fi inaugurat şi pavilionul central", ne-a anunţat Nicolae Băcanu, preşedintele CCIA Arad.

Noul centru de conferinţe de la Expo Arad Internaţional este realizat în sistem de P+1, parterul cuprinzând un restaurant cu o capacitate de 70 de locuri şi o sală de conferinţe de 650 de locuri, iar la etaj se află o sală de conferinţe de 300 de locuri. **JA-A.P.**

Expo se extinde FOTO: A.P.

Programe TV Vineri, 14 decembrie

TVR 1

07.00 Telejurnal. Sport, Meteo
09.00 Alegeri 2012
09.15 Legendele palatului. doctorul Hur Jun (serial, Coreea, 2007) În timpul dinastiei Joseon, în Coreea, numele doctorului Hur Jun devine tot mai cunoscut. Ce anume îi aduce faima şi cine este de fapt acest om cu viaţă tumultoasă?
10.15 Aşa-i românul!
10.25 Lumea modei
10.30 Ora de business. (r)
11.20 Pe scurt despre orice
11.30 O dată'n viaţă
12.30 Avocaţii schimbării
12.40 Legendele palatului. (serial, Coreea, 2007)
14.00 Telejurnal
14.45 Comorile din insule. (documentar)
15.30 Tribuna partidelor parlamentare
15.30 Planeta arborilor
16.00 Parlamentul României
17.40 Legendele palatului. (serial, Coreea, 2007)
19.00 Ora de business.

20.00 Telejurnal. Sport
21.00 Stele de 5 stele.
23.10 Vieţi distruse. (Comedie, Marea Britanie, 1998) Triptic suprarealist, adaptarea pentru ecran a unor povestiri de Irvine Welsh. Combinând umorul negru şi drama, filmul se constituie într-o radiografie a zonelor cele mai ascunse ale psihicului uman. Prima parte îl are ca personaj principal pe Boab, care, într-o singură zi, îşi pierde casa, slujba, iubita şi… echipa de fotbal pentru care joacă. În partea a doua, personaj principal e Kevin McKidd, un soţ încornorat, căruia vecinul de la etaj îi fură şi curentul electric, şi nevasta.
01.00 Ora de business. (r)
01.50 Fete cu carieră. (Dramă, UK, Franţa, 1997)

PRO TV

07.00 Ştirile Pro Tv. Ce se întâmplă, doctore? Omul care aduce cartea
10.00 Serial: Tanar si nelinistit. (r)
11.00 Dorinte de adolescent. (reluare)
13.00 Stirile ProTv (r)
13.45 O lume uitată în timp. (aventuri , Canada, SUA 1992) Cu: John Rhys-Davies, David Warner, Eric McCormack, Nathania Stanford, Darren Peter Mercer, Tamara Gorski. Doi profesori rivali, un jurnalist, o tânără înstărită şi un adolescent călăloresc de-a lungul Africii în căutarea „Lumii pierdute": un loc în care dinozaurii hoinăresc în voie.
16.00 Tanar si nelinistit. (serial)
17.00 Stirile ProTv
17.30 Happy Hour
19.00 Ştirile Pro Tv

20.30 Spartanul. (acţiune, SUA, Germania 2004) Poliţistul rebel Scott, cunoscut pentru metodele sale nemiloase şi mai puţin ortodoxe, dar şi pentru rezultatele sale foarte bune, este convocat să ajute serviciile secrete după ce fiica unui oficial a fost răpită în timp ce studiază la Harvard. În scurt timp, Scott îşi dă seama că suspectul principal, iubitul ei, Michael Blake, este nevinovat şi se despărţise de ea pentru că era nu doar dependentă de droguri, ci şi prostituată.
22.45 Domnul Brooks. (thriller, SUA, 2007)
01.00 Explore Midnight
01.30 Asediu la mall. (r)
03.30 O lume uitata in timp. (r)
05.30 Happy Hour. (r)

ANTENA 1

06.00 Observator
08.00 Matinal: DimiNeatza. cu Ruxandra Luca si Marian Duţă
10.00 În gura presei. Mircea Badea realizează o nonconformistă revistă a publicaţiilor sub titlul "În gura presei". Pe parcursul emisiunii el supune atenţiei telespectatorului cele mai interesante ştiri apărute în presa cotidiană, săptămânală şi lunară. Deosebirea dintre programul pe care îl realizează Mircea şi emisiunile pe aceeaşi temă ale altor televiziuni este că el este spontan, firesc şi natural fără a introduce mecanic nişte texte.
11.10 Vânătoarea de comori. (s.)
12.10 Reality-show: Mireasă pentru fiul meu
13.00 Observator
14.00 Reality-show: Mireasă pentru fiul meu
16.00 Observator
19.00 Observator. Sport

20.20 Film artistic
21.10 Film artistic
01.00 Film artistic
03.00 Film artistic. (r.)
04.30 Vânătoarea de comori. (r.) Cautarile pline de peripetii, pericole si aventuri de tot felul, de-a lungul si de-a latul pamantului,in urmarirea unor comori, a caror urma s-a pierdut in negura timpului. Investigatorii sunt Sydney Fox,o profesoara de istorie si pasionata exploratoare a secretelor lumii antice si asistentul sau Nigel Bailey, un englez inteligent si atragator. Cei doi sunt extrem de diferiti: la un pol o intalnim pe Sydney - dinamica, apriga, energica, gata in orice moment sa infrunte orice raufacator, iar la celalat pol il gasim pe Nigel...

HBO

06.00 Premiile Billboard 2012
08.10 Dragă, am micşorat copiii! Comedie, SUA, 1989. Regia: Joe Johnston.
09.45 Oare cum o reuşi? Comedie, SUA, 2011. Regia: Douglas McGrath. Cu: Sarah Jessica Parker, Pierce Brosnan
11.10 Lupul. Dramă, Suedia, 2008. Regia: Daniel Alfredson.
12.45 Premiile Academiei Europene de Film 2012
2012 European Film Awards
14.15 LXD: Legiunea extraordinarilor dansatori - Secretele lui Ra
15.55 Viaţa aşa cum e ea. Comedie, SUA, 2010. Regia: Greg Berlanti. Cu: Katherine Heigl, Josh Duhamel, Josh Lucas
17.50 Larry Crowne. Comedie, SUA, 2011. Regia: Tom Hanks.
19.30 Filme şi vedete

20.00 În derivă. II, Ep. 25
20.30 În derivă. II, Ep. 30
21.00 Zona verde. Acţiune, Franţa, 2010. Regia: Paul Greengrass. Cu: Matt Damon, Greg Kinnear, Brendan Gleeson, Amy Ryan, Jason Isaacs
23.00 True Blood. V, Ep. 10 - Revelaţii
23.50 În derivă. II, Ep. 30
00.20 Femeia din arondismentul 5. Thriller, Franţa, 2011. Regia: Pawel Pawlikowski. Cu: Ethan Hawke, Kristin Scott Thomas, Joanna Kulig, Samir Guesmi
01.45 Ritualul. Thriller, SUA, 2011. Regia: Mikael Håfström. Cu: Anthony Hopkins, Colin O'Donoghue, Alice Braga, Ciarán Hinds
03.35 Katie Morgan: Sfaturi despre sex 1. Documentar, SUA, 2008.

TVR 2

9.00 Piersic Show **10.10** Comisarul Montalbano: Văpaie de august **11.35** Cap compas **12.00** Carabinieri **12.55** Minutul Lumiere **13.00** Pescar hoinar **13.30** Atlas **14.35** Împreună în Europa! **15.50** Pastila de sănătate **16.00** Auto-mania **16.30** Dincolo de graniţele cunoaşterii **16.50** Capodopere din Galeria de Artă... **16.55** Minutul Lumiere **17.00** Piersic Show **18.00** Telejurnal **19.00** Carabinieri **20.00** În Deltă **22.00** Ora de ştiri **23.00** Festivalul de Flamenco 2012. **0.10** Acadeaua **1.10** Atlas **1.40** În Deltă **3.35** Poate nu ştiai **3.40** Festivalul de Flamenco 2012 **4.30** Acadeaua

AXN

07:00 Merlin **07:55** Mesaje de dincolo Cu: Jennifer Love Hewitt, David Conrad **08:50** Stăpânul fiarelor Cu: Daniel Goddard, Jackson Raine, Steven Grives **09:45** Îngerul păzitor **10:40** Sue Thomas **11:35** Stăpânul fiarelor Cu: Daniel Goddard, Jackson Raine, Steven Grives **12:30** Merlin **13:25** Mesaje de dincolo **14:20** CSI: New York - Criminaliştii **15:15** Sue Thomas **16:10** Îngerul păzitor **17:05** Stăpânul fiarelor **18:00** Mesaje de dincolo **19:00** Merlin **20:00** CSI: New York - Criminaliştii **21:00** Impactul 1 **22:55** NCIS **23:50** NCIS: Los Angeles

ANTENA 3

6.00 Ştirile dimineţii cu Nadina Câmpean şi Marius Ioniţă **10.00** Previziunile zilei cu Sabina Iosub si Niels Schnecker **11.00** Se întâmplă în România cu Maria Coman **12.00** Ştiri **13.00** Se întâmplă în România cu Maria Coman **14.00** Ştiri **15.00** Esenţial cu Mihaela Bârzilă **17.00** 100 de minute cu Alessandra Stoicescu **18.45** La ordinea zilei cu Dana Grecu si Radu Tudor **20.30** Subiectiv cu Răzvan Dumitrescu **22.00** Vorbe grele cu Victor Ciutacu **23.00** În Premieră redifuzare **00.00** Ştiri **01.00** Ştiri

PRIMA TV

06:00 Puccini pentru incepatori **08:00** Cu lumea n cap **08:30** Galileo **09:00** Teleshopping **09:30** Experienta americana **10:30** Prima zi **11:30** Teleshopping **12:00** VIPO **12:30** Sport, dieta si o vedeta **13:00** Teleshopping **13:30** Flash Gordon **14:30** Teleshopping **15:00** NCIS: Ancheta militara **16:00** Mama, antrenoare de fotbal **18:00** Focus 18 **19:00** Focus Sport **19:30** Cireasa de pe tort **20:30** Pruncul, petrolul si ardelenii (comedie, Romania, 1981) **22:15** Copiii spun lucruri trasnite **23:15** Mondenii **00:30** NCIS: Ancheta militara **01:30** Focus **02:30** Tradati in dragoste

CINEMAX

07:00 Răufăcătorul **08:30** Dorfman **10:00** Inventarea minciunii **11:40** Brendan şi secretul din Kells **13:00** Copie conformă **14:50** Departe de Africa (Dramă, SUA, 1985) **17:25** Dorfman (Comedie, SUA, 2011) **19:00** Kikujiro (Dramă, Japonia, 1999) **21:00** Fratele soare, sora lună (Dramă, Italia, 1973) **23:00** Furie (Poliţist, Japonia, 2010) **00:50** Vampirul (Horror, SUA, 1986) Regia: Richard Wenk. Cu: Chris Makepeace, Sandy Baron, Robert Rusler, Dedee Pfeiffer, Gedde Watanabe **02:25** Mortul viu (Comedie, SUA, 2009) Regia: Dr Kerry Prior. Cu: David Anders

B1

10:00 Ştirile B1 (direct) **11:00** Talk B1 (direct) cu Mihai Jurca **12:00** Ştirile B1 (direct) **13:00** Ştirile B1 (direct) **14:00** Talk B1 (direct) **15:00** Ştirile B1 (direct) **16:00** Talk B1 (direct) **17:00** Ştirile B1 (direct) **18:00** Ştirile B1 (direct) **18:30** Aktualitatea B1 (direct) cu Andrei Bădin **20:00** La taifas (direct) cu Ion Cristoiu **21:00** Ştirile B1 (direct) **22:00** Talk B1 (direct) cu Mihai Duţă **23:00** (AP revista presei) Lumea lui Banciu (direct) cu Radu Banciu **00:00** Ştirile B1

ACASĂ

06:30 Povestiri adevarate **07:30** Teleshopping **09:00** Reteta de acasa **08:15** Dragoste si lupta **09:15** Teleshopping **09:45** Dragoste la indigo **10:45** Refugiul **11:45** Teleshopping **12:15** Abisul pasiunii **14:15** Demon si inger **15:15** Reteta de acasa **15:30** Stapana **16:30** Povestiri adevărate (emisiune cu povesti reale despre viaţă, prezentată de Ioana Maria Moldovan si Dan Cruceru) **17:30** Dragoste si lupta **18:30** Dragoste la indigo **19:30** Refugiul **20:30** Abisul pasiunii **22:00** Povestiri de noapte **22:30** In numele iubirii **23:30** Insarcinata la 16 ani **00:30** Poveştiri adevărate

PRO CINEMA

10:30 Happy Hour **12:30** Zoom in 10 **12:45** Acasa in bucatarie **14:15** Promotor **14:45** Redacţia **16:00** Acasa in bucatarie **17:00** La Bloc**18:00** MASH **19:00** La Bloc **20:00** Amnezie Regie: Michael Storey Molly Lasch este o fostă membră a înaltei societăţi, care în prezent locmai este eliberată din închisoare. Ea a fost închisă timp de şase ani pentru uciderea soţului ei, doctorul Gary Lasch. Acum, cu ajutorul lui Fran, un reporter de investigaţii, Molly începe să caute dovezi care să i demonstreze nevinovăţia. **22:00** Sub acoperire **23:00** Aproape de adevar

DIVA

06.00 Hercule Poirot **08.00** Anatomia lui Grey **09.00** Soţia perfectă **10.00** Hercule Poirot **12.00** Anatomia lui Grey **13.00** Neveste disperate **14.00** Soţia perfectă **15.00** Crăciunul cu „C" mare (Family drama, USA 2011) Un avocat de la oraş se întoarce în oraşelul lui natal, Trapper Falls din Alaska, unde descoperă că de Sărbători are probleme cu localnicii. **17.00** Hercule Poirot **19.00** Anatomia lui Grey **20.00** Noelle (Drama 2007) **22.00** Scrisori către Moş Crăciun (Comedy, USA 2010) **00.00** Primul nostru Crăciun

ANTENA 2

06:30 Trăieste sănătos **07:45** La tinta **08:00** Teleshopping **08:15** Telefonul de la miezul noptii **10:00** Incepe Bahmu **11:15** Rai da'buni **12:45** Teleshopping **13:00** Agentul VIP (reluare) **15:00** Dincolo de aparente (emisiune realizata de Florentina Fantanaru) **16:45** Teleshopping **17:00** Trăieste sănătos (emisiune realizată de Simona Bălănescu) **18:30** Show time Best of **19:30** Rai da' buni Best of **20:45** La Tinta Retrospectiva saptamanii **21:10** Agentul VIP (emisiune realizata de Cristian Brancu) **23:00** Codul lui Oreste **00:30** Dincolo de aparente (reluare) **03:30** Agentul VIP

RTL KLUB

08:40 Ştiri **09:10** Reflector **09:20** Bună dimineaţa! **10:00** 112 (s) **12:45** Astro Show **13:50** Brandmania **14:25** Focus **15:00** Tipi (s) **15:40** Galvolgyi Show **17:15** Marichuy (s) **18:15** În umbra suspiciunii (s) **19:30** Ştiri **20:10** Codul. Quizshow **21:15** Focus **21:55** Între prieteni (s) **22:30** CSI (s) **23:35** Minţi criminale (s) **24:30** Post Mortem (s) **01:35** Reflector

REDACŢIA NU ŞI ASUMĂ RESPONSABILITATEA PENTRU EVENTUALELE SCHIMBĂRI

DISCOVERY

08:00 Cum se fabrică ? **09:00** Tehnici esenţiale de supravieţuire **10:00** O pradă mortală **11:00** Distracţii americane **12:00** Maşini pe alese **13:00** Secundele dinaintea dezastrului **14:00** Vânătorii de mituri **15:00** Şcoala Discovery **16:00** Top Gear **17:00** Tehnici esenţiale de supravieţuire **19:00** Cum se fabrică ? **20:00** Construcţia turnului "The Shard" **21:00** Curiosity: Putem trăi veşnic ? **22:00** Fabricanţii de arme **23:00** Curiosity: Cel mai murdar om din lume **00:00** Escrocherii adevărate **00:30** Escrocherii adevărate **01:00** Top Gear

Visează că se va face bine

Deşi a fost diagnosticată cu tumoare cerebrală la doar zece ani, Claudia Neamţu este optimistă.

Claudia (stânga), alături de o prietenă, înainte de... apariţia problemelor FOTO: FAN

BÂRZAVA. Claudia are zece ani şi este al treilea copil al familiei Neamţu. Învaţă în clasa a IV-a a Şcolii Generale din Bârzava. Învăţa, mai precis. Chiar de la începutul anului şcolar, fetiţa a fost nevoită să întrerupă cursurile din cauza unor probleme de sănătate.

Verdict sumbru

La început, nimeni n-a ştiut despre ce e vorba. Avea semnele unei semipareze uşoare la faţă. A fost dusă la Spitalul Judeţean din Arad, dar medicii nu au reuşit să pună un diagnostic rapid şi precis. În două zile, Claudia a paralizat. Dintr-un copil ce părea a fi sănătos, dintr-un copil vesel, activ, plin de viaţă, Claudia a devenit o... legumă. I s-a făcut o tomografie şi s-a descoperit problema: tumoare cerebrală. Vestea a picat ca un trăznet peste familie şi prieteni.

Copila a fost dusă, apoi, la Timişoara pentru „a doua opinie". Aceasta nu a făcut decât să o confirme pe prima: „masă tumorală de emisfer cerebelos drept cu edem perilezional important ce interesează inclusiv jumătatea dreaptă a trunchiului cerebral". Verdictul medicilor a fost sumbru: Claudia nu are nicio şansă de supravieţuire! Părinţilor li s-a sugerat să nu-şi cheltuiască banii pe la alţi medici, ci să se-ngrijească de celelalte trei fete...

Tratament

Dar părinţii nu au putut să nu facă nimic. Nu au putut să privească, pur şi simplu, cum Claudia se stinge sub ochii lor. Aşa că au dus-o pe copilă la o clinică din Cluj. S-a întâmplat la mijlocul lunii octombrie. De atunci, fetiţa este internată în spital, face chimioterapie şi radioterapie.

Din fericire, au apărut şi primele rezultate: tumoarea a început să scadă. Claudia a început să vorbească (ce-i drept, mai stâlcit, dar se poate înţelege cu cei din jur) şi poate face chiar câţiva paşi de una singură. Îşi poate folosi şi mâinile, iar asta o bucură foarte mult pentru că, astfel, are posibilitatea da a da curs pasiunii sale pentru desen.

Optimism

Claudia ştie ce are, ce i se întâmplă. Şi este optimistă. Le povesteşte celor din jur cum a visat că se va face bine şi va merge la şcoală. Cine, ce ar putea spulbera visul unui copil?

DIANA DUŢU
diana.dutu@informmedia.ro

Ajutăm!

Soţii Neamţu şi fetele lor formează o familie simplă, cu mult bun simţ. Mama e casnică, tatăl lucrează ocazional ca şofer. Se descurcă, nu se plâng. Doar că acum sunt un pic cam depăşiţi de cheltuielile... neprogramate pe care trebuie să le suporte. Mama stă alături de Claudia în spital, tatăl se ocupă de celelalte trei fete, iar la sfârşitul fiecărei săptămâni merge şi el la Cluj. Dacă doriţi să-i ajutaţi, puteţi depunde bani în contul RO87 INGB 0000 9999 03340898 deschis la ING Office Arad pe numele Neamţu Sorin Claudiu.

COMENTARIU

Simion Todoca

Curtea bagă băţul prin gard

Mă refer la Curtea Constituţională, care tocmai a anunţat că legea după care s-au desfăşurat alegerile nu răspunde voinţei poporului, care, la celălalt referendum, a decis că trebuie să avem cel mult trei sute de parlamentari. Este încă o ghidueşie a marelui sforar, Traian Băsescu, doritor de a demonstra că puterea este tot în mâinile lui şi, dacă vrea, având în spatele lui Curtea Constituţională proprie şi personală, poate să mai facă odată pipi pe voturile a milioane de români.

> La comanda lui Băsescu, Curtea Constituţională se face nu luntre şi punte, ci preş

Sigur că nu va îndrăzni să anuleze, pe baza Comunicatului Curţii Cunstituţionale alegerile, dar este convins că spinările USL-iştilor vor fi cuprinse de fiori de gheaţă, la gândul că lui Băsescu i-ar trece prin cap să refuze de două ori la rând nominalizarea premierului, pentru a avea motiv să dizolve Parlamentul. Care Parlament, aşa cum a spus CCR, nu este al poporului. Adică, exact ceea ce a cotcodăcit nevasta lui Cocoş zilele trecute.

Băgând de asemenea manieră băţul prin gard, prin intermediul curtenilor săi, Băsescu este convins că Ponta va fi mai maleabil în alcătuirea guvernului, în primul rând prin nenominalizarea niciunuia cu dosar penal, în al doilea rând, prin cooptarea cât mai consistentă la guvernare a maghiarilor din UDMR şi, în al treilea rând, prin acceptarea măcar unui ministru propus de el. Cum ar fi, de pildă, Ioan Rus la Interne sau Mircea Geoană la Externe. Sau, poate, numirea în funcţia de preşedinte al Senatului a unei anumite persoane - poate, acelaşi Geoană - ca garanţie că, dacă USL-iştilor le va trece prin cap să îl suspende a treia oară, preşedinte interimar nu va mai fi Crin Antonescu, ci un om de al lui.

simion.todoca@informmedia.ro

21 decembrie, termen pentru declaraţii

ARAD. 21 decembrie este noul termen pentru declararea - plata creanţelor fiscale aferente lunii noiembrie. „Pentru a veni în sprijinul contribuabililor care doresc să acorde personalului zile libere după 25 decembrie, prin Ordonanţă de urgenţă a Guvernului a fost completată Ordonanţa Guvernului nr.92/2003 privind Codul de procedură fiscală, creanţele fiscale pentru care, potrivit Codului fiscal sau altor legi care le reglementează, scadenţa şi termenul de declarare se împlinesc la 25 decembrie, sunt scadente şi se declară până la data de 21 decembrie.

Aceste prevederi se aplică pentru obligaţiile aferente lunii noiembrie 2012 al căror termen de declarare şi plată devine 21 decembrie 2012", explică Marius Drăgănescu, director executiv DGFP Arad.

Informaţii detaliate se pot obţine la birourile pentru asistenţa contribuabililor din cadrul administraţiilor finanţelor publice.

JA-A.P.

Strâng bani pentru concedii

Arădenii fac economii pentru ca, în lunile de vară, să poată merge în vacanţe.

Fac economii pentru a-şi putea face concediul FOTO: FAN

ARAD. Economiile în moneda naţională au avut o evoluţie oarecum stabilă pe parcursul primelor zece luni din acest an. La sfârşit de ianuarie, arădenii economisiseră în lei 1.783,2 milioane, iar după zece luni valoarea economiilor a ajuns la 1.827,8 milioane lei. În tot acest interval au existat doar două luni, excluzând octombrie, în care economiile au depăşit peste 1.800 de milioane. Mai mult, lunile în care arădenii au apelat la economiile strânse în conturi au fost februarie şi martie - luni în care termperaturile au fost foarte scăzute şi cheltuielile de întreţinere au fost mari, dar şi iunie şi august - perioadă de concedii.

Plus 300 la valută

Arădenii s-au arătat mai degrabă dornici să adune bani în valută, cel mai probabil gândindu-se că o devalorizare a monedei naţionale le-ar reduce veniturile. Aşadar, dacă în ianuarie economiile în valută ajungeau la 1.175,9 milioane lei, la final de octombrie economiile au fost de 1.491,6 milioane lei. Avansul banilor puşi deoparte în alte monede decât lei a fost susţinut lună de lună. Singurele două luni în care suma totală a depozitelor a scăzut au fost iunie şi august, luni în care arădenii cel mai probabil au apelat la „banii strânşi la ciorap" pentru a se bucura de câteva zile de concediu.

ANDREEA PINTEA
andreea.pintea@informmedia.ro

Florentina Muntean, Lizica Mihuţ şi Ramona Lile FOTO:JA

Cercetare la vârf la UAV

Proiectul NANOFOL, un proiect de succes în care este implicată Universitatea „Aurel Vlaicu" din Arad.

ARAD. Trei ani de cercetări, multă muncă şi rezultate pe măsură. Totul pentru a combate şi depista la timp bolile cronice inflamatorii. Cercetători din mai multe centre universitare de prestigiu din Europa, printre care şi universitatea arădeană de stat, au muncit ani de zile pentru a identifica strategii mai eficiente, pentru a îmbunătăţi tratamentul bolilor inflamatorii în acelaşi timp cu descreşterea efectelor adverse şi a obţine un raport mai bun între cost şi beneficii. „Este un proiect de succes care s-a bucurat de cofinanţare din partea Guvernului României. Universitatea noastră, datorită bazei materiale excepţionale şi a recunoaşterii profesionalismului cercetătorilor, a fost inclusă în această echipa de elită. O colaborare care aduce cu sine creşterea vizibilităţii UAV în lumea ştiinţifică europeană", a declarat preşedintele UAV, prof. univ. dr. Lizica Mihuţ.

Ce s-a obţinut

Cercetările, multe dintre ele efectuate în laboratoarele performante ale UAV, au dus la crearea unor sisteme bazate pe nanodispozitive pentru eliberarea medicamentelor care vor conduce terapia bolilor cronice inflamatorii la un nou nivel prin crearea unei strategii noi, specifice şi eficiente cu costuri reduse de tratament. „În cadrul şedinţei de lucru ce avut loc la Praga, partenerii din cadrul consorţiului au putut concluziona că, după 3 ani de la începerea proiectului, toate obiectivele au fost îndeplinite conform planului iniţial. Nanodispozitivele produse în cadrul proiectului NANOFOL pot deveni astfel o soluţie interesantă de teranostică (tratarea şi diagnosticarea simultană) pentru pacienţii cu artrită reumatoidă", a punctat prof. univ. dr. Florentina Muntean, prorector al UAV, implicată în acest proiect. „O cercetare despre care cu siguranţă se va vorbi în lumea ştiinţifică. Ne bucurăm că profesorii noştri fac parte din această echipă, ceea ce dovedeşte că universitatea noastră este competitivă pe plan ştiinţific şi nu putem decât să-i felicităm pentru munca lor", a declarat rectorul UAV, prof. univ. dr. Ramona Lile.

Verificaţi de europeni

Proiectul care se bucură de finanţare din partea UE a trecut cu brio prin furcile caudine ale controlului european, ceea ce dovedeşte profesionalismul şi calitatea celor care muncesc în cadrul NANOFOL.

Ciupe i-a scris primarului să cureţe zăpada

ARAD. Consilierul municipal Ionel Ciupe susţine că i-a scris primarului Gheorghe Falcă o scrisoare, în care i-a solicitat „să ia imediat măsurile stabilite prin lege. Îi cer să se intereseze imediat de starea de sănătate a zecilor de arădeni spitalizaţi în urma accidentelor petrecute din cauza nedegajării străzilor şi trotuarelor de zăpadă şi să îşi ceară scuze în mod public, inclusiv în numele Consiliului Local Municipal Arad, pentru aceste grave deficienţe în administrarea drumurilor şi trotuarelor ".

Ciupe spune că „în condiţiile speciale ale acestei ierni, zeci de persoane, cetăţeni ai municipiului Arad au suferit grave accidente (fracturi, unele multiple şi luxaţii), datorate şi faptului că atât trotuarele, dar şi trecerile pietonale la nivel de bulevarde şi străzi nu au fost curăţate în mod corespunzător. În urma numeroaselor sesizări primite de la cetăţeni, în faţa evidenţei reale din teren, în conformitate cu Legea nr. 215, art. 38, alin. 2, lit. f („Atribuţiile Consiliului Local"), cer administraţiei Municipiului Arad luarea măsurilor urgente prevăzute de lege prin articolele menţionate mai sus.

Precizez că, în temeiul Legii nr. 215, art. 68, primarul „asigură întreţinerea şi reabilitarea drumurilor publice, proprietate a oraşului, instalarea semnelor de circulaţie, desfăşurarea NORMALĂ a traficului rutier şi PIETONAL". **JA-S.T.**

Ionel Ciupe FOTO: JA

Igen, doar dacă e musai

USL Arad nu este de acord cu cooptarea UDMR la guvernare, dar respectă decizia Guvernului.

ARAD. Problema intrării UDMR la guvernare a stârnit controverse aprinse în sânul USL, atât la Bucureşti, cât şi în teritoriu. La Arad, însă, chiar dacă şefii USL nu agreează ideea, nu există vehemenţa manifestată de către unii dintre liderii centrali.

Ei zic „nem ", dar acceptă decizia Guvernului FOTO : JA

Dorel Căprar, preşedinte PSD Arad

„Din punctul meu de vedere, nu ar trebui primiţi la guvernare, pentru că au stat în barcă alături de cei care au făcut rău României. Ar trebui să stea deoparte, chiar dacă ar fi cooptaţi într-o majoritate parlamentară. Evident, nu noi decidem, ci Guvernul, iar noi nu putem decât să respectăm hotărârile. În opinia mea, cea mai potrivită formă de colaborare, dacă se impune o colaborare, ar fi aceea pe care am avut-o noi cu liberalii, când am sprijinit Guvernul PNL".

Ioan Cristina, preşedinte PNL Arad

„Este o decizie care trebuie luată la nivel înalt. Poate că ar fi necesară o colaborare în vederea modificării Constituţiei, poate că că există alte raţiuni, pe care, de aici, de la Arad, noi nu avem cum să le cunoaştem. Pe de altă parte, după atâta guvernare, nu le-ar strica să se reculeagă o perioadă pe băncile opoziţiei. La Bucureşti, alături de ceilalţi colegi, îmi voi spune punctul de vedere, acela că nu cred în necesitatea aducerii UDMR la guvernare, dar, dacă argumentele sunt pertinente, trebuie făcut cum este mai bine pentru cei care ne-au ales şi au avut încredere în USL".

Mircea Purcaru, preşedinte PC Arad

„Dacă aş fi prim ministru, aş avea dilema lui Ponta. În calitate de Mircea Purcaru aş zice că ar fi cazul să mai stea şi UDMR în altă parte decât la putere, dar ca premier poate că ar trebui să procedez contrar părerii mele". **JA-S.T.**

UDMR Arad la guvernare

Prin Kiraly Andras, care încă este secretar de stat la Învăţământ, UDMR Arad participă de facto la guvernare.

Lămuriri cerute la BEC

ARAD. Redistribuirea mandatelor de deputaţi şi senatori a creat o avalanşă de sesizări şi solicitări transmise Biroului Electoral Central. Pe lângă zecile de sesizări privind eventualele fraude în ziua voturilor, BEC a trebuit să se pronunţe şi cu privire la cereri de lămurire privind redistribuirea mandatelor. O astfel de cerere a fost făcută şi de către cei ce au lucrat în campanie pentru candidatul ARD de pe Colegiul 7 - Arad, Iustin Cionca. „În urma centralizării voturilor la nivel naţional şi stabilirea mandatelor de BEJ, aş dori să ştiu dacă se va afişa o listă cu candidaţii şi numărul de voturi obţinute de toţi competitorii ARD. Informaţia ne este necesară să aflăm dacă putem obţine un mandat prin redistribuire la nivel naţional", au întrebat democrat-liberalii arădeni.

Răspunsul BEC a fost unul foarte scurt, făcând strict trimitere la articolele şi legea care reglementează redistribuirea mandatelor. La ora închiderii ediţiei solicitarea lui Florin Galiş nu fusese încă soluţionată, dar fiind identică cu cea de mai sus, cu certitudine a primit acelaşi răspuns. Cert este că legislaţia stufoasă şi formulele de calcul complexe nu sunt greu de digerat doar pentru alegători, ci şi pentru candidaţi. **JA-A.P.**

BEC a interzis cadoul poporului

Reportarea voturilor din judeţul Timiş către arădeanca Simona Man a fost considerată inadmisibilă.

ARAD. Şocant dar adevărat. Se poate visa astfel în România. Schimb de voturi între colegii din alte judeţe (!!!) pentru ca în cele din urmă senatorii să fie persoanele care să fie promovate de partid. Cam acestea au fost solicitările lansate, în mod special de PP-DD, Biroului Electoral Central. Deciziile au fost, însă, tranşante, iar voturile nu au putut să fie relocate în funcţie de preferinţe.

La Arad, solicitarea a venit din partea doamnei Simona Allice Man, preşedintele PP-DD. Aceasta a cerut BEC să ia act în redistribuirea finală de: „renunţarea la voturile pe Senat privind circumscripţia 37 - Timiş". Voturile de la Timiş ar fi urmat să ajungă pe colegiul senatorial 3 din Arad: „Alocarea, urmare a voturilor din coşul naţional, a mandatului din circumscripţia nr. 2 Arad, colegiul senatorial 3, doamnei Simona Allice Man".

Solicitarea a fost catalogată ca fiind inadmisibilă şi a fost respinsă: „Analizând solicitarea menţionată prin prisma dispoziţiilor legale incidente, BEC constată că este inadmisibilă, raportat la prevederile art. 47 - 48 din Legea 35/2008, cu modificările şi completările ulterioare, precum şi la dispoziţiile art. 62 alin (1) din Constituţia României". **JA-A.P.**

Simona Man FOTO:JA

Traian Igaş rămâne senator

BEC a respins, joi, contestaţia USL Arad prin care se susţinea că mandatul care i-a revenit senatorului PDL Traian Igaş ar fi trebuit să îi revină la redistribuire candidatului USL Dorel Popa. Motivaţia respingerii a fost aceea că algoritmul matematic a fost aplicat corespunzător, contestatarul interpretând eronat.

Laureaţii, absenţi FOTO : EPA

Prezent la decernarea Premiului Saharov

STRASBOURG. Europarlamentarul arădean Iosif Matula a participat la decernarea Premiului Saharov pentru libertatea de gândire, oferit de către Parlamentul European. „Doi activişti iranieni, avocata Nasrin Sotoudeh şi regizorul de film Jafar Panahi sunt câştigătorii de anul acesta ai Premiului Saharov pentru libertate de gândire acordat de Parlamentul European, în cadrul unei ceremonii desfăşurate la Strasbourg.

Premiul Saharov recompensează personalităţile marcante care luptă împotriva intoleranţei, fanatismului şi opresiunii, pentru apărarea drepturilor omului şi a libertăţii de exprimare. Ca în multe alte dăţi, nici câştigătorii de anul acesta nu au putut să-şi ridice personal premiul, fiind întemniţaţi de către guvernul iranian. Cei doi au fost reprezentaţi de către regizorul francez cu origini greceşti Costa Gavras şi de către Shirin Ebadi, o fostă laureată a premiului Nobel.

Din păcate, cele două scaune goale reflectă atitudinea represivă a guvernului iranian faţă de propriii cetăţeni. Prin acest premiu, transmitem un mesaj de solidaritate şi recunoaştere a luptei lor pentru libertatea de expresie", a declarat europarlamentarul român. **JA-S.T.**

Bognar: nu discutăm despre locale

Preşedintele UDMR Arad spune că schimbarea majorităţii în CLM şi CJA nu este de actualitate.

ARAD. Viceprimarul Levente Bognar, preşedinte UDMR Arad, a declarat că poziţia oficială a organizaţiei arădene privind eventuala participare la guvernare va fi transmisă, sâmbătă, la şedinţa Consiliului Reprezentanţilor Unionali, ce se va desfăşura la Târgu Mureş, unde, vineri, va avea loc şi întâlnirea preşedinţilor organizaţiilor judeţene. Aceasta, în urma şedinţei operative de joi, de la Arad, dedicată analizării situaţiei şi rezultatelor UDMR Arad la alegerile parlamentare, precum şi obiectivelor fixate.

Levente Bognar FOTO : JA

„Localele au fost în iunie "

Nu doar după devoalarea intenţiei lui Victor Ponta de a coopta UDMR la guvernare, ci chiar înainte, liderii USL Arad, Ioan Cristina şi Dorel Căprar au afirmat că vor face demersuri la Bucureşti pentru ca UDMR Arad să nu mai asigure PDL majoritatea în CLM şi CJA. Cu atât mai mult acum, spun cei doi, situaţia trebuie să se schimbe, iar conducerea centrală a UDMR trebuie să intervină la modul hotărât. Întrebat cum comentează această problemă, Levente Bognar a declarat că nici la şedinţa operativă, nici la Târgu Mureş nu se va pune o astfel de problemă.

> Discutăm despre parlamentare, nu probleme legate de alegerile locale
> LEVENTE BOGNAR

„Discutăm despre alegerile parlamentare, alegerile locale au fost în iunie. USL poate să-şi spună opinia, dar noi vom lua decizii conform strategiei la nivel naţional, în urma rezultatelor la alegerile parlamentare. CRU nu va pune în discuţie problemele CJA sau CLM Arad ", a punctat liderul UDMR. **JA-S.T.**

UNDE MERGEM în Arad

CINEMA

CINEMATOGRAFUL „DACIA"

· O afacere regală (Danemarca, Suedia, Cehia, Germania), orele 16:00, 18:00, 20:00.

CINEMA CITY ATRIUM

· Anna Karenina, orele 14:00, 16:40, 19:10, 21:40
· Atlasul norilor, orele 15:50, 20:10
· Aventurile lui Sammy 2 -3D, ora 13:10
· Categoria grea în acţiune, orele 19:30, 22:10
· Cinci eroi de legendă -3D dublat, orele 14:00, 16:00
· Cinci eroi de legendă -3D subtitrat, ora 18:00
· Detectivul Alex Cross, 22:00
· Dincolo de întuneric, ora 17:30
· Ho Ho Ho 2: O loterie de familie, orele 13:00, 15:10, 17:20
· Hobbitul: O călătorie neaşteptată 3D, orele 14:30, 15:40, 17:45, 19:00, 21:00, 22:20
· Hoţul de cuvinte, orele 14:10, 16:20, 19:50, 21:50
· În căutarea lui Nemo, ora 14:50
· Jaf contra cronometru, orele 18:30, 20:30, 22:30
· Mereu în offside, orele 13:30, 15:40, 17:50, 20:00
· Omul cu pumni de fier, orele 13:40, 19:20, 21:20
· Ralph Strică-Tot 3D, ora 15:20
· Saga Amurg: Zori de zi - Partea a 2-a, orele 17:10, 19:40
· Skyfall: Coordonata 007, 21:40.

CINEMA CITY GALLERIA

· Atlasul norilor, 18:30, 21:50
· Categoria grea în acţiune, 20:30
· Cinci eroi de legendă -3D dublat, orele 14:30, 16:40
· Cinci eroi de legendă -3D subtitrat, ora 18:45
· Detectivul Alex Cross, ora 22:00
· Diaz, orele 13:10, 22:20
· Dincolo de întuneric, ora 21:40
· Ho Ho Ho 2: O loterie de familie, orele 14:00, 15:30, 16:10
· Hobbitul: O călătorie neaşteptată 3D, orele 13:30, 15:50, 16:50, 19:10, 20:10, 22:30
· În căutarea lui Nemo – 3D, orele 14:15, 16:20
· Jaf contra cronometru, orele 17:50, 19:50
· Mereu în offside, orele 13:00, 15:10, 17:20, 19:30
· Omul cu pumni de fier, orele 18:20, 20:20
· Ralph Strica-Tot 3D, orele 13:30, 15:40
· Saga Amurg: Zori de zi - Partea a 2-a, orele 18:10, 22:40
· Skyfall: Coordonata 007, ora 20:50

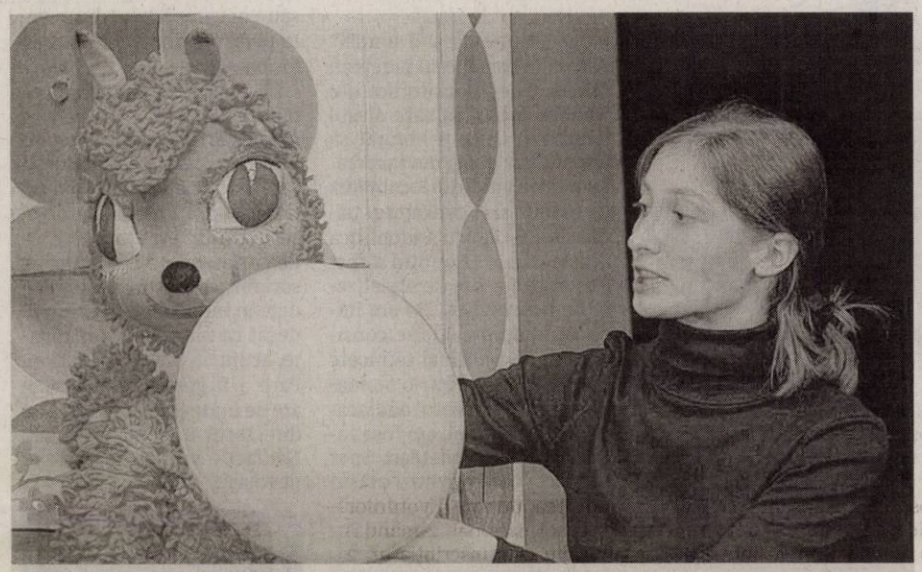

Jocuri magice

O pledoarie pentru prietenia sinceră în care micii spectatori sunt invitaţi să se alăture veveriţei, ursului şi celorlate personaje ale poveştii, în încercarea de a-l convinge pe Mofturică, iepuraşul, să renunţe la singurătate. Este vorba de spectacolul „Jocuri magice", în regia lui Titus Bogdan Jucov, care va fi prezentat - duminică, 16 decembrie, ora 11 - de Trupa de Marionete a TCIS; În distribuţie: Izabela şi Mircea Moş, Loredana Alexandrescu. FOTO: FAN

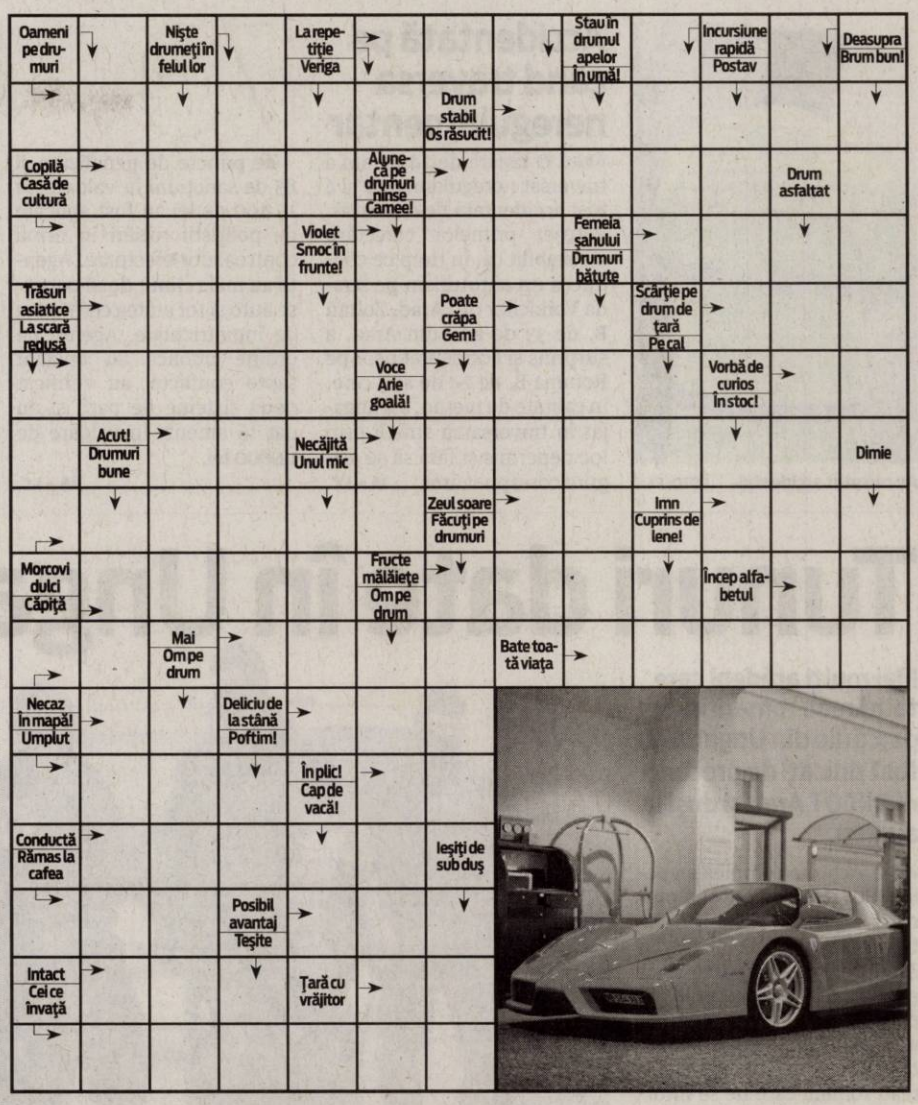

TEATRU

TEATRUL CLASIC „IOAN SLAVICI"

· „Cerere în căsătorie" de A. P. Cehov. Scenariul şi regia: un text Florin Covalciuc (duminică, 16 decembrie, ora 19, sala Studio)

TEATRUL DE MARIONETE

· „Jocuri magice". Regia Titus Jucov (duminică, 16 decembrie, ora 11).

EVENIMENTE

„PERSONALITĂŢI ARĂDENE"

Invitat ÎPS Timotei Seviciu, Arhiepiscop al Aradului (vineri, 14 decembrie, ora 13, în sala „Concordia" a Bibliotecii judeţene „A.D. Xenopol").

PRELEGERI

„PICTURA BISERICEASCĂ"

prezintă prof. Cătălin Băluţ (sâmbătă, 15 decembrie, ora 11, în capela de la demisolul Catedralei „Sfânta Treime").

EXPOZIŢII

MUZEUL DE ARTĂ ARAD, (str. Gh. Popa 2-4, et. II - Sala Ovidiu Maitec): Expoziţie aniversară „Onisim Colta - 60. Culoare, formă, sens" (9-17).

INTEGRAMĂ NR. PRECEDENT

A – S – A – PAS – B – HIBERNAL – OMAT – SURI – SANIUTA – OBLI – ETNA – SAU – EG – ASA – MUTI – BRADUT – FES – EL – GRI – IRITAT – A – OU – SECERI – RAP – RUTE – CA – CARO – LIRA – REVELION – E – ANSE – US – TC – G – IM – HAR – PLACIZI – ITA – OP – STELUTA.

AZI LA CINEMATOGRAFUL
CINEMA DACIA

Un film în regia lui Nikolaj Arcel FOTO: FAN

„O AFACERE REGALĂ"

Este povestea adevărată a unui om obişnuit care câştigă inima reginei şi porneşte o revoluţie. Centrându-se pe un triunghi amoros uimitor dintre Christian al VII-lea - un rege din ce în ce mai nebun (Mikkel Boe Følsgaard), un idealist - Struensee (Mads Mikkelsen) şi tânăra, dar puternica regină Caroline Mathilda (Alicia Vikander), drama este povestea captivantă a unor idealişti curajoşi care riscă totul în căutarea libertăţii poporului, dar mai presus de toate, este povestea unei iubiri pasionale şi interzise care a schimbat o naţiune întreagă.

AZI LA CINEMATOGRAFUL
CINEMA CITY ATRIUM

O aventură inspirată de filmele clasice de kung-fu FOTO: FAN

„OMUL CU PUMNI DE FIER"

De la sosirea sa în Jungle Village, din China, fierarul oraşului (RZA) a fost forţat de facţiuni tribale radicale să creeze arme de distrugere extrem de sofisticate. Când războiul care mocnea între clanurile locale dă în clocot, acest străin va reuşi să capteze o energie străveche pentru a se transforma într-o armă umană. Un singur om trebuie să devină salvatorul poporului care l-a adoptat, luptând alături de eroi de legendă împotriva unor asasini diabolici.

VĂ INVITĂM LA...

„Cerere în căsătorie" la Teatru

Duminică, 16 decembrie, ora 19, în sala Studio, un spectacol după A. P. Cehov.

Secvenţă din spectacol FOTO: V FAN

ARAD. Teatrul Clasic „I. Slavici" vă propune să vedeţi - duminică, de la ora 19 - „Cerere în căsătorie" de A. P. Cehov, un text asupra căruia s-a aplecat actorul Florin Covalciuc - cel care şi-a asumat (şi) rolul de realizator principal al spectacolului. Povestea celor trei personaje cehoviene va aduce, cu siguranţă, zâmbetul şi buna dispoziţie spectatorilor, Florin Covalciuc exploatând scrierea lui Cehov astfel încât publicul să aibă parte de un spectacol savuros şi plin de viaţă.

„Cerere în căsătorie" îl aduce la viaţă pe tânărul Ivan Vasilievici Lomov care doreşte să se însoare cu fiica vecinului său, dar de la dorinţă până la îndeplinirea ei e cale lungă. Cei doi tineri se ceartă mereu între ei, din cauza unor motive derizorii, iar tatăl Nataliei se află într-o permanentă încurcătură, căutând cu disperare să calmeze răbufnirile viitorilor miri. Comicul de situaţie este savuros, iar „Cerere în căsătorie" este un spectacol care va face săli pline, mult timp de acum înainte.

Regia spectacolului - Florin Covalciuc; Scenografia - Florin Covalciuc; În distribuţie: Stepan Stepanovici Ciubukov - Florin Covalciuc, Natalia Stepanovna - Angela Varjasi, Ivan Vasilievici Lomov - Ionel Bulbuc. JA-V.F.

FILME ÎN WEEKEND LA TV

SÂMBĂTĂ

· Amurg (DIGI FILM, ora 20.00); · Ultimul sărut (PRO CINEMA, ora 20.00); · Păşunea snobilor 2 (HBO COMEDY, ora 20.00); · Podul (TVR 2, ora 20.10); · Taxi 2 (NAŢIONAL, ora 20.15); · Alexandru (PRIMA, ora 20.30); · Singur acasă 2: Pierdut în New York (PRO TV, ora 20.30); · Ucigându-l pe Bono (CINEMAX, ora 21.00); · Scoţianul zburător (MGM, ora 21.00); · Un iubit pentru Crăciun (FILM CAFE, ora 21.00); · Pielea în care trăiesc (HBO, ora 21.05); · Ultimele zile ale planetei Pământ I (TVR 1, ora 21.10); Căţeii lui Moş Crăciun (ANTENA 1, ora 22.00); · Blade (TCM, ora 22.00); · Dă-te mare şi tare! (UNIVERSAL CH., ora 22.00).

DUMINICĂ

· Crăciunul cu „C" mare (DIVA UNIVERSAL, ora 17.00); · Telefonul plânge (TVR 1, ora 17.10); · Crăciunul (DIVA UNIVERSAL, ora 19.00); · Sfârşitul jocului (TVR 2, ora 20.00); · Dădaca McPhee (DIGI FILM, ora 20.00); · A naibii dragoste (HBO, ora 20.00); · Pasiune ascunsă (PRO CINEMA, ora 20.00); · Prietenie, dragoste şi ură (NAŢIONAL, ora 20.15); · Killer Elite: Înfruntarea (PRO TV, ora 20.30); · Jocuri de vară (CINEMAX, ora 21.00); · Monstrul (MGM, ora 21.00); · Misiune de Crăciun (TV 1000, ora 21.00); · Karol, omul care a devenit Papă (FILM KAFE, ora 21.00); · Ultimele zile ale planetei Pământ II (TVR 1, ora 21.10).

CĂRŢI NOI ÎN LIBRĂRII

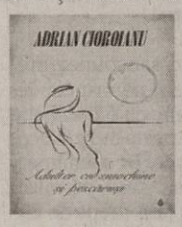

„ADULTER CU SMOCHINE ŞI PESCĂRUŞI" DE ADRIAN CIOROIANU

Un roman încins şi proaspăt ca o zi de plajă, toamna, pe ţărmul Mediteranei. Un roman totodată carnal şi misterios, ca un vin roşu din ţările Sudului. Un roman despre iubire şi păcat, dorinţă şi iluzie, despre vanităţi, gelozii şi despre frica de singurătate. O carte despre un bărbat şi o femeie prinşi într-o capcană a infidelităţii pe care şi-o construiesc singuri. O poveste a latinităţii şi a mărilor calde, terminată cu singura concluzie că iubirea rămâne, dincolo de toate, cea mai frumoasă dintre tainele umanităţii.

„TOŢI OAMENII SUNT MINCINOŞI" DE ALBERTO MANGUEL

Un roman strălucit imaginat, în care un jurnalist îi intervievează pe toţi cei care l-au cunoscut, sau au crezut că l-au cunoscut, pe Alejandro Bevilacqua, un sclipitor scriitor sud-american, enervant de alunecos, autor al capodoperei „Laudă minciunii". Dar relatările din cercul său de prieteni, iubiţi, iubite şi duşmani devin tot mai contradictorii, suspecte şi de nepătruns. Să mintă cu toţii sau să relateze fiecare propria sa versiune a adevărului?

Au cercetat accidentul FOTO: FAN

Accidentată pe când traversa neregulamentar

ARAD. O tânără de 24 de ani a traversat neregulamentar și a fost accidentată de o mașină. Potrivit primelor cercetări, s-a stabilit că, în timp ce conducea un autoturism pe strada Voinicilor din Arad, Zoltan B. de 33 de ani, din Arad, a surprins și accidentat ușor pe Romina B. de 24 de ani, care, în calitate de pieton, s-a angajat în traversarea străzii prin loc nepermis și fără să se asigure corespunzător. **JA – I.C.**

70

de puncte de penalizare și 85 de sancțiuni în valoare de 15.400 de lei au fost aplicate de polițiștii rutieri în urma controalelor efectuate. Agenții au mai reținut două permise auto și tot atâtea certificate de înmatriculare. Agenții de ordine publică au aplanat șapte conflicte, au verificat nouă sisteme de pază și au dat 16 amenzi în valoare de 12.800 lei.

JA – I.C.

Un bărbat din Şeitin este urmărit internaţional

ȘEITIN. Un bărbat din Șeitin a fost dat în urmărire internațională pentru trafic de persoane și aderare la grup infracțional organizat, infracțiuni săvârșite pe teritoriul Greciei. „Polițiștii Serviciului de Investigații Criminale, cu sprijinul de specialitate al Serviciului de Informații și Protecție Internă Arad, l-au depistat pe urmăritul internațional, Ștefan Daniel R., de 30 de ani, din Șeitin.

Bărbatul a fost depistat pe raza municipiului Arad și era căutat de autoritățile din Grecia, pentru săvârșirea infracțiunii de aderare la grup infracțional și trafic de persoane, pe teritoriul acestui stat", au declarat reperezentanții IPJ Arad.

Potrivit acestora, bărbatul a fost prezentat Curții de Apel Timișoara, care a emis pe numele acestuia un mandat de arestare pentru 5 zile.

JA – I.C.

Prins de polițiștii arădeni FOTO: FAN

Tunuri date în Ungaria

Mai mulţi arădeni care tâlhăreau români în parcările din Ungaria au fost ridicaţi de procurorii DIICOT Arad şi duşi la audieri.

Oamenii legii i-au ridicat pe suspecți și i-au dus la audieri FOTO: JA

ARAD. Acțiune complexă a polițiștilor de frontieră și a procurorilor DIICOT Arad. Aceștia au descins în 12 locații din Arad pentru efectuarea unor percheziții. Descinderile și perchezițiile au vizat membrii unei rețele de crimă organizată transfrontalieră care tâlhăreau români care fie se întorceau în țară, fie plecau la muncă în străinătate. Potrivit anchetatorilor, 10 persoane au fost ridicate și conduse la sediul DIICOT Arad pentru declarații. Tâlhăriile aveau loc în parcările din Ungaria, unde opreau autocarele care efectuau curse internaționale. Polițiștii de frontieră arădeni s-au sesizat în ceea ce privește această grupare infracțională încă din luna iunie 2011.

Bani și pistol, la percheziție

„În data de 11 decembrie 2012, polițiștii de frontieră din cadrul Serviciului Teritorial al Poliției de Frontieră Arad și Inspectoratului Teritorial al Poliției de Frontieră Oradea, sprijiniți de lucrători din cadrul Inspectoratului de Jandarmi Județean Arad, sub coordonarea procurorilor DIICOT Arad și în colaborare cu SRI Arad, au descins în mai multe locații de pe raza județului Arad, în cadrul unei acțiuni complexe, în vederea destructurării unei rețele de crimă organizată. Astfel, au fost efectuate 12 percheziții domiciliare și au fost puse în aplicare 10 mandate de aducere.

În urma perchezițiilor domiciliare au fost descoperite și ridicate un pistol cu gaz și mai multe cartușe, precum și sumele de 2.050 euro și 2.250 lei. Totodată, în cadrul acțiunii, 10 persoane au fost duse la sediul STPF Arad, în vederea audierii acestora de către procurorul de caz. Din cercetările efectuate până în prezent s-a stabilit că membrii grupării aveau ca preocupări săvârșirea unor infracțiuni de tâlhărie, acțiuni care erau îndreptate cu precădere asupra cetățenilor români care se întorceau din străinătate și se desfășurau în parcările din Republica Ungară, amenajate pentru autocarele care efectuau curse internaționale", a declarat comisarul șef Daniel Iancu, din cadrul Serviciului Teritorial al Poliției de Frontieră Arad. **JA – I.C.**

Continuă cercetările

Cercetările procurorilor continuă în acest caz pentru a identifica toate persoanele implicate și pentru a stabili întreaga activitate infracțională a grupării, precum și prejudiciul cauzat de aceasta.

Îşi dă salariul săracilor

Un consilier județean oferă salariul primit de la CJA familiilor sărace din Nădlac.

ARAD. „Ajută-mă să-i ajut!!!". Asta cere consilierul județean Mircea Onea, locuitorilor din Nădlac, orașul în care alesul locuiește. Onea a hotărât să ajute lunar persoane încercate greu de viață din localitatea de graniță și le cere ajutor nădlăcanilor pentru a identifica aceste cazuri. Anunțul a fost postat pe un site de socializare de pe internet. „M-am implicat în administrație considerând că e normal să încerc să ajut Nădlacul într-o perioadă dificilă. Prin votul nădlacanilor și nu numai, am fost validat consilier județean. Sper să fie un câștig pentru orașul nostru. Am decis ca indemnizația obținută la Consiliul Județean Arad să o donez nădlăcanilor care au cu adevărat nevoie de ajutor. Nu este o sumă foarte mare, aproximativ 500 lei pe lună", spune consilierul.

Familii nevoiașe

Acesta susține că va căuta familii care au, cu adevărat, nevoie de sprijin. „Cred că merită să ajutăm persoanele în vârstă, fără venituri, copiii din familii defavorizate, bolnavii cu boli grave etc. Banii nu vor fi încredințați direct acestor persoane. Voi achita utilitățile, respectiv curent, apă, gaz, lemne de foc, voi achiziționa rechizite și haine pentru copii sau voi cumpăra medicamente pentru bolnavi", a anunțat Mircea Onea.

Iar pentru a identifica posibilii beneficiari, consilierul a dat și startul unui concurs pe internet: „Lunar, persoana care va fi susținută de voi cel mai mult, va beneficia de acest sprijin", și-a anunțat Onea prietenii de pe pagina de socializare. Gestul alesului județean nu poate fi interpretat decât ca un gest de umanitate, acum, în prag de sărbători. Pare a fi gestul omului care are de unde (Mircea Onea este directorul unei societăți din Nădlac) și vrea să dea și celor nevoiași. **JA-A.G.**

Mircea Onea FOTO: JA

Poliţia vă controlează cu etilotestul

În perioada sărbătorilor de iarnă 2012-2013, polițiștii rutieri vor efectua mai multe controale în trafic.

Cu fiola la control FOTO: FAN

ARAD. În cadrul acestor acțiuni, toți șoferii care vor fi opriți de polițiștii rutieri vor fi testați cu aparatul etilotest.

Potrivit IGPR, această perioadă de timp, aleasă pentru intensificarea controalelor rutiere, a avut la bază experiența anilor anteriori, când s-a constatat că în perioada sărbătorilor de iarnă există tentația de a consuma băuturi alcoolice și de a conduce apoi autovehicule.

Pentru a preveni accidentele rutiere produse pe fondul consumului de alcool, Poliția Rutieră recomandă tuturor șoferilor să nu conducă dacă au consumat băuturi alcoolice,

Închisoare pentru alcool la volan

„Pe lângă posibilitatea producerii unui accident rutier, șoferii care conduc sub influența băuturilor alcoolice trebuie să știe că riscă și închisoarea de la unu la cinci ani, aceasta fiind sancțiunea prevăzută de lege pentru cei depistați în trafic cu o îmbibație alcoolică de peste 0,8 g/l alcool pur în sânge. De asemenea, pe timpul cercetării, permisul este reținut fără drept de circulație. Consumul de alcool este incompatibil cu conducerea autovehiculelor, pe lângă faptul că este interzis de lege, constituie un important factor de risc pentru șofer, pasageri și ceilalți participanți la trafic, crescând șansele de implicare într-un accident rutier", spun polițiștii. Reprezentanții Poliției Rutiere mai adaugă faptul că „de cele mai multe ori, conducătorii auto aflați sub influența alcoolului comit frecvente încălcări ale normelor de circulație, conduc cu viteză excesivă, se angajează în depășiri neregulamentare sau execută în mod periculos virajele. Pentru a conduce în siguranță, șoferul trebuie să își păstreze starea de atenție, să reacționeze rapid, să vadă clar și să aprecieze corect distanța și viteza. Alcoolul afectează claritatea vederii, judecata, timpul de reacție, echilibrul și capacitatea de a vorbi. Când aceste funcții sunt afectate, probabilitatea unui accident crește". **JA – I.C.**

Mii de misiuni pentru jandarmi

ARAD. Nu mai puțin de 5.964 de misiuni au executat jandarmii arădeni în anul 2012. Fie că a fost vorba despre manifestări electorale, cultural artistice, religioase sau promoționale, sportive, pe timpul vizitelor oficiale și misiunile de asigurare a ordinii publice la instanțele judecătorești, jandarmii au fost prezenți la datorie.

Potrivit bilanțului, în ceea ce privește menținerea ordinii publice au fost desfășurate 2.748 de misiuni, prin sistemul patrulelor mixte și al patrulelor de jandarmi. Pe timpul desfășurării misiunilor pe linia ordinii publice au fost constatate 457 de infracțiuni fiind depistați 456 de autori, a fost prins un urmărit internațional și 4 urmăriți național. Reprezentanții Jandarmeriei au declarat că în 2012 jandarmii arădeni „au aplicat 2.626 de sancțiuni contravenționale în valoare de 935.810 de lei și au fost confiscate bunuri în valoare de 176.212 de lei".

Pentru anul 2013 Inspectoratul de Jandarmi Județean Arad și-a propus creșterea eficienței misiunilor de menținere și asigurare a ordinii publice pentru creșterea gradului de siguranță a cetățenilor. **JA – I.C.**

Sport

„La FRF am fost întrebaţi dacă am văzut ceva suspect la meciul de la Turda"

Dorin Stana, director de organizare la UTA

5

meciuri sunt anchetate de UEFA, fiind suspectate de trucare a rezultatului final. În afară de Arieşul Turda - UTA (2-1), pe lista forului fotbalistic european se mai află partidele FC Botoşani - FC Snagov (5-0), Steaua II - FC Snagov (4-2), Callatis Mangalia - Viitorul Constanţa (1-5), plus una despre care nu se vorbeşte încă.

Pe tabloul principal de la „Mondiale"

HYDERABAD. Arădeanca Bernadett Balint s-a calificat pe tabloul principal al probei de simplu a CM de tenis de masă pentru juniori din India. Reprezentanta CSM Arad a câştigat grupa a şasea a calificărilor, depăşindu-le pe indianca M. Bhandarkar, scor 4-3 (-4, -10, 3, 10, -6, 5, 8), şi pe americanca P. Jha, scor 4-3 (5, -9, 7, 12, -5, -9, 8). În proba de dublu feminin, Balint face pereche cu Roxana Istrate.

JA – D.L.

La fileu FOTO: FAN

Liderul, vizită la ProVolei Arad

ARAD. Campionatul ligii secunde de volei masculin a ajuns la a doua etapă a returului, arădenii de la ProVolei UVVG primind vizita liderului serei de vest, LSP Bihorul Oradea. Cum bihorenii au un singur insucces în actuala stagiune, „un set câştigat ar fi precum o victorie", afirmă antrenorul arădenilor Radu Sabău. Disputa dintre ProVolei, echipă clasată pe locul 6, cu 12 puncte, şi bihoreni are loc sâmbătă, de la ora 12.30, la sala de sport a Şc. Gim. „A. Iancu". Tot în aceeaşi locaţie, duminică (ora 12.30) este programat un meci de juniori, între ProVolei şi CSŞ Blaj.

JA – D.L.

A acceptat oferta nemţilor

Preşedintele UTA-ei spune că a fost de acord cu tot ce a propus Iulian Olaru, reprezentantul investitorilor germani.

Laso et comp. Vor încăpea, totuşi, pe mâna investitorilor germani? FOTO: C. ANDRA

ARAD. A refuzat să iasă în faţă cu declaraţii, dar acum a pus piciorul în prag. Preşedintele Catanzariti a decis să vorbească despre negocierile cu misterioşii investitori germani, care nici acum nu s-au arătat la faţă. Cel mai important aspect este acela că preşedintele UTA-ei nu a cerut nicio sumă drept despăgubire, ci a acceptat ceea ce i s-a propus.

„Nu am cerut bani"

Din capul locului, italianul a spus că a discutat doar cu Iulian Olaru şi a acceptat oferta pe care acesta i-a pus-o pe masă. „Primul contact a fost acum trei săptămâni, când domnul Olaru mi-a spus că există interes pentru cumpărarea UTA-ei. După aceea am fost informat despre oferta investitorilor reprezentaţi de dânsul şi am acceptat din capul locului tot ce au propus. Nu am cerut niciun ban, este fals că am pus condiţia să-mi recuperez 200.000 de euro. Eu am acceptat tot ce au propus ei, nu am pus condiţii" - spune Catanzariti.

Aşteaptă ofertă oficială

Pe de altă parte, şeful „Bătrânei Doamne" tot aşteaptă să-i vadă la faţă pe cei care vor să cumpere clubul. „Nu ştiu mai mult decât ştiţi şi voi dacă vin sau nu la Arad. Eu îi tot aştept, căci ne-am înţeles deja, după cum am mai spus. Să vină şi să semnăm actele, sunt cel mai bucuros dacă acest club o va duce mai bine, căci doar eu ştiu cum am reuşit până acum, cum am ţinut această echipă. Din păcate, nimeni nu m-a anunţat că nemţii vin la Arad. Măcar să trimită o adresă oficială pe adresa clubului, ca şi la orice afacere serioasă. Eu aştept, însă cât? Căci dacă nu se materializează nimic, trebuie să continui, e nevoie să lucrez la variantele de strategie ale clubului" - a mai declarat Catanzariti.

Datoriile la stat

Giovanni Catanzariti a vorbit şi despre datoriile la fisc acumulate de actuala societate: „Hai să fim serioşi! Sunt vreo 200.000 de euro, care se pot eşalona pe cinci ani. Nu sunt nici bani mulţi, iar dacă vrei să cumperi, intră în calcul şi activul şi pasivul. Nu cred că datoriile la stat sunt o mare problemă, se poate găsi o cale pentru ca ele să nu preseze".

Nemţii plătesc tot

Un aspect foarte important este acela că investitorii germani ştiu cum stau lucrurile la UTA. „Nu este adevărat dacă se spune că ei nu ştiu în ce situaţie se află clubul. Investitorii nemţi au fost informaţi până şi de restanţele financiare pe care le avem la jucători şi au spus că plătesc. Deci, sunt bine informaţi despre toate problemele. Inclusiv despre procesul în derulare, cu privire la insolvenţa lui FCM UTA" - a punctat italianul.

LEO SFÂRA
leo.sfara@informmedia.ro

UEFA o anchetează pe UTA pentru „blat"

Preşedintele Catanzariti nu-şi aduce aminte de ceva necurat, iar antrenorul Roland Nagy a dat cu subsemnatul la FRF.

Roland Nagy & Giovanni Catanzariti FOTO: JA

ARAD. FRF s-a sesizat după ce Interpol România a trimis date la UEFA, după acest meci. Iar oficialii UTA-ei au fost convocaţi pentru a oferi relaţii despre ceea ce s-a produs la Turda. Asta s-a întâmplat exact după meciul pierdut la Petrolul Ploieşti, cu 3-2, portarul Smaranda spunând că a fost contactat de oficiali ai formaţiei gazdă. Separat de acest meci, Roland Nagy şi Dorin Stana au răspuns la o listă de întrebări faţă de meciul Arieşul Turda - UTA, scor 2-1.

„Nu am văzut nimic suspect la acel meci. Golul decisiv a fost marcat din penalty, unul indiscutabil, făcut de Mihuţ. Nu ştiu dacă a fost făcut voit sau nu. Am şi spus la FRF că nu am nicio dovadă că a fost ceva necurat. Nu pot să-mi dau cu presupusul dacă nu am dovezi. A fost o înfrângere ca oricare alta, din punctul meu de vedere. Dar, dacă se găsesc vinovaţi, atunci să plătească" - ne-a declarat Roland Nagy.

Celălalt „luat la întrebări" de FRF a fost Dorin Stana, directorul de organizare de la UTA. „Am fost întrebat dacă am văzut ceva dubios, dacă mi s-a părut că a fost ceva în neregulă la meciul de la Turda. Sincer să spun, nici acum, dacă mă mai gândesc o dată, nu-mi pot explica cum de acest meci a ajuns în atenţia organelor de anchetă" - a spus Stana.

În fine, preşedintele Giovanni Catanzariti nu are nici el prea multe date. „Dacă ar fi să fie ceva dubios e acel 3-0 de la Turda, când antrenorul Roland Nagy a vrut să plece de la meci la pauză. Nu-mi aduc aminte de acest 2-1, doar că meciul a fost unul frumos, iar pe final de meci puteam egala, prin Pecarov, iar apoi Bălgrădean a salvat un gol, de 3-1, la ultima fază a partidei. Nu am primit nimic oficial la club, nici de la FRF, nici de la Interpol şi nici de la UEFA" - ne-a declarat Catanzariti.

Aşadar, cei de la UTA sunt târâţi într-un nou scandal, dar acum unul serios, de trucare a unui meci. Oficialii „Bătrânei Doamne" nu recunosc nimic, dar lucrurile sunt cât se poate de clare şi serioase. Va fi interesant cum se va finaliza acest caz.

JA – L.S.

Mătură tot în Liga Europei Centrale

PRAGA. Univ. Goldiş ICIM Arad a câştigat pe terenul slovacelor de la Spisska Nova Ves, scor 84-59, asigurându-şi calificarea matematică în Final Four-ul Ligii Europei Centrale (CEWL).

Antrenorii Dan Moraru şi Cristina Ciocan au folosit întregul lot deplasat în Slovacia, nouă fete punctând pe tabelă: LaPlante 17, Risper 12, Wirth 11, Brosovszky 10, Bartee 9, Milovanovic 9, Cr. Cutaş 6, Mercea 6 şi Crăciun 4. „A fost destul de greu la început, dar odată ce ne-am organizat în apărare, am reuşit să ne distanţăm la mijlocul sfertului doi, pentru ca în sfertul trei să continuăm cu o defensivă extraordinar de precisă, ca dovadă am primit doar şase puncte. În sfertul patru au jucat şi celelalte fete, iar per total mă pot declara mulţumit. Practic, ne-am asigurat calificarea şi matematic", a declarat antrenorul Dan Moraru.

Arădencele au obţinut astfel al patrulea succes din CEWL, toate partidele dovedindu-se „floare la ureche" pentru puternica grupare arădeană, ce va fi prezentă la turneul final din perioada 23-24 februarie 2013, unde va încerca să cucerească al doilea trofeu, după cel obţinut, la Arad, în 2011.

JA–D.L.

Jennifer Risper FOTO: FAN

JURNAL ARĂDEAN

Adrian Mutu FOTO: FAN

Al treilea gol pentru Adi Mutu

FOTBAL. Atacantul Adrian Mutu a marcat un gol în meciul câştigat de Ajaccio, scor 2-0, pe teren propriu, în faţa echipei Reims, în etapa a XVII-a a campionatului Franţei. Mutu, care a fost jucat până în minutul 70, a marcat în minutul 30 şi a primit un cartonaş galben în minutul 50, celălalt gol fiind înscris de Tacalfred, în minutul 77, în propria poartă. Este al treilea gol reuşit de internaţionalul român de când activează în Ligue 1, dar primul în faţa propriilor suporteri.

SURSA: MEDIAFAX

Carlos Dunga FOTO: FAN

Antrenor nou la Internacional

FOTBAL. Fostul selecţioner al Braziliei, Carlos Dunga, a fost numit, miercuri, în funcţia de antrenor al echipei Internacional Porto Alegre, a anunţat clubul brazilian.

Fostul mijlocaş, în vârstă de 49 de ani, nu a mai antrenat nicio echipă de la demisia din funcţia de selecţioner, după Cupa Mondială din 2010 şi este pentru prima oară când se ocupă de pregătirea unei formaţii de club. Durata contractului său nu a fost dezvăluită. El îi succede în funcţie lui Fernandao, demis luna trecută. **SURSA: MEIDAFAX**

Încă patru ani la FC Barcelona

FOTBAL. FC Barcelona a anunţat pe site-ul oficial, că a ajuns la un acord cu Cristian Tello în privinţa prelungirii contractului. Noua înţelegere este valabilă până la 30 iunie 2016. Tello având o clauză de reziliere de 10 milioane de euro.

Cele două părţi vor semna luni noul contract.

Cristian Tello (21 de ani) s-a format la FC Can Rull (1999-2002), iar apoi juniorii de la FC Barcelona (2002-2007), după care a fost legitimat la Espanol, timp de două sezoane.

În vara anului 2010, el a revenit la FC Barcelona, fiind cooptat în lotul B al clubului catalan. Tello a debutat în prima echipă a grupării din Barcelona la 8 noiembrie 2011, la un meci din Cupa Spaniei, în care a şi înscris.

SURSA: MEDIAFAX

Niculescu, audiat la DIICOT

Claudiu Niculescu a fost audiat timp de peste patru ore la DIICOT Cluj în dosarul transferurilor.

În prezent, Claudiu Niculescu antrenează FC Bihor FOTO: FAN

FOTBAL. Fostul jucător şi antrenor al „U“ Cluj Claudiu Niculescu a fost audiat, joi, la DIICOT Cluj, timp de peste patru ore, ca martor în dosarul privind prejudicierea clubului de fotbal „U“ Cluj cu 11 milioane de euro prin transferul unor jucători, el nedorind să facă declaraţii despre caz. La ieşirea de la audieri, el a afirmat că a primit înştiinţare, s-a prezentat de bunăvoie la DIICOT şi nu are alte declaraţii de făcut.

Citat ca martor

Claudiu Niculescu, fost jucător şi fost antrenor al „U“ Cluj, în prezent antrenor al FC Bihor din Liga a II-a, a fost citat în calitate de martor în dosarul privind prejudicierea clubului de fotbal „U“ Cluj cu 11 milioane de euro prin transferul unor jucători de la acest club la Petrolul Ploieşti. Conform unor surse din rândul anchetatorilor, în perioada următoare urmează să fie audiaţi fotbalişti de la Petrolul Ploieşti.

Prejudiciu de 11 milioane euro

Direcţia de Investigare a Infracţiunilor de Criminalitate Organizată şi Terorism (DIICOT) informa că, în perioada mai-septembrie 2012, persoane din cadrul SC Fotbal Club Universitatea Cluj SA au acţionat în scopul obţinerii unor beneficii financiare substanţiale prin transferarea, cu titlu gratuit, a 15 jucători de fotbal către SC Fotbal Club Petrolul SA.

Poliţia Română preciza că sportivii sunt înregistraţi la noul club, figurând cu o valoare de transfer ridicată, unul dintre ei fiind transferat deja la un al treilea club sportiv contra unei sume apreciate la 250.000 de euro. Astfel, se estimează că, prin această modalitate, clubul sportiv din Cluj a fost prejudiciat cu aproximativ 10,95 milioane euro (45.225.000 RON), arăta Poliţia Română.

Percheziţii

În 14 noiembrie, în baza autorizaţiilor emise de Tribunalul Cluj, poliţiştii Brigăzii de Combatere a Criminalităţii Organizate Cluj-Napoca şi procurorii DIICOT - Serviciul Teritorial Cluj au făcut două percheziţii la sediile a două cluburi sportive, informa Poliţia Română. Percheziţiile au vizat ridicarea unor înscrisuri şi documente, precum şi identificarea tuturor persoanelor implicate şi a participaţiei acestora, într-un caz de delapidare. Concret, în 9 octombrie, poliţiştii Brigăzii de Combatere a Criminalităţii Organizate Cluj-Napoca-Serviciul de Combatere a Finanţării Terorismului şi Spălării Banilor s-au sesizat din oficiu cu privire la existenţa în cadrul unui club sportiv din judeţul Cluj a unui grup infracţional organizat ce a acţionat în vederea delapidării clubului.

Cauza a fost înaintată la DIICOT-Serviciul Teritorial Cluj pentru competentă soluţionare.

SURSA: MEDIAFAX

„Unii jucători m-au dezamăgit”

FOTBAL. Tehnicianul Jose Mourinho s-a declarat nemulţumit de prestaţia unor jucători după eşecul Realului în Cupă. „Evident, unii jucători m-au dezamăgit. (...) Alţii au fost exemplari, ca Varane, care chiar şi accidentat a rămas pe teren. Accidentat, el a făcut mai mult decât alţii care nu erau accidentaţi”, a spus Mourinho. Raphael Varane, titular miercuri, a rămas pe teren după ce s-a accidentat, deoarece Mourinho făcuse toate schimbările.

Real Madrid a fost învinsă, miercuri, în deplasare, cu scorul de 2-1 (0-0), de Celta Vigo, în prima manşă a optimilor de finală ale Cupei Spaniei.

Golurile au fost marcate de Bermejo ‘55 şi Bustos ‘77, respectiv Ronaldo 86.

SURSA: MEDIAFAX

Jose Mourinho FOTO: FAN

Chelsea s-a calificat în finală

FOTBAL. Echipa engleză Chelsea Londra, câştigătoarea Ligii Campionilor 2012, s-a calificat în finala Campionatului Mondial al cluburilor, după ce a învins, joi, la Yokohama, cu scorul de 3-1 (1-0), formaţia mexicană Monterrey (campioana Concacaf), în semifinalele competiţiei.

Golurile învingătorilor au fost înscrise de Mata ‘17, Torres ‘46 şi Darvin ‘48 (autogol). Pentru Monterrey a marcat De Nigris, în minutul 90+1.

Chelsea va întâlni în finala ce se va disputa duminică, la Yokohama, echipa braziliană Corinthians, câştigătoarea Copei Libertadores.

SURSA: MEDIAFAX

Cel mai bun pilot al sezonului

FORMULA 1. Vicecampionul mondial Fernando Alonso (Ferrari) a fost votat cel mai bun pilot al sezonului 2012 de către managerii echipelor de Formula 1. Alonso, care a pierdut titlul mondial în favoarea lui Vettel pentru numai trei puncte, a câştigat detaşat în sondajul efectuat de revista britanică Autosport.

Autosport le-a cerut managerilor echipelor să desemneze primii zece piloţi în opinia lor, iar aceştia au primit un punctaj similar cu cel acordat de FIA în Campionatul Mondial de Formula 1.

Votul a fost secret şi opt dintre cei 12 manageri l-au “văzut” pe Alonso cel mai bun pilot în 2012. Spaniolul a mai ocupat primul loc în această anchetă în 2010, când de asemenea a pierdut titlul mondial la ultima cursă a sezonului. Primele zece locuri în clasamentul întocmit de Autosport: 1. Alonso (Ferrari) 269 de puncte; 2. Vettel (Red Bull) 198; 3. Hamilton (McLaren-Mercedes) 177; 4. Raikkonen (Lotus-Renault) 176; 5. Button (McLaren-Mercedes) 104; 6. Webber (Red Bull) 66; 7. Hulkenberg (Force India) 50; 8. Rosberg (Mercedes) 30; 9. Perez (Sauber) 30; Massa (Ferrari) 27. **SURSA: MEDIAFAX**

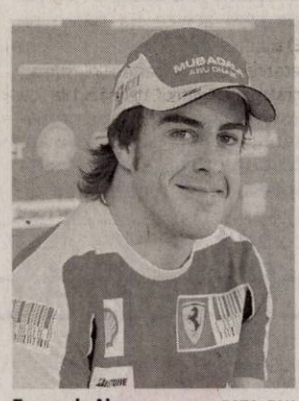

Fernando Alonso FOTO: FAN

Kim Clijsters FOTO: FAN

Kim Clijsters a pus racheta în cui

TENIS. Kim Clijsters, fostă număr unu mondial, a învins-o pe americanca Venus Williams, scor 6-3, 6-3, într-un meci demonstrativ disputat miercuri, la Anvers, la care au asistat 13.000 de spectatori.

Clijsters, care a jucat ultimul său meci oficial în luna august, la US Open, îşi dorea să îşi încheie cariera în faţa publicului din ţara sa, Belgia. Numeroase personalităţi, între care şi prinţul Philippe, moştenitorul tronului, au fost prezente la eveniment, pentru a saluta una din cele mai mari campioane din istoria sportului belgian. „Nu am avut niciun regret când mi-am încheiat cariera în 29 august, la US Open, şi nu am nici acum. În viaţa mea nu există doar tenisul. Îmi place să gătesc, să mă ocup de grădină, să citesc, să redecorez casa, să împodobesc pomul de Crăciun, să alerg”, a spus Clijsters.

Câştigătoare a patru titluri de Grand Slam (US Open 2005, 2009, 2010, Australian Open 2011) şi a 41 de turnee WTA, Clijsters a jucat miercuri pentru scurt timp şi la dublu, alături de Amelie Mauresmo, împotriva unui cuplu format din Venus Williams şi Kirsten Flipkens. **SURSA: MEDIAFAX**

FC Sao Paulo a câştigat Cupa Sud-Americană

Meciul a fost pigmentat cu incidente între jucători FOTO: FAN

FOTBAL. Echipa braziliană FC Sao Paulo a câştigat Cupa Sud-Americană, după o manşă secundă a finalei cu Tigre oprită înainte de repriza a doua, la scorul de 2-0 (goluri Lucas Moura ‘23, Osvaldo ‘28), formaţia argentiniană refuzând să reia jocul şi plângându-se de violenţa poliţiei din Brazilia.

Acest incident survine la două săptămâni după tragerea la sorţi a Cupei Confederaţiilor, competiţie care va avea loc în perioada 15-30 iunie 2013, în Brazilia.

Potrivit fotbalistului echipei Tigre, Lucas Orban, poliţia ar fi intrat în vestiar la pauză şi ar fi lovit jucătorii, după ce unul fusese chiar ameninţat cu arma de forţele de ordine. „Agenţii de securitate din Sao Paulo au intrat, ne-au lovit cu bastoanele, au scos un revolver şi l-au îndreptat spre portarul Damian Albil. Apoi, poliţia a venit şi a început să ne lovească”, a spus Orban. Mijlocaşul Martin Galmarini a declarat că „toată lumea era înarmată” şi că agenţii de pază din Sao Paulo i-au aşteptat pe jucători la intrarea în vestiar şi i-au ameninţat cu armele. Un responsabil al poliţiei militare braziliene, comandantul Gonzaga, a negat acuzaţiile fotbaliştilor. El a menţionat că atunci când poliţia a intervenit era o bătaie generală între agenţii de pază de la stadion şi jucătorii şi staful echipei Tigre.„Nimeni nu era înarmat. Au fost răniţi de ambele părţi”, a adăugat el.

Arbitrul chilian Enrique Osses a oprit definitiv meciul după ce argentinienii de la Tigre au refuzat să reia jocul după pauză, iar Confederaţia sud-americană (Conmebol) a înmânat trofeul echipei Sao Paulo. În tur, la 5 decembrie, Tigre şi Sao Paulo au terminat la egalitate, scor 0-0.

SURSA: MEDIAFAX

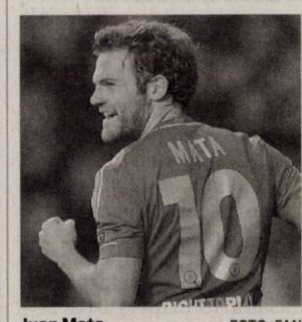

Juan Mata FOTO: FAN

Mai multe goluri ca Messi?

FOTBAL. Purtătorul de cuvânt al Federaţiei Zambiene de Fotbal, Eric Mwanza, a declarat că fostul jucător zambian Godfrey Chitalu a marcat mai multe goluri decât argentinianul Lionel Messi într-un an calendarisitc.

Oficialul zambian a precizat că Godfrey Chitalu a marcat 107 goluri în perioada 23 ianuarie - 10 decembrie 1972, 49 în campionat şi 58 în meciuri internaţionale.

Godfrey Chitalu a devenit selecţionerul naţionalei Zambiei şi a decedat în 1993, în urma accidentului aviatic din Gabon în care şi-au pierdut viaţa jucătorii naţionalei zambiene, precum şi preşedintele federaţiei din acea perioadă.

SURSA: MEDIAFAX

Cele mai bune filme din 2012

TOP. Revista Rolling Stone a alcătuit topul celor mai bune 10 producții cinematografice din anul 2012. Printre filmele incluse în top se numără "Les Misérables" și "The Dark Knight Rises". Lungmetrajul "The Master", regizat de cineastul Paul Thomas Anderson, este cel mai bun film al anului 2012, afirmă editorii revistei Rolling Stone. Filmul "The Master", despre care presa de specialitate afirmă că este inspirat din viața fondatorului Bisericii scientologice, Ron Hubbard, a fost lăudat de majoritatea criticilor de cinema. Actorul Joaquin Phoenix interpretează în acest film rolul unui veteran din Al Doilea Război Mondial, alcoolic și cu moralul "complet în derivă", care își găsește consolarea într-un cult religios condus de un lider carismatic, interpretat de Philip Seymour Hoffman. Românul Mihai Mălaimare Jr. a lucrat ca director de imagine pentru acest lungmetraj. Pe locul al doilea în lista întocmită de editorii revistei Rolling Stone se află thrillerul de acțiune "Zero Dark Thirty", iar poziția a treia a revenit dramei cu accente mistice "Beasts of the Southern Wild", informează contactmusic.com. Peliculele "Lincoln" și "Argo" ocupă locurile al patrulea, respectiv al cincilea pe această listă. Topul 10 al celor mai bune filme ale anului 2012 este completat, în ordine, de lungmetrajele "Silver Linings Playbook", "Life of Pi", "Les Misérables", "Moonrise Kingdom" și "The Dark Knight Rises". În 2011, editorii revistei Rolling Stone au desemnat lungmetrajul "Drive", cu Ryan Gosling în rolul principal, drept cel mai bun film al anului.

D-ALE ACTORILOR

CEA MAI DORITĂ FEMEIE

Prima. Jennifer Lawrence (22 de ani) a fost desemnată cea mai dorită femeie din lume, potrivit unui sondaj internațional realizat de site-ul AskMen.com. Ea a reușit să surclaseze colege de breaslă mult mai cunoscute și să ocupe primul loc în top, deși anul trecut s-a situat abia pe poziția 47 în același clasament. Jennifer a fost în urmă cu câteva luni iubita românului Sebastian Stan, însă aventura lor s-a destrămat după ce actorul a pus ochii pe altcineva.

PĂRĂSITĂ DE IUBIT

Dezamăgire. Actrița Demi Moore (50 ani), trece din nou printr-o dezamăgire în dragoste. Tânărul său iubit, Vito Schnabel (26 ani), cu care se afișa de câteva săptămâni, a hotărât să pună capăt relației. Vito a fost deranjat de comportamentul pe care l-a avut actrița la o petrecere ce a avut loc în Miami, când a dansat pe canapele și a flirtat toată seara cu cântărețul Lenny Kravitz, care, la un moment dat, părea chiar stânjenit de comportamentul actriței.

DISTRUSĂ DE TRISTEȚE

Pierdere. Miley Cyrus trece prin momente foarte dificile și le-a împărtășit durerea fanilor săi de pe Twitter. Cățelușa ei, Lila, a murit, iar golul lăsat de prietena necuvântătoare este greu de suplinit. „Nu am fost niciodată atât de îndurerată. Inima nu mi-a fost vreodată atât de zdrobită...Lila, «fetița» mea, a murit. Nu pot să dorm, mi-e dor de «fetița» mea. Aș vrea să nu mă mai simt așa."

PLÂNGE TOT TIMPUL

Terapie. Gwyneth Paltrow recunoaște că este o persoană plângăcioasă și a fost nevoită să apeleze la ședințe de terapie. Deși este mamă a doi copii, susține că este foarte emotivă: „Plâng tot timpul. Am plâns în urmă cu o jumătate de oră. Sunt o plângăcioasă. Cred că plâng de tristețe sau din cauza nesiguranței." Actrița a mai spus că are un plus de empatie pentru Moses, băiețelul ei de șapte ani, pentru că a suferit de depresie postpartum după ce l-a născut.

BOX OFFICE ROMÂNIA

→	**1. MEREU ÎN OFFSIDE** (1 SĂPT.)	13.912	259.098,38
↓	**2. CINCI EROI DE LEGENDĂ** (2 SĂPT.)	43.012	801.018,77
→	**3. ATLASUL NORILOR** (3 SĂPT.)	77.141	1.421.834,27
→	**4. OMUL CU PUMNI DE FIER** (1 SĂPT.)	9.831	189.168,02
↓	**5. SAGA AMURG: ZORI DE ZI - PARTEA II** (4 SĂPT.)	278.841	4.585.326,68
→	**6. HOȚUL DE CUVINTE** (1 SĂPT.)	6.186	122.986,20
↓	**7. JAF CONTRA CRONOMETRU** (2 SĂPT.)	21.113	389.748,04
↓	**8. HO HO HO 2: O LOTERIE DE FAMILIE** (3 SĂPT.)	34.749	534.476,80
↓	**9. CATEGORIA GREA ÎN ACȚIUNE** (3 SĂPT.)	29.750	501.547,00
↓	**10. 007: COORDONATA SKYFALL** (7 SĂPT.)	297.564	5.249.399,00

The Hobbit: An Unexpected Journey

O călătorie neașteptată

„Hobbitul" te poartă într-un loc magic, populat cu creaturi ciudate, hidoase sau amuzante, dar care te cuceresc pe loc.

FANTASTIC. Aventura următoare călătoria personajului principal Bilbo Baggins, care ia parte la o expediție de proporții epice, pentru a redobândi de la fiorosul dragon Smaug regatul pierdut al gnomilor, Erebor. Abordat pe nepusă masă de vrăjitorul Gandalf cel Sur, Bilbo se alătură unui grup de treisprezece gnomi, conduși de legendarul războinic Thorin Scut de Stejar. Călătoria lor îi va purta în Țara Pustietății, pe tărâmuri înșelătoare, pline de goblini, wargi, orci, și vrăjitori.

Deși ținta lor se află la răsărit, către Muntele Singuratic, ei trebuie mai întâi să treacă prin tunelurile goblinilor, unde Bilbo o întâlnește pe creatura care îi va schimba viața pentru totdeauna... Gollum. Singur cu Gollum pe malurile unui lac subteran, neștiutorul Bilbo Baggins nu doar că descoperă în el însuși un curaj și o ingeniozitate care îl surprind și pe el, dar intră și în posesia „prețiosului" inel al lui Gollum, cu calități misterioase și foarte folositoare. Un simplu inel de aur, de care se leagă soarta întregului Pământ de Mijloc într-un mod pe care Bilbo nici nu și-l poate imagina încă.

Preambul la "Stăpânul Inelelor"

Aproape toate biletele pentru spectacolele „Hobbitul: O călătorie neașteptată" din primul weekend sunt rezervate, anunță reprezentanții Forum Film, distribuitorul în România al filmului. Preambul la trilogia „Stăpânul Inelelor", povestea hobbitului Bilbo Baggins este un film incitant, care „învăluie spectatorul și îl poartă din aventură în aventură fără răgaz", explică regizorul Peter Jackson, distins cu premiul Oscar pentru trilogia „Stăpânul Inelelor."

Regia: Peter Jackson, **Cu:** Cate Blanchett, Martin Freeman, Elijah Wood, Ian McKellen, **Gen film:** Aventuri, Fantastic, **Durata:** 166 minute, **Premiera în România:** 14.12.2012

Anna Karenina

Anna Karenina, poveste peste timp

DRAMĂ. Povestea care a traversat vremurile explorează puterea de a iubi. Suntem în 1874, în societatea înaltă din Rusia imperială. Plină de viață, frumoasa Anna Karenina (Keira Knightley) are tot ceea ce-și doresc contemporanii săi: este soția lui Karenin (Jude Law), un oficial de rang înalt căruia i-a născut un băiețel, iar statutul său social este unul la care alții doar pot visa. După ce primește o scrisoare de la fratele său, afemeiatul Oblonski (Matthew Macfadyen), prin care acesta o roagă să vină să-l ajute să-și salveze căsnicia cu Dolly (Kelly Macdonald), Anna pleacă la Moscova. Pe drum face cunoștință cu contesa Vronskaia (Olivia Williams), pe care o condusese la tren fiul său, galantul ofițer de cavalerie Vronski (Aaron Taylor-Johnson). Când Anna îi este prezentată lui Vronski, între cei doi se produce o atracție instantanee care nu poate, și nici nu va fi ignorată.

La casa Vronski vine în vizită și cel mai bun prieten al lui Oblonski, Levin (Domhnall Gleeson), un moșier cu o sensibilitate deosebită, care e îndrăgostit de Kitty (Alicia Vikander), sora mai mică a lui Dolly, pe care o cere de soție, dar Kitty nu are ochi pentru el, ci pentru Vronski. Devastat, Levin se întoarce la moșia lui de la Pokrovskoie, unde se afundă în munca de la fermă. Kitty rămâne și ea cu inima frântă când, la marele bal, vede că Vronski e îndrăgostit de Anna, care, deși e femeie măritată, îi întoarce atențiile tânărului.

Regia: Joe Wright, **Cu:** Keira Knightley, Aaron Taylor-Johnson, Jude Law, **Gen film:** Dramă, **Durata:** 130 minute, **Premiera în România:** 14.12.2012

ARĂDENII SE DISTREAZĂ: **Balul bobocilor la CFR**

aradon.ro

DECESE

Te-ai stins puţin câte puţin sub privirile noastre neputincioase plecând prea devreme dintre noi. Te-am iubit prea mult şi te-am pierdut. Azi nu mai eşti unde erai, dar vei fi întotdeauna în sufletele noastre. Dumnezeu să te odihnească în pace şi linişte scumpul nostru tată, socru, bunic şi soţ

LOVRENCSIK IOSIF (IOJI)

– fost croitor la Artex.

Te vom iubi mereu. Înmormântarea va avea loc duminică, 16 decembrie 2012 ora 14:00, la Cimitirul din Grădişte.

Familia îndoliată

Cu durere în suflet anunţăm trecerea în nefiinţă a celei care a fost mamă, soacră şi bunică

KONSTANTINOVICI LIDIA.

Dumnezeu s-o odihnească în pace! Înmormântarea va avea loc sâmbătă, 15 decembrie 2012, ora 12:00, la Cimitirul Eternitatea din Arad (UTA).

Gabriel, Karla, Corina, Denis

Cu durere în suflet şi nădejdea reîntâlnirii în veşnicii, anunţăm decesul

la vârsta de 86 ani, a mamei noastre

MOŢIU SILVIA.

Înmormântarea va avea loc astăzi, 14 decembrie 2012, ora 14.00 la locuinţa din Şiria, nr. 1570.

Fiii Cornel, Daniel, Mircea Moţiu cu familiile şi fiica Silvia Străin cu familia

---

Cu adâncă durere în suflet, ne despărţim de cea care a fost mătuşa

DUPTA TEODORA,

în vârstă de 76 ani.

Înmormântarea va avea loc, astăzi, 14 decembrie 2012, ora 13.00, la Cimitirul Pomenirea.

Nepoata Dărăgiu Ionela şi familia

CONDOLEANŢE

Suntem alături de colegul nostru Cornel Moţiu, în durerea pricinuită de trecerea la cele veşnice a mamei dragi. Sincere condoleanţe! Dumnezeu s-o odihnească în pace!

Colegii de la Comisariatul Judeţean pentru Protecţia Consumatorilor Arad

Anunţurile de deces se publică GRATUIT!

SERVICII FUNERARE

IN MEMORIAM
NON STOP!
KUKI - servicii funerare complete
Producător de sicrie - oferă sicrie la preţ de producător.
Pentru membrii C.A.R.P. transport gratuit atât în oraş, cât şi în judeţ.
GRATUIT rezolvăm actele la spital, primărie, casa de pensii şi C.A.R.P.
Transport intern şi internaţional.
Accesorii funerare.
Contact: Arad, Str. Mihai Eminescu nr. 4 (în curte), vis-a-vis de Cerbul Albastru.
Telefon: 0257/211929, mobil: 0723-343-964
www.inmemoriamkuki.com
(H-7489281)

Cu durere anunţăm încetarea din viaţă după o lungă suferinţă, a lui

LOVRENCSIK IOSIF

de 56 ani.

Un ultim omagiu din partea surorii Genoveva, cumnatului Tavi şi a nepoţilor

---

Suntem alături de soţia Ica şi fiul Horia, la decesul celui care a fost prietenul şi colegul nostru

dr. ing. HORIA VLAD.

Dumnezeu să-l odihnească în pace!

Promoţia 1974 a Liceului Elena Ghiba Birta

COMEMORĂRI

În data de 16 decembrie 2012 se împlineşte încă un an, al şaptelea, de când sufletul dragului nostru

ing. BALAZS ALEXANDRU-ANDREI

a plecat spre eternitate. Rugăm pe cei care l-au cunoscut să-i acorde o clipă de aducere aminte şi să-i dorească odihnă veşnică şi în pace în Împărăţia Tatălui nostru ceresc!

Mama cu familia îndurerată

Dragă

CRISTI,

s-au scurs 3 ani de durere şi lacrimi, sufletul ne este zdrobit, dorul şi paşii ne poartă zi de zi la mormântul tău cu o lumânare şi o floare căutând dragostea şi mângâierea ta dragul şi iubitul nostru fiu

RUSU CRISTIAN-CĂLIN.

Nu te vom uita niciodată! Dumnezeu să-ţi dea linişte şi odihnă sufletului tău!

În veci nemângâiaţi părinţii Viorel şi Cristina, soţia Claudia şi toţi cei dragi care te-au iubit

---

Cu aceeaşi tristeţe în suflet amintim că a trecut 1 an de la despărţirea de iubitul nostru fiu, tată, socru, frate şi cumnat

MICU GICU FLORIN

şi 9 ani de la despărţirea de iubitul nostru soţ, tată socru şi cumnat

MICU GHEORGHE.

Amintirea lor va rămâne veşnic în inimile noastre. Dumnezeu să-i odihnească în pace! Parastasul de pomenire va avea loc duminică, 16 decembrie, ora 12.00 la Biserica Ortodoxă Şega II (UTA).

Familia

Păstrându-i neştearsă amintirea, aducem un pios omagiu şi recunoştinţă celei care a fost soţie, mamă, bunică şi străbunică

SÂRBU VIOARA-MARIA

din Cuvin,

acum când se împlineşte 1 an de când a plecat de lângă noi, lăsându-ne sufletele îndurerate. Amintiri dragi, durere în suflet, un dor nestins este tot ce ne-a rămas acum, şi-l rugăm pe Bunul Dumnezeu să-ţi odihnească sufletul în cel mai frumos loc din Împărăţia Sa. Parastasul de pomenire va avea loc duminică, 16 decembrie 2012, ora 13,00 la Biserica Ortodoxă din Cuvin.

Familia îndurerată

Timpul care trece nu poate să şteargă durerea ce ai lăsat în urma ta, acum 1 an, dragostea noastră

VIORICA BOTEZAN.

Cu fruntea plecată în faţa tristului mormânt îţi aducem o floare, o lumânare şi o rugăciune către Bunul Dumnezeu să-ţi dea odihnă veşnică! Ai rămas în inimile noastre şi îţi vom păstra vie amintirea chipului tău drag şi a sufletului tău bun. Slujba de pomenire va avea loc sâmbătă, 15 decembrie 2012, ora 12,00 la Catedrala Ortodoxă Veche din Arad.

Soţul Romică şi fiul Călin

Un an de lacrimi şi durere de la pierderea dragului nostru

ENACHE NICOLAIE

(col. ing. în rezervă).

Parastasul de pomenire duminică, 16 decembrie 2012, ora 11,00, la Biserica Ortodoxă din loc. Vinga, jud. Arad. Dumnezeu să-l odihnească în pace!

Soţia

Ieşi tati din mormânt/ Vorbeşte cu noi pe rând/ Noi, plângem la crucea ta/ Că nu te-am putut salva. Se împlinesc 6 săptămâni de când a plecat dintre noi, cel care a fost

COHAN GHEORGHE

din Pecica.

Parastasul va avea loc duminică, 16 decembrie 2012, ora 11,30 la Biserica Ortodoxă Mică (Pecica). Nu te vom uita niciodată.

Familia

Ai lăsat în urmă multe amintiri dragi, multă durere, lacrimi şi un gol imens în suflet. O să te păstrăm veşnic în sufletele noastre, cel care ai fost soţ, tată, socru şi bunic

VOŞNEAC VLADIMIR.

Parastasul de şase săptămâni va avea loc sâmbătă, 15 decembrie, ora 11,00, la Biserica Ortodoxă Şega II - UTA.

Soţia Angela, fiica Doina, nepoata Bianca şi ginerele Iosif

Sâmbătă, 15 decembrie 2012, ora 12,30 la Catedrala Ortodoxă Veche va avea loc parastasul de doi ani pentru cel care a fost scumpul nostru soţ, tată, frate, socru, bunic, verişor şi cuscru

ing.

SCHRAMCO VICTOR-GHEORGHE.

Fam. Schramco

Purtăm în suflet aceeaşi durere şi tristeţe la împlinirea unui an de când a plecat în veşnicie mama, soacra, bunica şi străbunica noastră dragă

DAN CORNELIA

din Bonţeşti.

Nu te vom uita niciodată!

Familiile Dan şi Tomuţa

Publicitate 0257-210.775

Azi, 14 decembrie 2012 se împlinesc 6 săptămâni de la trecerea în eternitate a celui care a fost dragul meu soţ,

col. (rez.)

MUREŞAN PETRU.

Dumnezeu să-l ierte şi să-i dăruiască odihnă veşnică! Parastasul de pomenire va avea loc sâmbătă, 15 decembrie 2012, ora 11,00 la Catedrala Ortodoxă Nouă-Podgoria.

Soţia

Chipul ei senin şi drag, ca şi durerea adâncă stăruie în sufletele noastre. S-au scurs 6 săptămâni de zile triste de când a plecat la cele veşnice iubita noastră soţie şi mamă,

SMĂRĂNDIŢA ŞICLOVAN.

Parastasul se va oficia în 16 decembrie 2012 la Capela Ortodoxă din Pecica. Rugăm ca Dumnezeu să-i dăruiască linişte şi odihnă veşnică!

Soţul Romulus Şiclovan şi fiul Silvestru

Acum când fulgi albi de nea binecuvintează acest pământ, comemorăm pe 15 decembrie 2012 parastasul de 40 de zile, la Catedrala Veche, ora 13:30, pe cel care a fost

veteran de război

SINA GHEORGHE.

Fie ca Cel de sus să-l odihnească în pace. Nu te vom uita niciodată, cel care ai fost un tată, un bunic şi un om minunat.

Fiul Valer, nora Nuţa, copiii Mirabela şi Dorin şi cuscra Maria

---

Acum în prag de Crăciun, cu lacrimi şi durere ne amintim că a trecut un an de la trista despărţire de cel care a fost soţ, tată, bunic şi străbunic

CIOARĂ PETRU.

Parastasul are loc pe 15 decembrie 2012, ora 12:00 în Grădişte. Înlăcrimaţi şi îndureraţi vom colinda la mormântul tău. Dumnezeu să te odihnească în pace!

Soţia Lenuţa, fiica Florica cu soţul, copiii şi nepoţii, fiul Petrică cu soţia, copiii şi nepoata, fiica Neli cu soţul şi copiii

---

Cu aceeaşi tristeţe ca şi în clipele despărţirii anunţăm că se împlineşte 1 an de când a plecat la cele veşnice iubitul nostru soţ, tată, socru, frate, cumnat, bunic şi străbunic

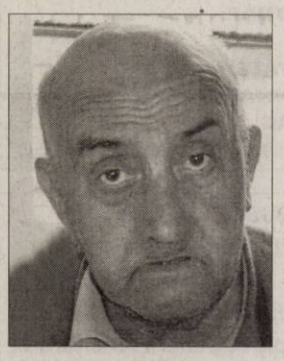

CIOARA PETRU

(născut în Şomoşcheş).

Învăţăm să trăim fără vorba lui bună şi fără a împărtăşii micile noastre bucurii cu el. Îi vom păstra veşnică şi o pioasă amintire. Parastasul va avea loc sâmbătă, 15 decembrie 2012, ora 12:00, la Biserica Ortodoxă din Grădişte.

Soţia Lenuţa, fiul Petrică cu soţia Dana, nepoţii Alex, Marius, Adela, Flavia Ruja cu soţul Gelu cu fiica lor Isea, fratele Florea cu soţia Catiţa din Şomoşcheş

Se împlinesc 2 ani de la plecarea dintre noi a celui care a fost iubitul nostru soţ, tată, socru, bunic, frate şi cumnat

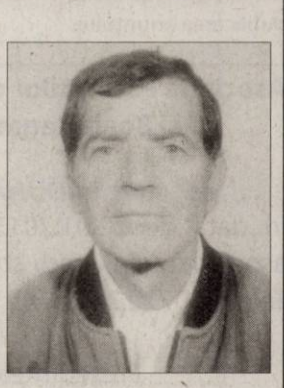

PETRE NAIPEANU.

Nu te vom uita niciodată. Dumnezeu să te odihnească în linişte şi pace dragul nostru! Rugăm pe cei care l-au cunoscut să păstreze un moment de reculegere în memoria lui.

Familia îndoliată

PÂRV IOAN

(Şepreuş)

în data de 15 decembrie se împlinesc 5 ani de la deces;

PÂRV MARIA

(Şepreuş)

în data de 19 decembrie se împlinesc 15 ani de la deces;

PÎRVU FLOARE

(Şepreuş)

în data de 13 decembrie s-au împlinit 4 ani şi opt luni de la deces. Dumnezeu să-i odihnească! Lacrimi şi flori pe tristele lor morminte. Vă vom păstra veşnic în inimile noastre.

Familia

Toţi cei care am avut prilejul să ne bucurăm de dragostea şi prietenia unui suflet mare, numit

BOC TRAIAN GHEORGHE

îi păstrăm o clipă de aducere aminte, şi-i dăruim lacrima recunoştinţei noastre. Comemorarea unui an de la plecarea lui va avea loc sâmbătă, 15 decembrie, ora 12:00, la Biserica Ortodoxă din Grădişte.

Cei care l-au iubit

Cu tristeţe, lacrimi pe obraz şi dorul în suflet, dar şi cu speranţa revederii în lumea de apoi, amintim că se împlinesc 3 ani de când ai plecat în veşnicie, dragul nostru soţ, tată şi socru,

MANCIU IOAN.

Parastasul şi slujba de pomenire vor avea loc duminică, 16 decembrie 2012, ora 12:00, la Biserica Ortodoxă din Gai. Dumnezeu să te odihnească în pace!

Familiile Manciu şi Nemeti

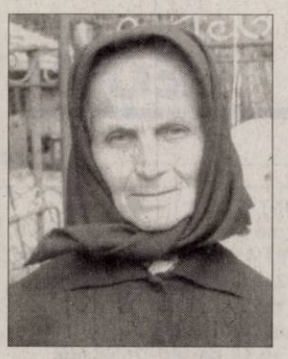

Deşi timpul trece ochii sunt plini de lacrimi iar gândul nostru este mereu la tine. Tristeţe amară, durere adâncă, dor nestins, priviri care te caută mereu de când ai plecat dintre noi în urmă cu 1 an, cea mai iubită mamă şi bunică

BADEA MARIA.

Dumnezeu s-o ierte şi să-i dăruiască odihnă veşnică sufletului ei nobil şi blând!

Veşnic nemângâiaţi, fiica Floare cu familia

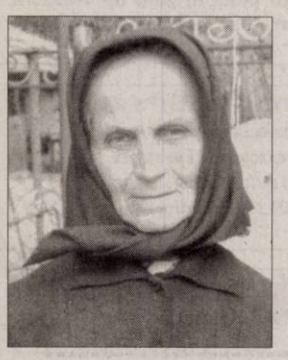

A trecut un an de lacrimi şi dor de când cea care a fost mama noastră şi bunica noastră iubită,

BADEA MARIA

a plecat dintre noi lipsindu-ne de dragostea cu care ne înconjura. Dumnezeu s-o ierte şi să o odihnească în pace!

Veşnic nemângâiaţi, fiul Ted cu familia din America

Ziua de 14 decembrie, zi de lacrimi şi durere de când scumpul meu frate a plecat la Domnul, cel ce a fost

ANDOR DUMITRU

(din Sintea Mare).

Se împlinesc 30 de ani de când vocea lui nu se mai aude decât în inima şi sufletul meu.

A ta soră, Ana (Oniţa)

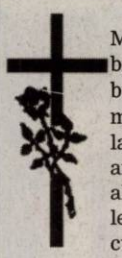

Mâine, 15 decembrie când ar fi trebuit să-ţi urăm „La mulţi ani!" aducem la mormântul tău amintirile noastre, alături de bucheţele de flori stropite cu lacrimi amare. Ne rugăm necontenit pentru odihna ta,

RUS AUREL,

din Şiria – născut în Pilu

şi sperăm că de acolo dintre stele ne veghezi mereu dându-ne putere să mergem mai departe fără tine. Dumnezeu să te aibe în paza Sa!

Soţia Doiniţa, fiica Rodica, fiul Aurel cu soţia Adriana, mama-soacră Doina şi cuscrii Drăgan Constantin şi Viorica din Arad

---

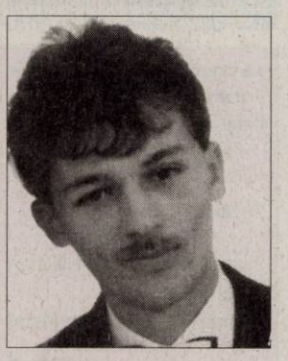

Duminică, 16 decembrie se împlinesc 5 ani de la plecarea bruscă spre eternitate a scumpului nostru fiu, soţ, tată şi frate

GHEORGHIU ADRIAN VASILE.

Te purtăm în sufletele noastre. Parastasul va avea loc duminică, 16 decembrie, ora 10:00, la Biserica din Utviniş. Dumnezeu să te odihnească!

Părinţii Vasile şi Elisabeta şi sora Dana

Deşi timpul trece, ochii ne sunt plini de lacrimi, durere adâncă şi priviri care te caută mereu, iubitul nostru soţ şi tată

POSIRCA AUREL.

Ai fost speranţa noastră, echilibrul familiei noastre. Privirea blândă şi dragostea cu care ne-ai înconjurat rămân o rază de lumină pentru noi. S-au împlinit şase ani de când la umbra crucii tale venim cu sufletul zdrobit căci prea curând ne-ai părăsit. Noi, cei dragi ţie, realizăm că timpul ne adânceşte rana. Te căutăm cu disperare în raza luminii, te plângem cu ploaia, te simţim în adierea vântului. Cu fruntea plecată în faţa tristului tău mormânt, îţi aducem o floare, îţi aprindem o lumânare şi ne rugăm Bunului Dumnezeu să îţi dea odihna veşnică! Ai rămas în sufletele noastre şi vei rămâne aşa, cu chipul tău drag şi sufletul bun! Recunoştinţă celor care îl pomenesc în rugăciuni, îi aprind o lumânare şi îi dăruiesc o clipă de aducere aminte. Dormi în pace suflet blând!

Soţia Iuliana, fiica Adela şi fiul Adrian

Deşi au trecut 10 ani de când ne-am despărţit de cel care a fost un deosebit soţ, tată, socru, bunic

PLEŞCUŢAN LUCA,

te vom purta mereu în sufletele noastre şi aşteptăm clipa revederii.

Fam. Pleşcuţan, Viţelari, Răduţiu

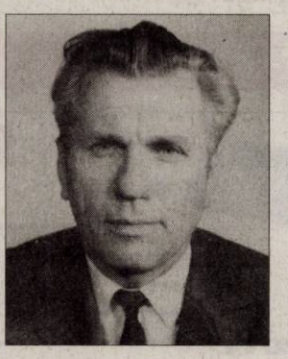

Cu durere în suflet anunţăm că se împlinesc 3 ani plini de dor, tristeţe şi lacrimi de când inima atât de bună şi generoasă a celui care a fost un minunat soţ, tată şi bunic

prof. TIULEA ALEXANDRU

a încetat să mai bată. Slujba de pomenire se va oficia duminică, 16 decembrie 2012, la Biserica Ortodoxă din Sânicolaul Mic. Un buchet de amintiri dragi, gânduri de recunoştinţă ne vor însoţi mereu şi nu te vom uita niciodată.

Soţia Constanţa, copiii Neli, Nelu şi Mircea cu familiile lor

---

Anunţurile de deces se publică GRATUIT!

ANIVERSĂRI

Un cer albastru fără nori, în calea ta să fie, să ai în viaţă numai flori, noroc şi bucurie
DENIS SURANY
la împlinirea celor 10 anişori.
Îţi dorim
La Mulţi Ani!
Familia şi prietenii

Am venit cu mic cu mare/
Să îţi facem o urare/
Acum la aniversare
ALIN GHEORGHIŢĂ
să trăiască/
Visele să-şi împlinească!
La Mulţi ani!
Te pupă familia şi prietenii

Cu ocazia împlinirii unui anişor îi transmitem nepoatei noastre dragi
MELISSA CRISTINA PISTOL
un călduros
La Mulţi Ani,
multă sănătate, fericire, alături de cei dragi.
Bunicii: Maria şi Nicolae Pistol

Dragă
OANA-MARIA
de ziua ta eu îţi doresc tot ceea ce este firesc, un an tu mai împlineşti şi ce-ţi place să primeşti: să iubeşti, să fii iubită şi să trăieşti fericită, să ai şi tu prinţul tău şi să vă iubiţi mereu.
Te iubesc mult, mama Lili

Dragă
OANA-MARIA
din mici crenguţe de cristal, din flori şi din iubire, ţi-am împletit un
„LA MULŢI ANI!",
noroc şi fericire.
Te iubesc mult, tata Nicu şi Blue

Adecco
better work, better life
ANGAJEAZA:
OPERATORI / OPERATOARE PRODUCTIE
MUNCITORI NECALIFICATI
Informatii la sediul firmei:
în ARAD
Str. Nicolae Bălcescu, nr.22
Tel. 0722-500-495
Orar: Luni-Joi
între 10:00 - 16:00
Vineri închis
(176320)

Publicitate: 0257/280.904

Companie transport marfa angajeaza
mecanic auto ,lacatus mecanic experienta minim 1 an.
Cv-ul pe e-mail office@filipspedition.ro,
la sediu : str.Avrig nr.43 , fax 0257 216 657
508994

Leoni Wiring Systems Arad ANGAJEAZA:

Operatori asamblare

Avantaje:
- *Transport asigurat in Judetul Arad*
- *Ore suplimentare platite*
- *Analize gratuite pentru angajare*
- *Asistenta medicala gratuita*
- *Oportunitati de promovare*
- *Pachet de servicii medicale gratuite pentru angajati si familiile acestora la una dintre cele mai moderne policlinici din Arad*

Cerinte minime:
- *Capacitate de integrare intr-un mediu de lucru dinamic*
- *Stare fizica buna, spirit de echipa, disponibilitate de lucru in 3 schimburi*

Cererile de angajare se depun la sediul firmei noastre.

Va rugam trimiteti aplicatiile la adresa: recrutare.arad@leoni.com

LEONI Wiring Systems Arad
Str. 1, no. 11 - Zona Industriala Arad, Jud Arad
Tel: 0257-205146
LEONI
(519788)

Motel CET
Vă aşteaptă cu camere confortabile, băi inviduale, telvizor, parcare gratuită şi tot ce vă face să vă simtiţi ca acasă de la 40 lei/pers.
În restaurantul motelului puteţi organiza evenimente cu un nr maxim de 35 invitaţi la preţuri avantajoase.
Inf. Telefon 0733177990 sau 0257/467503
(513627)

cicor electronic solutions
Companie cu capital elveţian, producătoare de electronică,
ANGAJEAZA:
Lacatus mecanic
Prelucrator prin aschiere, mecanica fina
Montatoare subansamble
NOI VA OFERIM
Un loc de muncă la standard occidental
Salariu de incadrare atractiv, prime lunare
Tichete de masa din prima zi de angajare
Transport gratuit
Pentru a vă alatura echipei noastre, aveţi nevoie de
Îndemânare şi seriozitate
Disponibilitate de a lucra pe 3 schimburi
VĂ AŞTEPTĂM în Arad, Zona Industrială Vest, str.I, nr.10
Cererile de angajare se completeaza la sediul societatii sau trimiteti un CV la adresa de **e-mail HR@systronics.ro sau** la **nr fax 0257.216.733**
Informatii suplimentare la nr de telefon 0257.285.944
(510371)

SC DITRE INTERNATIONAL SRL
Angajeaza:
- **confectionere pt. masina de cusut**
- **operatori calculator masina CNC in fabrica (masini taiat pal si tesatura)**
- **tamplari**
- **tapiteri**
- **muncitori necalificati**
- **incarcat - descarcat**

Oferim: salarii atractive,bonuri de masa,transport gratuit.
Informatii la sediul firmei din Arad,Str. a-III-a,Zona Industriala Vest, Nr. 3, tel . 0257/216610 intre orele 9-14 de luni pana vineri
(500094)

SOCIETATE COMERCIALA CU PROFIL MAROCHINARIE ANGAJEAZA
RESPONSABIL GESTIUNE SI APROVIZIONARE.
REPREZINTA UN AVANTAJ CUNOASTEREA LIMBII ITALIENE SI EXPERIENTA IN ACEST DOMENIU.
TEL : 0257/274060, OFFICE@BBACCESSORIES.RO
508970

RESTAURANTUL HOTELULUI BEST WESTERN CENTRAL
angajeaza
BUCATAR
Cerinte:
- pregatire si experienta in domeniu
- domiciliul in Mun. Arad

AJUTOR BUCATAR
Cerinte:
- pregatire si experienta in domeniu
- domiciliul in Mun. Arad

CV-urile se depun la sediul societatii din Arad, Str. Horia nr. 8
(510618)

SC INTERCITY TRADING SRL
angajează:
>> **AGENT LIVRARI** (şofer);
>> **MAGAZIONER – GESTIONAR**;
>> **AGENT VANZĂRI**;
>> **OPERATOR CONTABILITATE**;
>> **HORTICULTOR SI GRADINAR** (INGRIJITOR PLANTE);
>> **MUNCITOR NECALIFICAT**.
Studii medii. C.V.-ul , personal: str. Lugojului, nr. 2, dupa ora 17.00"
(485555)

Societate austriaca , ***angajeaza***
FUNCTIONAR LOGISTICA(ACHIZITII)
Cerinte obligatorii:
- limba germana; operare PC
CV-urile se trimit prin e-mail: b.ardelean@roco.cc
sau fax : ***0357/422111***
(511844)

aradjob.ro

ANUNŢ
SC *RECONS* S.A. cu sediul în Arad, b-dul Iuliu Maniu, nr. FN, tel: 0257 281 386, fax: 0257 281 458, organizează la sediul societăţii în data de 14.12.2012, ora 11:00 licitaţie deschisă în vederea închirierii spaţiilor cu altă destinaţie decît acea locuinţă, situate în Arad, după cum urmează:
- **C-lea A.Vlaicu, Bl.Z 20/b, ap.34, parter – 76,00 mp;**
- **Str. Lungă FN, clădire depozit P+1, 488,00 mp.**

În caz de neadjudecare, licitaţia se va repeta în fiecare zi de vineri, orele 11:00 la sediul societăţii.
Înscrierea la licitaţie se va face până în ziua de 14.12.12, orele 10:00, iar caietele de sarcini se pot achiziţiona de la secretariatul societăţii.
(507442)

S.C. MASTER AUTO GROUP S.R.L.,
angajează
mecanic cu experienţă
pentru reparaţii autoturisme.
Informaţii la nr. tel. 0722.698.401 sau la sediul firmei pe Calea Radnei nr. 202.
(513171)

ANUNŢ PUBLIC
MORCAN IOAN MARCEL titular al PUZ - **MICROCOMUNITATE DE 5 CASE UNIFAMILIALE** - amplasat în Arad, Cartierul Bujac, str. Orizontului F.N., anunţă publicul interesat asupra **depunerii solicitării de obţinere a avizului de mediu.**
Informaţiile privind conţinutul documentaţiei tehnice a proiectului propus pot fi consultate la sediul APM Arad, str. Splaiul Mureşului F.N., zilnic (orele 8:00-16:00).
Observaţiile publicului se primesc la sediul APM Arad, str. Splaiul Mureşului F.N., în termen de 15 zile de la publicarea anunţului.
(510406)

EVIDENŢIAZĂ-TE!

Talon valabil până în 28 decembrie 2012

Text: **DATA apariţiei:**.....
.....
.....
.....
.....
.....
.....

Date personale:
Nume şi Prenume:
Telefon:
Buletin de identitate:

TALON + PREŢUL CATEGORIEI AFERENTE

Anunţurile se preiau zilnic, la ghişeu, până în ora 16[00], după această oră, se pot prelua doar prin intermediul sistemului online de preluare al anunţurilor disponibil pe www.jurnalaradean.ro . Anunţurile de mică publicitate din Jurnal Arădean se publică pe baza talonului din ziar
Redacţia nu îşi asumă responsabilitatea pentru conţinutul anunţurilor de mică publicitate!
JURNAL ARĂDEAN

Asociaţia Pacienţilor cu Boală Profesională şi Boală Legată de Profesie
convoacă ADUNAREA GENERALĂ
în data de 22.01.2013, ora 12,00 la sediul asociaţiei, din Arad, str. Abatorului, nr. 44 A. Telefon 0722.250.074.

Preşedintele asociaţiei
(518725)

Mica publicitate 0257/210.775

INFORM MEDIA

INFORM MEDIA, editorul cotidianului Jurnal Arădean, parte a grupului multinaţional Inform Media, care îşi desfăşoară activitatea în domeniul presei locale tipărite

CAUTĂ

Distribuitori de presă (în cutii poştale) pentru zona Alfa.

Cerinţe:
Seriozitate;
Dinamism;
Conştiinciozitate.

Se oferă:
Salar atractiv;
Timp de lucru 2 ore.

Informaţii suplimentare la telefon:0257/212.032 sau 0729.989.504, de luni până vineri între orele 09 şi 17.

GARSONIERE

• **Vând garsonieră** amenajată, 6 Vânători, 0749.197.142. 511674

• **Vând garsonieră** centrală, decomandată, tot confortul, mobilat, etajul I, str. Bușteni 14. Telefon 0257/468729. 325513

• **Vând garsonieră** central, 37 mp, Lacului, 21.000 Euro, 0753.610.797. 518819

• **Vând garsonieră,** bloc Aris UTA, merită văzut, preţ bun, 0741.155.521. 508919

AP.1 CAMERĂ

• **Vând apartament** 1 cameră, ultracentral. Telefon 0753.336.113. 508968

AP.2 CAMERE-ARAD

• **Vând apartament** 2 camere, decomandate, bloc nou cu centrală termică, izolat amporă 8 cm cu parcare în curte, et. 2, str. Cocorilor nr. 5, 0762.213.545. 450928

• **Vând apartament** 2 camere, zona Fortuna, bloc cu Cofetăria Veneţia. 0745.301.339, 0745.778.584. 477937

• **Vând apartament** 2 camere, ultracentral, 72 mp, posibil plata în rate. Telefon 0742.025.179. 483446

• **Vând apartament** 2 camere recent renovat, mobilat, zona Aradul Nou, etaj 3, 50 mp, 26.000 Eur/negociabil, 0748.546.421 498097

• **Vând apartament** 2 camere, decomandate, 6/10, Calea Romanilor. Tel. ☎0724.439.893. 508887

AP.3 CAMERE-ARAD

• **Vând apartament** 3 camere, ultracentral, 100 mp, posibil plata în rate. Telefon 0742.025.179. 483446

• **Vând apartament** 3 camere, decomandat, etaj 2/4, Podgoria, 97 mp, cu parchet şi faianţă, 0357/808049 497896

• **Vând apartament** 3 camere, zona Miorița (zonă centrală), etaj 2 din 4, amenajat, preţ 49.500 Euro, negociabil. Telefon 0746.121.812. 508885

AP.3 CAMERE-JUDEŢUL ARAD

• **Vând apartament** ultracentral Chişineu Criş, 3 camere, decomandat, 2 băi, termotecă, mobilat. Telefon 0760.856.351, 0764.986.110. 498194

AP.5 CAMERE-ARAD

• **Vând apartament** 5 camere, decomandat, Vlaicu, 2 băi cu vană, amenajat, utilat. Se vinde la cheie. Telefon 0721.716.139. 511666

APARTAMENT LA CASĂ

• **Vând apartament** la casă, P-ţa Catedralei, 100mp. Preţ 35.000 Eur/negociabil, ☎0752.412.612. 485927

• **Vând apartament** ultracentral (în casă), 1 cameră, bucătărie, baie, cămară, boxă, S=48 mp, fără îmbunătăţiri, preferabil birou, cabinet (parter), 0745.315.895. 449322

• **Vând apartament** ultracentral (în casă), S=52 mp, 2 camere, bucătărie, baie, boxă, totul nou, izolat exterior, încălzire gaz, 0745.315.895. 449323

• **Vând apartament** ultracentral, 3 camere, la casă, dependinţe, etaj I, gaz. Telefon 0747.809.848. 450939

CASE-ARAD

• **Vând casă** ultracentral, suprafaţa desfăşurată= 300 mp, suprafaţă teren= 490 mp (8 camere, 4 bucătării, 4 băi, terasă, debara, coridor), pivniţă= 100 mp, 0745.315.895. 449317

CASE-JUDEŢUL ARAD

• **Vând casă** cu etaj în sat Chelmac, jud. Arad. 0749.436.782. 495024

• **Vând casă** cu grădină, oraş Lipova, str. Meţianu nr.28, ☎0770.277.690. 513622

• **Vând casă** locuibilă Tisa Nouă, teren 1.200 mp, 16.000 Euro, negociabil, 11 km de Arad. Informaţii 0771.636.159. 508894

• **Vând casă** nouă în Zimand- Cuz finisată parţial în interior iar în exterior izolată şi zugrăvită cu tencuială decorativă. Telefon 0744.702.736, 0744.556.736. 510367

• **Vând casă** în comuna Semlac. Informaţii tel. 0742.348.004, 0257/534050 466820

• **Vând casă** în Galşa, centru, 2.600 mp. Tel. 0257/274485. 499739

• **Vând casă** în loc. Călugăreni, 3 camere, baie, bucătărie, încălzire centrală, complet renovată şi utilată. Accept variante. Telefon 0733.957.295. 499760

CASE-ALTE JUDEŢE

• **Vând casă** în Dombegyhaz (Ungaria), renovată, amenajată, utilată sau schimb cu garsonieră Arad. Se vinde la cheie. Telefon 0721.716.139. 511664

CASE DE VACANŢĂ-ALTE JUDEŢE

• **Case şi** terenuri- intravilan BATTONYA, ieftin, toate utilităţile, PersoanăFizică, 0722- 257409. 506160

SPAŢII COM-ARAD

• **Vând spaţiu** comercial, 90 mp (împărţit în 2 compartimente cu 2 ieşiri), str. Lucian Blaga, 36.000 Eur/negociabil. Tel. 0748.546.421. 498123

• **Vând spaţiu** comercial, 150 mp, principală Grădişte, preţ avantajos, 0744.555.660. 510370

• **Vând/ închiriez** hală 500 mp+ curte 1.000 mp, cu toate utilităţile, str. Ghioceilor nr. 38, 0757.621.897, 0745.523.263. 450851

TERENURI LOCAL

• **Vând locuri** casă, toate utilităţile+ CF, în Arad. Tel. 0745.350.576. 467198

• **Vând/ închiriez** teren cu utilităţi, posibilitate construcţie piaţă de maşini, lângă Dedeman. Telefon 0745.320.938. 507430

• **21.200- mp GHIOROC,** zona LAS- VEGAS, bun pescărie, agrement, 0722- 257409. 506161

TERENURI JUDEŢ

• **Vând parcelă** 14.000 mp cu PUZ aprobat la sens giratoriul autobenzii Pecica cu gaz, apă, curent, 0722.295.347. 508988

• **Vând teren** agricol, Nădlac, 2,86 ha. Tel. 0756.495.174. 519699

IMOBILE CHIRII

• **Închiriez apartament** 1 cameră, Bl. 108E, Calea Radnei, Micălaca, deasupra de fostul Restaurant Flora, 0746.940.828. 510340

• **Închiriez apartament** 2 camere, decomandate, zona Tricoul Roşu, mobilat, 0742.037.002. 513321

• ●**Închiriez apartament** 2 camere, mobilat, în Micălaca, 120 Eur+garanţie, 0755.514.019. 519839

• **Închiriez cameră,** bucătărie, intrare separată; vând căldare topit. Telefon 0756.862.113. 519700

• **Închiriez garsonieră** confort 1, mobilată, contorizată, Micălaca, lângă P-ţa Miorița, pe termen lung. Tel. 0745.127.137. 513561

• **Închiriez garsonieră** mobilată, curată, zona Confecţii. Informaţii 0745.034.155. 513580

• **Închiriez urgent** garsonieră şi apartament 2 camere, mobilate, gaz, satelit, frigider, maşină spălat, 0751.382.017. 510338

• **Închiriez/vând garsonieră,** str. Patria, B2-1, Arad, ☎0770.277.690. 513628

• **Dau în** chirie apartament 2 camere, mobilat, Podgoria, 0726.289.694. 519698

• **Dau în** chirie apartament 3 camere, decomandat, mobilat, zona gara Aradul Nou. Tel. 0722.698.035. 519840

• **Dau în** chirie garsonieră, mobilată, Grădişte. Tel. 0721.590.556. 510336

• **Dau în** chirie garsonieră, P-ţa Soarelui, 80 Eur/lună, urgent, 0755.522.274. 511620

• **Ocazie!! Închiriez** apartament 3 camere mobilat, 140 Eur, Miorița, 0752.476.378. 510332

• **Ofer spre** închiriere casă, construcţie nouă, zona Vlaicu. Telefon 0745.658.080 507426

SPAŢII COM-ARAD

• **Închiriez hale** 330- 420 mp în parcul Industrial UTA. Tel. 0721.288.570. 499702

• **Închiriez platformă** industrială cu cale ferată, depozite şi birouri, 0724.383.512. 506213

TEREN-JUDEŢUL ARAD

• **Cumpăr teren agricol pe raza localităţii Păncota. Telefon 0723.384.505.** 445748

• **Cumpăr teren** agricol- zona Pecica, Zimand, Sântana, Horia, Semlac, 0722.878.260. 480182

OFERTE LOCURI DE MUNCĂ

• **Angajăm şofer** tir experienţă, contabilă evidenţă primară, mecanici auto. 0744.784.492.

• **Angajăm şofer** tir 20 tone cu experienţă, posesor atestat profesional şi card tahograf pentru transport internaţional. Tel. 0257/253528.

• **Angajăm agent** vânzări, experienţă minim un an, CV- urile: resurse.umane@alconor- company.ro, 0744.309.584.

• **Angajăm mecanic** auto şi agricol, electrician, la Felnac, 0741.082.278.

• **Angajăm tânără** ca vânzătoare fast-food. Condiţii avantajoase. Tel. 0722.337.938.

• **Caut familie** pentru îngrijit viţei. Telefon 0740.095.203, 0751.180.913.

• **Restaurant ultracentral** angajăm ospătari. Telefon 0731.337.088.

• **S.C. angajează** şofer autocamioane şi fochist. Informaţii tel. 0257/339031, 0257/339032.

• **SC angajează** şofer, intern, 20 tone, cu atestat, telefon 0725.347.838.

• **Societate comercială** angajează responsabil vânzări, 0758.248.006.

• **Studio, angajează** 2 tinere webhostes. Salar 1.000 Ron. Tel. 0734.904.772.

PRESTĂRI SERVICII

• **A A** Acord Garanţie 2 ani reparaţii maşini spălat ☎0744.241.398, ☎0357/401569 ☎0770.215.523. 510344

• **A Acord** garanţie, repar maşini spălat automate, frigidere, domiciliul clientului, 0745.395.282. 495144

• **Reparăm, tapităm** canapele, colţare, rolete, domiciliul clientului. Telefon 0257/219514, 0724.208.683. 468520

CONSTRUCŢII

• **Acasă aduc** balast nisip, 2- 20, demolez, duc molozul 0745.036.969, 0722.389.480. 273018

• **Aduc lemne** foc, cantităţi mici şi mari, ridic moloz, 0748.934.419. 508961

• **Vând lemne** şi cărbuni. Telefon 0757.769.010. 511680

• **Vând lemne** de foc din depozit, transport gratuit. Telefon 0743.502.222. 477870

• **Vând lemne** foc esenţă tare, transport la domiciliu, 0742.903.147. 512749

• **Vând lemne** foc tăiate, crăpate şi calitate. Telefon 0721.592.572. 496662

AUTO ROMÂNEŞTI

• **Vând Dacia** 1310, an fabricaţie 1998. Informaţii tel. 0740.844.074, 0741.088.146 512221

• **Vând Dacia** 1310, din 1998, info telefon 0740.844.074, 0741.088.146. 485383

• ●**Vând Dacia** 1410, an 2000, unic proprietar, 80.000 km, acte la zi, 650 Eur, ☎0742.903.147. 513024

• **Vând Logan,** an 2009, 10.000 km, preţ 3.800 Euro, negociabil, 0744.427.876. 510488

AUTO STRĂINE

• **Vând Dacia** Logan, an 2012, alb, ABS, airbag, închidere centralizată cheie, 6.000 Eur, negociabil, 0721.795.296. 510333

• **Vând Mercedes** A17A diesel, an 1999, preţ 2.350 Euro, negociabil, 0744.427.876. 510425

• **Vând Renault** Megane 2, 120 CP, 1.900 cm3, 260.000 km, 70.000 km- motor, 0741.082.278. 510621

MICROBUZE, DUBE

• **Vând camionetă** Mercedes 407, acte la zi, persoană fizică, roţi duble spate, se conduce cu cat. B, 1.700 Eur, 0742.903.147. 512396

ELECTRONIC PLUS

• **Cumpăr maşini** spălat automate, frigidere. Ofer 30 lei- 50 lei, 0745.395.282. 495143

• **Vând aragaz** două ochiuri, frigider, congelator cinci sertare. Tel. 0752.345.595. 513583

• **Vând frigider,** ladă frig, congelator, maşină spălat, combină, aragaz, 0257/210613. 513586

• **Vând 2** maşini de spălat automate, modele noi. Telefon 0745.382.279. 511715

• **Vindem/Reparăm electrocasnice second, frigorifice, maşini spălat, uscătoare, aragaze, electrice, televizoare, anvelope, vitrine comerciale, termopane. Reducere pentru schimb, rate, Lipova. Tel. 0744.796.542.** 661233

MOBIDOM

• **Vând mobilă,** corpuri, masă, mască bucătărie, colţar, scaune, comodă TV, măsuţă, dulap haine, birou, pat, canapea set, bibliotecă, cuier, masă sufragerie extensibilă, colţar bucătărie lemn masiv, noptiere, canapea piele extensibilă, 0744.552.140. 510663

POŞTA LUI CUPIDON

• **Salon masaj** erotic, central, atmosferă incendiară, maseuze fierbinţi, discreţie, 0760.945.530. 498126

ANTICHITĂŢI

• **Cumpăr antichităţi,** bijuterii, tablouri, argintărie, statuete, ceasuri deosebite pentru colecţii. Ne deplasăm la domiciliu, 0722.254.417. 420232

PLANTE-FLORI

• **Vând baloţi** amestec paie, grâu, ovăz şi iarbă. Telefon 0745.390.375. 513634

• **Vând baloţi** lucernă neplouaţi, preţ negociabil numai la vedere. Telefon 0786.594.746. 518794

• **Vând grâu** 9- 10 tone, preţul pieţei. Telefon 0743.553.583. 507506

ANIMALE-PĂSĂRI DOMESTICE

• **Donez câţei** (7 săptămâni), tata- cane corso, mama- metis ogar. Inf. la tel: 0723.984.050. 519813

• **Vând ouă** prepeliţă şi prepeliţă pentru sacrificat. Telefon 0740.696.157. 513648

• **Vând porc** de aproximativ 100 kg. Informaţii telefon 0257/455102 511645

• **Vând porc** gras în jur de 130 kg. Tel. 0722.979.890. 513579

• **Vând porc** gras. Tel. 0745.878.473. 510345

• **Vând porc** gras. Tel. 0753.492.142. 511699

• **Vând porc** Mangaliţa, 120 kg, 10 lei/kg. Telefon 0744.295.088. 511656

• **Vând porc** mare, alb, de carne. Telefon 0723.419.271. 510265

• **Vând porci** graşi 110- 140 kg, crescuţi cu porumb, 0741.019.202, 0742.903.147. 512908

• **Vând porci** graşi, rasă carne, 130 kg, preţ 8 lei/kg. Tel. 0257/282793, 0744.623.459. 519807

• **Vând porci** graşi, viţel de 250 kg, Arad, 0257/218326, 0723.613.714. 499740

• **Vând porci** Mangaliţa. Telefon 0741.641.080. 508880

• **Vând pui** de caniche, talie mijlocie, culoare neagră. Are carnet de sănătate, vaccinarea şi deparazitarea la zi. Inf. la tel: 0744.960. 945. 519811

• **Vând pui** pentru sacrificat, puicuţe ouătoare. Telefon 0748.322.489. 496497

• **Vând purcei** vietnamezi (4 1/2 luni), carne fără colesterol. Persoană de contact:Vasile. Informaţii tel. 0744.988.995. 519812

• **Vând purcei** 30 - 60 kg. Telefon 0728.969.877. 511646

• **Vând tăuraş** pentru sacrificare. Informaţii telefon 0751.309.734. 496313

• **Vând tăuraş.** Tel. 0753.870.209. 511702

• **Vând urgent** două iepe rasa Muran Nonius una 6 şi alta 8,5 ani, Vânători, jud. Arad. Telefon 0257/354802 498177

• **Vând 10** capre. Informaţii la telefon 0743.539.037. 513318

• **Vând 2** porci graşi 1 la 120 kg şi 1 la 220-230 kg în Macea nr. 39, telefon 0476.049.517. Se poate înjunghia şi transporta contra cost. 518773

• **Vând 2** vaci, 2 viţele Belga, 2 tăuraşi bălţaţi, casă cu grădină mare în Şimand. Telefon 0727.448.970. 518810

• **Vând 3** (trei) porci pentru carne. Telefon 0257/418481 511649

• **Vând 50** oi, rasa turcană. Nr. telefon 0257/313531, 0751.245.717. 513501

ÎMPRUMUTURI FINANCIARE

• **Acordăm credite** în condiţii avantajoase. Tel. 0732.505.806, 0735.859.892.

CITAŢII

• **Se citează** în 28 decembrie 2012, ora 11, la B.N. Veritas din Arad, B- dul V.Milea nr.33-37, numita Urban Dorina, moştenitoare a defunctei Urban Lidia, decedată în 26.03.2004, ultim domiciliu com. Vinga nr.989 pentru dezbatere succesorală. 518825

DIVERSE

• **Cumpăr argint,** nichel, cositor, cupru, alamă, aluminiu, inox, radiatoare, baterii, fier, pene, 0748.912.117. 510257

• **Cumpăr mobilă** din lemn, tablouri, porţelanuri, argintărie şi alte obiecte vechi, 0744.203.945. 508882

• **Cumpăr pene** noi- vechi, baterii uzate. Ofer preţ bun, 0746.947.693. 513531

• **Cumpăr pene** vechi şi noi, fier vechi, baterii uzate, alamă, cupru, caroserii, plumb, inox. Ofer preţ bun. Tel. 0752.348.495, 0755.920.069, 0757.850.643 496303

• **Cumpăr pene** vechi- noi, neferoase, fier vechi. Ofer preţ bun, 0752.566.185. 496499

A trecut un an de lacrimi şi durere de când moartea nemiloasă a luat-o dintre noi pe cea care a fost o bună mătuşă

BINDIU MARIA.

Parastasul de pomenire va avea loc sâmbătă, 15 decembrie 2012 la Biserica Ortodoxă Micălaca Nouă. Bunul Dumnezeu să o odihnească în pace!

Familia îndurerată

Amintiri dragi şi dor nestins la 20 ani de la trecerea în eternitate a mamei,

GLIGOR ANA
(din Sintea Mare).

Dumnezeu să odihnească sufletul ei bun!

Copiii cu familiile

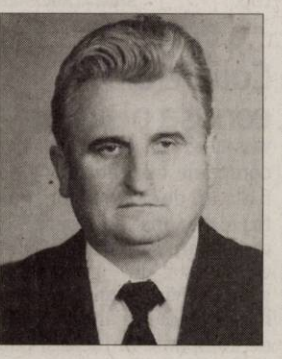

Aceeaşi durere în suflet, dragi amintiri reträim acum în prag de Sfintele Sărbători, la 21 de ani de când ne-a părăsit scumpul nostru soţ, tată, socru, frate, cumnat, unchi, cuscru

FICA VASILE (NICU).

Ne rugăm Bunului Dumnezeu să-i dea odihnă veşnică alături de cei dragi plecaţi în Împărăţia Lui!

Soţia Ivanca, fiul Dănuţ, nora Otilia

APELURI

• **Mulţumesc terapeutului** Puicaru, tel. 0731.341.788 singurul care a reuşit să-mi trateze hernia discală lombară (mediană). Pele Francisc, 48 ani. Tel. 0357/411529. 513410

• **Terapeut tratez:** dureri de spate, sciatică, hernii discale, spondiloze cervicale, torticolis. Telefon 0731.341.788. 485557

Program publicitate: pe B-dul Revoluţiei, nr. 81 luni-vineri: 8.00-18.00, duminică: 9.00-13.00.

ARAD ONLINE
www.aradon.ro

Cu 5 lei în plus, anunţurile de deces pot fi însoţite de unul dintre următoarele simboluri:

JURNAL ARĂDEAN

Olandezul Johan Huibers FOTO: FAN

Noe de Olanda, pregătit

AMSTERDAM. Olandezul Johan Huibers a început să adune animale pentru arca sa gigant pe care a construit-o timp de 20 de ani, în speranța salvării în cazul în care sfârșitul lumii va veni într-adevăr la 21 decembrie, după calendarul mayaș și alte zvonuri, relatează The Huffington Post.

Acest Noe al timpurilor noastre a urcat deja la bordul construcției uriașe capre, oi, cai, câini, iepuri și mai multe specii de păsări. În plus, olandezul a cumpărat chiar și un pui de elefant pentru misiunea sa biblică de a salva vieți.

Este adevărat că cel mai mare dintre animalele adunate de el nu are încă pereche, iar pentru a arăta cât mai aproape de o adevărată arcă, el a atârnat machete în formă de lei, tigri, gorile și urși.

Johan Huibers a început să-și construiască arca după inundațiile catastrofale din 1992, care i-au devastat orașul. Acum însă crede că arca îl va salva de un eventual potop. **SURSA: AGERPRES**

Concert istoric 12-12-12

NEW YORK. Paul McCartney cântând cu Nirvana, Springsteen cu Bon Jovi, Susan Sarandon răspunzând la telefon pentru donații alături de Chelsea Clinton - pleiadă de staruri și celebrități și-au dat întâlnire miercuri seară la Madison Square Garden din New York la un concert istoric pentru sinistrații uraganului Sandy.

Chelsea Clinton FOTO: EPA

Bruce Springsteen cu al său E street band au deschis concertul 12-12-12 cu „Land of hope and dreams", „My city in ruins", ultima cu o conotație deosebită. După mai mult de cinci ore de concert, în fața a 13.000 de persoane extaziate, a venit pe scenă Paul McCartney, mai întâi cu Diana Kroll și apoi cu Dave Grohl și Krist Novoselic de la Nirvana. Înaintea lui au urcat pe scenă Roger Waters, Who și Rolling Stones. La spectacol au mai participat Billy Joel, Alicia Keys, Chris Martin într-un duet surpriză cu Michael Stipe (R.E.M.), Eddie Vedder, Sean Combs, Kanye West sau Adam Sandler, care a oferit o versiune ușor ireverențioasă a baladei lui Leonard Cohen „Aleluia". Printre celebritățile care au răspuns la telefon pentru teleton s-au numărat Chelsea Clinton, Susan Sarandon, Whoopi Goldberg.

A trecut pe lângă Terra

NEW YORK. Un asteroid de mari dimensiuni, care plutește în spațiu pe o orbită apropiată de cea a Terrei, a trecut miercuri destul de aproape de planeta noastră, informează Reuters.

Deși asteroidul se află destul de aproape de Terra, nu există riscul unei coliziuni cu planeta noastră, cel puțin nu pentru următoarele câteva sute de ani, au declarat, miercuri, astronomii americani.

Toutatis a trecut de Terra FOTO: FAN

Asteroidul, denumit Toutatis, trece pe lângă Terra la fiecare patru ani. Miercuri, când s-a apropiat cel mai mult de Terra, Toutatis a trecut la o distanță de 7 milioane de kilometri de planeta noastră - o distanță de 18 ori mai mare decât cea dintre Terra și Lună.

Asteroidul a fost văzut pentru prima dată în 1934, iar orbita lui a fost confirmată în 1989. În 2004, Toutatis a trecut pe lângă Terra la o distanță de doar patru ori mai mare față de distanța dintre Pământ și Lună.

SURSA: MEDIAFAX

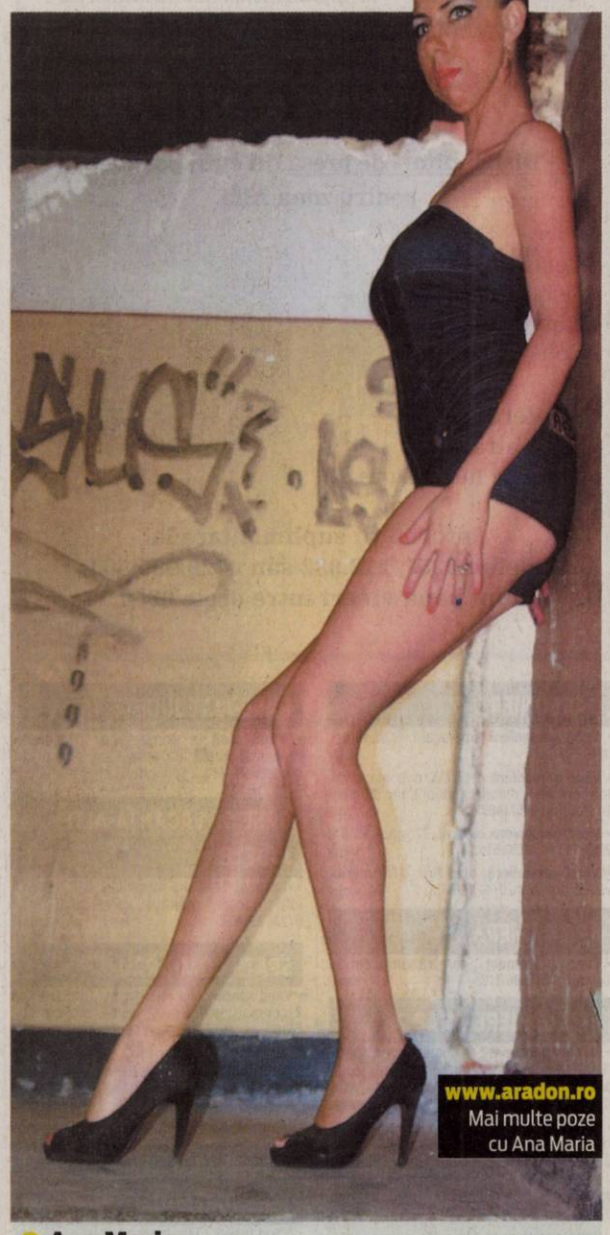

Ana Maria
Este pasionată de modă și muzică.

www.aradon.ro
Mai multe poze cu Ana Maria

NASA confundă Everestul

KATHMANDU. NASA a stârnit indignare în Nepal, după ce a postat pe site-ul ei o fotografie cu un munte indian care era prezentat ca fiind Everest, cel mai înalt vârf din lume, considerat un motiv de mândrie pentru locuitorii acestui micuț stat din Munții Himalaya. Agenția spațială americană indica pe site-ul ei că fotografia, realizată de astronautul rus Iuri Malencenko de la bordul Stației Spațiale Internaționale, prezintă celebrul vârf înalt de 8.848 de metri. NASA a confirmat joi că a comis o eroare și a retras de pe site-ul ei acea fotografie.

SURSA: MEDIAFAX

Coliere din cenușa pisicilor

WASHINGTON. Animalele de companie care au murit pot fi alături de stăpânii lor „pentru totdeauna" grație unei noi mode care se afirmă în SUA, ce constă în posibilitatea transformării cenușii câinilor, pisicilor și a altor animale de companie în inele și pandantive. „Arta" transformării resturilor animalelor de companie în „bijuterii" s-a extins puternic în ultimii ani și se dorește a fi asemenea unei practici similare cu cenușa „bunicii" sau a altei persoane dragi. Psyche Cremation Jewelry, un crematoriu din Oregon, produce astfel de „bijuterii". **SURSA: AGERPRES**

La paradă
Mazzy, un bulldog englez, a participat la parada anuală dedicată câinilor în Atlanta, Georgia. FOTO: EPA

L-ar fi ucis pe Bieber

NEW YORK. Luna trecută, poliția a arestat doi bărbați care se pregăteau să-l castreze și să-l ucidă pe Justin Bieber după unul din concertele de la New York. Potrivit site-ului krqe.com, care a dezvăluit informația, Mark Staake și nepotul său, Tanner Ruane, au fost angajați de Dana Martin, un american care ispășește în prezent două pedepse de închisoare pe viață pentru viol și omor. Conform site-ului menționat, Martin este obsedat de tânărul cântăreț și ar avea chiar și un tatuaj pe picior cu figura lui Bieber.

Autoritățile spun că Staake și Ruane ar fi trebuit să îl răpească pe cântăreț și pe bodyguardul lui la ieșirea de la unul din spectacolele de la Madison Square Garden, să îi sugrume cu legături de cașmir și să îi castreze. Din fericire cei doi au fost prinși înainte să își pună planul în aplicare.

SURSA: AGERPRES

Tanner Ruane și Mark Staake FOTO: FAN

A prins șapte nominalizări

Filmul lui Spielberg apare de șapte ori pe lista nominalizărilor la premiile Globul de Aur 2013.

Daniel Day-Lewis în rolul lui Lincoln FOTO: FAN

LOS ANGELES. Lungmetrajul „Lincoln", regizat de Steven Spielberg, a primit cele mai multe nominalizări - șapte - la premiile Globul de Aur 2013 și este urmat în topul selecțiilor de „Django Unchained" și „Argo", care au primit câte cinci nominalizări, inclusiv la categoria „cel mai bun film-dramă". Totodată, serialul „Homeland" a primit cele mai multe nominalizări - patru - în categoriile dedicate producțiilor de televiziune.

În filmul lui Spielberg, al șaisprezecelea președinte al Statelor Unite ale Americii, Abraham Lincoln, va conduce Nordul spre o mare victorie împotriva Sudului în timpul Războiului Civil American (1861-1865). Astfel Lincoln este primul președinte american care a abolit sclavia și a desăvârșit unitatea statelor americane. Filmul este bazat pe romanul biografic a lui Doris Kearns Goodwin „Rivalii: Geniul politic a lui Abraham Lincoln". Premiul pentru întreaga carieră (Cecil B. deMille Award) va fi primit de actrița Jodie Foster.

Nominalizările pentru cea de-a 70-a ediție a galei Golden Globes Awards au fost anunțate ieri. Actorii Jessica Alba, Megan Fox și Ed Helmes au anunțat, din hotelul Beverly Hilton din Los Angeles, nominalizările pentru cele 25 de categorii de premii pentru cinema și televiziune.

Gala premiilor Globul de Aur, decernate de Asociația presei străine de la Hollywood (Hollywood Foreign Press Association, HFPA), va avea loc pe 13 ianuarie, la Los Angeles. **SURSA: MEDIAFAX**

Mii de dolari săptămânal

NEW YORK. Conform informațiilor care s-au „scurs" din contractul actriței Scarlett Johansson pentru un rol în piesa „Cat On A Hot Tin Roof", aceasta va primi câte 40.000 de dolari pe săptămână pentru a juca pe Broadway, conform Bloomberg News.

Actrița Scarlet Johansson va primi și 7,5% din vânzările de bilete dacă acestea depășesc suma de 530.000 de dolari. Actrița va interpreta rolul lui Maggie în această repunere în scenă a piesei lui Tennessee Williams, rol devenit celebru în interpretarea lui Elizabeth Taylor. În afara carierei de actriță de film, Johansson a câștigat și un premiu Tony pentru debutul său pe Broadway, din 2010, în piesa lui Arthur Miller „A View from the Bridge".

SURSA: AGERPRES

Scarlet Johansson FOTO:FAN

În competiție la Berlinală

BERLIN. Filmul „Poziția copilului", al regizorului Călin Peter Netzer, a fost selectat pentru competiția oficială a celei de-a 63-a ediții a Festivalului de Film de la Berlin 2013, au anunțat joi organizatorii, citați de AFP. Filmul lui Călin Peter Netzer („Maria", „Medalia de onoare", „Zăpada mieilor"), prezentat în premieră mondială la Berlinală, îi are în distribuție, între alții, pe Luminița Gheorghiu, Florin Zamfirescu și Bogdan Dumitrache. Regizorul american Gus Van Sant va fi, cu „Promised Land", unul din capetele de afiș la cea de-a 63-a ediție a Festivalului de Film de la Berlin (7-17 februarie), alături de cineastul sud-coreean Hong Sang-soo și austriacul Ulrich Seidl. **SURSA: AGERPRES**

FONDAT 1989, APARE LA ARAD, TEL. 0257/281.802, E-MAIL: REDACTIA.JURNALARADEAN@INFORMMEDIA.RO; PUBLICITATE.JURNALARADEAN@INFORMMEDIA.RO

JURNAL ARĂDEAN

Călin Arusti prezintă raportul inspecţiei fiscale
PAGINA 5

Haine şi accesorii din blană pentru acest sezon
PAGINA 11

LUNI
17 DECEMBRIE 2012
ANUL XXIV, NR. 6720
16 PAGINI - 1,2 LEI

4° Temperaturile se vor situa între -1 şi 4 grade. Vântul va sufla cu 6-8 km/h.

DIMINEAŢA | AMIAZA | SEARA

Iarna se concep bobocii

Cei mai mulţi arădeni devin părinţi în luna august, statistica dovedind faptul că sezonul rece este potrivit procreării.

ARAD. Visul de a avea un copil devine realitate pentru sute de familii arădene în fiecare lună, dar există anumite perioade din an în care barza aduce cu peste o sută de copii mai mult decât în alte luni. Potrivit datelor Direcţiei pentru Statistică Arad, cei mai mulţi nou-născuţi au fost înregistraţi, în acest an, în luna august. 406 de copilaşi au văzut lumina zilei în maternităţile din judeţ. Numărul lor este impresionant faţă de alte luni. În medie, numărul bebeluşilor care vin pe lume într-o lună este de puţin peste 300. Însă, luna august este un adevărat boom în ceea ce priveşte nou-născuţii, semn că în sezonul rece - lunile noiembrie, decembrie, în perioada sărbătorilor de iarnă, cu perspectiva unui nou an gata să înceapă, tot mai mulţi arădeni „lucrează" la visul de a deveni părinţi.

Pe de altă parte, există şi perioade din an în care arădencele nu aduc pe lume atât de mulţi copilaşi. Luna aprilie a acestui an a fost cea mai slabă din punct de vedere al nou-născuţilor. Doar 267 de copilaşi au fost înregistraţi la maternităţi.

Pe lângă preferinţa pentru anumite luni din an pentrů a aduce pe lume un copil, se pare că există şi ani în care arădenii se gândesc mai degrabă la mărirea familiei decât la alte probleme. Comparativ cu 2011, când numărul nou-născuţilor a fost în medie de 320, în acest an din nouă luni evidenţiate de Statistică, în patru au fost înregistrate peste 350 de naşteri.

JA-A.P.

Momentul premierii FOTO: D.D.

Au pariat şi au câştigat!

ARAD. Cei mai inspiraţi dintre participanţii la concursul de pronosticuri fotbalistice „Pariezi pe premiile JA" au fost premiaţi graţie sponsorilor Hotel Parc Moneasa, Saller şi Paradisul Copiilor. Marele premiu a fost un Pachet de Crăciun pentru două persoane la Hotel Parc Moneasa. /P.9

La licitaţie FOTO: FAN

Dosar atribuit la super preţ

ARAD. Administraţia din Curtici a reuşit să atribuie un contract privind consultaţa tehnică pentru anumite sectoare de drum la un super preţ. După ce iniţial lucrarea a fost estimată la peste 300 de mii de lei, s-a ajuns, în final, la doar peste 38 de mii. /P.5

Loto din 16 decembrie

6/49:	38, 10, 3, 4, 6, 17
NOROC	3522915
5/40:	8, 14, 40, 27, 29, 39
JOKER	37, 17, 26, 36, 44/2

Scumpete

Cele mai scumpe cuvinte-cheie din industria bancară în Google AdWords.

	USD
credit	6,08
credite online	3,38
internet banking	3,30
credite	0,50
credite rapide	0,27
refinanţare credite	0,26

sursa: Today's

Maratonul Moşilor din Arad

Peste 100 de arădeni s-au aliniat la startul Maratonului Moş Crăciunilor, eveniment care a devenit deja o tradiţie în oraşul nostru. Alergătorii, costumaţi toţi în hainele Moşului, au luat startul din faţa Primăriei Municipiului Arad. Ca în fiecare an, ţinând cont că manifestarea este una caritabilă, mai multe familii nevoiaşe din judeţul nostru vor primi bani şi diferite produse, familiile urmând a fi alese chiar de către câştigătorii întrecerii. FOTO: CĂLIN ANDRA

Căldură cu porţia FOTO: JA

Căldură pe jumate, plata integrală

ARAD. Căldură doar cu porţia. Asta primeşte o arădeancă din Grădişte care locuieşte la etajul IV al unui bloc. CET spune că nu sunt probleme tehnice, iar singura vină pare să o poarte conducerea asociaţiei de proprietari, care închide căldura în bloc pentru a plăti facturi mai mici. /P.3

Titlul naţional pentru Atletico

TÂRLUGENI. Excelentă performanţa grupei 2004 de la CS Atletico, care a câştigat, într-o manieră entuziasmantă, turneul final al Memorialului Gheorghe Ene la fotbal în sală. Este al 14-lea titlu naţional pentru fotbalul juvenil arădean după 1989. /P.9

Au votat FOTO: JA

Aleşii au primit certificatele

ARAD. Câştigătorii mandatelor de deputaţi şi senatori ai Aradului şi-au primit certificatele. Arădenii pot afla pe scurt câte ceva despre cei pe care i-au ales. /P.6

1.860 de locuri de parcare pe bani

Primăria are închiriate deja, între blocuri, aproape 2.000 de locuri de parcare.

ARAD. Scoate bani frumoşi dintr-o activitate care acum câţiva ani de zile nu putea fi contabilizată financiar. Este vorba de Primăria Arad, care, de câţiva ani, a scos la licitaţie locurile de parcare dintre blocuri. Acum poate contabiliza beneficiile acestei îndeletniciri. În toamna acestui an, Municipalitatea îşi putea trece în cont, potrivit declaraţiilor reprezentanţilor Serviciului parcări, nu mai puţin de 1860 de locuri de parcare între blocuri pe care încasează lună de lună bani. Sumele nu sunt foarte mari, dar de adunat tot se adună bani la buget, iar alte zeci de locuri de parcare mai pot fi scoase la licitaţie pe viitor şi vor aduce şi ele noi venituri la buget. Cele mai multe locuri de parcare sunt închiriate pentru 10 lei lunar, dar sunt unele pentru care arădenii plătesc şi 12-13 lei. /P.3

Giovanni Catanzariti FOTO: L.S.

„Gio" nu a fost căutat de nemţi

ARAD. Deşi se spunea că în weekendul trecut investitorii germani ar putea poposi la Arad, pentru a prelua destinele „Bătrânei Doamne", acest lucru nu s-a întâmplat. /P.9

Au stins focul FOTO: FAN

Incendii de la scântei

ARAD. Două incendii care au avut loc în aceeaşi zi, unul în localitatea Birchiş şi altul în Arad pe strada Şezătorii, s-au produs din cauza scânteilor. /P.8

Gala Premiilor Academice 2012, un adevărat regal arădean organizat de Universitatea de Vest „Vasile Goldiş"

Remember: 17 decembrie

1863 S-a născut Ion Vidu, compozitor, dirijor şi folclorist (d. 1931)

1870 S-a născut Ioan A. Bassarabescu, prozator (d. 1952)

1873 S-a născut Ovid Densusianu, filolog, lingvist, folclorist şi istoric literar (d. 1938)

1892 S-a născut George Magheru, poet şi dramaturg (d. 1952)

1893 S-a născut Dimitrie Bagdasar, medic român (d. 1946)

1901 S-a născut compozitorul Richard Carol Oschanitzky (d. 1971)

1903 S-a născut scriitorul Erskine Preston Caldwell (d. 1987)

1905 S-a născut Dionisie M. Pippidi, epigrafist, arheolog, istoric (d 1993)

1912 A murit Spiru Haret, matematician, sociolog, pedagog (n. 1851)

1918 A murit compozitorul Paul Ciuntu (n. 1866)

Milla Jovovich FOTO:FAN

1936 A murit Ştefan Cacoveanu, scriitor şi culegător de folclor (n. 1843)

1962 A murit pianista Aurelia Cionca (n. 1888)

1975 S-a născut actriţa Milla Jovovich

1987 A murit scriitoarea franceză Marguerite Yourcenar (n. 1903)

1989 Timişoara. La ordinele lui Ceauşescu, se trage în manifestanţi, din Piaţa Libertăţii până la Operă, în zona Podului Decebal, pe Calea Lipovei.

Telefoane utile

☎ INFORMAŢII TELEFONICE: 118.932; ☎ROBOT: 1958; ☎APEL UNIC DE URGENŢĂ (SALVARE, POLIŢIE; Pompieri): 112; ☎PRIMARIA MUNICIPIULUI ARAD: Program de relaţii cu publicul (camera 5) luni-vineri între orele 8-20. Tel.: 0257/284.744; tel. centrală: 0257/281.850; ☎S.C. E.ON GAZ ROMÂNIA - Sucursala Arad - Dispecerat şi intervenţie telefon:0357/403.321; ☎DERANJAMENTE CURENT ELECTRIC: 0257/929; ☎INFORMAŢII CFR: 0257/231.777;

Sudoku

REGULI: În fiecare bloc sunt câteva cifre între 1 şi 9, stabilite dinainte. Acestea trebuie completate cu cifrele lipsă, în aşa fel încât fiecare număr să figureze o singură dată. De asemenea, cifrele de la 1 la 9 trebuie să figureze o singură dată atât pe rândurile orizontale cât şi pe coloanele verticale ale celor nouă blocuri luate împreună.

ÎNCEPĂTORI

	2			1		5	9	6
6	7	3		2				
	5		4	6	8		7	
		9		3		4	6	
5	3	6	8		4			
		8		7				
4			2			6	1	
3			6			7	8	2
1							5	

AVANSAŢI

			6		9	7		
9	4	2						
				2			1	
3	9				6			8
5				7				2
6			8				3	7
	8			6				
						2	8	3
		9	3		1			

Soluţiile jocurilor din numărul precedent:

ÎNCEPĂTORI

7	2	5	4	3	6	8	1	9
1	6	8	2	9	7	4	5	3
3	9	4	8	1	5	7	6	2
5	1	9	3	2	8	6	4	7
8	3	7	9	6	4	1	2	5
2	4	6	5	7	1	9	3	8
6	5	3	7	4	9	2	8	1
9	8	1	6	5	2	3	7	4
4	7	2	1	8	3	5	9	6

AVANSAŢI

3	2	4	9	8	7	6	5	1
9	6	1	2	4	5	7	3	8
7	5	8	3	1	6	9	2	4
4	1	7	6	5	2	8	9	3
2	8	3	4	7	9	1	6	5
5	9	6	1	3	8	2	4	7
6	4	5	8	9	1	3	7	2
8	7	9	5	2	3	4	1	6
1	3	2	7	6	4	5	8	9

UNDE MERGEM în Arad

Cinema

CINEMATOGRAFUL „DACIA"
- O afacere regală (Danemarca, Suedia, Cehia, Germania), orele 16:00, 18:00, 20:00.

CINEMA CITY ATRIUM
- Anna Karenina, orele 14:00, 16:40, 19:10, 21:40
- Atlasul norilor, 15:50, 20:10
- Aventurile lui Sammy 2 -3D, ora 13:10
- Categoria grea în acţiune, orele 19:30, 22:10
- Cinci eroi de legendă -3D dublat, orele 14:00, 16:00
- Cinci eroi de legendă -3D subtitrat, ora 18:00
- Detectivul Alex Cross, 22:00
- Dincolo de întuneric, ora 17:30
- Ho Ho Ho 2: O loterie de familie, orele 13:00, 15:10, 17:20
- Hobbitul: O călătorie neaşteptată 3D, orele 14:30, 15:40, 17:45, 19:00, 21:00, 22:20
- Hoţul de cuvinte, orele 14:10, 16:20, 19:50, 21:50
- În căutarea lui Nemo, 14:50
- Jaf contra cronometru, orele 18:30, 20:30, 22:30
- Mereu în offside, orele 13:30, 15:40, 17:50, 20:00
- Omul cu pumni de fier, orele 13:40, 19:20, 21:20
- Ralph Strică-Tot 3D, ora 15:20
- Saga Amurg: Zori de zi - Partea a 2-a, orele 17:10, 19:40
- Skyfall: Coordonata 007, 21:40.

CINEMA CITY GALLERIA
- Atlasul norilor, 18:30, 21:50
- Categoria grea în acţiune, 20:30
- Cinci eroi de legendă -3D dublat, orele 14:30, 16:40
- Cinci eroi de legendă -3D subtitrat, ora 18:45
- Detectivul Alex Cross, 22:00
- Diaz, orele 13:10, 22:20
- Dincolo de întuneric, ora 21:40
- Ho Ho Ho 2: O loterie de familie, orele 14:00, 15:30, 16:10
- Hobbitul: O călătorie neaşteptată 3D, orele 13:30, 15:50, 16:50, 19:10, 20:10, 22:30
- În căutarea lui Nemo – 3D, orele 14:15, 16:20
- Jaf contra cronometru, orele 17:50, 19:50
- Mereu în offside, orele 13:00, 15:10, 17:20, 19:30
- Omul cu pumni de fier, orele 18:20, 20:20
- Ralph Strica-Tot 3D, orele 13:30, 15:40
- Saga Amurg: Zori de zi - Partea a 2-a, orele 18:10, 22:40
- Skyfall: Coordonata 007, 20:50.

Teatru

TEATRUL CLASIC „IOAN SLAVICI"
- „Opera – Galleria", de Sedianszky Nora - PREMIERA. Regie, adaptare, decor, coregrafie:Andrea Ladanyi - Ungaria; Muzica: Borlai Gergo - Ungaria; Costume: Lakatos Mark - Ungaria; Concept video: Banki Akos - Ungaria; Light design – Lucian Moga (Vineri, 21 decembrie, ora 19, sala mare)
- „Opera – Galleria", de Sedianszky Nora. Regie, adaptare, decor, coregrafie:Andrea Ladanyi - Ungaria; Muzica: Borlai Gergo - Ungaria; Costume: Lakatos Mark - Ungaria; Concept video: Banki Akos - Ungaria; Light design – Lucian Moga (duminică, 23 decembrie, ora 19, sala mare).

Horoscop

BERBECUL (III.21.-IV.20.)
Vă găsiţi în faţa unei dileme: ori finalizaţi o lucrare importantă la locul de muncă, ori vă ocupaţi de o afacere personală, care se anunţă foarte profitabilă. Vă sfătuim să temporizaţi şi să amânaţi decizia pe mâine.

TAURUL (IV.21.-V.20.)
Dimineaţa s-ar putea să nu vă simţiţi în formă, ceea ce vă accentuează starea de nervozitate. Vă recomandăm să nu vă asumaţi nici un risc. Păstraţi-vă calmul şi înarmaţi-vă cu multă rabdare!

GEMENII (V.21.-VI.21.)
Din cauza problemelor sentimentale, dimineaţa este posibil să fiţi confuz. Acceptaţi ajutorul prietenilor apropiaţi! Pentru a evita o ceartă în familie, ar fi bine să ascultaţi sfaturile unei rude mai în vârstă.

RACUL (VI.22.-VII.22.)
Din cauza amânării unei delegaţii, programul vă este dat peste cap. S-ar putea să vă enervaţi pentru că sunteţi nevoit să pierdeţi timpul fără folos. Cei din jur fac tot posibilul să vă ajute.

LEUL (VII.23.-VIII.23.)
Dimineaţa s-ar putea să fiţi bulversat din cauza unor nereuşite care parcă se ţin lanţ. Nu este exclus să fiţi irascibil şi să vă certaţi cu cei din jur. Vă recomandăm să vă temperaţi pornirile agresivie.

FECIOARA (VIII.24.-IX.23.)
Sunteţi confuz şi predispus să faceţi greşeli. Vă sfătuim să vă concentraţi asupra problemelor urgente. Dimineaţa este posibil să vă dezamăgiţi un prieten bun. Nu căutaţi nod în papură celor din jur!

BALANŢA (IX.24.-X.23.)
Dimineaţa sunteţi irascibil şi riscaţi să stricaţi relaţiile cu colaboratorii. Păstraţi-vă calmul şi nu faceţi caz din orice mărunţiş! Este indicat să evitaţi ieşirile în societate, pentru că sunteţi predispus la greşeli.

SCORPIONUL (X.24.-XI.22.)
Astăzi vă concentraţi mai greu, aşa că vă sfătuim să amânaţi deciziile importante. Ar fi bine să evitaţi activităţile care necesită efort intelectual şi luciditate. Este cazul să acordaţi mai mult timp odihnei.

SĂGETĂTORUL (XI.23.-XII.21.)
S-ar putea să aveţi probleme cu banii, motiv pentru care nu vă simţiţi în largul dumneavoastră. Păstraţi-vă calmul şi nu vă lăsaţi atras într-o ceartă! Vă sfătuim să ascultaţi sfaturile unei rude.

CAPRICORNUL (XII.22.-I.20.)
Intenţionaţi să preluaţi noi sarcini la serviciu, dar nu sunteţi sigur că veţi reuşi. S-ar putea să aveţi discuţii aprinse cu colegii, dacă refuzaţi să ascultaţi şi părerile lor. Vă sfătuim să vă stabiliţi clar priorităţile.

VĂRSĂTORUL (I.21.-II.20.)
Dimineaţa survin evenimente neprevăzute, care vă împiedică să vă respectaţi programul. Nu este indicat să vă puneţi mari speranţe într-o afacere pe care o credeaţi profitabilă.

PEŞTII (II.21.-III.20.)
Sunteţi foarte ambiţios, dar conjunctura actuală nu vă ajută prea mult. Nu este momentul să vă asumaţi mai multe responsabilităţi. S-ar putea să fiţi confuz şi să nu vă puteţi onora toate angajamentele.

Sănătate

- **CABINET GINECOLOGIC:** Cabinet Ginecologic Arad, B-dul Decebal 11 (lângă Hotel Aradul), chiuretaj medicamentos, eco 4 D, test PAP.TEL: 0770823850, 0723643581
- **NOU! Policlinica Dr.Turcin,** Str. Eftimie Murgu nr. 67, pune la dispoziţia dvs. Serviciul de cardiologie dotat cu aparatură de ultimă generaţie, consultaţii în contract cu CSAS, EKG computerizat, ecografie cardiacă la cele mai avantajoase preţuri; de dermatologie, oftalmologie şi ORL. **Tel:0257/285510, www.policlinica-turcin.ro**

Pieţe şi târguri

Astăzi este zi de piaţă la Curtici, Nădlac, Bocsig, Gurahonţ, Moneasa, Pilu, Vladimirescu. Tot astăzi se organizează târg săptămânal la Gurahonţ şi Bârzava.

Mâine, marţi, este zi de piaţă la Sebiş, Almaş, Apateu, Semlac, Sântana, Şilindia, Vârfurile.

Dobânzile bancare în vigoare la 10.12.2012

DENUMIREA BĂNCII	SUMA MINIMĂ (RON)		DOBÂNDA (% PE AN)											
			PERSOANE FIZICE						PERSOANE JURIDICE					
	PERSOANE FIZICE	PERSOANE JURIDICE	LA VEDERE	PE TERMEN DE (LUNI)					LA VEDERE	PE TERMEN DE (LUNI)				
				1	2	3	6	9	12		1	2	3	6	9	12
BCR	100	1000	0,25	4,40	4,50	4,60	4,70	4,80	4,90	0,25	4,40	4,50	4,60	4,70	4,80	4,90
BRD	1000	10.000	0,25	4,00	4,00	4,10	4,15	4,15	4,25	0,25	4,00	4,00	4,10	4,15	4,15	4,25
Sanpaolo Bank	100	5000	0,1	5,00	5,15	5,25	5,50	5,50	5,50	0,1	5,00	5,15	5,25	5,50	5,50	5,50
B. Transilvania	100	2500	0,15	5,10	-	5,50	6,00	6,00	6,75	0,15	5,10	-	5,50	6,00	6,00	6,75
BancPost	500	5000	0,15	5,00	5,50	6,00	6,90	7,20	7,50	1	5,00	5,50	6,00	6,90	7,20	7,50
Raiffeisen	4000	1000	0,25	4,60	-	4,75	5,00	-	5,25	0,25	4,60	-	4,75	5,00	-	5,25
B. Coop. Mureşul	30	200	0,1	5	-	6	6,5	7	7	0,1	5	-	6	6,5	7	7
B. Comercială Feroviară	100	100	0,25	5,9	-	6,2	6,1	6	6	0,25	5,9	-	6,2	6,1	6	6

aradjob.ro

Vremea

Luni, 17 decembrie

www.aradon.ro

-1° LA ORA 6 — temperaturile se vor situa între -2 şi -1 grade. Vântul va sufla cu 6 km/h dinspre SE.

4° LA ORA 18 — temperaturile se vor situa între 3 şi 4 grade. Vântul va sufla cu 8 km/h dinspre E.

Ziua precedentă

Arad	-1 - 3	Umiditate:	100%
Lipova	-1 - 3	Presiune:	1015,92 mb
Chişineu- Criş	-1 - 3	Precipitaţii:	20%
Săvârşin	-1 - 2	Vânt:	11,5 km/h
Sebiş	-1 - 2	Direcţie vânt:	S

Soarele

Răsare: 08:13
Apune: 16:50

Azi

Temperaturile se vor situa între -1 şi 4 grade. Vântul va sufla cu 6-8 km/h, dinspre SE.

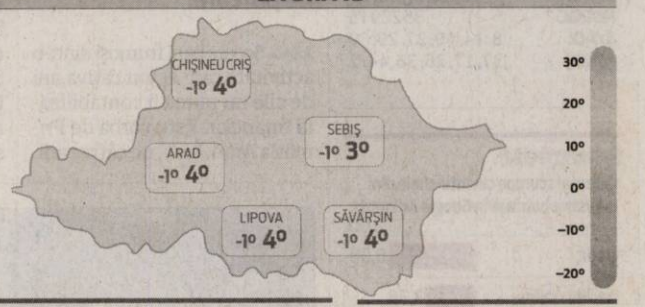

FAZELE LUNII

13.12. | 20.12. | 28.12. | 5. 01.

LUNI	MARŢI	MIERCURI	JOI
-1° 4°	0° 4°	-3° 2°	-4° 1°
dimineaţa ploaie	ploaie ocazională şi burniţă	ploaie/burniţă	norii se risipesc

Calendar

Biserica ortodoxă: Sf. Prooroc Daniel şi Sf. 3 tineri: Anania, Azaria şi Misail (Dezlegare la peşte)
Biserica greco-catolică: Pf. Daniel; Sf. Anania, Azaria şi Misael
Biserica romano-catolică: Ss. Lazăr din Betania; Olimpia.

Prognoză pentru trei zile

Temperaturile minime vor fi cuprinse între -4 şi 0 grade, iar cele maxime între 1 şi 4 grade.

Temp.minime: -4 - 0 °C
Temp.maxime: 1 - 4 °C.

JURNAL ARĂDEAN
B-dul Revoluţiei nr. 62, Arad
BRAT Auditat de BRAT
Reclamaţii difuzare: 0257/212.032

Director editor: Mircea Ţişcă (8427)
Secretariat: 0257.281802 (centrala), fax - 0257.212.012
Şef departament difuzare: Carmen Csordas
Marea publicitate: 0257.280904; Mica publicitate: 0257.210775
Tiparul executat la: Tipografia Inform Media Debrecen

Redactor şef: Adriana Barbu (8416)
Responsabil de număr: Gabriela Groza
Secretar general de redacţie: Gabriela Groza (8423); Departamente: Eveniment: Simona Butaru, Monica Ardelean (8405), Alin Gherasim (8417), Ioana Costaş (8414); Politic: Simion Todoca (8434); Economic: Andreea Pintea (8415); Cultură, Învăţământ: Vasile Filip (8421); Social: Diana Duţu (8413); Sport: Daniel Scridon (8424), Leo Sfâra (8422), Dan Lazăr (8406).
Tehnoredactare: Ghizela Şerban (8409), Daniel Munteanu (8411).
REDACŢIE: tel. 0257.281802 (centrala); fax 0257.212.012, 0257.228.592; e-mail:redactia.jurnalaradean@informmedia. ro, adevaruldearad@informmedia.ro, publicitate.jurnalaradean@informmedia.ro, publicitate.adevarul@informmedia.ro

1.860 de locuri de parcare pe bani în municipiu

Primăria are închiriate deja, între blocuri, aproape 2000 de locuri de parcare.

ARAD. Cele mai multe dintre locurile de parcare care au fost închiriate de arădenii care locuiesc la blocuri aduc 10 lei pe lună în bugetul orașului, în condițiile în care arădenii au știut să se înțeleagă înainte de licitație și să nu se bată pentru locurile de parcare. Mai sunt însă și locuri de parcare pentru care Primăria Arad percepe chirie de 12-13 lei pe lună, pentru că s-a mers cu licitația până acolo. Cel mai mare preț plătit de un arădean pentru un loc de parcare între blocuri a ajuns la 21 de lei.

Arădenii plătesc, ce-i drept, cu câțiva lei în plus la parcare față de suma licitată cu ocazia lansării procedurii, pentru că în calculele Primăriei mai intră și alte câteva taxe. Cu toate acestea, mulți dintre locuitorii din cartiere care au optat pentru siguranța unui loc de parcare în fața sau în vecinătatea blocului, au decis să achite suma închirierii acestui spațiu pe tot anul, ca să nu mai aibă bătăi de cap lună de lună.

Câteva modificări

Câteva reguli privind regulamentul de adjudecare și licitare a locurilor de parcare dintre blocuri vor fi schimbate cel mai probabil la proxima ședință CLM, un proiect de hotărâre în acest sens stând în aceste zile la transparență decizională. Proiectul a fost supus și dezbaterii publice, singurele solicitări clare, formulate în scris, fiind înaintate de reprezentanții ULALA. Parte dintre acestea fac referire la problemele evidente cu care se confruntă arădenii când vine vorba de locurile de parcare din cartiere. Unele pot fi rezolvate, altele sunt, însă, chestiuni la care nimeni nu a găsit încă vreo rezolvare.

JA-A.B.

Parcările fac bani FOTO: JA

Căldură doar pe jumătate

Locatarii ultimului etaj al unui bloc din Grădiște primesc căldură doar pe jumătate în calorifere.

Caloriferele doar călduțe FOTO: FAN

ARAD. Plătește căldura dar nu se bucură de beneficiile ei. Situația în care se află arădeanca Adriana Hriscu este similară cu a altor arădeni care locuiesc la bloc. La ultimul etaj, fie el IV (cum e cazul de față), fie VIII, VI sau X, căldura nu prea ajunge. Caloriferele sunt calde doar pe jumătate dar prețul plătit e întotdeauna integral. „Locuiesc în Grădiște, la bloc, la ultimul etaj. La fel ca și anul trecut și, din păcate anul acesta, în ciuda faptului că am făcut tot ceea ce se putea face (curățat și aerisit calorifere) niciodată nu se încălzesc în totalitate. Nici măcar pe jumătate, iar frigul din cameră devine insuportabil. M-am săturat să plătesc și curent și căldură în fiecare iarnă", a povestit arădeanca.

Cine nu dă căldură?

Cei de la CET Hidrocarburi au făcut verificările de rigoare și, din punctul lor de vedere, agentul termic este la parametri normali, susțin reprezentanții companiei. Până la contorul de căldură, mai departe e problema asociației de proprietari. Adriana Hriscu presupune că cei din conducerea asociației refuză să deschidă robinetul de căldură la maxim pentru a reduce facturile blocului. Efectul, pentru cei care locuiesc la etajul patru este că și ei primesc căldura tot pe jumătate. Sau pot fi impedimente de natură tehnică care ar trebui rezolvate tot prin intermediul asociației.

Ce zice legea

Vasile Arion, vicepreședintele ULAL Arad, precizează că decizia de a reduce cantitatea de căldură care intră în instalația termică a blocului nu poate fi luată decât cu acordul tuturor proprietarilor. Orice măsură de acest gen care nu are acordul tuturor poate fi atacată în instanță. „Nimeni nu are dreptul de a priva pe cineva de accesul la utilități decât cu acordul proprietarului", a punctat Arion.

Arădeanca este decisă să atace în instanță măsura luată de Asociația de Proprietari din blocul C de pe strada Războieni dacă nu există înțelegere din partea președintelui și a administratorului.

JA-M.A.

Și alții

În situația ei mai sunt cu siguranță și alți arădeni care sunt obligați să trăiască la temperaturi mici pentru ca facturile să nu crească prea mult. Singura problemă a celor de la ultimul etaj este că tot ei plătesc factura întreagă pentru un serviciu furnizat pe jumătate.

Suntem model în atragerea fondurilor

ARAD. Municipiul Arad reprezintă un model demn de urmat în ceea ce privește atragerea fondurilor europene. Cam asta ar vrea să transmită Ministerul Afacerilor Europene, care a inclus orașul nostru pe o listă de top în ceea ce privește banii primiți gratuit de la Uniunea Europeană. „Investițiile cu fonduri europene realizate de Primăria Municipiului Arad au fost selectate ca exemple de succes și bune practici și sunt promovate în cadrul unei Campanii de informare publică derulată de Ministerul Afacerilor Europene", anunță Corina Drăghici, purtătorul de cuvânt al Primăriei. Ca atare, Aradul va fi dat exemplu în mai multe spoturi de promovare care vor fi difuzate timp de trei luni pe posturile naționale de radio și televiziune. „Obiectivele la care vor face referire aceste spoturi de promovare sunt Reabilitarea Centrului Istoric Vechi al Aradului, a clădirii Preparandiei și a Podului Traian, transformarea Parcului Pădurice și a străzii pietonale Meț ianu", mai spun cei de la Primărie. **JA-A.G.**

Meț ianu, exemplu pentru alții FOTO: JA

Cer taxe mai mici după majorare

ARAD. Consiliul Local Civic (CLC) a trimis o scrisoare deschisă către primarul Aradului, dar și către consilierii locali, prin care scot în evidență faptul că taxele și impozitele plătite de arădeni pentru clădiri și terenuri ar putea fi mai mici după majorarea solicitatăd e Guvern decât sunt în prezent. Deși pare imposibil așa ceva, cei de la CLC au venit cu exemple concrete. „Dacă indexarea este obligatorie, atunci atragem atenția primarului și consilierilor municipali că nivelul actual al multora dintre taxele și impozitele locale plătite de arădeni este deja peste creșterea propusă de Guvern și, prin urmare, nu se impune o eventuală majorare cu rata inflației sau peste aceasta cu până la 20% ci, dimpotrivă, o scădere", spun cei de la CLC. „În Arad, impozitul actual pe teren cu construcții intravilan este pentru zona A 7.809,6 RON/ha, zona B 5.448 RON/ha, zona C 3.448,8 RON/ha, zona D 1.822,8 RON/ha, în timp ce majorarea guvernului stabilește pentru zona A 7.553 RON, zona B 5.269 RON, zona C 3.335 RON, zona D 1.763 RON", susțin cei de la CLC. **JA-A.G.**

Clădiri taxate mai puțin FOTO: JA

REVELION 2013 All inclusiv
la Restaurantul ONIX
doar 150 lei/pers
meniu gustos; bautura la discretie
muzica asigurata de Aurel Ungur cu formatia
Rezervari 0744320321
2013

sc ORIGINAL TEHNIC SRL
ANUNȚĂ
organizarea de stagii de instruire
pentru stivuitoriști autorizați ISCIR
conform cerințelor PT CR 8 / 2009
sc OK TEHNIC CONSULT SRL
ASIGURĂ: Servicii de RSVTI - ISCIR
Informații:
www.okt.ro - rsvti_okt@clicknet.ro, mobil: 0723-842.867.

Programul De Cooperare Transfrontalieră Ungaria-România 2007-2013
Uniunea Europeană
Fondul European de Dezvoltare Regională
AB EXPO
Două țări, un scop, succes comun!
La zece ani de la inaugurarea pavilionului A, la șapte ani de la inaugurarea pavilionului B, Camera de Comerț, Industrie și Agricultură a Județului Arad are plăcerea de a Vă invita la evenimentul prilejuit de inaugurarea pavilionului central în data de 19 Decembrie 2012, ora 12.00, Calea Aurel Vlaicu nr. 300.
Conținutul acestui anunț nu reflectă în mod necesar poziția oficială a Uniunii Europene.

Durere? Hemoroizi?
Tratament modern fără operatie!
Tratamentul RBL + Infrared Coagulation considerat cel mai eficient pe plan mondial.
10% reducere la tratament pentru pensonari
Colonoscopie și Ecografie Abdominală Gratuite în cadrul tratamentului!
Varice? Ulcer Varicos?
Răni deschise? Picior Diabetic?
Tratament revoluționar prin Terapia Hidroactivă - tehnologie germană!
Dermato-Venerologie
- Depistarea cancerului cu Dermatoscopul Digital
- Tratament pentru acnee și psoriazis (PUVA-UVA)
- Tratament împotriva căderii părului - Crioterapie
- Depistarea alergiilor prin PATCH-TESTARE
- Boli Venerice - Depistare și Tratament
- Eliminarea aluniței, negilor prin Radiofrecvență
Arad:
0257 213 888
LaurusMedical clinics
www.laurusmedical.ro

La prima înfăţişare

Flavius Măduţa, Dorel Căprar, Ioan Cristina şi Mihăiţă Calimente au participat la prima conferinţă după alegeri.

Cei patru parlamentari la prima conferinţă FOTO: A.P.

ARAD. USL Arad a câştigat pe vot politic alegerile parlamentare din judeţ, dar în urma aplicării sistemului de redistribuire a mandatelor a rămas doar cu patru parlamentari, cei patru ce îşi închiseseră colegiile cu peste 50% din voturi. Flavius Măduţa, Dorel Căprar, Ioan Cristina şi Mihăiţă Calimente au participat la o primă conferinţă de presă unde au vorbit despre ceea ce îşi propun în noul mandat, obiective de investiţii, dar şi despre mult contestata lege electorală.

Patru pentru o nouă lege

Toţi cei patru parlamentari arădeni s-au arătat nemulţumiţi de actuala formă a legii electorale şi au declarat la unison că vor lupta pentru a o schimba. „Timp de patru ani mi s-a reproşat că ultimul mandat l-am câştigat de pe locul 3 şi că nu l-aş fi meritat. Acum, noi nu vom spune la fel despre cei de la ARD care au luat cu toţii mandate la redistribuire. Mandatele lor au fost câştigate legal, s-a aplicat legea, doar că legea actuală are foarte multe minusuri", a explicat Calimente. Cert este că în următorul mandat unul dintre marile obiective ale celor de la USL va fi schimbarea legii electorale.

JA-A.P.

Obiective de parlamentar

Fiecare dintre cei patru politicieni şi-au prezentat obiectivele pentru colegiile pe care le reprezintă, printre acestea numărându-se: finalizarea pasajelor de pe centura Aradului, reabilitarea drumurilor Arad-Şiria şi Arad-Seleuş, precum şi investiţii în unităţi medicale şi de învăţământ.

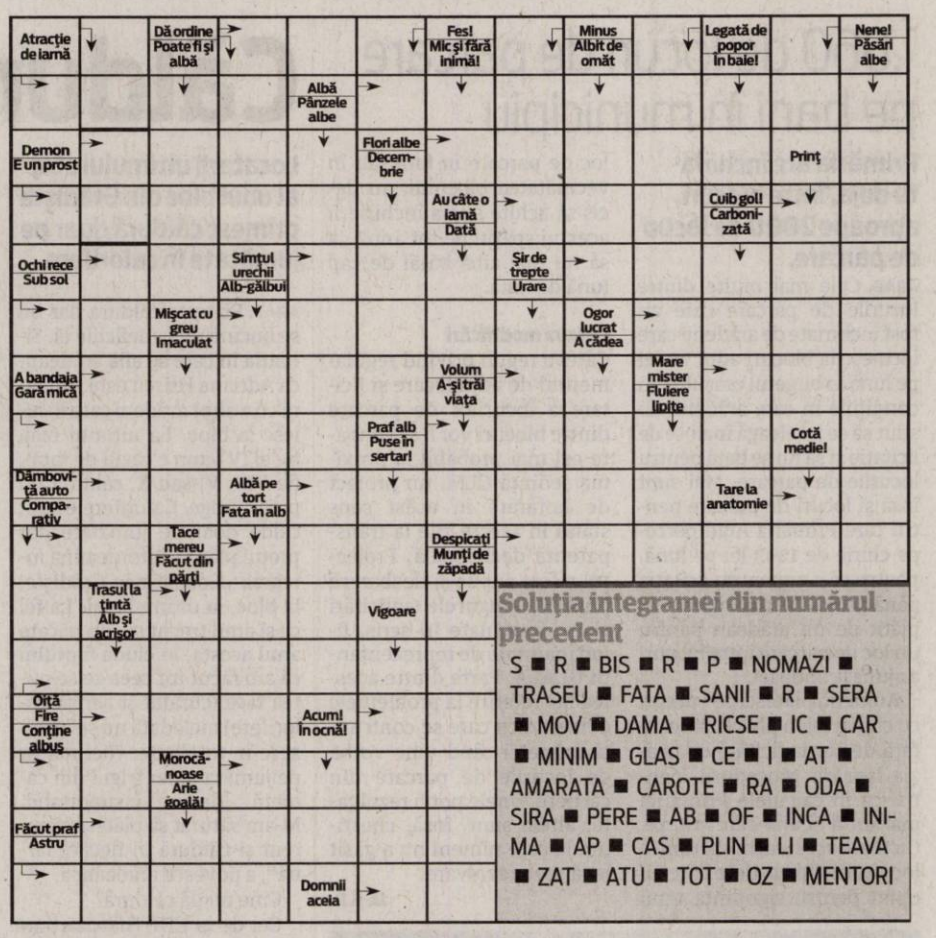

Soluţia integramei din numărul precedent

S ■ R ■ BIS ■ R ■ P ■ NOMAZI ■ TRASEU ■ FATA ■ SANII ■ R ■ SERA ■ MOV ■ DAMA ■ RICSE ■ IC ■ CAR ■ MINIM ■ GLAS ■ CE ■ I ■ AT ■ AMARATA ■ CAROTE ■ RA ■ ODA ■ SIRA ■ PERE ■ AB ■ OF ■ INCA ■ INIMA ■ AP ■ CAS ■ PLIN ■ LI ■ TEAVA ■ ZAT ■ ATU ■ TOT ■ OZ ■ MENTORI

Reţeta zilei

Pulpe de pui cu sos de hrean

INGREDIENTE: **Pentru sos:** 500 ml suc de roşii, zahăr, piper, 1 lingură hrean ras, 1 gogoşar, boia de ardei dulce, pulpe de pui, 2 ouă, vegeta, puţină făină.

MOD DE PREPARARE: Pentru sos se pune într-o tigaie puţin ulei, 2 linguri de făină şi boia, se stinge cu sucul de roşii şi se amestecă repede să nu facă cocoloaşe. După ce s-a îngroşat se adaugă hreanul, gogoşarul tocat fin, vegeta, sare, piper şi zahăr după gust. Se mai lasă să fiarbă 20 de minute apoi se stinge focul. Pulpele de pui se fierb în apă cu vegeta apoi se lasă la răcit, se dau prin făină şi ou bătut cu vegeta. Pulpele cu sos de hrean şi roşii se servesc calde, cu piure de cartofi şi murături. **Poftă bună!**

Pentru mai multe reţete intră pe www.culinar.ro

Claudia Boghicevici, alături de copii

ARAD. Deputatul Claudia Boghicevici a fost alături de copiii de la Grădiniţa cu program prelungit nr. 15 din Arad, la Serbarea pomului de Crăciun. Darul lui Moş Crăciun a fost îmbunătăţită de către parlamentarul arădean, care a contribuit cu 150 de pachete pentru micuţii protagonişti ai evenimentului. Parlamentarul arădean a dorit să contribuie la sacul lui Moş Crăciun şi a oferit 150 de pachete micuţilor de la această grădiniţă. Într-o atmosferă caldă şi o organizare de excepţie, în prezenţa părinţilor, a rudelor şi a unui numeros public, s-a desfăşurat un program artistic deosebit. „Am participat cu mult drag la programul oferit de micii şi drăgălaşii „actori şi grădinari" de la Grădiniţa nr. 15. Am apreciat în mod deosebit implicarea educatoarelor în pregătirea acestei serbări şi în general în oferirea unei educaţii adecvate copiilor noştri", spune Claudia Boghicevici, care, cu puţin timp în urmă, participase la un eveniment notabil în lumea „grădinarilor", inaugurarea Grădiniţei PP1 Arad, de pe strada Tudor Vladimirescu, după cinci ani de aşteptare. **JA-S.T.**

Programe TV Luni, 17 decembrie

TVR 1

07.00 Telejurnal. Sport, Meteo
08.00 Telejurnal
09.10 Legendele palatului. doctorul Hur Jun (serial, Coreea, 2007) În timpul dinastiei Joseon, în Coreea, numele doctorului Hur Jun devine tot mai cunoscut. Ce anume îi aduce faima şi cine este de fapt acest om cu viaţă tumultoasă?
10.15 Aşa-i românul !
10.25 Lumea modei
10.30 Ora de business. (r)
11.20 Pe scurt despre orice
11.30 Garantat 100% .
12.30 Oameni care au schimbat lume
12.40 Legendele palatului. (serial, Coreea, 2007)
13.20 Legendele palatului. (serial, Coreea, 2007)
14.00 Telejurnal
14.45 Teleshopping
15.30 Maghiara de pe unu
17.00 Călător pe viaţă
17.40 Legendele palatului. (serial, Coreea, 2007)
19.00 Ora de business
20.00 Telejurnal. Sport
21.00 Prim plan
22.10 Aria. (muzical, SUA, 1987)n Film muzical, alcătuit din zece schiţe cinematografice, care ilustrează zece arii celebre de operă, compuse de Vivaldi, Bach, Wagner, Verdi ş.a. Filmul beneficiază de viziunea personală a zece dintre cei mai cunoscuţi regizori din lumea întreagă.
23.50 Ora de business (R)
00.40 Nocturne.
01.40 Telefonul plânge. Dramă, ITALIA,FRANŢA, 1973) Cu: Domenico Modugno, Francesca Guadagno, Yonne Danaud.
03.20 Sport. (r.)
03.35 Telejurnal. Meteo (r.)
04.25 In grădina Danei. (r.)

PRO TV

07.00 Ştirile ProTv Ce se întâmplă, doctore? Omul care aduce cartea
10.00 Tanar si nelinistit. (r)
11.00 Heidi. (drama, Marea Britanie, 2005) Heidi este o fetiţă din Suedia care a rămas orfană la o vârstă foarte fragedă. Mătuşa ei, Detie, decide să o încredinţeze bunicului Alp, care trăieşte izolat în Alpi, încă de când a fost acuzat de omor. Heidi se adaptează repede vieţii în sălbăticie, şi se împrieteneşte cu Peter, un tânăr cioban. Bunicul refuză să o trimită pe fetiţă la şcoală în oraş, aşa că mătuşa Detie se întoarce şi îl forţează să cedeze.
13.00 Ştirile ProTv
13.45 ApropoTv. (r)
15.00 Serviciul Roman de Comedie. (r)
16.00 Tanar si nelinistit. ep 4388
17.00 Ştirile ProTv
17.30 Happy Hour
19.00 Ştirile Pro Tv
20.30 Pariu cu viaţa. ep. **27.28, anul III**
22.30 Ştirile ProTv
23.00 Fringe. ep. **15, an 4**
00.00 Tanti Florica. (r) Sitcomul este o adaptare a unuia dintre cele mai cunoscute show-uri din Marea Britanie şi Irlanda - Mrs. Brown's Boys, îi oferă lui Florin Călinescu şansa de a-şi arăta o latură sensibilă, de vreme ce interpretează rolul unei mame iubitoare, văduvă, care, deşi adoră să afle tot ce mişcă în viaţa celor din jurul ei, îşi iubeşte mai presus decât orice copiii, iar familia reprezintă cel mai important lucru din lume.
01.00 Romania, te iubesc! (r)
02.00 Stirile ProTv. (r)
03.30 Dupa 20 de ani. (r)
04.30 Fringe. (r)
05.30 Happy Hour. (r)

ANTENA 1

06.00 Observator
08.00 Neatza cu Răzvan şi Dani
10.00 Teleshopping
10.20 În gura presei cu Mircea Badea
11.15 FamiliaDa. (r) Alături de simpaticul Cosmin Seleşi, telespectatorii au parte de o competiţie cum nu s-a mai văzut, cu întrebări cât se poate de trăznite şi răspunsuri pe măsură în quiz-show-ul familiilor din întreaga lume, FamiliaDA! Cea mai longevivă emisiune de gen din SUA, FamiliaDA aduce faţă în faţă cele mai spontane şi haioase familii, într-o întrecere inedită.
11.50 Mireasă pentru fiul meu
13.00 Observator
14.00 Mireasă pentru fiul meu
16.00 Observator
17.00 Acces direct cu Simona Gherghe
19.00 Observator
20.00 Observator special. cu Octavia Geamanu
20.30 Top Chef. Un nou format de succes internaţional pune pe muchie de cuţit abilităţile a 24 dintre cei mai buni bucătari din România. Ei au avut curajul să intre în competiţie pentru marele premiu: 50.000 de euro şi un stagiu de pregătire în Franţa. Dintre aceştia, doar unul singur poate fi primul Top Chef din istoria bucătăriei româneşti moderne, titlu pentru care trebuie să-şi demonstreze îndemânarea, cultura culinară, creativitatea şi adaptabilitatea în cele mai inedite situaţii.
22.30 Un Show Păcătos cu Dan Capatos
01.00 Observator (r)
02.00 Top Chef (r)
03.30 Observator special. (r)

HBO

06.00 Dans interzis. Dramă, SUA, 2011. Regia: Craig Brewer. Cu: Kenny Wormald, Julianne Hough
07.50 Biletul de loterie. Comedie, SUA, 2010. Regia: Erik White.
09.30 În viaţă mai şi câştigi. Dramă, SUA, 2011. Regia: Thomas McCarthy.
11.15 Înmormântarea şefului. Comedie, China, 2001. Regia: Xiaogang Feng.
12.55 A naibii dragoste! Comedie, SUA, 2011. Regia: Glenn Ficarra, John Requa.
14.55 Pinguinii domnului Popper. Comedie, SUA, 2011.
16.30 Dragă, am micşorat copiii!. Comedie, SUA, 1989. Regia: Joe Johnston.
18.05 Bestial. Aventuri, SUA, 2011. Regia: Daniel Barnz. Cu: Alex Pettyfer, Vanessa Hudgens,
19.30 Pe platourile de filmare
20.00 În derivă. II, Ep. 26
20.30 În deriv. II, Ep. 31
21.00 Trecutul Georgiei. Comedie, Australia, 2011. Regia: Sandra Sciberras, Kate Whitbread. Cu: Holly Valance, Pia Miranda, Caroline O'Connor, Shane Jacobson, Spencer McLaren
22.25 În derivă. II, Ep. 31
22.55 Casa minciunilor. Ep. 1 - Specialiştii
23.30 Casa minciunilor. Ep. 2 - Amsterdam
00.00 La ananghie în Beverly Hills. Comedie, SUA, 1986. Regia: Paul Mazursky. Cu: Nick Nolte, Bette Midler, Richard Dreyfuss, Little Richard, Tracey Nelson
01.45 Invadarea lumii: Bătălia Los Angeles. SF, SUA, 2011. Regia: Jonathan Liebesman.

TVR 2

9.00 Piersic Show **10.10** Nu filmăm să ne amuzăm **11.35** Natură şi aventură **12.00** Poveste fără sfârşit **12.55** Minutul Lumiere **14.35** Împreună în Europa **15.50** Pastila de sănătate **16.00** Azi despre mâine **16.30** Dincolo de graniţele cunoaşterii **16.50** Capodopere din Galeria de Artă... **16.55** Minutul Lumiere **17.00** Piersic Show **18.00** Telejurnal **19.00** Poveste fără sfârşit **20.00** Anul Caragiale **20.15** Teatru ll osandesc juratii ? **22.00** Ora de ştiri **23.00** Concursul şi Festivalul Internaţional de Canto "Hariclea Darclée"- 2012 **0.10** Aripile libertăţii **2.05** Destinul **3.40** Piersic Show

AXN

07:00 Merlin **07:55** Mesaje de dincolo Cu: Jennifer Love Hewitt, David Conrad **08:50** Stăpânul fiarelor **09:45** Îngerul păzitor **10:40** Sue Thomas **11:35** Stăpânul fiarelor **12:30** Merlin **13:25** Mesaje de dincolo Cu: Jennifer Love Hewitt, David Conrad **14:20** CSI: New York - Criminaliştii **15:15** Sue Thomas **16:10** Îngerul păzitor **17:05** Stăpânul fiarelor **18:00** Mesaje de dincolo **19:00** Merlin **20:00** CSI: New York - Criminaliştii **21:00** Minţi criminale **22:00** Faţă în faţă Regia: John Woo. Cu: John Travolta, Nicolas Cage **00:45** CSI: New York -- Criminaliştii

ANTENA 3

6.00 Ştirile dimineţii cu Nadina Câmpean şi Marius Ioniţă **10.00** Previziunile zilei cu Sabina Iosub si Niels Schnecker **11.00** Se întâmplă în România cu Maria Coman **12.00** Ştiri **13.00** Se întâmplă în România cu Maria Coman **14.00** Ştiri **15.00** Esenţial cu Mihaela Bârzilă **17.00** 100 de minute cu Alessandra Stoicescu **18.45** La ordinea zilei cu Dana Grecu şi Radu Tudor **20.30** Subiectiv cu Răzvan Dumitrescu **21.30** Sinteza zilei cu Mihai Gâdea **23.15** În gura presei cu Mircea Badea **0.00** Ştiri **1.00** Ştiri

PRIMA TV

07:00 Verde n fata **08:00** Cunoaste, Viseaza, Iubeste! **09:00** Teleshopping **09:30** Ironia sortii **11:30** Teleshopping **12:00** VIPO **12:30** Galileo **13:00** Teleshopping **13:30** Flash Gordon **14:30** Teleshopping **15:00** Mondenii **16:00** Cireasa de pe tort **17:00** Trasnitii **18:00** Focus 18 **19:00** Focus Sport **19:30** Iubiri secrete **20:30** Alice in Tara Minunilor Ecranizare a operei lui Lewis Carroll. **22:15** Trasnitii **23:15** Focus Monden **23:45** NCIS: Ancheta militara **00:30** Focus **01:30** Tradati in dragoste **02:30** Verde n fata **03:30** Cu lumea n cap **04:00** Trasnitii **05:00** Cireasa de pe tort

CINEMAX

07:00 Sfârşitul violenţei **09:00** Păpuşi **10:50** Jocuri de vară **12:35** Un înger la mare **14:05** Farinelli **15:55** Taina inimii mele **17:40** Păpuşi (Dramă, Japonia, 2002) **19:35** Mai cântă o dată, Sam (Comedie, SUA, 1972) **21:00** Ultimele zile din viaţa Emmei Blank **22:30** Oraşul (Poliţist, SUA, 2010) Regia: Ben Affleck. Cu: Ben Affleck, Rebecca Hall, Jon Hamm, Jeremy Renner, Blake Lively **00:30** Clubul Bang Bang (Dramă, Canada, 2010) Regia: Steven Silver. Cu: Ryan Phillippe, Malin Akerman, Taylor Kitsch, Frank Rautenbach, Neels Van Jaarsveld

B1

07:00 Ştirile B1 (direct) **08:00** Ştirile B1 (direct) **09:00** Ştirile B1 (direct) **10:00** Ştirile B1 (direct) **11:00** Talk B1 (direct) cu Mihai Jurca **12:00** Ştirile B1 (direct) **13:00** Ştirile B1 (direct) **14:00** Talk B1 (direct) **15:00** Ştirile B1 (direct) **16:00** Talk B1 (direct) **17:00** Ştirile B1 (direct) **18:00** Ştirile B1 (direct) **18:30** Aktualitatea B1 (direct) cu Andrei Bădin **20:00** Sub semnul întrebării (direct) cu Robert Turcescu **21:30** Ultimul cuvânt (direct) cu Nelu Barbu şi Ion Cristoiu **23:00** (AP revista presei) Lumea lui Banciu (direct)

ACASĂ

06:30 Doamne de poveste **07:30** Teleshopping **08:00** Reteta de acasa **08:15** Lara **09:15** Teleshopping **09:45** Lara **10:45** Refugiul **11:45** Teleshopping **12:15** Abisul pasiunii **14:15** Demon si inger **15:15** Reteta de acasa **15:30** Doamne de poveste **16:30** Povestiri adevarate **17:30** Dragoste si lupta **18:30** Dragoste la indigo **19:30** Refugiul **20:30** Abisul pasiunii Cu: Angelique Boyer, David Zepeda, Mark Tacher, Blanca Guerra, Sabine Moussier **22:00** Cancan TV **00:30** Poveştiri adevărate **01:30** Demon si inger **02:30** Doamne de poveste **03:30** Cancan TV

PRO CINEMA

08:45 Redacţia **10:00** Teleshopping **10:30** Happy Hour **12:00** Teleshopping **12:30** Acasa in bucatarie **13:30** Teleshopping **14:00** Zoom in 10 **14:15** Lumea Pro Cinema **14:45** Redacţia **16:00** La Bloc **17:00** Pasiune ascunsă **19:00** La Bloc **20:00** Disparuti fara urma **20:55** MASH **22:00** Vrajitoarele Regia : Nicolas Roeg Cu : Anjelica Huston, Mai Zetterling, Jasen Fisher, Rowan Atkinson, Bill Paterson, Jane Horrocks, Brenda Blethyn **00:00** Cobra 11 in alerta **01:00** Disparuti fara urma **01:45** Vrajitoarele **03:15** Redacţia **04:45** Apropo Tv

DIVA

06.00 Hercule Poirot **08.00** Anatomia lui Grey **09.00** Soţia perfectă **10.00** Hercule Poirot **12.00** Anatomia lui Grey **13.00** Neveste disperate **14.00** Soţia perfectă **15.00** Primul nostru Crăciun (Drama, USA 2008) **17.00** Hercule Poirot **19.00** Anatomia lui Grey **20.00** Neveste disperate **21.00** Prinţul şi dansatoarea (Comedy, USA 1957) O dansatoare americană declanşează la Londra un incident internaţional când se îndrăgosteşte de un prinţ european. **23.20** Cu sânge rece **01.20** Viaţa dublă a lui Eleanor

ANTENA 2

08:00 Teleshopping **08:15** Mincinosii **08:45** Incepe Bahmu Best Of **09:30** Showbiz report Nunta de vedeta **10:45** Petrecem k lumea **12:45** Teleshopping **13:15** Confidential (reluare) **15:30** Incepe Bahmu (emisiune realizata de Adriana Bahmuteanu) **16:45** Teleshopping **17:00** Trăieste sănătos (emisiune realizată de Simona Bălănescu) **18:30** Show time (emisiune realizata de Radu Buzaianu) **19:15** Xtra Factor (reality show) **19:30** Răi da' buni (emisiune realizată de Mihai Morar) **20:55** La tinta (filler informativ) **21:10** Agentul VIP **23:00** Telefonul de la miezul noptii

RTL KLUB

06:40 Top Shop **07:05** Desene animate **08:40** Ştiri **09:10** Reflector **09:10** Bună dimineaţa! **10:00** 112 (s) **11:05** Top Shop **12:45** Astro Show **13:50** Focus Plus magazin **14:25** Focus **15:00** Tipi (s) **15:40** Galvolgyi Show **16:10** Iubire păcătoasă (s) **17:15** Marichuy (s) **17:45** Rivali (s) **18:15** În umbra suspiciunii (s) **19:30** Ştiri **20:10** Codul. Quiz-show **21:10** Focus

REDACŢIA NU ÎŞI ASUMĂ RESPONSABILITATEA PENTRU EVENTUALELE SCHIMBĂRI

DISCOVERY

08:30 Cum se fabrică ? **09:00** Tehnici esenţiale de supravieţuire **10:00** O pradă mortală **11:00** În viteza a cincea **12:00** Maşini pe alese **13:00** Secundele dinaintea dezastrului **14:00** Vânătorii de mituri **15:00** Şcoala Discovery **16:00** Top Gear **17:00** Tehnici esenţiale de supravieţuire **19:00** Cum se fabrică ? **20:00** Maeştrii supravieţuirii **21:00** Un weekend sălbatic cu Bear Grylls **22:00** Camioane în Australia **23:00** Monştrii apelor **00:00** Les Stroud: Dincolo de supravieţuire **01:00** Top Gear

Documentaţie atribuită la super preţ în Curtici

O licitaţie, 14 ofertanţi şi un preţ de zece ori mai mic decât cel estimat iniţial.

CURTICI. Concurenţă foarte mare pentru un contract de achiziţii publice şi preţuri sub cele estimate în prima fază. La Curtici administraţia a atribuit un contract pentru elaborarea documentaţiei tehnice privind dezvoltare drumurilor publice fără frontiere între judeţele Arad şi Bekes în urma unei adevărate bătălii date de ofertanţi. Nu mai puţin de 14 oferte au fost depuse de societăţi în urma lansării invitaţiei, fapt ce s-a dovedit extrem de profitabil pentru autoritatea contractată care a reuşit să atribuie contractul la un preţ foarte mic.

Obiectul licitaţiei

Practic, adminsitraţia din Curtici a scos la licitaţie atribuirea unui contract de servicii prin care se vor realiza o serie de documentaţii tehnice precum: studiu topografic, expertiza tehnică, studiu geotehnic, studiu de fezabilitate/DALI, proiect tehnic şi detalii de execuţie. Astfel, în baza documentaţiilor tehnice elaborate se vor asigura următoarele lucrări: secţiunea I (lungime - 7,6 km): graniţa maghiară - Zona Liberă Curtici, km 0 + 000 la 7,60 km - propunere de reclasificare ca drum comunal DC-G 792 Secţiunea II (lungime - 1,6 km): trecerea cu calea ferata (pasaj) - drum adiacent la Parcul de Recreere - strada Cloşca I - intersecţia - strada Cloşca II până la str. 6 Vânători.

14 oferte la licitaţie FOTO: FAN

Ca o menţiune, pentru secţiunea I va fi necesară elaborarea unui studiu de fezabilitate, în timp ce pentru secţiunea II este necesară doar o documentaţie de avizare a lucrărilor de intervenţie (DALI).

JA-A.P.

Câştigătoare la preţ mic

După ce administraţia din Curtici a analizat cele 14 oferte, a decis că acest contract va fi încredinţat unei societăţi din Timişoara, întrunind creiteriul preţului cel mai scăzut. Surprinzător este că oferta companiei de pe Bega este de puţin peste 38,5 mii lei (!!!) un preţ de aproape 10 ori mai mic decât estimarea iniţială. Firma este activă pe piaţă din 2007, iar potrivit ultimul bilanţ financiar are o medie de patru angajaţi şi desfăşoară activităţi de inginerie şi consultanţă tehnică.

Evaziuni de sute de milioane

Peste 105 milioane lei este suma suplimentară pe care agenţii economici trebuie să o achite în urma inspecţiilor fiscale.

Actele la control FOTO: FAN

ARAD. Fiscul arădean stă cu ochii pe evazioniştii fiscale. După 11 luni de activitate, Fiscul a întreprins 2.346 de inspecţii, aici fiind incluse: inspecţii fiscale generale, inspecţii fiscale parţiale, controale inopinate, controale încrucişate, ş.a., toate având ca unic scop depistarea, limitarea, prevenirea şi ţinerea sub control a fenomenelor de evaziune şi fraudă fiscală.

Sume suplimentare

„Valoarea sumelor suplimentare stabilite urmare inspecţiilor efectuate: 105.406.000 lei, din care: 81.228.000 lei reprezintă obligaţii principale, respectiv diferenţe de impozite şi taxe calculate de organele de inspecţie fiscală faţă de obligaţiile bugetare declarate de contribuabili; 21.713.000 lei reprezintă dobânzi şi penalităţi de întârziere; 697.000 lei valoarea amenzilor aplicate, iar 1.768.000 lei este valoarea bunurilor şi sumelor confiscate", a explicat Călin Arusti, purtător de cuvânt DGFP Arad.

Mai mult, Arusti a punctat că: „Sumele suplimentare stabilite de organele de inspecţie fiscală reprezentând TVA nedeclarată şi neplătită de către operatorii economici s-au ridicat la 62.295.000 lei. Aceasta este încă o dovadă a faptului că unul din domeniile de mare risc în ce priveşte evaziunea fiscală este cel al tranzacţiilor prin care se încearcă neevidenţierea, nedeclararea şi ca urmare sustragerea de la plata taxei pe valoarea adăugată".

JA-A.P.

Nereguli frecvente

Printre neregulile cele mai frecvente depistate de Fisc se numără: achiziţii intracomunitare de bunuri fără documente legale; declararea doar parţială a operaţiunilor derulate în vederea diminuării masei impozabile şi implicit a impozitelor datorate bugetului general consolidat al statului; existenţa în gestiune a unor produse ce nu pot fi justificate cu acte de proveniență şi transport.

Să-i ajutăm să zâmbească!

ARAD. Mai mulţi copii şi tineri de la Colegiul Economic, Colegiul Naţional „Elena Ghiba Birta" , Liceul Tehnologic „Francisc Neuman" şi Grădiniţa PN 11 Arad sunt implicaţi într-o campanie de strângere de fonduri, care se desfăşoară la Galeria Real. Campania umanitară „Dăruieşte şi tu, un copil va zâmbi de Crăciun" este organizată de Parohia Arad MicălacaVeche (pr. Mircea Bupte) şi se va desfăşura până la 20 decembrie. Este a doua ediţie a acestei campanii, în urma căreia 50 de copii provenind din familii cu dificultăţi financiare îl vor putea întâlni pe Moş Crăciun.

„Dorinţa noastră este să redăm zâmbetul pe chipul unor copii nu doar în preajma sărbătorilor. De aceea ne gândim să înfiinţăm un centru de zi pentru copii, care să funcţioneze pe lângă Arhiepiscopia Aradului. Centrul va fi o rază de lumină pentru zece copii cu vârsta cuprinsă între 6 şi 11 ani, selectaţi din familiile social-vulnerabile din municipiu" - spune prof. Carmen Crişan, coordonator al proiectului.

Implicaţi în campanie FOTO: FAN

JA-D.D.

MATERIAL PUBLICITAR (403105)

Gala Premiilor Academice 2012, un adevărat regal arădean organizat de Universitatea de Vest „Vasile Goldiş"

Universitatea de Vest „Vasile Goldiş" a organizat vineri, 14.12.2012, în Aula „Ştefan Cicio Pop" (Bd. Revoluţiei 94-96), într-un cadru de înaltă ţinută ştiinţifică academică internaţională, Gala Premiilor Academice 2012, unde au fost premiate personalităţile arădene şi internaţionale, cadre didactice care au avut o contribuţie deosebită la cercetarea ştiinţifică şi promovarea UVVG, pe plan naţional şi internaţional.

La manifestare au participat prof. univ. dr. Aurel Ardelean, Rector fondator şi Preşedinte al Universităţii de Vest „Vasile Goldiş", prof. univ. dr. Coralia Cotoraci, rectorul Universităţii, conf. univ. dr. Sorin Băschir, preşedintele Senatului Universitar, Înaltpreasfinţitul Arhiepiscop, dr. Timotei Seviciu, Cosmin Pribac - prefectul judeţului Arad, Nicolae Ioţcu - preşedintele Consiliului Judeţean Arad, Ionel Schlesinger - preşedintele Comunităţii Evreieşti din Arad, reprezentanţi ai Universităţilor din Ungaria şi alte centre universitare din Europa, directori de licee şi grupuri şcolare, antreprenori, prorectori, decani, cadre didactice, studenţi, masteranzi, doctoranzi, postdoctoranzi, absolvenţi ai UVVG, membri al Asociaţiei – ALUMNI.

Prof. univ. dr. Coralia Cotoraci, rectorul UVVG, a subliniat că: „Universitatea de Vest „Vasile Goldiş" din Arad a devenit, în cei 22 de ani de existenţă, un aşezământ de învăţământ superior care şi-a demonstrat credibilitatea şi calitatea atât prin oamenii de valoare pe care i-a format – absolvenţii Universităţii - ALUMNI, cât şi prin calitatea cadrelor didactice. Aceste performanţe nu ar fi fost posibile fără un management eficient, al întregului proces academic, fără o tradiţie a acestuia şi, mai ales, ca urmare a eforturilor întregii comunităţi academice a UVVG. Universitatea noastră este o instituţie comunitară susţinută permanent de autorităţile locale, indiferent de culoarea politică, care au realizat importanţa unui învăţământ academic de calitate în Arad la fel ca şi patronul nostru spiritual Vasile Goldiş".

Prof. univ. dr. Coralia Cotoraci, rectorul Universităţii de Vest „Vasile Goldiş", a decernat, în numele Senatului Universitar, Diplome de Onoare „ALUMNI – UVVG", absolvenţilor Universităţii, dar şi Diplome cadrelor didactice şi cercetătorilor ştiinţifici internaţionali, care s-au remarcat la creşterea vizibilităţii, granturilor, revistelor şi organizarea evenimentelor ştiinţifice naţionale şi internaţionale ale UVVG.

Dintre personalităţile nominalizate - ALUMNI, în cadrul „Galei Premiilor Academice 2012", care au absolvit una, sau mai multe specializări din cadrul facultăţilor Universităţii de Vest „Vasile Goldiş" îi amintim pe: Cosmin Valentin Pribac – prefectul judeţului Arad, Ovidiu Miclea - prim procuror al Parchetului de pe lângă Tribunalul Arad, Mihăiţă Calimente, Flavius Măduţa, Dorel Căprar – deputaţi în Parlamentul României, Claudius – Lucian Mladin, inspector şcolar judeţean al Inspectoratului Şcolar Judeţean Arad, Radu Stoian – subprefectul judeţului Arad, Florin Galiş, Ovidiu Moşneag – consilieri municipali, Remus Guţu – vicepreşedinte CJA, Camelia Răsunoiu – economist, Camelia Daciana Stoian, director la Direcţia Judeţeană de Evidenţă a Persoanelor Arad, Daniel Toth, directorul Liceul Teoretic „Gheorghe Lazăr" din Pecica, Radu Ioan Săbău – „PRO VOLEI", Jr. Marcel Grec, Marcel Urban – preşedintele echipei de Baschet Feminin UVVG – ICIM, av. Traian Stanca, Cătălin Ţiţirigă – viceprimarul municipiul Arad, medicii - Amalia Nicolescu, Viorica Leordean, Elisaveta Ligia Piroş şi Daniel Albu – jurnalist (preşedintele Asociaţiei Absolvenţilor Universităţii de Vest „Vasile GoldişŢ - ALUMNI) şi director al ziarului „EUROPEANUL". Dintre absolvenţii Universităţii de Vest „Vasile Goldiş" – ALUMNI, care vor reprezenta Aradul în Parlamentul României, în viitoarea legislatură, îi amintim şi pe deputaţii Ioan Şchiau şi Claudia Boghicevici şi senatorul Constantin Traian Igaş.

În cadrul „Galei Premiilor Academice 2012" au fost nominalizaţi, de asemenea, absolvenţii Ana Maria Dragoş - director al Centrului Cultural Judeţean Arad, Levente Horvath – fost subprefect al judeţului Arad, Lucia Seculici, Micrea Cozea, Romeo Dunca – oameni de afaceri, miniştrii - Liviu Pop, Ovidiu Silaghi, Călin Bibarţ – fost prefect al judeţului Arad, sportivii de talie internaţională - Flavius Koczi (gimnastică) şi Daniela Dodean (tenis de masă), dar şi deputaţii care şi-au încheiat mandatul de parlamentar în acest an - Iustin Cionca şi Ciprian Luca.

Prof. univ. dr. Aurel Ardelean, Rectorul fondator şi Preşedintele Universităţii de Vest „Vasile Goldiş", a declarat: „Am fost onoraţi de prezenţa tuturor autorităţilor locale şi judeţene, directori de licee şi grupuri şcolare, de noii parlamentari - deputaţi şi senatori. Putem spune că, noua clasă politică, care a fost votată la 9 decembrie, cuprinde în proporţie de 90%, absolvenţi ai Universităţii noastre - ALUMNI. Ne mândrim cu acest lucru, deoarece am reuşit să formăm personalităţi ai vieţii publice şi politice. Totodată, Senatul Universităţii de Vest „Vasile Goldiş" a premiat şi foarte multe lucrări ştiinţifice ale cadrelor didactice. A fost o sărbătoare a productivităţii şi creaţiei ştiinţifice, în anul în care Universitatea de Vest „Vasile Goldiş" a sărbătorit 150 de ani de la naşterea lui Vasile Goldiş. Pentru prima dată în istoria Universităţii noastre, Academia Română, Academia Oamenilor de Ştiinţă din România şi Academia de Ştiinţe Medicale au sprijinit, prin simpozioane şi manifestări ştiinţifice, aniversarea lui Vasile Goldiş, în urma cărora s-au elaborat proiecte de activitate de înaltă ţinută ştiinţifică. Au fost premiate nu mai puţin de 50 de lucrări, care sunt indexate în baza de date internaţionale. A fost anul în care Universitatea de Vest „Vasile Goldiş" a obţinut cele mai multe lucrări consacrate activităţii ştiinţifice naţionale şi internaţionale".

Biroul de presă al UVVG

Daniel Albu

JURNAL ARĂDEAN

Parlamentari arădeni şi-au primit patalamalele

Vineri, în Sala Rondă a Prefecturii, câştigătorii mandatelor de senatori şi deputaţi pe judeţul Arad şi-au primit certificatele.

ARAD. În prezența prefectului Cosmin Pribac, acestea au fost înmânate de către președintele Biroului Electoral Județean, judecător Daniela Muntean. După felicitările de rigoare și mulțumirile adresate Prefecturii și tuturor celor implicați în alegeri, Daniela Muntean le-a vorbit aleșilor despre responsabilitățile pe care le vor avea. Prin câteva citate din poeți dar și din Caragiale, d-na judecător le-a descris conjunctura istorică în care își vor desfășura prestația pe scena politică a României. După care, la un pahar de șampanie, aleșii s-au felicitat între ei, indiferent de culoarea politică. Au lipsit motivat cei doi senatori ARD, Traian Igaș și Mihai Răzvan Ungureanu, primul fiind la București, la ședința Colegiului Director al PDL, iar celălalt abia plecase din Ungaria, unde, la Pecs, a primit o diplomă cel puțin la fel de valoroasă ca și certificatul de senator (pe care, oricum, și l-a ridicat ulterior) adică Doctor Honoris Causa al Universității din Pecs. **JA-S.T.**

Se dau certificatele de senatori şi deputaţi FOTO:JA

Ioan Cristina
Senator USL (PNL) colegiul II. Are 37 de ani, este căsătorit. Profesia - jurist. Fost vicepreședinte al CJA. A candidat din postura de consilier județean. Președinte PNL Arad, copreședinte USL.

Traian Igaş
Senator ARD (PDL), Colegiul 3. Profesia - jurist. Are 44 de ani, căsătorit, are doi copii. Este la al treilea mandat de parlamentar, a fost consilier local, municipal și județean, fost ministru de Interne.

M.R. Ungureanu
Senator al colegiului 1, municipiul Arad , pe lista ARD (Forța Civică). În vârstă de 44 de ani, căsătorit, are un copil. De profesie istoric, fost ministru de Externe, șef al SIE, prim ministru.

Mihai Calimente
Deputat USL (PNL), Colegiul 4. Are 60 de ani, este căsătorit, are un băiat. Profesor de sport, jurist, este la al patrulea mandat de deputat, primele două fiind obținute pe listele PNȚCD Arad.

Dorel Căprar
Ales deputat USL (PSD), Colegiul 6. Are 38 de ani, căsătorit, un copil. Profesia - jurist, economist. Întreprinzător privat. Fost consilier județean, președinte al PSD Arad, copreședinte USL.

Flavius Măduţa
Deputat USL (PSD) Colegiul 1 municipiu. Are 41 de ani, căsătorit, doi copii. Licențiat în administrație, întreprinzător privat, director general al propriului grup de firme.

Claudia Boghicevici
Deputat ARD (PDL), Colegiul 2, municipiu. De profesie economist. Are 37 de ani, este căsătorită și are un copil. Fost ministru al Muncii și protecției sociale. Este la al doilea mandat de deputat.

Eusebiu Pistru
Ales deputat ARD (PDL) în colegiul 5. Are 46 ani, căsătorit, un copil. De profesie inginer, fost secretar de stat, fost vicepreședinte al CJA, funcție ocupată în momentul depunerii candidaturii.

Ion Şcheau
Deputat PP-DD, Colegiul 3, municipiu. Vârsta - 38 ani. Este căsătorit, are trei copii. Întreprinzător privat, jurist, economist. Prima investiție la Arad a făcut-o în domeniul presei.

Ştefan Dalca
Deputat PP-DD, Colegiul 7. Inginer, 44 de ani, căsătorit, are un băiat. Este șef revizie vagoane călători Curtici, răspunzând de traficul internațional de călători. Consilier județean PP-DD.

În aşteptarea celui de-al unsprezecelea

ARAD. În legislatura 2008-2012 Aradul a avut 11 parlamentari datorită suplimentării cu mandatul deputatului UDMR, necesară pentru că nu mai puțin de șapte colegii din totalul de zece fuseseră închise de către candidații PDL. De această dată este foarte posibil să avem tot 11, pe seama minorității rutene. Aceasta a avut un singur candidat pe țară, Gheorghe Firczak, aflat deja la al treilea mandat din partea minorității sale. Practic, acesta nu va fi deputat al Aradului, fiind repartizat în județul nostru, probabil, pe seama celor 150 de voturi obținute în Colegiul 7, cele mai multe în Pereg, unde există o comunitate de circa 30 de familii rutene. Ca o curiozitate, Firzack a obținut voturi în toate colegiile, inclusiv în municipiu. **JA-S.T.**

Mai multe detalii pe aradon.ro

M. R. Ungureanu vrea continuitate

Parlamentarii Forţei Civice vor fi în opoziţie, alături de grupurile parlamentare PDL.

ARAD. În cadrul unei conferințe de presă, Mihai Răzvan Ungureanu a vorbit atât în calitate de copreședinte al competitoarei ARD, cât și ca președinte al partidului Forța Civică. În opinia sa, ARD, deși oficial nu mai există ca alianță electorală, poate continua ca motor al reconstruirii dreptei românești, întrucât protocolul încheiat între forțele politice nu a fost denunțat de către nimeni. În continuare, obiectivele și principiile cuprinse în protocol rămân valabile. Drept urmare, spune MRU, Forța Civică, prin cei patru parlamentari ai săi, dorește să colaboreze, într-un cadru strict definit printr-un nou protocol, cu PDL și cu celelate forțe de dreapta. În opinia sa, succesul de la Arad demonstrează că dreapta românească, „multiplicând" modelul de la Arad, are toate șansele ca în 2014 să câștige alegerile parlamentare și prezidențiale. În acest sens, în cursul anului viitor Forța Civică trebuie să fie capabilă să-și identifice atât candidatul la prezidențiale, cât și viitorul premier. **JA-S.T.**

Mihai Răzvan Ungureanu FOTO:JA

Calimente: lupta de-abia acum începe!

ARAD. Câștigarea mandatelor de parlamentari nu aduce liniște și relaxare în rândul social-liberalilor arădeni. Mihăiță Calimente a explicat că de-abia de acum înainte se va da adevărata luptă, iar la nivel de Arad munca USL va fi una deosebit de grea. „Deși am obținut un scor foarte bun în Arad și am câștigat mandate cu peste 50% dintre sufragii, lupta va fi una deosebit de grea întrucât atât în cadrul Consiliului Județean cât și la nivel de Consiliu Local majoritatea este a PDL", a punctat Calimente. În acest context, deputatul liberal a mai spus că o eventuală intrare la guvernare a UDMR ar putea duce și la o schimbare de forțe în CJA și CLM. „Dorim să schimbăm majoritatea în CJA și CLM, iar acest lucru ar putea fi posibil doar cu aportul dat de UDMR. Astfel că eu nu consider o eroare intrarea UDMR în Guvern, ci cred că pentru noi, cei din Arad, ar putea fi un sprijin", a conchis Calimente. Reamintim că UDMR Arad a decis să sprijine majoritatea PDL atât în CLM cât și în CJA, în ciuda interdicției conducerii centrale de a colabora cu PP-DD. Numai că, presupunând că va trebui să sprijine USL, majoritatea nu o va putea face decât tot alături de PP-DD. **JA-A.P.**

„Contra-candidaţii s-au bazat pe minciuni"

ARAD. Proaspăt-ales deputat, Flavius Măduța, a ținut să aducă câteva lămuriri cu privire la activitatea sa din campania electorală. „Este o victorie foarte importantă pentru că am avut o luptă foartea grea. Consider că mandatul mi l-am câștigat nu împotriva lui Mihail Neamțu, ci împotriva lui Gheorghe Falcă și a întregii echipe conduse de el. Sunt singurul parlamentar USL din municipiu și mă voi bate pentru interesele arădenilor. Campania a fost una deosebit de grea pentru că ceilalți contra-candidați au ales să facă o campanie negativă și bazată doar pe minciuni. Mă bucur că arădenii au înțeles asta și mi-au încredințat votul lor", a declarat Flavius Măduța în cadrul unei conferințe de presă. De asemenea, Măduța și-a prezentat activitatea profesională, explicând de ce a părăsit după doar câteva luni sistemul vamal și cum a ajuns în politică. „Speculațiile ce s-au făcut privind plecarea mea din sistemul vamal au fost pur și simplu fabulații. La câteva luni după ce am intrat în sistem, prietenul și omul politic Dorel Căprar a fost ales președinte al PSD Arad, iar eu vicepreședinte. Astfel, din motive de incompatibilitate am renunțat la funcția din vamă", a mai spus Măduța. **JA-A.P.**

Ţinta pusă pe comisii

ARAD. Alegerile au fost finalizate, iar de acum urmează lupta pentru un loc în comisii și pentru formarea unei majorități cât mai confortabile în Parlament. Cei patru parlamentari USL au țintat deja câteva comisii și au transmis la Capitală opțiunile lor.

Mihăiță Calimente, deputat la al patrulea mandat, și-ar dori să ocupe în continuare un loc în Comisia de Apărare. În mandatul trecut, el a activat și în Comisia de supraveghere a SRI. Este lucru știut că orice parlamentar poate să activeze, dacă dorește în mai multe comisii, iar în cazul parlamentarilor arădeni, indiferent de la ce partide au provenit, aceasta a fost aproape o regulă.Ioan Cristina - singurul senator al USL Arad are în vizor comisia juridică, explicând că „ar fi cea mai potrivită comisie pentru mine întrucât sunt de formare jurist și în acea comisie aș putea să îmi aduc cel mai mare aport". Dorel Căprar și Flavius Măduța au transmis Bucureștiului mai multe propuneri, urmând ca în perioada următoare să se stabilească exact în ce comisii vor activa. Printre propunerile celor doi se numără: comisia economică, de industrii și sport, comisia de finanțe, comisia de dezvoltare regională. **JA-A.P.**

Lupta pentru comisii FOTO:FAN

Conservatorii au majoritatea

TOKYO. Conservatorii din cadrul Partidului Liberal-Democrat (PLD) au obținut majoritatea absolută în Camera Deputaților din Japonia, în urma alegerilor legislative de duminică și vor reveni la putere după o pauză de trei ani, arată sondajele efectuate la ieșirea de la urne, relatează AFP.

Partidul Liberal-Democrat condus de Shinzo Abe, probabil viitorul premier, a câștigat 275 dintre cele 310 mandate în Camera inferioară, care numără 480 de locuri, respectiv mai mult decât majoritatea absolută de 241, a anunțat, la ora locală 20.00 (13.00 ora României), postul de televiziune public NHK, pe baza sondajelor efectuate la ieșirea de la urne. Marile televiziuni private au oferit estimări comparabile.

Această formațiune, care a condus Japonia aproape fără întrerupere de la sfârșitul anilor '50 și până în 2009, pare să revină în forță după acest scrutin anticipat.

SURSA: MEDIAFAX

Invită partidele la consultări

BUCUREȘTI. Președintele Traian Băsescu invită partidele parlamentare la consultări în vederea desemnării candidatului pentru funcția de prim-ministru, azi, la ora 10.00, la Cotroceni, acestea urmând să se desfășoare în același timp cu toți reprezentanții partidelor politice și ai minorităților naționale. La consultări au fost invitați maximum cinci reprezentanți ai fiecărui partid politic și, respectiv, ai minorităților naționale.

Președintele PNL, Crin Antonescu, a declarat, sâmbătă, că el nu va merge la consultările de la Palatul Cotroceni dacă șeful statului, Traian Băsescu, a chemat toate partidele, ca la colhoz, la aceeași oră, el arătând, ironic, că nu vor fi scaune destule, ca la Parlament.

SURSA: MEDIAFAX

Au cerut demisia premierului

TIMIȘOARA. Cei aproximativ 50 de revoluționari care au participat, ieri, la o ședință festivă la Consiliul Local Timișoara, pentru comemorarea Revoluției din Decembrie 1989, au cerut demisia premierului Victor Ponta, fiind nemulțumiți că nu le-au fost reîntregite indemnizațiile.

Liderii revoluționarilor au cerut autorităților locale să oprească „politica de exterminare a revoluționarilor". Aceștia au cerut să fie excluși acei „revoluționari falși", iar indemnizațiile primite de cei rămași pe liste să fie reîntregite. Ieri, la ora 19.30, pe treptele Catedralei Mitropolitane au fost aprinse candele în memoria victimelor Revoluției. Un al doilea marș de comemorare va avea loc, azi, în 17 decembrie când Timișoara se va afla în doliu, conform unei dispoziții a primarului Nicolae Robu. Luni, toate instituțiile din municipiu vor coborî în bernă drapelul României, în memoria victimelor.

SURSA: MEDIAFAX

Publicitate:
mica: 0257/210.775;
mare: 0257/280.904

Copiii ţin un moment de reculegere lângă şcoala primară FOTO: EPA

Cel mai sângeros atac armat

Barack Obama a mers duminică la şcoala din Newtown, unde a avut loc atacul de vineri.

WASHINGTON. Președintele Barack Obama a mers duminică seara în Newtown (Connecticut, nord-est), teatrul unui incident armat soldat, vineri, cu moartea a 20 de copii și a șase adulți, într-o școală primară, a anunțat sâmbătă Casa Albă, citată de AFP. În Newtown, Obama „s-a întâlnit cu familiile celor dispăruți și le-a mulțumit serviciilor de urgență", a precizat purtătorul de cuvânt al președinției americane, Jay Carney, într-un comunicat. Potrivit aceleiași surse, Obama a avut o intervenție în cadrul unei ceremonii religioase la ora locală 19.00 (02.00 ora României).

Sâmbătă dimineața, în cadrul alocuțiunii sale săptămânale, Obama le-a cerut compatrioților săi să fie solidari cu rudele victimelor atacului. Copiii uciși aveau toți șase sau șapte ani.

Acest atac, unul dintre cele mai sângeroase masacre comise vreodată într-o instituție școlară din Statele Unite, a fost comis de un tânăr care ulterior s-a sinucis. Mama lui a fost, de asemenea, găsită moartă într-un apartament din Newtown.

Ca și cu o zi înainte, președintele american, care a vărsat câteva lacrimi la scurt timp după dramă, a apreciat sâmbătă că acest atac ar trebui să dea un semnal pentru „luarea unor măsuri semnificative în scopul de a împiedica astfel de tragedii. Dincolo de politică".

Dar el nu a intrat în detalii, în timp ce oficialii politici americani și editorialiștii au cerut dezbateri serioase asupra controlului circulației armelor, un subiect asupra căruia Obama, reales la 6 noiembrie, a rămas rezervat în primul său mandat.

SURSA: AGERPRES

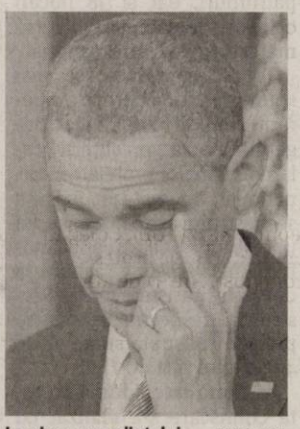

Lacrima preşedintelui FOTO: EPA

„Vă iubim, domnule preşedinte. Vă rugăm să puneţi pe ordinea de zi controlul armelor" FOTO: EPA

Scrisoare de condoleanțe

BUCUREȘTI. Premierul Victor Ponta a transmis o scrisoare de condoleanțe președintelui SUA, Barack Obama, în care își exprimă profundul regret, în numele său personal și al Guvernului României, față de tragicul și șocantul eveniment din 14 decembrie, la o școală din Connecticut, informează Guvernul.

„Primul ministru a transmis președintelui și poporului american cele mai sincere condoleanțe, fiind alături de familiile și prietenii tuturor celor afectați de această tragedie", se arată într-un comunicat al Executivului.

Majoritatea victimelor atacului de la școala din Newtown (Connecticut, nord-est) de vineri erau elevi între 6 și 7 ani, uciși de mai multe gloanțe trase cu o pușcă de asalt, au declarat surse medicale și din cadrul poliției sâmbătă, transmite AFP. Atacatorul, prezentat de presă ca fiind Adam Lanza în vârstă de 20 de ani, s-a sinucis. Trei arme au fost regăsite în apropiere de acesta, două pistoale și o pușcă de asalt.

SURSA: MEDIAFAX

Compasiune pentru familii

NEWTOWN. Tatăl tânărului în vârstă de 20 de ani care a ucis 26 de persoane, dintre care 20 de copii, într-o școală primară din Connecticut (nord-estul Statelor Unite) și-a exprimat, sâmbătă, compasiunea pe care o resimte pentru familiile victimelor, relatează AFP.

„Gândurile noastre merg către familiile victimelor și către prietenii care au pierdut ființe dragi și către răniți. Familia noastră plânge cu voi toți cei care au fost afectați de această enormă tragedie", scrie Peter Lanza, tatăl lui Adam, cel care și-a ucis mama înainte de a comite masacrul și a se sinucide ulterior.

Într-un comunicat difuzat de postul de televiziune WFSB, Lanza adaugă: „niciun cuvânt nu poate exprima în ce măsură ne sunt zdrobite inimile. Ca mulți dintre voi, și noi suntem triști și încercăm să dăm un sens tragediei care a lovit vineri orașul Newtown".

Peter Lanza și soția sa erau divorțați, iar Adam locuia cu mama lui.

SURSA: MEDIAFAX

O experienţă dură pentru toate familiile

Tatăl uneia dintre victimele atacului de la Newtown prezintă condoleanţe familiei atacatorului.

NEWTOWN. Tatăl uneia dintre victimele masacrului din Newtown (nord-estul Statelor Unite) și-a deschis inima, sâmbătă seara, povestind despre micuța sa Emilie și prezentând condoleanțe tuturor familiilor, inclusiv celei a atacatorului, relatează AFP.

„Vreau să prezint condoleanțele mele sincere tuturor familiilor", a declarat Robbie Parker, în vârstă de 30 de ani, extrem de emoționat. „Inclusiv familiei atacatorului", a precizat el. „Nu pot să îmi imaginez cât de dură trebuie să fie această experiență pentru voi", a adăugat el.

„Vreau să știți că, pentru familia voastră, aveți dragostea și susținerea noastră", a insistat acest infirmier la serviciul de neonatologie al secției de terapie intensivă și tatăl altor două fetițe, în vârstă de trei și, respectiv, patru ani.

El a povestit apoi despre Emilie, în vârstă de șase ani, „o fetiță foarte isteață, creativă și iubitoare", blondă cu ochii albaștri, care o învăța să citească pe sora sa în vârstă de patru ani și să deseneze pe cea de trei ani.

Emilie Parker FOTO: FAN

„Era o artistă"

El a văzut-o ultima dată vineri dimineața, înainte de a pleca la serviciu. „O învățam portugheza și ultimele ei cuvinte au fost în portugheză", a adăugat el.

Moartea sa a celorlalți 19 copii, toți cu vârste de șase și șapte ani, trebuie „să ne facă mai buni, mai sensibili și mai atenți față de ceilalți", a declarat el. „Fiica mea Emilie ar fi fost prima care și-ar fi oferit dragostea și susținerea față de toate victimele", a continuat el.

„Era o artistă excepțională, își lua peste tot cariocile și creioanele și nu pierdea nicio ocazie de a desena sau a scrie o felicitare", a adăugat el.

> Moartea lor trebuie să ne facă mai buni, mai sensibili
>
> ROBBIE PARKER

Când s-a produs drama, Robbie Parker nu a putut pleca de la serviciu. El a povestit despre angoasa ce îl cuprinsese în timp ce vorbea la telefon cu soția sa Alissa care s-a grăbit să ajungă la școală pentru a căuta disperată informații despre fiica lor.

Emilie face parte dintre cei 20 de copii și șase adulți uciși cu o armă semiautomată de către un tânăr în vârstă de 20 de ani, vineri, la școala Sandy Hook din Newtown. O pagină de Facebook i-a fost consacrată acesteia.

SURSA: MEDIAFAX

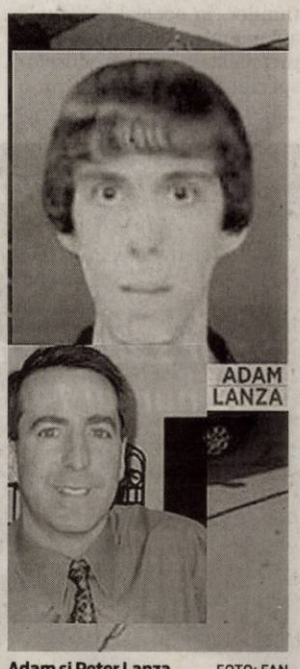

Adam şi Peter Lanza FOTO: FAN

ARAD ONLINE

L-au tras pe dreapta FOTO: FAN

Transport ilegal de brazi la Nădlac

NĂDLAC. Poliţiştii din Nădlac au oprit în trafic un bărbat în vârstă de 30 de ani, din judeţul Alba, care transporta cu o autoutilitară marca Mercedes 10 brazi, specia molid. În urma verificărilor efectuate, poliţiştii au stabilit că bărbatul deţinea pentru acest transport un aviz de însoţire primar expirat. Poliţiştii l-au amendat pe şofer cu 2.000 de lei, iar brazii au fost confiscaţi. **JA – I.C.**

80

de sancţiuni şi 72 de puncte de penalizare au aplicat poliţiştii rutieri. În urma controalelor efectuate, agenţii rutieri au dat amenzi în valoare de peste 15.000 de lei, aceştia reţinând şi trei permise auto precum şi două certificate de înmatriculare.

Agenţii de ordine publică au aplanat şase conflicte şi au verificat şapte sisteme de pază, aplicând totodată şi 17 sancţiuni. **JA – I.C.**

Urmărit general reţinut de poliţişti arădeni

ARAD. Poliţiştii Serviciului de Investigaţii Criminale au depistat, pe raza municipiului Arad, un bărbat dat în urmărire generală. Este vorba despre un bărbat în vârstă de 48 de ani din judeţul Harghita, pe numele căruia Judecătoria Arad a emis un mandat de executare a unei pedepse de 1 an de închisoare pentru vătămare corporală. Bărbatul a fost reţinut şi introdus în arestul inspectoratului. **JA – I.C.**

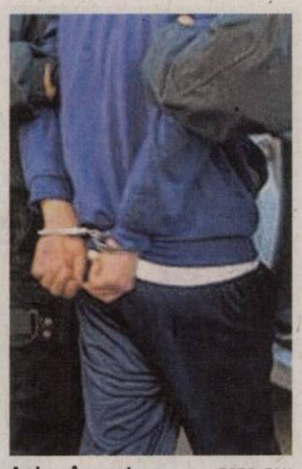

A ajuns în arest FOTO: FAN

Lecţie despre energie şi incendii

ARAD. Elevii Şcolii Generale nr. 5 au participat la o lecţie despre energie, lecţie susţinută de ISU Arad şi de către cei de la Eon România. Scopul a fost acela de însuşire a regulilor de siguranţă pentru folosirea energiei, dar şi comportamentul în cazul unui incendiu. „Interesul şi dorinţa copiilor de a respecta regulile de siguranţă au constituit scopul principal al lecţiei", ne-au anunţat organizatorii. **JA-A.G.**

1.029 de parfumuri confiscate de procurori

ARAD. Au confiscat peste 1.000 de parfumuri. Procurorii din cadrul Parchetului de pe lângă Tribunalul Arad au început urmărirea penală împotriva lui C. F. şi A.F. pentru săvârşirea infracţiunilor de evaziune fiscală, punerea în circulaţie de produse purtând o marcă identică sau similară cu cea înregistrată şi punerea în circulaţie de mărfuri contrafăcute sau piratate. Produsele pe care au pus ochii procurorii sunt parfumuri de marcă.

Potrivit Parchetului, „din cercetările realizate a rezultat că cei doi învinuiţi au efectuat operaţiuni de comercializare a unor produse de parfumerie de diferite mărci internaţionale protejate, despre care există indicii temeinice că sunt contrafăcute, fără a înregistra în contabilitate aceste activităţi". Procurorii mai spun că „în urma percheziţiei s-a constatat că cei doi învinuiţi aveau amenajat la domiciliu un veritabil magazin clandestin".

Oamenii legii au ridicat 1029 parfumuri, dar şi 38 bucăţi ochelari de soare de diverse mărci protejate internaţional.

Tot în comunicat se mai spune că „în vederea recuperării prejudiciului cauzat bugetului de stat, precum şi titularilor mărcilor protejate internaţional, s-a instituit măsura sechestrului asigurator asupra unor bunuri aparţinând învinuiţilor, respectiv asupra a două autoturisme, marca Porsche şi respectiv Maseratti, precum şi asupra sumelor de 4.650 euro şi 11.400 lei".

Ancheta care a dus la această confiscare s-a realizat cu sprijinul Serviciului Român de Informaţii Arad şi a Inspectoratului General al Poliţiei de Frontieră.

Au confiscat parfumurile FOTO: JA

Incendii pornite de la scântei

Două incendii care au avut loc unul la Birchiş şi altul pe strada Şezătorii s-au produs din cauza scânteilor.

Pompierii au intervenit şi au stins incendiile FOTO: FAN

ARAD. Erau să rămână fără case din cauza incendiilor pornite de la scântei. Este vorba despre două incendii care au avut loc în aceeaşi zi, unul la Birchiş şi altul pe strada Şezătorii, din Arad. Incendiul de la Birchiş a fost lichidat de Garda de Intervenţie 2 Birchiş (care a intervenit cu o autospecială) în aproximativ o oră. Focul a pornit în magazia de lemne, unde proprietarul casei avea o sobă pe care încălzea mâncarea porcilor. O scânteie a sărit din sobă lângă lemnele depozitate în magazie, lemne care au luat foc. Acoperişul, pe o suprafaţă de 10 metri pătraţi, şi o parte din lemne au ars în incendiu. Pompierii au lichidat flăcările înainte ca acestea să ajungă la casă. După ce au stins focul, cei de la Garda de intervenţie Birchiş au golit magazia pentru a fi siguri că nu se va reaprinde focul.

Incendiul de pe strada Şezătorii a afectat o magazie construită din material lemnos. Potrivit Inspectoratului pentru Situaţii de Urgenţă Arad, două autospeciale s-au deplasat pentru a stinge focul de pe Şezătorii. Încă nu s-a stabilit cu exactitate cine a fost cel care a scos rumeguşul aprins în mijlocul curţii, o scânteie provenită din grămada de rumeguş aprinzând magazia care se afla în apropiere, deoarece vecinii, care au curte comună dau vina unul pe celălalt. Oamenii pun rumeguş în sobă pentru a se încălzi. După ce acesta arde îl scot în mijlocul curţii pentru a se stinge de la sine. În acest caz însă, o scânteie provenită din grămada de rumeguş a aprins o magazie improvizată care a ars violent, focul ajungând şi la o casă, afectând 5 metri pătraţi din acoperişul locuinţei. Pompierii din cadrul Detaşamentului Arad au stins flăcările în 45 de minute şi au stabilit ca şi cauză a incendiului „scânteie depozitată aproape de material combustibil". **JA – I.C.**

Poliţia, vigilentă de sărbători

ARAD. Inspectoratul de Poliţie al Judeţului Arad (IPJ) anunţă că, în perioada sărbătorilor, vor fi intensificate acţiunile preventive pentru asigurarea unui climat de ordine şi siguranţă publică. „Dispozitivele de siguranţă publică vor acţiona pentru prevenirea infracţiunilor, în special în zonele aglomerate şi locurile de comercializare a produselor specifice sărbătorilor.

Zilnic, în pieţe şi târguri se acţionează pentru prevenirea şi combaterea comerţului ilicit cu produse specifice acestei perioade: brazi, dulciuri, carne şi produse din carne", ne anunţă poliţiştii. Şi cei de la Rutieră vor fi prezenţi pe şosele. „Poliţiştii din cadrul Serviciului Rutier vor fi prezenţi pe principalele drumuri naţionale în vederea fluidizării circulaţiei şi prevenirii evenimentelor rutiere", mai spun reprezentanţii IPJ. **JA-A.G.**

Vigilenţă sporită FOTO:JA

Patru persoane rănite în accident

PECICA. Accident rutier duminică după-amiază, pe DN 7, între oraşele Pecica şi Nădlac. Patru persoane au fost rănite şi transportate la spital, iar DN 7, a fost blocat pe un sens de mers, cel dinspre Arad spre Pecica. Două autospeciale ale SMURD, o ambulanţă şi un echipaj de descarcerare au intervenit la accident. Un TIR şi o maşină au fost implicate în evenimentul rutier de pe DN 7. Potrivit informaţiilor venite dinspre Inspectoratul de Poliţie Judeţean (IPJ) Arad, accidentul s-a produs din cauza unei depăşiri neregulamentare efectuată de şoferul maşinii. Cel puţin asta reiese din primele cercetări ale poliţiştilor la locul incidentului. Reprezentanţii IPJ Arad spun că şoferul autoturismului a efectuat o depăşire neregulamentară, a pătruns pe sensul opus şi a intrat în coliziune cu TIR-ul care se deplasa regulamentar. În maşină se aflau patru persoane. Trei dintre acestea au ieşit singure din autoturism după impactului, iar cel de-al patrulea pasager a rămas încarcerat pe bancheta din spate a maşinii. A fost scos de către echipa de descarcerare. SMURD Arad, SMURD Nădlac şi ambulanţa din Pecica i-a transportat pe cei patru la spital, doi dintre cei aflaţi în maşină fiind în stare gravă, conform IPJ Arad. Traficul rutier s-a reluat după terminarea intervenţiei echipajului de la descarcerare şi după ce drumul a fost curăţat. **JA-??**

O expoziţie de poveste

ARAD. Un spaţiu imens, aerisit, un adevărat loc de expoziţie şi nişte brăduţi de poveste. Acestea ar putea fi primele cuvinte pentru evenimentul de sâmbătă organizat de Palatul Copiilor în Atrium Mall. A fost vorba, în fapt, de concursul judeţean „Cel mai ingenios brad de Crăciun", un eveniment care îşi are originile în 1999 şi care s-a aflat sâmbătă la cea de a VIII-a ediţie. Un concurs care s-a născut de la ideea generoasă de a proteja pădurile care reprezintă oxigenul pentru oraşe, în special pentru cele mari, poluate, aşa cum este şi cazul Aradului, de a salva brazii din pădure prin înlocuirea lor cu creaţii tridimensionale realizate din materiale neconvenţionale sau reciclabile. Şi nu orice brăduţi tridimensionali, ci veritabile opere de artă făcute de elevii din 23 de şcoli. Cei prezenţi sâmbătă în mall au putut admira în sala pusă la dispoziţie aici, o veritabilă sală de expoziţie, 98 de creaţii ingenioase, care îţi furau ochii şi inima, toate realizate de elevi. Dintre piesele de artă intrate în concurs, juriul a selectat, cu greu, spunem noi, 41 de premii şi 9 menţiuni. Toate creaţiile au fost însă admirate de cei prezenţi la mall.

Dar nu a fost numai atât sâmbătă, la mall. Pe lângă expoziţia de poveste, elevii Palatului Copiilor au urcat pe scenă şi şi-au arătat talentele. Cei prezenţi în complexul comercial au avut parte de un spectacol de muzică şi colinde, susţinut tot de elevi, şi o piesă de teatru, totul condimentat cu o expoziţie de felicitări şi decoraţiuni de Crăciun şi o expoziţie de afişe pe aceeaşi temă, realizată de copiii de la Palat. Totul, derulat, desigur, sub privirile admirative ale părinţilor. **JA-O.P.**

Brăduţii, admiraţi în mall FOTO: JA

Sport

Suntem campioni ai României, ne bucurăm, dar greul de acum începe

prof. Dinu Donca

23

de distincții vor fi oferite în cadrul Superlativelor Asociației Județene de Fotbal Arad, la festivitatea de premiere care va avea loc marți, ora 19, la Galeria Mall, la finalul Galei Sportului Arădean 2012. Cele mai multe dintre premii se vor îndrepta spre sectorul juvenil, semn că AJF Arad pune accent pe schimbul de mâine.

Marți este ziua premierilor în sportul arădean

ARAD. A devenit o tradiție ca la fiecare sfârșit de an, cei mai valoroși performeri să fie răsplătiți cu premii în bani în cadrul Galei Sportului Arădean, eveniment organizat de Primăria, Consiliul Județean și Direcția Județeană pentru Sport și Tineret. Marți, de la ora 14, pe scena Teatrului, va avea loc Gala Laureaților CS Municipal, pentru ca, de la ora 19, la Galeria Mall, să fie premiată spuma sportului arădean în 2012. **JA-D.S.**

Aradul are încă o echipă campioană la fotbal!

Grupa 2004 de la CS Atletico a câștigat Trofeul Gheorghe Ene la fotbal în sală.

TÂRLUNGENI. Extraordinară performanța obținută de elevii pregătiți de prof. Dinu Donca și prof. Bogdan Oneț, care, ieri, s-au încoronat campioni ai României la fotbal în sală, grupa de vârstă născuți 2004. După un parcurs aproape perfect: 3-2, cu FC Dănuț Coman Pitești (goluri: Vulturar-2, Popescu); 3-3, cu Tâmpa Brașov (Vulturar-2, Ekmekci) și 7-0, cu LPS Botoșani (Mureșan-2, Popescu-2, Ekmekci-2 și Boiț), în faza grupelor, duminică dimineață, în meciul pentru aur, galben-negrii au învins pe CFR Cluj, cu un neverosimil, 5-0 (Vulturar-4 și Ekmekci) și au pus mâna pe Trofeul Gheorghe Ene.

Iată-i pe cei 12 magnifici care au scris o nouă pagină de istorie pentru sportul rege județean: Vlad Tirian (ales cel mai bun portar al competiției), Andrei Han, Mario Pele, Armand Popescu, Cătălin Vulturar, Ahmet Ekmekci, Andrei Mureșan, Adrian Martin, Alex Bîc, Sasha Deznan, Sebastian Boiț și Sorin Hanț.

JA-D.S

Ei sunt campionii României la grupa 2004 FOTO: FAN

Niciun semnal de la nemți

Președintele Giovanni Catanzariti nu a fost căutat nici la finalul săptămânii trecute de investitorii germani.

Catanzariti (dreapta) și Olaru au lucrat împreună la UTA, acum sunt în „bărci" diferite FOTO: FAN

ARAD. Temerile lui Giovanni Catanzariti tind să prindă contur. Nu s-a mișcat nimic, nici la finalul săptămânii trecute, când - se spunea - nemții interesați de „Bătrâna Doamnă" trebuiau să vină la Arad. De fapt, în weekend, președintele UTA-ei a tot așteptat un telefon de la Iulian Olaru, pentru a se informa cum stau lucrurile. „Nu m-a sunat nimeni, nu știu nimic. Mai mult decât atât, cineva a încercat să-l contacteze pe Iulian Olaru, dar acesta nu i-a răspuns la telefon de două zile" - ne-a declarat Catanzariti.

Îi mai așteaptă

Lucrurile nu sunt deloc simple, căci - la această oră - totul stagnează la UTA. Antrenorii nu caută soluții de înlocuire a celor plecați, președintele nu mai face niciun pas, deoarece nu știe dacă mai rămâne la club, iar jucătorii sunt tot cu salariile restante, deoarece sunt promisiuni de la investitorii germani că vor plăti datoriile.

„Eu sper ca tranzacția să aibă loc până la urmă. V-am mai spus, eu sunt de acord cu tot ce mi-ai propus investitorii germani, prin vocea lui Iulian Olaru. Eu îi mai aștept, dar nici nu mă pot duce în Germania. Eu vând, nu cumpăr. Normal, ar fi ca ei să vină aici, nu să merg eu acolo. Oricum, datele sunt destul de clare, sunt de acord cu tot, ne-am înțeles. Poate este domnul Olaru în Germania, în aceste zile, nu am de unde să știu. Nici nu am primit vreun fax pe adresa clubului, pentru ca lucrurile să fie mai clare" - ne-a spus Catanzariti.

Săptămână decisivă

Cel mai probabil, săptămâna aceasta lucrurile se vor pune la punct. Incertitudinea va dispărea, deoarece e greu de crezut că în timpul sărbătorilor de iarnă se va mișca ceva. Ori vin nemții, ori continuă Giovanni Catanzariti, numai să știm și noi.

Se tot vorbește că - în cazul în care preiau clubul - nemții au stabilit deja tandemul de conducere. Iulian Olaru va fi șeful, iar Ionuț Popa, managerul. Primul, știe cel mai bine în ce ape se scaldă clubul la ora actuală, iar celălălat, este un fin cunoscător al fenomenului. Ambii ar reveni în sânul „Bătrânei Doamne", după ce au activat împreună în anul 2010.

LEO SFÂRA
leo.sfara@informmedia.ro

Au pariat și au câștigat cu JA!

Cei mai buni concurenți ai concursului Pariezi pe premiile JA și-au primit premiile.

O fotografie pentru albumul de colecție al concursului nostru FOTO: DIANA DUȚU

ARAD. 15 etape de concurs, un lider detronat cu două runde înainte de final, sponsori generoși (Hotel Parc Moneasa, Saller și Paradisul Copiilor) și o festivitate de premiere de neuitat, cu două perechi de frați, acestea au fost ingredientele unui concurs - Pariezi pe premiile JA - care s-a bucurat de un real interes printre cititorii Jurnal Arădean și Aradon.

Vineri după-amiază, în prezența reprezentanților sponsorilor, cei mai buni dintre cei buni au intrat în posesia premiilor.

Cu o singură excepție - Torok Noemi, cea mai inspirată dintre reprezentantele sexului frumos - , motivată, toți ceilalți concurenți din TOP 10 au trecut pragul redacției noastre. Cu zâmbetul pe buze și mulțumiți că le-am oferit șansa de a paria fără bani și a câștiga premii frumoase.

> Întotdeauna îmbrățișez orice idee generoasă
>
> **TEO MORAR**

Alexandra, Silviu (reprezentanții Saller) și Oana (Paradisul Copiilor) au înmânat premiile fericiților câștigători, după cum urmează (în ordine inversă): O minge de fotbal și un abonament pe trei luni la Jurnal Arădean (locurile VI-X) - Torok Ladislau jr, Muscă Cornel, Molnar Alexandru, Bota Andreea și Hamza Ioan; Tricou Saller, o minge de fotbal și un toaster (locul V și cea mai bine clasată în ierarhia feminină a concursului) - Torok Noemi; Radio cu ceas (locul IV) - Purda Silviu; Mixer de bucătărie (locul III) - Bota Sergiu; Trening Saller (locul II) - Kramer Gabriel; Pachet de Crăciun pentru două persoane la Hotel Parc Moneasa (locul I) - Mara Viorel.

Cel din urmă premiu a fost asigurat de Hotel Parc Moneasa (patron Teo Morar, director Ovidiu Fărcuța) și a provocat mare bucurie în familia câștigătorului. „Sunt un iubitor al sportului rege, așa că am răspuns afirmativ solicitării ziarului Jurnal Arădean de a mă număra printre sponsorii acestui concurs. Cum, de altfel, îmbrățișez orice idee generoasă de acest fel. Mă bucur că am putut oferi unui arădean șansa de a petrece un Crăciun de neuitat la Hotel Parc Moneasa - ne-a declarat Teo Morar, patronul Hotelului Parc din stațiunea de la poalele Munților Codru Moma. **JA-D.S.**

saller
sports performance

Paradisul Copiilor

Câștigătorii au cuvântul

ARAD. Imediat după înmânarea premiilor am pasat microfonul fericiților câștigători ai concursului Pariezi pe premiile JA ...

Mara Viorel (Chișineu Criș) - Mulțumesc Hotelului Parc din Moneasa pentru șansa oferită de a-mi petrece Crăciunul la Moneasa, precum și ziarului Jurnal Arădean. Sper să recidivați cu organizarea unor astfel de concursuri. Premiul îl dedic fiului meu, Mario (clasa III), care m-a impulsionat, pe final, să-l depășesc pe cel care a condus 13 etape: „Tati, fă ceva să-l depășești, iar ești pe locul II".

Kramer Gabriel (Moroda) - După ce conduci 13 etape și pierzi, pe final, ai un sentiment de regret. Dar, până la urmă, e doar un concurs. Pentru viitorul concurs, pe care îl aștept cu nerăbdare, aș propune acordarea unui număr mai mare de puncte la scor exact.

Bota Sergiu (Moroda) - Îmi pare rău că am ratat prima etapă. Vreau să-i mulțumesc lui Gabriel Kramer, el m-a impulsionat să joc. Voi face schimb de premii cu sora mea, Andreea. Îi dau mixerul, să-mi dea mingea.

Purda Silviu (Măderat) - Am câștigat primul concurs organizat de JA, cu ocazia Euro 2012 și acum am fost aproape de podium. Punctajul este OK, nu am nimic de schimbat.

Torok Ladislau (Arad) - Felicit câștigătorii, organizatorii și sponsorii. Uneori trebuie să te recunoști învins de ...fete, sora mea, care a reușit să încheie cu un loc mai sus. Aș propune un număr mai mare de jocuri în viitorul concurs.

Muscă Cornel (Sântana) - Am participat și la concursul cu Euro, dar nu am câștigat. Am perseverat și sunt fericit.

Molnar Alexandru (Arad) - Îmi place fotbalul, îmi place să pariez. Mulțumesc ziarului și sponsorilor pentru șansa de a paria pe gratis și a câștiga premii.

Bota Andrea (Moroda) - Regret că nu am participat de la început, dar chiar și așa, am prins un loc în Top 10 cu ajutorul sfaturilor primite de la fratele meu, Sergiu.

Hamza Ioan (Arad) - Felicit câștigătorii și organizatorii. Mingea de fotbal o voi oferi ca și premiu la Cupa de Crăciun, competiție organizată la Șc Frații Neumann, unde sunt profesor. **JA-D.S.**

Câștigătorul Mara Viorel FOTO: D.D.

Bernadett Balint FOTO: FAN

Balint s-a oprit în turul secund la „mondiale”

HYDERABAD. Bernadett Balint a fost eliminată rapid din lupta pentru medalii la CM de tenis de masă pentru juniori din India, însă prezența la această competiție este o performanță pentru sportiva legitimată la CSM Arad. Pe tabloul de simplu, Balint a învins-o, scor 4-3, pe franțuzoaica S. Berge, cedând apoi, 1-4, cu japoneza M. Maeda. Tot turul secund a fost capăt de drum în probele de dublu feminin și mixt. **JA-D.L.**

3

seturi au fost suficiente pentru lidera Diviziei A2 la volei masculin, Liceul cu Program Sportiv „Bihorul Oradea”, pentru a se impune pe terenul formației UVVG Pro-Volei Arad, cu scorul de 3-0 (11, 9, 18), în ultimul meci al anului 2012. Antrenorul arădenilor, Radu Sabău, a folosit un lot format doar din juniori: Ardelean, Truț, Gurban, Duma, Preda, Lopătaru, Motoc și Matica.

Majoretele, în cantonament la Moneasa

MONEASA. 45 de majorete reprezentând cluburi din Mako, Gyomaendrod (ambele Ungaria), Satu Mare și CS Mistral Arad au participat, zilele trecute, la un cantonament de pregătire în stațiunea Moneasa. Oaspeții din țara vecină au rămas impresionați de condițiile de cazare și masă oferite de Hotel Parc din Moneasa (patron Teo Morar, director Ovidiu Fărcuța), dorind să se întoarcă cât mai curând la Moneasa. **JA-D.S.**

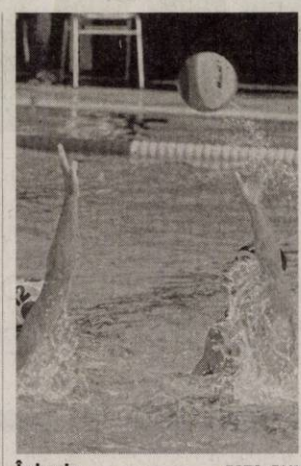

În bazin FOTO: FAN

AMEFA a scos trei puncte din dubla cu Rapid

ARAD. În primul joc al dublei cu Rapid, din ultima etapă a turului Superligii, elevii lui Cristian Cosma au cedat cu 8-10, având un ultim sfert dezamăgitor (2-6). Ieri însă și-au luat revanșa, scor 14-4, cu un sfert trei de pus în ramă (6-0). Marcatorii echipei AMEFA, care se păstrează pe locul 4, au fost: Laza 2+4, Iuhasz 2+1, Vancsik 1+2, Furj 1+0, Szabadai 1+0, Gergelyfi 1+1, Băltean 0+3 și Hălmăgean 0+3. **JA-D.L.**

Rămâne ecuaţia primului loc

Fetele de la Univ Goldiş ICIM Arad luptă cu Valosun Brno pentru câştigarea grupei în Liga Europei Centrale.

Delegaţia oamenilor de afaceri arădeni prezenţi în Slovacia FOTO: JA

ARAD. Patru din patru pentru Monica Brosovszky și coechipierele ei de la Univ Goldiș ICIM în actualul sezon al Ligii Europei Centrale la baschet feminin. Ultima victorie, una conturată fără prea mari probleme, a fost obținută în Slovacia, scor 84-59, pe terenul echipei Spisska Nova Ves. „Diferența de valoare și-a spus cuvântul, chiar și în condițiile în care nu am putut conta pe Chrissy Givens, învoită din pricina unui deces în familie pentru a pleca în SUA” - a spus Marcel Urban, managerul grupării arădene.

În Slovacia, alături de fetele noastre s-a aflat un grup de prieteni din mediul de afaceri arădean, în frunte cu Manuel Luscanu și fostul fotbalist al UTA-ei, Emil Șerban, care s-au îmbolnăvit de „microbul” numt baschet. Fularele de la gât și steagurile tricolore au colorat atmosfera din micuța, dar cocheta sală din Spisska Nova Ves.

După 4 runde, în grupa B, situația se prezintă astfel: 1. Univ Goldiș ICIM 8 p, 2. Valosun Brno 7 p, 3. Spisska Nova Ves 5 p, 4. DSK Praga 4 p. Runda viitoare (9 ianuarie) programează derby-ul pentru primul loc: Valosun Brno - Univ Goldiș ICIM, confruntare în care fetele noastre nu au voie să piardă la mai mult de 20 puncte pentru a-și asigura prima poziție în grupă și un adversar mai facil în semifinalele Final Four (23-24 februarie, locație nedesenmnată încă). În cealaltă grupă, conduce Kara Trutnov 5 p, urmată de Post Viena 4 p și DKSK Miskolc 3 p, primele două obținând biletele pentru turneul final. **JA-D.S.**

Givens se întoarce

Plecată în regim de urgență în SUA pentru un deces în familie, Chrissy Givens se va întoarce în cursul zilei de miercuri pentru a face jonțiunea cu echipa, în vederea deplasării la Satu Mare pentru returul sferturilor de finală ale Cupei României, disputa cu CSM din localitate. Chiar dacă au o marjă de 30 puncte (81-51, în tur, la Arad), galben-albastrele tratează meciul cu seriozitate, pentru a-și atinge primul obiectiv al sezonului, accederea în Final Four-ul Cupei.

Au cucerit 20 medalii la Cupa de Sprint la înot

TIMIȘOARA. Recent, în orașul de pe Bega, a avut loc ediția a X-a a concursului de înot Cupa de Sprint. Întrecerea a fost organizată în bazin de 25 de m, astfel probele fiind foarte spectaculoase, peste 180 de sportivi întrecându-se pentru o medalie cât mai strălucitoare.

Sportivii LPS Arad pregătiți de prof Sebastian Lucaci au câștigat un 20 de medalii, doborând și 3 recorduri ale județului Timiș. Iată rezultatele consemnate:

Nan Ira (născut 2005) - Loc II, 25m bras; Bascarau Alexia (2003) - Loc I, 25m liber și Loc II, 25m bras; Bolchis Alexis (2000) - Loc I, 25m bras și 100m mixt, Loc II, 25m liber; Kovacs Kriszta (2000) - Loc I, 25m liber, Loc II, 25m bras, Loc III, 100m mixt; Chincea Lorena (2000) - Loc III, 25 m liber; Pele Carina (1997) - Loc III, 25m bras; Szep David (2004) - Loc III, 25m liber; Stana Bogdan (2002) - Loc I, 25m bras, Loc II, 100m mixt; Gontar Odeli (2000) - Loc I și record județean la 25m liber, Loc III, 25 m bras, record județean în proba 100m mixt; Sarac Cătălin (2000) - Loc II, 25 m bras; Alexandru Fărcuțiu (1996) - Loc I și record județean la 25m liber, Loc I, 25m bras și Loc I 100m mixt. **JA-D.S.**

Performerii de la Cupa de Sprint FOTO: JA

„Ghiba” a câştigat Olimpiada!

Echipa de baschet masculin a Colegiului Naţional „Elena Ghiba-Birta” este campioana Aradului la ONSŞ.

Campionii de la Ghiba Birta FOTO: JA

ARAD. Nouă unități de învățământ din orașul nostru au fost reprezentate în cadrul Olimpiadei Naționale a Sportului Școlar (ONSȘ) la baschet masculin, ciclul gimnazial. În urma a 20 de jocuri viu disputate, Colegiul Național „Elena Ghiba-Birta” (profesor Olimpia Ancateu) a obținut medaliile de aur, oferite cu generozitate de sponsorul ARED, impunându-se în finala mare, scor 41-35, în fața elevilor de la Liceul Pedagogic „Dimitrie Țichindeal”.

Lotul campionilor, care vor reprezenta Aradul la faza zonală din 8-10 martie 2013, de la Drobeta Turnu Severin, i-a cuprins pe: Claudiu Mitu, Andrei Ilieș (MVP-ul turneului), Hadi Diab, Fabian Gandi, Sergiu Stanciu, Paul Pavel, Denis Rotariu, Sebastian Călin, Bogdan Ciubotariu, Rareș Szatmari, Adrian Crișan și David Ardelean. „Pedagogicul” pregătit de Adrian Mazilu a răspuns prin: Cristian Buzatu, Eric Cintar, Răzvan Mihuța, Laurențiu Lupuleț, Caius Suciu, Alexandru Munteanu, Marius Iliescu, Sebastian Firca, Andrei Nicoară, David Buzatu, Dan Vlad și Mihnea Bezergheanu.

Bronzul s-a dus în „Vlaicu” În meciul pentru bronz, Șc. Gim. nr. 21 „Aurel Vlaicu” a depășit Șc. Gim. nr. 8 „I. Felea”, scor 49-35, profesoara Ramona Rusu bazându-se pe: David Șipoș, Adam Kovacs (Cel mai tehnic jucător al turneului), Alexandru Nagy, Răzvan Peia, Norbert Mezei, Norbert Tamas, Erik Strenger, Lorand Lovas și Tamas Iozsa. Festivitatea de premiere a fost oficiată de către Paul Barta, inspectorul de specialitate din cadrul ISJ Arad, echipele de pe podium fiind recompensate cu diplome și medalii.

> Vrem să reprezentăm cu succes Aradul la faza zonală
> OLIMPIA ANCATEU

Arbitrajul competiției a fost asigurat de profesorii: George Mandache, Ramona Rusu și Iulian Prescure, la masa oficială fiind: profesoara Elizabeta Mateș, Alexandru Pal, fostele vicecampioane naționale de junioare Isabella Ciorban, Nicoleta Maftei, Laura și Ștefania Pal. **JA-D.L.**

„Mingea de aur” la badminton

ARAD. O inedită competiție, Cupa „Mingea de aur” la badminton, a avut la start elevi de la patru școli arădene. Printre remarcații concursului găzduit de sala de sport a Liceului Pedagogic au fost: fete, clasele I-IV: Adelina Malicski („Frații Neumann”), Ioana Hotăran (Șimand), Rebeca Tal (Șimand); fete, V-VI: Minica Vințer (Șimand), Adelina Mercea (Șimand), Maria Mărgăuan (Pedagogic); băieți, V-VI: Andrei Haloș (Șimand), Bogdan Pintilie (Șc. Gim. 5), Robert Cristea (Șimand); fete, VII-VIII: Mădălina David (Șimand), Larisa Tang (Șimand), Alina Ignat (Șimand); băieți, VII-VIII: Denis Sferdian (Șimand), Florin Onaca (Șimand) și Lucian Bozgău („Frații Neumann”). **JA-D.L.**

Jurnaliştii arădeni au îmblânzit nebunul

Daniel Scridon, reprezentantul Jurnal Arădean, a câştigat a treia ediţie a Cupei Presei la şah.

Participanţi la... şah rapid FOTO:JA

ARAD. Jurnaliștii arădeni și-au pus mintea la contribuție, sâmbătă având loc a treia ediție a Cupei Presei la șah rapid. Organizată ireproșabil de către Șah Club Vados și ARED, competiția i-a revenit lui Daniel Scridon, aflat la egalitate de puncte, șase, cu un alt reprezentant al Jurnalului Arădean, Simion Todoca, însă cu un punctaj Buchholtz (valoarea adversarilor întâlniți) mai bun. Bronzul i-a revenit Alinei Bercheșan (TV Arad), în Top 10 mai clasându-se: Marius Herța (NewsArad), Ioan Hamza (Sportul Arădean), Bogdan Cioara (EvZ), Nicolae Haas (Nyugati Jelen), Ciprian Malița (JA), Anela Freer (Tenisfan) și Daniel Dragoș (SportBonus).

Noul rege al presei arădene s-a ales cu premiul cel mare, un iPod oferit de ARED, ocupanții podiumului au fost recompensați cu materiale șahistice, acordate de magazinuldesah.ro, iar primii 10 clasați au obținut vouchere ARED, însă toți participanții au plecat mulțumiți în urma întâlnirii cu sportul minții.

„Mă bucur că jurnaliștii arădeni au onorat invitația la această competiție, care tinde să devină una de tradiție”, ne-a declarat Alin Câmpeanu, președintele Șah Club Vados, inițiatorul concursului. Reamintim că primele două ediții au fost câștigate de Simion Todoca (Jurnal Arădean), respectiv Ioan Hamza (Sportul Arădean). **JA-D.L.**

Haine şi accesorii de blană

Blana o putem purta în cele mai diverse forme ale ei, de la o haină bogată la un simplu guler. Trebuie să ne bucurăm de faptul că aceasta capătă o versatilitate din ce în ce mai mai mare, cu fiecare sezon. Iată câteva tendinţe şi idei de purtare a pieselor din blană, care te vor ajuta să construieşti ţinute interesante indiferent de stilul de care îl adopţi în viaţa de zi cu zi.

1 Animal print
Animal print-ul rămâne la fel de popular şi în această iarnă. Îndrăzneşte să-l porţi atât pe haine cât şi pe accesoriile călduroase ale acestui sezon. Avantajul principal: acest imprimeu nu este destinat doar ţinutelor de seară. Îndrăzneşte să o porţi cu alte imprimeuri, să o potriveşti într-o ţinută uni în culori neutre: negru, maro, nude sau să îi evidenţiezi şi mai mult feminitatea asortând-o cu piese vestimentare senzuale.

2 Veste din blană
Se poartă toate lungimile: veste scurte până în brâu, veste lungi şi medii, se poartă motivele folclorice, dar şi detaliile moderne, precum imprimeuri originale sau culori neobişnuite. O poţi purta peste o bluză cu mâneci lungi, peste un cardigan gros sau o geacă de piele, când temperaturile scad mai mult. Poţi construi cu ajutorul ei atât ţinute office cu un deux-piece, cât şi ţinute casual cu blugi sau fuste din piele.

2 Gulere din blană
Dacă anul trecut nu ţi-ai cumpărat unul, acum este momentul. Gulerul din blană este cel mai versatil accesoriu al sezonului rece şi, cu siguranţă, va rămâne în tendinţe pentru multă vreme. Se poartă atât culorile intense, cât şi cele neutre. Îndrăzneşte să porţi un accesoriu de acest gen atât în ţinutele de zi, cât şi în cele de seară. Gulerul de blană poate fi asortat unui palton, unei geci groase sau unei jachete din piele.

4 Blana opulentă
Când spunem blană, orice femeie se gândeşte automat la haina din blană opulentă, masivă, care te fereşte de frigul iernii şi oferă purtătoarei o imagine impresionantă. În acest caz se poartă în special modelele în culori naturale. O astfel de haină de blană va face mereu parte din modă şi, mai nou, oferă purtătoarei posibilitatea de a o include în orice fel de ţinută, fie ea elegantă sau casual.

5 Culori intense
Simpla haină de blană nu mai este o piesă atât de extravagantă în peisajul urban, precum odinioară. Acum, designerii ne propun modele în nuante aprinse, care să înveselească atmosfera sezonului rece. Se poartă nuanţele neon, mai ales galbenul, dar şi roşul, portocaliul, rozul, sau chiar imprimeurile cu un amestec de culori intense. În acest caz se impune regula petei de culoare, asortată cu nuanţe neutre.

6 Genţile din blană
Geanta din blană este un must-have în acest sezon. Alege modelele de dimensiuni mici pentru ţinutele de seară şi cele XXL pentru ţinutele smart-casual. Să asortezi o geantă din blană la o ţinută eleganta este foarte uşor. În cazul ţinutelor de zi, mizează pe pulovere supradimensionate, pantaloni din piele şi cizme cu influenţe rock chic. Ai de unde alege modele pe gustul tău, magazinele au o ofertă bogată şi accesibilă.

ARĂDENII SE DISTREAZĂ: Balul bobocilor la Colegiul „Vasile Goldiş”

aradon.ro

JURNAL ARĂDEAN

Duel cu Slovacia pentru CM

HANDBAL. Echipa națională de handbal feminin a României va întâlni Slovacia în play-off-ul CM din 2013, conform tragerii la sorți ce a avut loc, duminică, la Belgrad. Campioana mondială en-titre, Norvegia, reprezentativa țării gazdă, Serbia, precum și Muntenegru și Ungaria, finalistă, respectiv semifinalistă la Campionatul European, sunt calificate direct. Programul play-off-ului CM este următorul: Turcia - Danemarca, Islanda- Cehia, Macedonia - Spania, Olanda - Rusia, Slovacia - România, Germania - Ucraina, Suedia - Polonia, Franța - Croația. Prima manșă a play-off-ului este programată la 1/2 iunie 2013, iar returul la 8/9 iunie 2013. CM din 2013 va avea loc în Serbia, în perioada 7-22 decembrie 2013. **SURSA: MEDIAFAX**

Brazilienii au celebrat victoria FOTO: EPA

Corinthians a câștigat CM

Brazilienii au învins în finală campioana Europei cu scorul de 1-0, prin golul lui Guererro.

FOTBAL. Echipa braziliană Corinthians a câștigat pentru a doua oară Campionatul Mondial al cluburilor, duminică, după ce a învins în finala de la Yokohama, cu scorul de 1-0 (0-0), formația engleză Chelsea. Campioana Americii de Sud s-a impus datorită unui gol înscris de Guerrero, în minutul 69.

Pe final de meci Chelsea a rămas în inferioritate, după ce a fost eliminat Gary Cahill în minutul 90. Pentru Corinthians au jucat: Cassio - Alessandro, Chicao, Paulo André, Fábio Santos - Ralf, Paulinho - Danilo, Jorge Henrique, Emerson (Wallace '90+1) - Guerrero (Martínez '87). Antrenor: Tite. De partea cealaltă, pentru Chelsea au evoluat: Cech - Ivanovic (Azpilicueta '83), Cahill, Luiz, A Cole - Lampard, Ramires, Moses (Oscar '73), Juan Mata - Hazard (Marin '87), Fernando Torres. Antrenor: Rafael Benítez. La meciul arbitrat de turcul Cuneyt Cakir au asistat 68.275 de spectatori. Corinthians a mai câștigat CM al cluburilor în anul 2000.

Monterrey pe locul 3

Monterrey a câștigat meciul pentru locul trei la Campionatul Mondial al cluburilor, după ce a trecut de formația egipteană Al Ahly, scor 2-0, la Yokohama prin golurile marcate de Jesus Corona (3) și Cesar Delgado (66). **SURSA: MEDIAFAX**

Jonglerii cu Federer și Tsonga

TENIS. Tenismanul elvețian Roger Federer și francezul Jo-Wilfried Tsonga s-au întâlnit, sâmbătă, într-un meci demonstrativ la Bogota, ocazie cu care au putut să își arate și talentele de dansator de salsa și jonglerii.

În fața a 14.000 de persoane, Federer l-a învins pe Tsonga cu scorul de 7-6, 2-6, 6-3. Anterior, el a jonglat cu o minge de tenis foarte mare.

Tsonga și Federer au întâlnit și un grup de copii și adolescenți într-un centru social din Bogota. Francezul și-a arătat talentele de dansator de salsa, făcând câțiva pași de dans cu o tânără, în aplauzele a sute de persoane prezente.

Roger Federer și-a încheiat la Bogota turneul din America de Sud, unde a mai jucat trei meciuri demonstrative la Sao Paulo și două la Buenos Aires. **SURSA: MEDIAFAX**

Ștefan Radu FOTO: FAN

„Vrem să ajungem cât mai sus"

FOTBAL. Ștefan Radu consideră că Lazio a dat un semnat că se află în lupta pentru un loc de Liga Campionilor după victoria cu 1-0 în fața echipei Inter Milano. „Cele trei puncte obținute sunt importante mai ales pentru că Inter ar fi putut mări avansul față de noi. Erau patru puncte diferență și ne-am apropiat. Am dat un semnal important, este și Lazio în lupta pentru un loc de Liga Campionilor. Sunt doar trei locuri și multe echipe doresc să ajungă acolo, dar noi ne vom lupta până la sfârșit. În partida cu Inter am jucat cu suflet, echipa a fost unită și am obținut puncte importante. Visăm să ajungem cât mai sus posibil, în campionat, în Liga Europa și în Cupă", a mai spus Ștefan Radu. Unicul gol a fost marcat de Klose în minutul 82. **SURSA: MEDIAFAX**

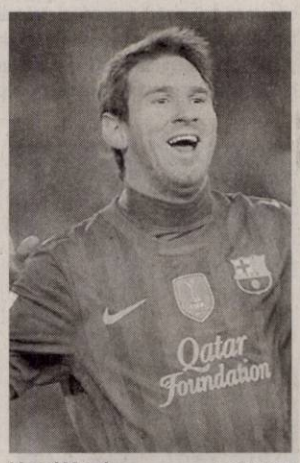

Lionel Messi FOTO: FAN

Vilanova autentifică recordul lui Messi

FOTBAL. Antrenorul echipei FC Barcelona, Tito Vilanova, a subliniat, sâmbătă, că spre deosebire de FIFA Cartea Guiness a Recordurilor recunoaște performanța argentinianului Lionel Messi, autorul a 88 de goluri în 2012.

„Cartea Guinness a recunoscut recordul, nu? Golurile sunt acolo pentru cine vrea să le vadă. Eu am avut șansa de a vedea majoritatea golurilor în direct. Cine vrea să depășească recordul, să încerce", a spus Vilanova.

Zilele trecute, FIFA a explicat că nu poate să recunoască nici recordul lui Messi și nici pe cel al zambianului Godfrey Chitalu, despre care federația din Zambia susține că a marcat 107 goluri în 1972.

Purtătorul de cuvânt al FIFA, Alex Stone, a declarat că niciunul din cele două recorduri nu poate fi autentificat din cauza lipsei de date privind toate țările membre.

Responsabili ai Federației Zambiene de Fotbal au afirmat, joi, că recordul privind cele mai multe goluri înscrise într-un an nu îi aparține nici lui Messi (FC Barcelona) și nici brazilianului Zico, după cum susține clubul Flamengo, ci zambianului Godfrey Chitalu.

Cu 86 de reușite, Messi a stabilit un record privind cele mai multe goluri înscrise în decursul unui an, duminică, marcând de două ori în partida cu Betis Sevilla, scor 2-1, și depășindu-l pe germanul Gerd Muller (85 de goluri în 1972).

Miercuri, clubul Flamengo a afirmat că recordul de goluri marcate într-un an îi aparține lui Zico (89 de goluri înscrise în 1979). **SURSA: MEDIAFAX**

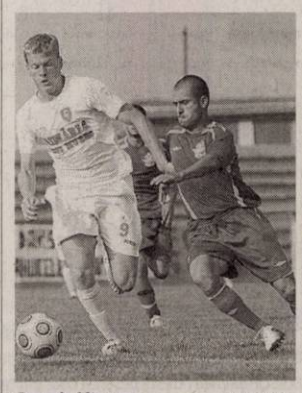

Cosmin Vancea FOTO: FAN

Astafei și Vancea, la Oțelul Galați

FOTBAL. Victoraș Astafei și Cosmin Vancea au fost achiziționați de gruparea Oțelul Galați, ei semnând contracte pe trei ani și jumătate, respectiv doi ani și jumătate, a anunțat clubul din Liga I, vineri, pe site-ul oficial.

Astafei a fost transferat de la FCM Târgu Mureș pentru 200.000 de euro plus TVA. El a jucat în prima parte a sezonului pentru Gaz Metan Mediaș, sub formă de împrumut.

Vancea a fost achiziționat de Oțelul din postura de jucător liber de contract. În toamnă, el a marcat cinci goluri pentru CS Turnu Severin. **SURSA: MEDIAFAX**

Pierderi de 97,8 milioane de lire

FOTBAL. Gruparea Manchester City, la care este legitimat portarul Costel Pantilimon, a înregistrat în sezonul 2011/2012 pierderi de 97,8 milioane de lire sterline, jumătate față de sezonul precedent, a anunțat clubul englez. La finalul sezonului 2010/2011, clubul controlat de un fond de investiții din Abu Dhabi înregistrase pierderi de 197,5 milioane de lire sterline. Cifra de afaceri a crescut de la 153,2 milioane de lire sterline la 231,1 milioane, înregistrându-se și un progres al activităților comerciale (112,1 milioane de lire față de 57,8 milioane în 2010/2011). Suma obținută din drepturile de televizare a fost de 88,2 milioane de lire sterline (68,8 milioane în 2010/2011), iar cea obținută din vânzarea de bilete a fost de 30,9 milioane de lire (26,6 milioane).

„Cifra de afaceri a depășit pentru prima dată în istoria clubului pragul de 200 de milioane de lire, în timp ce pierderile s-au redus la jumătate într-un an", se arată într-un comunicat al clubului Manchester City. **SURSA: MEDIAFAX**

Sigla clubului FOTO: FAN

Nou record al lui Ryan Lochte

ÎNOT. Americanul Ryan Lochte a stabilit, sâmbătă, un record mondial în proba de 100 metri mixt, cu timpul de 50 de secunde și 71 de sutimi, înregistrat în semifinale, la Campionatele Mondiale de natație în bazin scurt de la Istanbul, informează AFP.

Cvintuplul campion olimpic a îmbunătățit cu cinci sutimi recordul precedent (50.76), stabilit de slovenul Peter Mankoc în decembrie 2009, tot la Istanbul. Acesta este al doilea record mondial reușit de Ryan Lochte la CM în bazin scurt de la Istanbul, după cel de vineri, din proba de 200 metri mixt (1.49:63). **SURSA: MEDIAFAX**

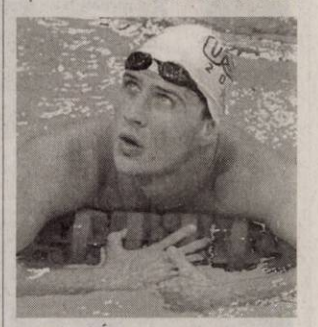

Ryan Lochte FOTO: FAN

Meciuri amicale trucate înainte de CM 2010?

FOTBAL. Jocurile de pregătire pentru Cupa Mondială din 2010, disputate de Africa de Sud, țara ce a găzduit competiția internațională, au fost obiectul unor pariuri trucate, conform unui raport al FIFA, a anunțat, sâmbătă, Federația Sud-africană de Fotbal (SAFA).

FIFA a demonstrat „într-un mod irefutabil" că meciurile amicale de pregătire ale Africii de Sud pentru Cupa Mondială din 2010 au fost trucate, se arată într-un comunicat al SAFA.

Instigatorul fraudei este Wilson Raj Perumal, om de afaceri din Singapore condamnat deja pentru fapte similare, în special în Finlanda, în 2011.

Raj Perumal folosea o firmă care avea ca scop declarat participarea la dezvoltarea fotbalului, dar care în realitate contribuia la coruperea federației sud-africane în scopul aranjării meciurilor amicale ale echipei naționale.

„Perumal și 4U au abordat SAFA înainte de Cupa Mondială și i-au propus un ajutor pentru dezvoltarea arbitrajului. Oferta includea punerea la dispoziție a arbitrilor acreditați de FIFA pentru meciurile de pregătire pentru CM-2010", a menționat forul sud-african.

În meciurile amicale dinaintea CM, naționala Africii de Sud s-a impus cu scorul de 5-0 în fața Guatemalei, cu 2-1 în fața Columbiei și cu 4-0 în fața Thailandei, după care a remizat cu Bulgaria, scor 1-1.

Aceste jocuri au provocat suspiciuni în perioada respectivă, din cauza penaltiurilor controversate, în special partidele cu Guatemala și Columbia. „Raportul FIFA a identificat mai mulți oficiali ai SAFA în legătură cu firma 4U și a cerut o anchetă aprofundată în legătură cu acest caz", a subliniat SAFA. **SURSA: MEDIAFAX**

Flagelul corupției atinge nivelul cel mai înalt FOTO: FAN

Marica a rămas fără antrenor

FOTBAL. Clubul Schalke 04 a decis să pună capăt cu efect imediat contractului antrenorului olandez Huub Stevens, a anunțat, duminică, gruparea germană. Decizia survine după eșecul de sâmbătă, de pe teren propriu, scor 3-1, cu SC Freiburg, în etapa a XVII-a a campionatului Germaniei.

„În ultimele opt meciuri, echipa a câștigat doar cinci puncte și se află pe locul șapte", se arată în comunicatul clubului din Gelsenkirchen. Stevens, 59 de ani, antrena Schalke 04 din septembrie 2011. Huub Stevens va fi înlocuit de Jens Keller, antrenorul echipei under-17, pentru ultimul meci al anului, marți, cu FSV Mainz, în optimile Cupei Germaniei. **SURSA: MEDIAFAX**

Huub Stevens FOTO: FAN

DECESE

Cu nemărginită durere ne luăm un ultim rămas bun de la cel care a fost soţ, tată şi bunic,

MARIUS PONTA.

Ne-a părăsit pentru totdeauna la vârsta de 69 de ani, după o scurtă şi grea suferinţă.

Familiile îndoliate Ponta şi Tulcan

Cu durere în suflete anunţăm trecerea în veşnicie a celei care ne-a fost soţie, mamă şi fiică

GAVAZIUC VOICHIŢA.

Trupul neînsufleţit este depus la capela Cimitirului Micălaca de unde va avea loc înmormântarea, azi 17 decembrie, ora 14:00. Dumnezeu s-o odihnească!

Soţul Gheorghe, fiul Teofil şi mama Valeria

Consternaţi de durere, marcaţi de dispariţia fulgerătoare, anunţăm decesul dragului nostru soţ, socru şi bunic,

JUNCUŢ ARON,

la vârsta de 73 ani.

Corpul neînsufleţit este depus la capela Cimitirului din Grădişte, iar înmormântarea va avea loc azi, 17 decembrie 2012, ora 13:00. Dumnezeu să-l odihnească!

Familiile nemângâiate: Juncuţ şi Şandor

După o lungă şi grea suferinţă a plecat spre ceruri

JIMON ALEXANDRU,

în etate de 74 ani,

lăsând familia îndurerată. Înmormântarea a avut loc la Cimitirul Catolic Lipova, sâmbătă, 15 decembrie 2012. În veci nu te vom uita!

Nepotul, Jimon Mihai

Cu durere în suflet anunţăm trecerea în nefiinţă a celui care a fost soţ, tată, socru, bunic şi străbunic

ARDELEAN TEODOR,

la vârsta de 85 ani.

Slujba de înmormântare va avea loc azi, 17 decembrie 2012, orele 13:00, de la domiciliu din localitatea Nadăş nr. 459. Dumnezeu să-l odihnească în pace!

Soţia Ana şi fiicele Eva şi Ana cu familiile

Publicitate: 0257/210.775; 0257/280.904

SERVICII FUNERARE

IN MEMORIAM NON STOP!
KUKI - servicii funerare complete
Producător de sicrie - oferă sicrie la preţ de producător.
Pentru membrii C.A.R.P. transport gratuit atât în oraş, cât şi în judeţ.
GRATUIT rezolvăm actele la spital, primărie, casa de pensii şi C.A.R.P.
Transport intern şi internaţional.
Accesorii funerare.
Contact: Arad, Str. Mihai Eminescu nr. 4 (în curte), vis-a-vis de Cerbul Albastru.
Telefon: 0257/211929, mobil: 0723-343-964
www.inmemoriamkuki.com
(H-7489/28)

Cu profundă durere anunţăm trecerea la cele veşnice a celui ce a fost între noi soţ, tată, bunic şi frate

LAZĂR AVRAM,

la vârsta de 70 ani.

Înmormântarea va avea loc astăzi, 17 decembrie 2012, ora 13:00, de la capela Cimitirului Ortodox din Aradul Nou.

Familia îndoliată: soţia Marina, fiul preot Nicolae-Mirel, nora Casandra, nepoţii Nectaria şi Nectarie.

CONDOLEANŢE

Cu regret şi imensă durere în suflet ne despărţim de draga noastră fină

NELY FILIMON.

Dumnezeu s-o odihnească în pace!

Naşii: familia Ţerei

Deplâng cu multă tristeţe trecerea în nefiinţă a nepoatei mele dragi

CORNELIA FILIMON.

Dumnezeu să-i dea odihnă veşnică!

Mătuşa Elena Golianu

Suntem alături de colegul nostru Vamoşiu Tiberiu în pierderea suferită prin decesul mamei sale,

MARIA VAMOŞIU.

Sincere condoleanţe familiei!

Colectivul de cadre didactice al Şcolii Gimnaziale „Caius Iacob" Arad

Sincere condoleanţe familiei Vamoşiu, pentru trecerea în nefiinţă a mamei.

Vecinii Bl. 564, sc. C

Împărtăşim durerea voastră, la despărţirea de dragul vostru frate şi unchi

JIMON ALEXANDRU.

Dumnezeu să-l odihnească!

Fam. Banciu – Ciuta Alex şi Guran Gheorghe

Regretăm pierderea neaşteptată a cuscrului nostru,

JUNCUŢ ARON.

Compasiune şi condoleanţe familiei greu încercate. Dumnezeu să-l primească în Împărăţia Lui!

Familiile Anca şi Şerb

Îndureraţi suntem alături de fratele Gheorghe şi nepotul Teofil la pierderea celei care le-a fost soţie şi mamă,

GAVAZIUC VOICHIŢA.

Dumnezeu s-o odihnească!

Familia Gavaziuc Vasile şi Dorica

Suntem alături de colega noastră Mirela Cohan, în greaua durere pricinuită de pierderea tatălui său,

MIRCEA VLĂDOIU

şi îi transmitem sincere condoleanţe!

Foştii colegi de clasă

Suntem alături de familia Prundan Petre, greu încercată de moartea tatălui, socrului şi bunicului

ARDELEAN TEODOR,

din Nadăş.

Sincere condoleanţe!

Din partea fam. Florea Ionel

aradjob.ro

COMEMORĂRI

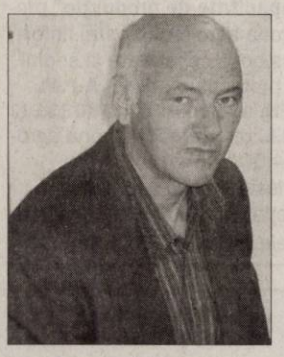

Aţi trecut trei ani de când te-am pierdut. Mie şi lui mami ne este dor de tine în fiecare zi. Am mai fi avut atâtea să îţi spunem... Te vom iubi mereu.

Ioana şi Gina

Patru ani în care am fost mai singuri şi mai trişti. Patru ani în care durerea despărţirii de dragul nostru soţ, tată şi bunic

VELICIU IOSIF

a rămas la fel de adâncă. Nu-l vom uita niciodată!

Soţia Veliciu Floare şi copiii Violeta şi Cristian cu familiile

A trecut 1 an de când draga noastră soţie, mamă şi bunică

SÂRB MARIA,

din Cuvin

a plecat fulgerător din această lume, lăsând durere şi tristeţe în sufletele şi inimile noastre pentru tot restul vieţii. Îi purtăm recunoştinţă veşnică pentru tot ce a făcut pentru noi şi îl rugăm pe Bunul Dumnezeu să o aibe în grija Sa! Flori şi lacrimi pe tristul ei mormânt.

În veci nemângâiaţi, soţul, copiii şi nepoţii

În 16 decembrie 2012 s-a împlinit un an de la dispariţia celui care a fost soţ, tată şi bunic

MARIŞ FLOREA.

O clipă de aducere aminte pentru cei care l-au cunoscut.

Soţia Maria, fiii Florin şi soţia Mana, Gheorghe şi soţia Florica, nepoţii Oana, Florin şi Andreea

Sâmbătă, 15 decembrie 2012 s-au împlinit 6 săptămâni de la dispariţia scumpului nostru tată, bunic şi soţ

CONSTANTIN DUMITRU.

Nu te vom uita niciodată!

Cei care l-au iubit

Un gând frumos, lacrimi şi durere la împlinirea a 6 ani de la pierderea celui mai minunat soţ,

Col. (r)

TOLBARU MARIN.

Fie ca memoria lui să dăinuie pentru o clipă în sufletele celor care l-au cunoscut şi apreciat. Dumnezeu să-ţi dea linişte şi odihnă sufletului tău cald şi generos!

Soţia Mioara Tolbaru

Anunţurile de deces se publică GRATUIT!

S.C. ADE METAL S.R.L. anunţă publicul interesat asupra depunerii solicitării de emitere a acordului de mediu pentru proiectul **„Modernizare capacitate de producţie"** propus a se realiza în Şiria F.N. (zona agro-industrială). Informaţiile privind proiectul propus pot fi consultate la sediul autorităţii competente pentru protecţia mediului **A.P.M. Arad, str. Splaiul Mureşului FN,** telefon **0257/280331** şi la sediul **S.C. ADE METAL S.R.L.** din **Şiria F.N.** (zona agro-industrială) între orele 9:00-14:00.
Observaţiile publicului se primesc zilnic la sediul autorităţii competente pentru protecţia mediului APM Arad, str. Splaiul Mureşului FN, între orele 9:00-14:00. (2933 - H 521145)

Asociaţia Pacienţilor cu Boală Profesională şi Boală Legată de Profesie

convoacă ADUNAREA GENERALĂ

în data de 22.01.2013, ora 12,00 la sediul asociaţiei, din Arad, str. Abatorului, nr. 44 A. Telefon 0743.028.471.

Preşedintele asociaţiei (518725)

Motel CET

Vă aşteaptă cu camere confortabile, băi inviduale, telvizor, parcare gratuită şi tot ce vă face să vă simţiţi ca acasă de la 40 lei/pers.
În restaurantul motelului puteţi organiza evenimente cu un nr maxim de 35 invitaţi la preţuri avantajoase.
Inf. Telefon 0733177990 sau 0257/467503 (513627)

(2939 - H 897355)

VERBITA

CELE MAI BUNE OFERTE LA ACUMULATORI AUTO!

BATERIE 60 AH	232 LEI
BATERIE 12V 55 AH	338 LEI
BATERIE 12V 65 AH	380 LEI
BATERIE MOTRIO 70 AH	227 LEI
BATERIE CY-CA 55 AH	158 LEI
BATERIE CY-CA 66 AH	207 LEI
BATERIE PD HIBRIDA 77 AH	267 LEI
BATERIE TERRA HD 154 AH	446 LEI
BATERIE TERRA HD 180 AH	554 LEI
BATERIE CARANDA 65 AH	215 LEI
BATERIE CARANDA 80 AH	279 LEI
BATERIE CARANDA 150 AH	449 LEI
BATERIE CARANDA 180 AH	524 LEI

*preturile contin TVA iar acumulatorii sunt în limita stocului disponibil

ARAD
CALEA AUREL VLAICU, NR. 262, TEL: 0257.227.056 INT. 14; 0738.222.704; EMAIL: ALIN.VLAGA@VERBITA.RO
CALEA TIMIŞORII, NR.52, TEL: 0257.278.752; 0758.114.157, EMAIL: MAGAZIN.ARNOU@VERBITA.RO
CONSTANTIN BRÂNCOVEANU, NR. 4, TEL: 0758.114.158, EMAIL: MAGAZIN.UTA@VERBITA.RO
CALEA RADNEI, NR. 221, TEL: 0758.114.155, EMAIL: MAGAZIN.MICALACA@VERBITA.RO
CHIŞINEU CRIŞ
STR. INFRĂŢIRII, NR. 92, TEL: 0758.114.154, EMAIL: MAGAZIN.CHORIS@VERBITA.RO
INEU
STR. REPUBLICII, NR. 178, TEL: 0257.512.850; 0727.772.189, EMAIL: MAGAZIN.INEU@VERBITA.RO

NOU! LIVRARE ACUMULATORI LA DOMICILIUL CLIENTULUI GRATUIT NON-STOP 0727 772 158

sc LUKOIL ROMANIA cu sediul în Bucureşti, str. Elena Văcărescu, nr. 6, anunţă intenţia de autorizare de mediu pentru activitate cod CAEN 4730 Comerţ cu amănuntul al carburanţilor pentru autovehicule în magazine specializate şi cod CAEN 4532, 4540, 4711, 4719, 4742, 4759, 4765, 4775, 4776, 4778, 5610, 5630, 5210, desfăşurate la SDC din Arad, C-lea Zimandului nr. 24, jud. Arad, având separator de produse petroliere, recuperatoare vapori la rezervoare cu pereţi dubli şi pompe, platformă betonată, recipienţi de colectare selectivă a deşeurilor.
Observaţiile publicului se pot depune la sediul APM Arad, Splaiul Mureşului FN, tel 0257-280331 timp de 10 zile de la publicarea acestui anunţ. (2942 - H 521210)

ANUNŢ PUBLIC
PAŞCA FLORIN LUCIAN şi PAŞCA SIMONA DACIANA
- titular al PUD/PUZ construire două corpuri de clădire cu destinaţia de locuire, amplasat în Arad str. Gh. Lazăr nr. 10 anunţă publicul interesat asupra depunerii solicitării de obţinere a avizului de mediu.
Informaţiile privind conţinutul documentaţiei tehnice a proiectului propus pot fi consultate la sediul APM Arad, str. Splaiul Mureşului F.N., zilnic (orele 8:00-16:00).
Observaţiile publicului se primesc la sediul APM Arad, str. Splaiul Mureşului F.N., în termen de 18 zile de la publicarea anunţului. (2940 - H 521185)

Societate austriaca , ***angajeaza***
FUNCTIONAR LOGISTICA(ACHIZITII)
Cerinte obligatorii:
- limba germana; operare PC
CV-urile se trimit prin e-mail: b.ardelean@roco.cc
sau fax : ***0357/422111*** (511844)

SC Agrirom SRL ☎ 0740-107-578.
scoate la vânzare **6 autoturisme Dacia Logan**, benzina, 2005, cu preţuri între 1.400-1.600 EURO, inclusiv TVA si **1 autoturism Daewoo Matiz**, benzina, 2005, la pret 800 EURO, inclusiv TVA . (2936 - H 521171)

cicor electronic solutions

Companie cu capital elveţian, producătoare de electronică,
ANGAJEAZA:

Lacatus mecanic
Prelucrator prin aschiere, mecanica fina

Montatoare subansamble
NOI VA OFERIM
Un loc de muncă la standard occidental
Salariu de incadrare atractiv, prime lunare
Tichete de masa din prima zi de angajare
Transport gratuit

Pentru a vă alatura echipei noastre, aveţi nevoie de
Îndemânare şi seriozitate
Disponibilitate de a lucra pe 3 schimburi
VĂ AŞTEPTĂM în Arad, Zona Industrială Vest, str.I, nr.10
Cererile de angajare se completeaza la sediul societatii sau trimiteti un CV la adresa de **e-mail HR@systronics.ro sau** la **nr fax 0257.216.733**
Informatii suplimentare la nr de telefon 0257.285.944 (510371)

OFERTA SPECIALA
ANUNTURI JOBURI

2 anunturi de mică publicitate
+
1 GRATIS

EVIDENŢIAZĂ-TE!

Text:

DATA apariţiei:.....

Talon valabil până în 28 decembrie 2012

Date personale:

Nume şi Prenume:

Telefon:

Buletin de identitate:

TALON + PREŢUL CATEGORIEI AFERENTE

Anunţurile se preiau zilnic, la ghişeu, până în ora 16[00], după această oră, se pot prelua doar prin intermediul sistemului online de preluare al anunţurilor disponibil pe www.jurnalaradean.ro . Anunţurile de mică publicitate din Jurnal Arădean se publică pe baza talonului din ziar
Redacţia nu îşi asumă responsabilitatea pentru conţinutul anunţurilor de mică publicitate!

JURNAL ARĂDEAN

www.aradon.ro - citeşte şi discută despre viaţa oraşului tău

Vino să vezi ce e nou în Arad

GARSONIERE

• **Cumpăr cu** plata pe loc!!! garsonieră, apartament una cameră, 0752.510.776. 735431

• **Vând garsonieră** central, 37 mp, Lacului, 21.000 Euro, 0753.610.797. 518819

• **Vând garsonieră,** bloc Aris UTA, merită văzut, preţ bun, 0741.155.521. 508919

AP.1 CAMERĂ

• **Vând apartament** 1 cameră, ultracentral. Telefon 0753.336.113. 508968

AP.2 CAMERE-ARAD

• **Cumpăr cu** plata pe loc apartament 2 camere. Tel. 0744.849.390. 735888

• **Vând apartament** 2 camere, decomandate, bloc nou cu centrală termică, izolat amporă 8 cm cu parcare în curte, et. 2, str. Cocorilor nr. 5, 0762.213.545. 450928

• **Vând apartament** 2 camere, decomandate, 6/10, Calea Romanilor. Tel. ☎0724.439.893. 508887

• **Vând apartament** 2 camere, Micălaca- Bila, parter înalt, balcon, confort 1, amenajat, 29.500 Eur. Tel. 0752.652.463. 510616

• **Vând apartament** 2 camere, ultracentral, 72 mp, posibil plata în rate. Telefon 0742.025.179. 521152

• **Vând apartament** 2 camere, Fortuna. Informaţii tel. 0745.301.339, 0745.778.584 21281

AP.3 CAMERE-ARAD

• **Vând apartament** 3 camere, central, întreg parterul clădirii, 147 mp, stradal, parţial amenajat, 47.000 Eur. Tel. 0744.849.390. 511129

• **Vând apartament** 3 camere, ultracentral, 100 mp, posibil plata în rate. Telefon 0742.025.179. 521152

APARTAMENT LA CASĂ

• **Vând apartament** la casă, P-ţa Catedralei, 100mp. Preţ 35.000 Eur/negociabil, ☎0752.412.612. 485927

• **Vând apartament** ultracentral (în casă), 1 cameră, bucătărie, baie, cămară, boxă, [illegible]48 mp, fără îmbunătăţiri, preferabil [illegible]u, cabinet (parter), 0745.315.895. 449322

• **Vând apartament** ultracentral (în casă), S=52 mp, 2 camere, bucătărie, baie, boxă, totul nou, izolat exterior, încălzire gaz, 0745.315.895. 449323

CASE-ARAD

• **Vând casă** ultracentral, suprafaţa desfăşurată= 300 mp, suprafaţă teren= 490 mp (8 camere, 4 bucătării, 4 băi, terasă, debara, coridor), pivniţă= 100 mp, 0745.315.895. 449317

CASE-JUDEŢUL ARAD

• **Vând avantajos** casă ultracentral în Cuvin. Tel. 0723.791.460, 0729.844.491. 521159

CASE DE VACANŢĂ-ALTE JUDEŢE

• **ARIEŞENI, teren- construcţii** cabane- vacanţă, curent- electric, eventual cabană, ski, 0722- 257409. 506164

SPAŢII COM-ARAD

• **[illegible]ind spaţiu** comercial Vlaicu- Brezoianu, [illegible] mp, 22.500 Eur, 0744.849.390. 510964

• **Vând/ închiriez** hală 500 mp+ curte 1.000 mp, cu toate utilităţile, str. Ghioceilor nr. 38, 0757.621.897, 0745.523.263. 450851

• **Vânzare spaţiu- comercial** CONFECŢII, 66- mp, vitrină- mare, renovat, PersoanăFizică, 0722- 257409. 506165

TERENURI JUDEŢ

• **Vând parcelă** 14.000 mp cu PUZ aprobat la sens giratoriul autobenzii Pecica cu gaz, apă, curent, 0722.295.347. 508988

• **Vând teren** agricol la Bocsig (18 ha), Horea (27 ha), Iratoş (8 ha), Variaş (5 ha), etc., 0722.606.448. 522441

• **Vând urgent** loc de casă în Cuvin. Telefon 0723.791.460, 0729.844.491. 521164

IMOBILE CHIRII

• **Închiriez (ofer)** garsonieră mobilată, confort 1, Miorița- Micălaca, 0741.243.637, 0357/802294. 522435

• **Închiriez apartament** 2 camere, mobilat, în Micălaca, 120 Eur+garanţie, 0755.514.019. 519839

• **Închiriez apartament** 3 camere, Alfa, termen lung, mobilat, utilat, 200 Eur+ garanţie. Tel. 0745.907.177. 522429

• **Închiriez garsonieră** confort 1, mobilată, contorizată, Micălaca, lângă P- ţa Miorița, pe termen lung. Tel. 0745.127.137. 513561

• **Închiriez garsonieră** mobilată, curată, zona Confecţii. Informaţii 0745.034.155. 513580

• **Dau în** chirie apartament 3 camere, mobilat, etaj 1, ultracentral, 280 Eur, 0722.606.527. 513592

• **Dau în** chirie apartament 2 camere nemobilat, central, etaj 2 (termotecă), 0722.606.527. 513607

• **Dau în** chirie apartament 2 camere- Podgoria, mobilat, 150 Eur, 0726.289.694. 522436

• **Dau în** chirie apartament 2 camere mobilat (Kaufland), 150 Eur,☎0726.289.694. 522437

• **Dau în** chirie apartament 1 cameră, mobilat, Podgoria, 100 Eur,☎0726.289.694. 522438

SPAŢII COM-ARAD

• **Închiriez hale** 330- 420 mp în parcul Industrial UTA. Tel. 0721.288.570. 499702

• **Închiriez platformă** industrială cu cale ferată, depozite şi birouri, 0724.383.512. 506213

TEREN-JUDEŢUL ARAD

• **Cumpăr teren agricol pe raza localităţii Pâncota. Telefon 0723.384.505.** 445748

• **Cumpăr teren** agricol- zona Pecica, Zimand, Sântana, Horia, Semlac, 0722.878.260. 480182

• **Cumpăr teren** agricol la Nădlac, Pereg, Pecica, Semlac, Şeitin, Iratoş, Variaş, Şag, Sântana, Curtici, Caporal- Alexa, Horea, Zimandul- Nou, Şiria, Pâncota, Şimand etc., 0756.495.174. 513600

• **Cumpăr teren** agricol la Mailat, Mănăştur, Vinga, Şag, Ortişoara, ☎0722.606.527. 522439

• **Cumpăr teren** arabil la Curtici, Nădlac, Semlac, Sântana, Variaş, Şeitin, Şimand, Horea, Zimandul- Nou, 0733.632.595. 522440

OFERTE LOCURI DE MUNCĂ

• **Angajăm şofer** tir experienţă, contabilă evidenţă primară, mecanici auto. 0744.784.492.

• **Angajăm şofer** tir 20 tone cu experienţă, posesor atestat profesional şi card tahograf pentru transport internaţional. Tel. 0257/253528.

• **Angajăm agenţi** de pază. Oferim cursul de agent de pază, angajăm şoferi. Tel. 0760.256.150.

• **Angajăm ospătară** prezentabilă pentru cafenea. Relaţii la tel. 0758.914.244.

• **Angajez spălători** auto cu experienţă. Salar, condiţii avantajoase, 0722.279.044, 0741.743.306.

• **Brutărie angajăm** şoferi cu experienţă, Octavian Goga 19. Telefon ☎0758.075.621. 521147

• **Brutărie angajăm** feliator- ambalator pâine, O. Goga 19. Tel. 0758.075.621. 521147

• **Caut familie** pentru îngrijit viţei. Telefon 0740.095.203, 0751.180.913.

• **Restaurant ultracentral** angajează ospătari. Tel. 0731.337.088.

PRESTĂRI SERVICII

• **A A** Acord Garanţie 2 ani reparaţii maşini spălat ☎0744.241.398, ☎0357/401569 ☎0770.215.523. 510344

• **A Acord** garanţie, repar maşini spălat automate, frigidere, domiciliul clientului, 0745.395.282. 522431

CONSTRUCŢII

• **Acasă aduc** balast nisip, 2- 20, demolez, duc molozul 0745.036.969, 0722.389.480. 273018

• **Vând lemne** şi cărbuni. Telefon 0757.769.010. 511680

• **Vând lemne** foc tăiate, crăpate şi calitate. Telefon 0721.592.572. 496662

• **Vând lemne** foc, esenţă tare. Tel. 0722.643.354, 0752.661.957. 513682

AUTO STRĂINE

• **Vând Dacia** Logan, an 2012, alb, ABS, airbag, închidere centralizată cheie, 6.000 Eur, negociabil, 0721.795.296. 510333

• **Vând Dacia** Papuc 5 locuri, 1,9D- 1.000 Euro, an 2005, 0748.508.020. 521184

În urmă cu trei ani, un suflet blând s-a ridicat la cer. Lângă lumânarea aprinsă am rămas nemângâiaţi cu tristeţea noastră.
Nu te vom uita niciodată draga noastră

CIURDAR ELISABETA,
din Chişineu Criş.
Soţul Nelu, fiica Katerina, fiul Olimpiu şi nepoţii Herta şi Oli

---

ELECTRONIC PLUS

• **Vând aragaz** două ochiuri, frigider, congelator cinci sertare. Tel. 0752.345.595. 513583

• **Vindem/Reparăm electrocasnice second, frigorifice, maşini spălat, uscătoare, aragaze, electrice, televizoare, anvelope, vitrine comerciale, termopane. Reducere pentru schimb, rate, Lipova. Tel. 0744.796.542.** 661233

MOBIDOM

• **Vând mobilă,** corpuri, masă, mască bucătărie, colţar, scaune, comodă TV, măsuţă, dulap haine, birou, pat, canapea set, bibliotecă, cuier, masă sufragerie extensibilă, colţar bucătărie lemn masiv, noptiere, canapea piele extensibilă, 0744.552.140. 510663

POŞTA LUI CUPIDON

• **Salon masaj** erotic, central, atmosferă incendiară, maseuze fierbinţi, discreţie, 0760.945.530. 498126

PIERDERI

• **Pierdut certificat** de membru, seria AR nr. 002426 pe numele Labici Mariana, eliberat de Ordinul Asistenţilor Medicali Generalişti, Moaşelor şi Asistenţilor Medicali din România, Filiala Arad. Îl declar nul. 521208

• **Pierdut legitimaţie** de servici, pe numele Roşu Liliana, eliberată de DGFP Arad. O declar nulă. 521192

• **Pierdut poliţă** asigurare ALP001227, contractant Dascăl Iuliana. O declar nulă. 522430

• **Pierdut în** zona Grădişte, str. Zarandului nr. 23, două căţeluşe Yorkshyreterryer mini, una gri, răspunde la numele de Yorky, şi una neagră, răspunde la numele de Fyfy. Oferim recompensă. Tel. 0754.402.681 sau 0736.486.342. 522432

PLANTE-FLORI

• **Vând baloţi** lucernă neplouaţi, preţ negociabil numai la vedere. Telefon 0786.594.746. 518794

ANIMALE-PĂSĂRI DOMESTICE

• **Donez căţei** (7 săptămâni), tata- cane corso, mama- metis ogar. Inf. la tel: 0723.984.050. 519813

• **Vând porc** carne, cca 130 kg, preţ 8,5 lei/ kg, la Cruceni nr. 108. Tel. 0744.397.425. 521165

• **Vând porc** gras aproximativ 200 kg. Tel. 0722.377.191. 521207

• **Vând porc** gras. Tel. 0753.492.142. 511699

• **Vând porc** gras. Tel. 0753.492.142. 522433

• **Vând porci** 30- 90 kg, Zădăreni. Informaţii tel. 0728.969.877. 521174

• **Vând pui** de caniche, talie mijlocie, culoare neagră. Are carnet de sănătate, vaccinarea şi deparazitarea la zi. Inf. la tel: 0744.960. 945. 519811

• **Vând 10** capre. Informaţii la telefon 0743.539.037. 513318

• **Vând 2** porci graşi 1 la 120 kg şi 1 la 220- 230 kg în Macea nr. 39, telefon 0476.049.517. Se poate înjunghia şi transporta contra cost. 518773

• **Vând 50** oi, rasa ţurcană. Nr. telefon 0257/313531, 0751.245.717. 513501

ÎMPRUMUTURI FINANCIARE

• **Acordăm credite** în condiţii avantajoase. Tel. 0732.505.806, 0735.859.892.

CITAŢII

• **Se citează** Roşca Mihaela în calitate de pârâtă în dosarul nr. 15049/55/2012 al Judecătoriei Arad pentru termenul de judecată din data de 16.01.2013 având ca obiect partaj judiciar. 518820

DIVERSE

• **Cumpăr argint,** nichel, cositor, cupru, alamă, aluminiu, inox, radiatoare, baterii, fier, pene, 0748.912.117. 510257

• **Cumpăr mobilă** din lemn, tablouri, porţelanuri, argintărie şi alte obiecte vechi, 0744.203.945. 508882

• **Cumpăr pene** noi- vechi, baterii uzate. Ofer preţ bun, 0746.947.693. 513531

• **Cumpăr pene** vechi, noi, fier vechi, caroserii, cupru, baterii, preţ bun. Telefon 0745.983.893. 511708

• **Vând cauciucuri de iarnă M+S second hand, am şi C, 0741.234.774.** 513590

• **Vând cuptor** pizza, pe vatră. Informaţii tel. 0745.778.584. 521375

• **Vând dovleci** de copt (plăcintari), Arad. Tel. 0749.944.031. 513556

• **Vând făină** şi tărâţe, 0744.190.192. 415687

Program publicitate: pe B-dul Revoluţiei, nr. 81 luni-vineri: 8.00-18.00, duminică: 9.00-13.00.

Preluarea anunţurilor pentru următoarea zi se face până la ora 15.00, cu excepţia anunţurilor de deces, care se primesc până la ora 18 .00, la sediul din Bd. Revoluţiei 81 .

Neştearsă amintire şi recunoştinţă la 5 ani de la trecerea în eternitate a iubitului nostru

Prof.
BOANCĂ AUREL.

Dumnezeu să-ţi vegheze somnul etern!

Soţia, nepoţii şi strănepoţii

Deşi timpul trece, ochii ne sunt plini de lacrimi, durere adâncă şi priviri care te caută mereu, iubitul nostru soţ şi tată

POŞIRCA IOAN.

Ai fost speranţa noastră, echilibrul familiei noastre. Privirea blândă şi dragostea cu care ne-ai înconjurat rămân o rază de lumină pentru noi. S-au împlinit şase ani de când la umbra crucii tale venim cu sufletul zdrobit căci prea curând ne-ai părăsit. Noi, cei dragi ţie, realizăm că timpul ne adânceşte rana. Te căutăm cu disperare în raza luminii, te plângem cu ploaia, te simţim în adierea vântului. Cu fruntea plecată în faţa tristului tău mormânt, îţi aducem o floare, îţi aprindem o lumânare şi ne rugăm Bunului Dumnezeu să îţi dea odihna veşnică! Ai rămas în sufletele noastre şi vei rămâne aşa, cu chipul tău drag şi sufletul bun! Recunoştinţă celor care îl pomenesc în rugăciuni, îi aprind o lumânare şi îi dăruiesc o clipă de aducere aminte. Dormi în pace suflet blând!

Soţia Iuliana, fiica Adela şi fiul Adrian

Amintim prietenilor, rudelor, colegilor şi cunoscuţilor că se împlinesc cinci ani de la plecarea pe drumul fără întoarcere a celor care au fost

ec. DUMITRA TÂRZIU

şi

ing. IONEL TÂRZIU.

Lacrimi şi flori pe tristul lor mormânt. Dumnezeu să-i ierte!

Daniela Constantinescu Târziu, Gorici Ion şi Ioana Mitrache

Aceeaşi durere în suflet, dragi amintiri retrăim acum în prag de Sfintele Sărbători, la 10 ani de când ne-a părăsit scumpul nostru soţ, tată, socru, cumnat, unchi, cuscru

MARTA IOAN.

Ne rugăm Bunului Dumnezeu să-i dea odihnă veşnică alături de cei dragi plecaţi în Împărăţia Lui!

Soţia Maria, copiii cu familiile

Deşi timpul a trecut, ochii ne sunt plini de lacrimi, sufletul de tristeţe şi inima de durere. Ai plecat dintre noi, în urmă cu 21 de ani, dragul nostru soţ şi tată

MICU VASILE,

dar privirea ta blândă şi dragostea cu care ne-ai înconjurat rămân veşnic o rază de lumină pentru noi:

soţia Mihaela, copiii Nina, Valentina, Vasile, Valentin şi Marian, ginerele Gabriel, nora Claudia

---

Trecerea timpului nu a şters durerea şi tristeţea din sufletele noastre nici după 27 ani de la plecarea dintre noi, dragă tată

IOAN MECHEŞ
din loc. Târnova.

Dumnezeu să te odihnească în pace!

Fiica Doina Butar cu familia

Cu 5 lei în plus, anunţurile de deces pot fi însoţite de unul dintre următoarele simboluri:

Anunţurile de deces se publică GRATUIT!

Un univers lingvistic FOTO: FAN

New York, patrie şi cimitir al limbilor străine

NEW YORK. Oraşul american este gazda a peste 800 de limbi străine diferite, este deliciul oricărui lingvist, dar şi destinaţie favorită a celor care vor să facă documentaţie despre limbile pe cale de dispariţie. „Dacă vrei să auzi cât mai multe limbi, este suficient să mergi la metrou. Linia numărul 7, care traversează oraşul de la Flushing (Queens) şi până în Times Square, în inima Manhattanului, te poartă într-o călătorie care face deliciul oricărui antropolog lingvistic", scrie profesorul Mark Turin. La fiecare oprire a metroului, poţi coborî într-un univers lingvistic diferit - coreean, chinezesc, spaniol, nepalez sau gujarati. Şi nu doar limbile vorbite sunt imaginea diferenţelor culturale, ci şi detalii precum panourile de avertizare de pe străzi şi semnele de circulaţie. Mai mult, la metrou, pancartele de informare a cetăţenilor şi de avertizare cu privire la măsurile de siguranţă ce se impun în subteran sunt scrise în şapte limbi diferite. **SURSA:MEDIAFAX**

Băieţii răi, lideri la cărţile de pe Amazon

NEW YORK. „Cele 50 de vicii ale domnului Gray/ Fifty Shades of Gray", roman erotic scris de E.L. James, este cea mai bine vândută carte din 2012 pe site-ul Amazon, urmată de „Gone Girl", de Gillian Flynn, a informat distribuitorul online.

„Acesta a fost, cu siguranţă, anul băieţilor răi în literatura de ficţiune", a spus Sara Nelson, director editorial al Kindle, una dintre cele mai importante companii de vânzare de carte electronică, şi reprezentant Amazon.com.

„E.L. James a publicat primele două cărţi ale trilogiei «Cele 50 de vicii» în 2011, aşa că ele nu au fost eligibile pentru lista din 2012. Seria a fost un real succes anul acesta, fiind propulsată imediat în topul 10 al vânzărilor pe Amazon, ocupând locurile 1 şi 3", a mai spus Nelson într-o declaraţie acordată Reuters.

În trei culori

Puiuţii de găină sunt îmbrăcaţi în cele mai diverse culori pentru a-i atrage pe potenţialii cumpărători. În Pakistan boocii sunt crescuţi pe post de animale de casă. FOTO:EPA

Trei filme pentru un Oscar

LOS ANGELES. „Hobbitul: O călătorie neaşteptată", „Lincoln" şi „Mizerabilii" se numără printre cele şapte filme aflate pe lista scurtă pentru nominalizările la premiul Oscar pentru cel mai bun machiaj şi cea mai bună coafură, care vor fi anunţate pe 10 ianuarie 2013, informează variety.com.

Celor trei lungmetraje li se alătură „Hitchcock", „Looper: Asasin în viitor", „Bărbaţi în negru 3" şi „Albă ca Zăpada şi Războinicul Vânător". Pe 5 ianuarie, membrii filialei de experţi în machiaj şi coafură din cadrul Academiei de film americane - organizatoarea galei Oscar - vor viziona fragmente de 10 minute din fiecare peliculă finalistă şi apoi vor vota nominalizările.

Lista nominalizărilor pentru premiul Oscar pentru cel mai bun machiaj şi cea mai bună coafură va include trei filme.

Printre marii absenţi dintre finaliştii de anul acesta, potrivit specialiştilor în domeniu, se numără „Atlasul norilor", „Cavalerul negru: Legenda renaşte", „Răzbunătorii", „Prometheus" şi „007: Coordonata Skyfall". Gala de decernare a premiilor Oscar va avea loc pe 24 februarie, la Dolby Theater (fostul Kodak Theater) din Hollywood.

Fanii în rolul personajelor FOTO: EPA

Turcia renunţă să mai participe la Eurovision

ANKARA. Televiziunea publică din Turcia (TRT) a anunţat că nu va participa la ediţia din 2013 a concursului muzical Eurovision - programată între 14 şi 18 mai la Malmo, Suedia -, în urma deciziei instituţiei organizatoare de a reduce la jumătate efectele votului oferit de public, informează trtfrancais.com.

În comunicatul emis de TRT este criticată decizia luată de membrii „privilegiaţi" ai European Broadcasting Union (EBU) - instituţia organizatoare a Eurovision -, Germania, Franţa, Marea Britanie, Spania şi Italia, de a reduce cu 50% efectele voturilor publicului, din cauza unor „rezultate nesatisfăcătoare" obţinute în ultimii ani.

Din 2009, punctele oferite de fiecare ţară participantă în timpul finalei sunt rezultatul unei medii între voturile publicului (50%) şi voturile unui juriu format din specialişti sau personalităţi din domeniul muzicii (50%). Anunţul Turciei vine după ce alte patru ţări au decis să renunţe la participarea la Eurovision 2013 - Portugalia, Slovacia, Polonia şi Bosnia-Herţegovina.

În schimb, la sfârşitul lunii noiembrie, Consiliul de Administraţie al Societăţii Române de Televiziune (SRTv) a aprobat participarea Televiziunii Române la concursul Eurovision 2013.

Lideri în topul Billboard

LONDRA. Diva R&B Rihanna, cântăreaţa britanică Adele şi trupa nou lansată One Direction conduc celebrul top realizat la final de an de revista Billboard şi dat publicităţii. Astfel, trupa One Direction, care anul acesta a fost inclusă de două ori în topul Billboard 200 - în martie, cu piesa de debut „Up All Night", şi în noiembrie, cu albumul „Take Me Home" -, s-a clasat pe primul loc în categoria „cel mai bun artist/ cea mai bună formaţie a anului", informează Reuters.

De asemenea, britanica Adele, în vârstă de 24 de ani, prima artistă care, în 2011, a ajuns pe locul întâi simultan la categoriile „cel mai bun single", „cel mai bun album" şi „cel mai bun artist", şi-a confirmat supremaţia pe piaţa muzicală şi în acest an, când cel mai recent album al său, „21", câştigător al premiului Grammy, a fost cel mai bine vândut material discografic în Statele Unite ale Americii - 10 milioane de copii vândute numai în SUA, de la lansarea în februarie 2011. Mai mult, pentru al doilea an consecutiv, Adele a fost desemnată de Billboard „artista anului".

Adele FOTO: EPA

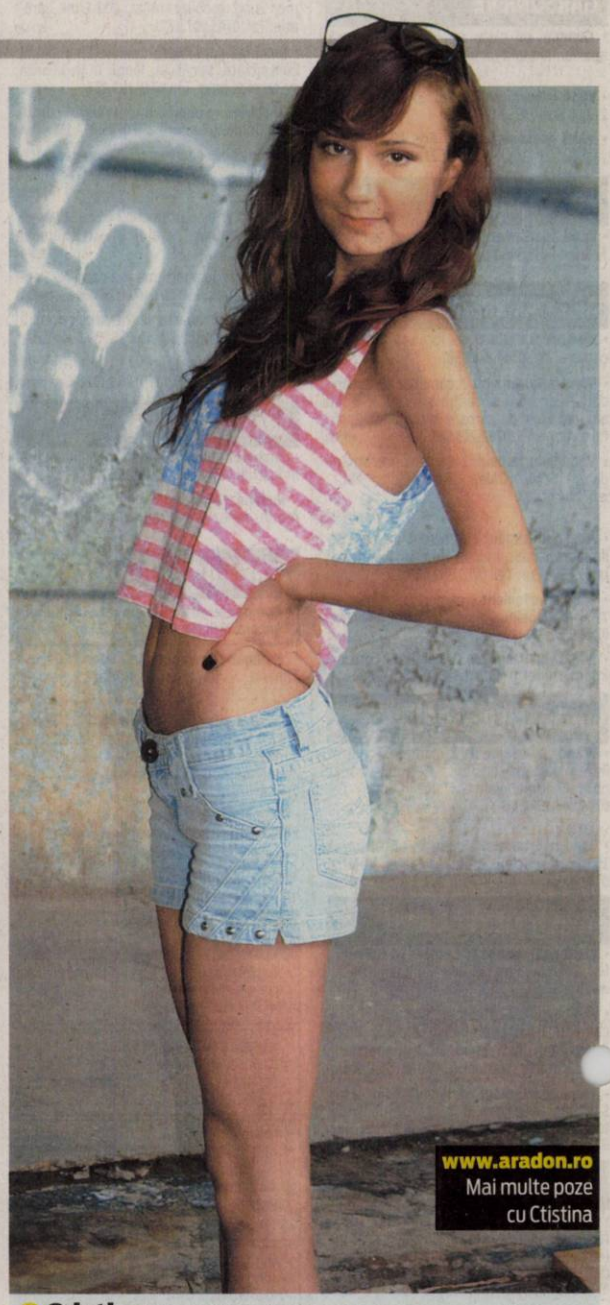

Cristina

Născută în zodia Fecioară, este pasionantă de citit şi makeup.

www.aradon.ro
Mai multe poze cu Ctistina

Pregătesc sfârşitul lumii

În Mexic au început ceremoniile pentru a marca sfârşitul calendarului mayaş, moment interpretat ca fiind sfârşitul lumii.

CIUDAT DE MEXICO. Ceremoniile care marchează sfârşitul unei etape din era maya la sfârşitul unui ciclu de 5.200 de ani, interpretat de unii ca fiind o profeţie a sfârşitului lumii, au început sâmbătă seară în peninsula Yucatan din Mexic, relatează AFP.

Debutul acestor festivităţi, ce vor culmina pe data de 21 decembrie, a fost evidenţiat prin ofrande aduse divinităţii mayaşe a Lunii, Ixchel, într-o peşteră din apropiere de Merida, capitala statului Yucatan.

În timpul unui ritual mayaş FOTO: EPA

Începutul noii ere maya va fi celebrat pe întreg teritoriul mexican şi în alte patru ţări unde cultura mayaşă a supravieţuit trecerii vremii - Guatemala, Belize, Salvador şi Honduras.

În timp ce unii se pregătesc să marcheze pe 21 decembrie sfârşitul calendarului mayaş, alţii se aşteaptă la îndeplinirea profeţiei că atunci vom asista la 'sfârşitul lumii'. Unii reprezentanţi ai mişcării New Age sunt convinşi că 21 decembrie este ziua Judecăţii de apoi menţionată în hieroglife, potrivit unor interpretări. Temerea că vom asista la sfârşitul lumii a fost parţial alimentată şi de unele filme cu viziuni catastrofice, cum ar fi „2012" regizat de germanul Roland Emmerich şi d cărţi precum 'Profeţia maya' a scriitorului american de science-fiction, Steve Alten.

Dar experţii în cultura şi civilizaţia mayaşă contestă vehement aceste interpretări. Astfel, Centrul francez pentru cercetare ştiinţifică (CNRS) reaminteşte, într-un documentar publicat recent, că mayaşii nu au emis profeţia că luna aceasta vom vedea apocalipsa. Astfel, „4 ahau 3 kankin", care potrivit unor experţi corespunde datei de 21 decembrie 2012, înseamnă în calendarul mayaş data la care se încheie un mare ciclu, explică Jean-Michel Hoppan, arheolog şi specialist în scrierile mayaşe.

Nu vrea să fie francez

PARIS. Actorul francez, Gerard Depardieu, se consideră „jignit" de criticile care i-au fost aduse după ce şi-a mutat domiciliul în Belgia pentru a beneficia de facilităţile fiscale din această ţară şi a anunţat, într-o scrisoare deschisă adresată premierului Jean-Marc Ayrault şi publicată de ziarul Journal du dimanche, că îşi „va preda paşaportul francez", relatează AFP.

„Nu cer să fiu aprobat, dar aş putea cel puţin să fiu respectat! Dintre cei care au plecat din Franţa niciunul nu a fost jignit cum am fost eu", afirmă actorul în scrisoarea prin care doreşte să-i dea o replică premierului Ayrault, care a considerat anterior „lamentabil" gestul lui Depardieu de a se stabili în Belgia pentru a nu mai plăti impozite în Franţa.

Gerard Depardieu FOTO: FAN

Excursie soldată cu intoxicaţii

SANTIAGO DE CHILE. Peste 200 de persoane sunt tratate de intoxicaţie alimentară în Chile după ce au consumat hotdogs în timpul unei excursii într-un parc, informează Associated Press.

Mass-media locală din această ţară sud-americană a afirmat că adulţi şi copii au mâncat cârnaţi stricaţi sau maioneză alterată în timpul acestei plimbări organizate de un fond de beneficii de familie. Ea a avut loc într-un parc din San Jose de Maipo.

Acesta este un oraş la aproximativ 48 km sud-est de capitala Santiago. Bolnavii sunt trataţi în spitalele locale. Unii dintre copii au fost externaţi, dar alţii sunt ţinuţi sub observaţie.

FONDAT 1989, APARE LA ARAD, TEL. 0257/281.802, E-MAIL: REDACTIA.JURNALARADEAN@INFORMMEDIA.RO; PUBLICITATE.JURNALARADEAN@INFORMMEDIA.RO

Dana Dodean, a şasea oară cea mai bună sportivă a Aradului

PAGINA 7

JURNAL ARĂDEAN

Victor Ponta a fost numit, de către preşedinte, premier

PAGINA 5

MARŢI
18 DECEMBRIE 2012
ANUL XXIV, NR. 6721
12 PAGINI - 1,2 LEI

4° Temperaturile se vor situa între -2 şi 4 grade. Vântul va sufla cu 10-11 km/h.

DIMINEAŢA | AMIAZA | SEARA

Primire la Castel FOTO: FAN

Crăciun Regal la Săvârşin

SĂVÂRŞIN. Vin colindătorii la Castelul de la Săvârşin. Ca în fiecare an, Familia Regală a României va petrece Crăciunul şi Anul Nou la reşedinţa din judeţul nostru. Alături de Majestăţile Lor Regele Mihai şi Regina Ana vor fi Alteţele Lor Regale Principesa Moştenitoare, Principele Radu, Principesa Maria, Principele Nicolae şi sora lui, Elisabeta Karina. /P.3

Marian şi Luca rămân în cărţi

ARAD. Pentru că şi-au câştigat colegiile cu aproape 50%, dar au fost învinşi de calculator, Ovidiu Marian şi Ciprian Luca ar putea fi cooptaţi în funcţii guvernamentale. /P.4

Lansare de carte: „TUDOR ARGHEZI DIN DUHUL PĂMÂNTULUI”
(522499)

Economie

Evoluţiile principalelor economii în trimestrul II raportat la trimestrul I din 2012.

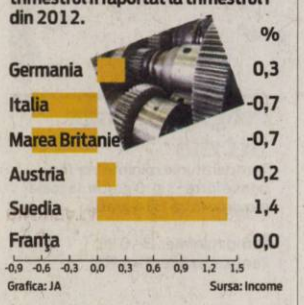

Grafica: JA Sursa: Income

9 771220 748027 12011

Născuţi a fi ai nimănui

Numărul copiilor abandonaţi în maternitate imediat după naştere a crescut semnificativ faţă de anii trecuţi.

ARAD. 42 de copii au fost abandonaţi, în primele 11 luni ale anului 2012, la Maternitatea Spitalului Judeţean din Arad. Destul de mulţi în comparaţie cu anii precedenţi, când s-au înregistrat sub 30 de cazuri. Mai exact: 22 în 2010, 24 în 2009 şi 28 în 2008. Cum se explică această creştere? În special prin scăderea nivelului de trai al populaţiei, tot mai sesizabilă de la un an la altul.

Familiile defavorizate din punct de vedere social, familiile numeroase, cu mulţi copii, familiile în care părinţii nu au un loc de muncă - acestea reprezintă principala „sursă” de copii abandonaţi.

Sunt copii nevinovaţi, nedreptăţiţi încă dinainte de a se naşte. Au fost concepuţi „din greşeală”, fără ca cineva să-i dorească. Nimeni nu se bucură de venirea lor pe lume, nimeni nu le oferă un zâmbet, un sărut, o atingere, o mângâiere. Nimeni nu-i va lua vreodată în braţe aşa cum numai mama o poate face. Nimeni nu-i va putea iubi în primele zile de viaţă, aşa cum părinţii ar putea-o face. Existenţa lor începe cu un mare handicap afectiv care-i va marca pentru totdeauna. Şi, în funcţie de şansa fiecăruia, copiii abandonaţi vor fi traumatizaţi într-o mai mică sau mai mare măsură, de-a lungul întregii vieţi. /P.5

Doliu în Statele Unite ale Americii

Sute de americani vin zilnic la locul tragediei ce a avut loc în şcoala primară din Newtown, Connecticut. Aici Barack Obama a vorbit la un priveghi interconfesional în memoria celor 26 de victime ale masacrului care a zguduit lumea întreagă. Preşedintele american a decretat patru zile de doliu şi ieri, nicio şcoală din Statele Unite nu şi-a deschis porţile comemorând astfel pe cei 20 de copii şi 6 adulţi ucişi cu brutalitate. FOTO: EPA

Ocolul Pământului cu maşinile CJA

CJA a calculat necesarul de combustibil pentru întreg parcul auto în fiecare lună. Rezultatul – 3.250 de litri.

ARAD. Un parc auto mare, care este format din 17 autovehicule şi câteva sute de litri de combustibil pentru fiecare, lunar. Aşa ar putea fi rezumat un proiect de hotărâre al Consiliului Judeţean Arad (CJA) care se referă la aprobarea normei de combustibil pentru fiecare maşină în parte. Benzina şi motorina sunt împărţite la fiecare autovehicul în parte, iar rezultatul total, lunar, este unul deloc de neglijat: 3,250 de litri de combustibil doar pentru cele 17 maşini ale CJA.

Cea mai mare cantitate de combustibil o primeşte o autoutilitară Ford Turneo, care are dreptul să consume 325 de litri de combustibil în fiecare lună. Pe locul doi se află o altă utilitară, Nissan, care are dreptul la 300 de litri de combustibil lunar.

Mare parte a celorlalte autovehicule primesc 150 de litri de combustibil, mai puţin microbuzul CJA (200 de litri) şi alte utilitare (între 185 şi 250 de litri de combustibil în fiecare lună). /P.6

Au fost aleşi pe jumătate

ARAD. Pentru un procent de 39% din proiectele depuse la APDRP au fost aprobate fonduri. Valoarea acestora se ridică la peste 200 milioane Euro din care contribuţia publică (UE şi statul român) se ridică la aproape 150 milioane lei. Eligibile au fost însă declarate mai mult de jumătate din proiectele depuse de agricultori, fermieri sau pescari, dar finanţarea a fost doar pentru cele 1.406 selectate din cele 3564 depuse. /P.3

Bani pentru fermieri FOTO: FAN

Din cauza gropilor

A încercat să evite gropile apărute în carosabil, pe DN 7, la ieşirea din Lipova spre Deva şi a intrat într-un autoturism Matiz în care se aflau patru persoane. Este vorba despre şoferul unei autoutilitare marca VW Transporter. Doi dintre pasagerii maşinii au fost răniţi grav, iar ceilalţi doi au suferit răni uşoare. Două autospeciale SMURD, o ambulanţă şi un echipaj de descarcerare au sosit la faţa locului. /P.6

FOTO: JA

La vot FOTO: JA

Căldura USL-iştilor, la vot

ARAD. I-a venit în sfârşit rândul. Este vorba de proiect nr. 281/2012 privind aprobarea preţului local al energiei termice facturate populaţiei municipiului, un proiect propus de consilierii USL Lia Ardelean, Ovidiu Sergiu Bîlcea, Ionel Ciupe, Ioan Dolha, Florin Galiş, Gheorghe Ghilinţă, Marin Lupaş, Tristan Gheorghe Mihuţa şi Eugen Vasile Rus. /P.3

Au murit din cauza arsurilor

BUCUREŞTI. Fetiţa de 11 ani şi tatăl său, răniţi grav în urma exploziei sobei, au murit pe paturile de spital din Bucureşti. /P.6

Vaczi, „old-boys” UTA FOTO: JA

„Johnny” nu a fost uitat de arădeni

ARAD. Mâine, de la ora 16.15, la sala sporturilor „Victoria” va avea loc prima ediţie a „Memorialului Ladislau Brosovsky” la mini-fotbal. Foştii colegi şi prieteni îl omagiază pe fotbalistul care a făcut atâta cinste Aradului. Participă echipele de „old-boys” UTA, Vagonul şi Atletico. /P.7

Prof. univ. dr. Louis BEGIONI, Doctor Honoris Causa al UVVG
(522499)

Remember: 18 decembrie

1737 A încetat din viaţă Antonio Stradivari, celebru lutier (n. 1644)

1778 S-a născut celebrul clown Joseph Grimaldi (m. 31 mai 1837)

1803 A murit Johann Gottfried Herder, scriitor şi filosof german (n. 1744)

1904 S-a născut actorul Mircea Constantinescu (m. 1972)

1915 S-a născut Vintilă Horia, poet, prozator şi eseist (m. 1992)

1925 S-a născut Vasile Veselovski, compozitor de muzică uşoară (m. 1998)

1943 S-a născut Keith Richards, chitaristul trupei „The Rolling Stones"

1947 S-a născut Steven Spilberg, regizor american

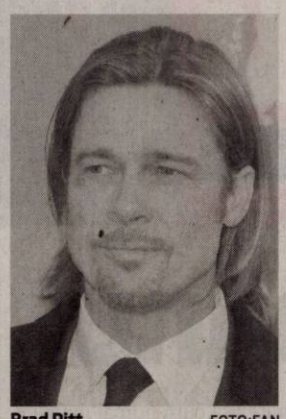

Brad Pitt FOTO:FAN

1963 S-a născut Brad Pitt, actor american

1993 A încetat din viaţă actorul de teatru şi film Gheorghe Cozorici (n. 1933)

1997 A încetat din viaţă sculptorul şi scriitorul Ion Vlasiu (n. 1908).

Au plecat dintre noi

Henciu Traian (1925), Nicoraş Ivona-Codruţa (1964), Grădinaru Gheorghe (1966), Serendan Felicea (1918), Lazăr Avram (1942), Şandor Elisabeta-Emilia-Victoria (1916), Iviciu Dan-Vasile-Onoriu), Torocsik Ana (1952), Olar Eugen (1950), Dumitriu Luca (1926), Bran Costică (1963), Mateuţ Iuliana (1934), Rusa Livia (1941), Sarkadi Pirosca-Elina (1954).

Telefoane utile

☎ INFORMAŢII TELEFONICE: 118.932; ☎ROBOT: 1958; ☎APEL UNIC DE URGENŢĂ (SALVARE, POLIŢIE; Pompieri): 112; ☎PRIMARIA MUNICIPIULUI ARAD: Program de relaţii cu publicul (camera 5) luni-vineri între orele 8-20. Tel.: 0257/284.744; tel. centrală: 0257/281.850; ☎S.C. E.ON GAZ ROMÂNIA - Sucursala Arad - Dispecerat şi intervenţie telefon:0357/403.321; ☎DERANJAMENTE CURENT ELECTRIC: 0257/929; ☎INFORMAŢII CFR: 0257/231.777;

Sudoku

ÎNCEPĂTORI

REGULI: În fiecare bloc sunt câteva cifre între 1 şi 9, stabilite dinainte. Acestea trebuie completate cu cifrele lipsă, în aşa fel încât fiecare număr să figureze o singură dată. De asemenea, cifrele de la 1 la 9 trebuie să figureze o singură dată atât pe rândurile orizontale cât şi pe coloanele verticale ale celor nouă blocuri luate împreună.

7	9						1	
6					9		3	2
		1	2		8			9
		9			6	3		7
					4	2	9	6
	7	6	3	9		1		
			9	2	1		4	
	8			3		7	2	
	1	5	8	4				

AVANSAŢI

			8				1	2
		2	4	7				
9		5					6	
				6	7	8		
	7						9	
		6	5	3				
	3					7		1
				8	4	3		
7	2				9			

Soluţiile jocurilor din numărul precedent:

ÎNCEPĂTORI

8	2	4	3	1	7	5	9	6
6	7	3	9	2	5	8	4	1
9	5	1	4	6	8	2	7	3
7	1	9	5	3	2	4	6	8
5	3	6	8	9	4	1	2	7
2	4	8	1	7	6	9	3	5
4	8	7	2	5	3	6	1	9
3	9	5	6	4	1	7	8	2
1	6	2	7	8	9	3	5	4

AVANSAŢI

8	3	1	6	5	9	7	2	4
9	4	2	1	3	7	8	6	5
7	6	5	4	2	8	3	1	9
3	9	7	2	4	6	1	5	8
5	1	8	9	7	3	6	4	2
6	2	4	8	1	5	9	3	7
4	8	3	7	6	2	5	9	1
1	7	6	5	9	4	2	8	3
2	5	9	3	8	1	4	7	6

UNDE MERGEM în Arad

Cinema

CINEMATOGRAFUL „DACIA"

- O afacere regală (Danemarca, Suedia, Cehia, Germania), orele 16:00, 18:00, 20:00.

CINEMA CITY ATRIUM

- Anna Karenina, orele 14:00, 16:40, 19:10, 21:40
- Atlasul norilor, 15:50, 20:10
- Aventurile lui Sammy 2 -3D, ora 13:10
- Categoria grea în acţiune, orele 19:30, 22:10
- Cinci eroi de legendă -3D dublat, orele 14:00, 16:00
- Cinci eroi de legendă -3D subtitrat, ora 18:00
- Detectivul Alex Cross, 22:00
- Dincolo de întuneric, ora 17:30
- Ho Ho Ho 2: O loterie de familie, orele 13:00, 15:10, 17:20
- Hobbitul: O călătorie neaşteptată 3D, orele 14:30, 15:40, 17:45, 19:00, 21:00, 22:20
- Hoţul de cuvinte, orele 14:10, 16:20, 19:50, 21:50
- În căutarea lui Nemo, ora 14:50
- Jaf contra cronometru, orele 18:30, 20:30, 22:30
- Mereu în offside, orele 13:30, 15:40, 17:50, 20:00
- Omul cu pumni de fier, orele 13:40, 19:20, 21:20
- Ralph Strică-Tot 3D, ora 15:20
- Saga Amurg: Zori de zi - Partea a 2-a, orele 17:10, 19:40
- Skyfall: Coordonata 007, 21:40.

TEATRU

- **„OPERA – GALLERIA"**, de Sedianszky Nora - PREMIERA. Regie, adaptare, decor, coregrafie:Andrea Ladanyi - Ungaria; Muzica: Borlai Gergo - Ungaria; Costume: Lakatos Mark - Ungaria; Concept video: Banki Akos - Ungaria; Light design – Lucian Moga (Vineri, 21 decembrie, ora 19, sala mare).

Horoscop

BERBECUL (III.21.-IV.20.)
Dimineaţa sunteţi uşor confuz şi este posibil ca la serviciu să vă mişcaţi mai încet. Evitaţi discuţiile în contradictoriu cu şefii şi străduiţi-vă să recuperaţi întârzierile! După-amiază vă recăpătaţi buna dispoziţie.

TAURUL (IV.21.-V.20.)
Plecaţi într-o delegaţie din care veţi întoarce cu satisfacţii deosebite. Fiţi foarte atent la acte şi bagaje! Spre seară, s-ar putea ca o rudă mai în vârstă să apeleze la ajutorul dumneavoastră.

GEMENII (V.21.-VI.21.)
Există riscul să fiţi implicat într-un accident de circulaţie cu consecinţe grave. Circulaţi cu atenţie şi evitaţi traversările prin locuri nepermise! Situaţia financiară se va îmbunătăţi în scurt timp. Se pare că vi se măreşte salariul.

RACUL (VI.22.-VII.22.)
Vă manifestaţi în mod exagerat dorinţa de libertate sentimentală, iar partenerul de viaţă vă înţelege greşit. Vă sfătuim să fiţi ponderat în afirmaţii şi să acordaţi mai multă atenţie relaţiilor parteneriale.

LEUL (VII.23.-VIII.23.)
În cursul dimineţii survin evenimente neprevăzute care vă obligă să întârziaţi faţă de program. Nu este un moment prielnic pentru a începe o nouă afacere.

FECIOARA (VIII.24.-IX.23.)
S-ar putea să pierdeţi o afacere avantajoasă din cauza întârzierii mijlocului de transport. Nu merită să vă consumaţi, pentru că astăzi sunteţi predispus la accidente vasculare care ar putea să vă afecteze.

BALANŢA (IX.24.-X.23.)
În cursul dimineţii aveţi multe drumuri importante de făcut şi s-ar putea să pierdeţi o sumă de bani din cauza neatenţiei. Nu luaţi în tragic cele petrecute şi nu vă descărcaţi nervii asupra familiei!

SCORPIONUL (X.24.-XI.22.)
Sunteţi indispus din cauză că aţi pierdut o colaborare. Aveţi senzaţia că nimic nu vă reuşeşte şi că toţi sunt împotriva dumneavoastră. Pentru a ieşi din starea de pesimism care v-a cuprins, să vă relaxaţi.

SĂGETĂTORUL (XI.23.-XII.21.)
Primiţi musafiri din altă localitate. Oaspeţii vă roagă să-i însoţiţi pentru rezolvarea unor probleme urgente de sănătate. În partea a doua a zilei, un prieten apropiat vă dă o veste neplăcută.

CAPRICORNUL (XII.22.-I.20.)
În prima parte a zilei sunteţi hotărât să rezolvaţi o problemă financiară. Dacă vi se propune asocierea într-o afacere, ar fi bine să nu o refuzaţi. Cu eforturi mici, puteţi obţine un beneficiu important.

VĂRSĂTORUL (I.21.-II.20.)
Un bărbat mai în vârstă vă ajută să rezolvaţi o problemă sentimentală. Ar fi bine să aveţi încredere în sfaturile lui şi să vă temperaţi orgoliul. Seara s-ar putea să aflaţi depre problemele unei cunoştinţe.

PEŞTII (II.21.-III.20.)
O persoană mai în vârstă vă surprinde cu o propunere de colaborare. Ar fi bine să acceptaţi, chiar dacă vi se pare că nu veţi câştiga prea mult. Vă sfătuim să acordaţi mai multă atenţie partenerului de viaţă.

Pieţe şi târguri

Astăzi este zi de piaţă la Sebiş, Almaş, Apateu, Semlac, Sântana, Şilindia, Vârfurile. Târguri săptămânale se desfăşoară astăzi la Chişineu-Criş, Almaş, Şilindia şi Vârfurile.

Mâine, miercuri, va fi zi de piaţă la Păncota, Beliu, Buteni, Şiclău, Macea, Vânători, Pecica, Şiria şi zi de târg la Beliu şi Buteni.

Sănătate

- **NOU! Policlinica Dr.Turcin,** Str. Eftimie Murgu nr. 67, pune la dispoziţia dvs. Serviciul de cardiologie dotat cu aparatură de ultimă generaţie, consultaţii în contract cu CSAS, EKG computerizat, ecografie cardiacă la cele mai avantajoase preţuri; de dermatologie, oftalmologie şi ORL.

Tel:0257/285510, www.policlinica-turcin.ro

„Jurnal arădean" vă ascultă

Între orele 11-13, la telefonul 0257-280943, redactorul nostru vă stă la dispoziţie.

ARAD. A trecut prima serie de zăpadă şi ies primele gropi la iveală. Arădeanul **Domokoş K** din cartierul Grădişte a dorit să atragă atenţia autorităţilor locale asupra gropilor care au apărut „precum ciupercile după ploaie" pe strada Petru Rareş şi pe podul pentru care „să zicem există o scuză: e în şantier". „Este inadmisibil ca drumurile să nu reziste la nici o tură zdravănă de zăpadă. La ce ne putem aştepta la finele iernii" se întreabă retoric cetăţeanul arădean.

Mihai L. din cartierul Micălaca roagă, prin intermediul ziarului nostru pe cei de la Compania de Electricitate să intervină pentru a „aduce lumină pe strada Sighişoarei" unde de câteva săptămâni nu mai funcţionează un bec stradal. „Ştiu că nu pare important dar pentru cei care locuim prin preajmă, absenţa luminii pe timp de noapte ne creează un disconfort destul de mare. Poate cei de la ENEL să aducă puţină lumină şi pe la geamurile noastre acum înainte de sărbători" a punctat Mihai. **JA-M.A.**

Curs valutar

DENUMIREA VALUTEI	BNR	BCR		BRD		Intesa Sanpaolo Bank		Banca Românească		MKB Nextbank		Alpha Bank		Banca Comercială Feroviară		Casa de schimb LUXOR	
		C	V	C	V	C	V	C	V	C	V	C	V	C	V	C	V
Euro	4,46	4,40	4,53	4,39	4,54	4,42	4,50	4,44	4,50	4,41	4,53	4,45	4,49	4,42	4,52	4,51	4,56
Dolar SUA	3,39	3,34	3,48	3,32	3,46	3,35	3,43	3,37	3,43	3,32	3,51	3,36	3,42	3,33	3,46	3,47	3,54
Forint	0,0156	0,0151	0,0164	0,0147	0,0164	0,0145	0,0165	-	-	0,0151	0,0165	-	-	-	-	0,0159	0,0162
Gram aur	184,6																

Vremea

Marţi, 18 decembrie

www.aradon.ro

-1° LA ORA 6 — temperaturile se vor situa între -2 şi -1 grade. Vântul va sufla cu 11 km/h dinspre NE.

4° LA ORA 18 — temperaturile se vor situa între 3 şi 4 grade. Vântul va sufla cu 10 km/h dinspre NNE.

Ziua precedentă

Arad	-1 - 4	Umiditate:	100%
Lipova	-1 - 4	Presiune:	982,05 mb
Chişineu-Criş	-1 - 4	Precipitaţii:	50%
Săvârşin	-2 - 3	Vânt:	11,5 km/h
Sebiş	-2 - 3	Direcţie vânt:	SSE

Soarele

Răsare: 08:13
Apune: 16:51

Azi

Temperaturile se vor situa între -2 şi 4 grade. Vântul va sufla cu 10 - 11 km/h, dinspre NNE.

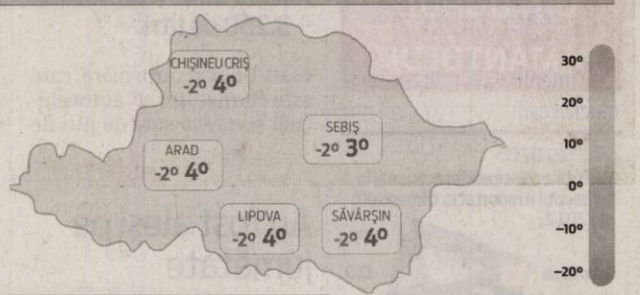

FAZELE LUNII

13.12. | 20.12. | 28.12. | 5. 01.

MARŢI	MIERCURI	JOI	VINERI
-2° 4°	0° 3°	-3° 1°	0° 2°
mai mult înnorat	înnorat	nori dim./după-amiază soare	mai mult înnorat

Calendar

Biserica ortodoxă: Cuv. Daniil Sihastrul; Sf. Mc. Sebastian şi Zoe; Sf. Ier. Modest (Dezlegare la peşte)
Biserica greco-catolică: Sf. m. Sebastian şi cei împreună cu el
Biserica romano-catolică: Sf. Zosim, ucenicul sf. Paul.

Prognoză pentru trei zile

Temperaturile minime vor fi cuprinse între -3 şi 0 grade, iar cele maxime între 1 şi 4 grade.

Temp.minime: -3 - 0 °C
Temp.maxime: 1 - 4 °C.

JURNAL ARĂDEAN
B-dul Revoluţiei nr. 62, Arad
BRAT Auditat de BRAT
Reclamaţii difuzare: 0257/212.032

Director editor: Mircea Ţişcă (8427)
Secretariat: 0257.281802 (centrala), fax - 0257.212.012
Şef departament difuzare: Carmen Csordas
Marea publicitate: 0257.280904; Mica publicitate: 0257.210775
Tiparul executat la: Tipografia Inform Media Debrecen

Redactor şef: Adriana Barbu (8416) Responsabil de număr: Monica Ardelean
Secretar general de redacţie: Gabriela Groza (8423); **Departamente: Eveniment:** Simona Buţaru, Monica Ardelean (8405), Alin Gherasim (8417), Ioana Costaş (8414); **Politic:** Simion Todoca (8434); **Economic:** Andreea Pintea (8415); **Cultură, Învăţământ:** Vasile Filip (8421); **Social:** Diana Duţu (8413); **Sport:** Daniel Scridon (8424), Leo Sfâra (8422), Dan Lazăr (8406).
Tehnoredactare: Ghizela Şerban (8409), Daniel Munteanu (8411).
REDACŢIE: tel. 0257.281802 (centrala); fax 0257.212.012, 0257.228.592; e-mail:redactia.jurnalaradean@informmedia. ro, adevaruldearad@informmedia.ro, publicitate.jurnalaradean@informmedia.ro, publicitate.adevarul@informmedia.ro

Căldura USL-liştilor va fi supusă la vot în CLM

ARAD. I-a venit în sfârşit rândul. Este vorba de proiect nr.281/2012 privind aprobarea preţului local al energiei termice facturate populaţiei municipiului, un proiect propus de consilierii USL Lia Ardelean, Ovidiu Sergiu Bîlcea, Ionel Ciupe, Ioan Dolha, Florin Galiş, Gheorghe Ghilinţă, Marin Lupaş, Tristan Gheorghe Mihuţa şi Eugen Vasile Rus. Un proiect scris înaintea celui prin care Primăria Arad propunea reîntoarcerea la o parte din subvenţia la căldură, care, spre deosebire de acesta, nu a mai intrat la vot. Aleşii USL propuneau atunci şi continuă să propună un alt preţ pentru gigacaloria furnizată populaţiei, mai mic decât preţul propus de Primărie şi votat de aleşi.

Potrivit proiectului, din 1 ianuarie 2013, preţul local de facturare pentru energia termică furnizată populaţiei ar urma să fie de 277,42 lei/Gcal, inclusiv TVA, din care preţul de producere al energiei termice va fi de 173,05 lei/gcal, tariful de transport al energiei de 31,08 lei/Gcal şi tariful de distribuţie de 103,29 lei/Gcal.

Expunerea de motive care însoţeşte proiectul e veche, ce-i drept, ea amintind de faptul că s-a tăiat subvenţia la căldură, fapt asupra căruia s-a revenit între timp, în parte. Dar tot în justificarea acestei propuneri, consilierii USL au amintit de „situaţia financiară critică în care se află aproximativ 500 de asociaţii de proprietari/locatari, care au intrat în imposibilitatea de plată, având restanţe la facturile CET Arad încă din lunile de vară şi a numărului mare de debranşări din ultimii ani". Tot aici se aminteşte şi de „numeroasele solicitări din partea arădenilor care nu mai pot suporta preţul prea mare al gigacaloriei" sau de recomandările ULALA (...) prin care s-a cerut ca eliminarea diferenţei dintre preţul de facturare şi preţul de producere, transport, distribuţie şi furnizare să se facă treptat, pe parcursul a 3-4 ani, concomitent cu investiţii în retehnologizarea echipamentelor de protecţie şi distribuţie - astfel ca procesul să fie suportabil".

Câteva discuţii pe tema acestui proiect au existat deja în CLM, pentru că proiectul nu mai ajungea pe masa aleşilor. Cele mai multe se vor purta însă joi, la momentul votului, subiectul fiind unul cu extrem de multă priză la arădeni.

Dacă USL-iştii vor insista pe mâna de ajutor pe care o vor întinde astfel celor săraci, executivul va aminti cu siguranţă de proiectul deja votat, de ajutorul dat cu titlu de subvenţii şi de cel oferit cu titlul de ajutoare tot de Primărie. **JA-A.B.**

Preţul actual

În prezent, în urma votului dat de aleşi în octombrie, gigacaloria livrată populaţiei a fost stabilită la 290 de lei, iar subvenţia la 17,42 lei/gcal.

Crăciun Regal la castelul de la Săvârşin

SĂVÂRŞIN. Vin colindătorii la Castelul de la Săvârşin. Ca în fiecare an Familia Regală a României va petrece Crăciunul şi Anul Nou la reşedinţa din judeţul nostru. Alături de Majestăţile Lor Regele Mihai şi Regina Ana vor fi Alteţele Lor Regale Principesa Moştenitoare, Principele Radu, Principesa Maria, Principele Nicolae şi sora lui, Elisabeta Karina. Primii care îi vor colinda sunt colindătorii şcolii „Sigismund Toduţa" şi cei ai Asociaţiei „Amicii Regelui Mihai" care vor sosi sâmbătă la castel.

Duminica e ziua cadourilor. Familia Regală va oferi 300 de pachete cu daruri familiilor nevoiaşe din Săvârşin. În aceeaşi zi, de la ora 14, în cadrul unei ceremonii speciale, Regele conferă titlul de „Furnizor al Casei Regale a României" câtorva companii după care invitaţii se vor putea bucura de un recital de colinde al Corului Catedralei Episcopale din Deva şi al Ansamblul „Crai Nou". În Ajunul Crăciunului vor sosi la Castel Dubaşii din Săvârşin iar de Crăciun Familia Regală participă la Sfanta Liturghie la Biserica Ortodoxa din Săvârşin. **JA-M.A.**

REVELION 2013 All inclusiv
la Restaurantul ONIX
doar 150 lei/pers
meniu gustos; bautura la discretie
muzica asigurata de Aurel Ungur cu formatia
Rezervari 0744320321
2013
H (510460)

Dureri de articulaţii?
Artroză? Osteoporoză?
Terapie Unică în România-MBST
Magnetic Resonance Therapy
Recomandat în:
• osteoporoză, artroză, uzura discurilor intervertebrale
• dureri de spate cronice, afecţiuni ale meniscului
• vătămări dupa accidente
MBST medical
MedTec
LaurusMedical clinics
Arad: 0257 - 213 888
www.laurusmedical.ro
Bucureşti Cluj Galaţi Piteşti Ploieşti Bacău Suceava Brăila Focşani Deva
(518388)

Au fost aleşi pe jumătate

Pentru prima împădurire nu a fost depus nici un proiect pentru că finanţarea nu acoperă cheltuielile.

ARAD. Mai mult de jumătate din proiectele depuse de agricultori, fermieri sau pescari la APDRP (Agenţia de Plăţi pentru Dezvoltare Rurală şi Pescuit Arad) au fost declarate eligibile pentru a fi finanţate din fonduri europene şi doar pentru un procent de 39% au fost şi aprobate fonduri. Valoarea acestora se ridică la peste 200 milioane euro din care contribuţia publică (UE şi statul român) se ridică la aproape 150 milioane lei.

Fermierii s-au înghesuit le proiecte FOTO:JA

Statistica

Proiecte depuse	3564
Proiecte eligibile	2313
Proiecte selectate	1406
Proiecte contractate	1239
Proiecte finalizate	341

Selectate 100%

Cel mai bine în raportul APDR stau fără îndoială proiectele pe Măsura 43.1, cunoscute ca şi Grupuri de Acţiune Locală, unde au fost depuse 4 proiecte pentru patru microregiuni ale judeţului şi au fost selectate toate patru. Cu un singur proiect refuzat sunt cele depuse pentru „Stimularea dezvoltării regionale prin realizarea de investiţii pentru procesarea produselor agricole şi forestiere în vederea obţinerii de produse neagricole", unde din cele 10 au fost declarate eligibile şi au fost selectate 9.

Nici un proiect

Singura măsură fără succes la aplicanţi este cea care presupune „prima împădurire a terenurilor agricole" unde nu a fost înregistrat nici un proiect. Motivul „suma alocată nu acoperă cheltuielile de înfiinţare fiind stabilită în baza unor devize întocmite în anul 2005 şi care nu mai sunt de actualitate", se arată în raportul agenţiei. **JA-M.A.**

UNIUNEA EUROPEANĂ
GUVERNUL ROMÂNIEI MINISTERUL MUNCII, FAMILIEI ŞI PROTECŢIEI SOCIALE AMPOSDRU
Fondul Social European POSDRU 2007-2013
Instrumente Structurale 2007-2013
GUVERNUL ROMÂNIEI MINISTERUL MUNCII, FAMILIEI ŞI PROTECŢIEI SOCIALE Organismul Intermediar Regional POSDRU Regiunea Sud-Est

Învaţă să-ţi creşti afacerea cu Online Business School

În ziua de azi informaţia este printre cele mai valoroase bunuri al unei companii, de aceea, de cele mai multe ori, costă. Cu toate acestea, orice manager de IMM din România sau antreprenor la început de drum are acces gratuit la zeci de cursuri de business disponibile pe platforma de e-learning Online Business School. De asemenea, cursanţii cu cele mai bune rezultate în august şi septembrie au participat în luna octombrie la o vizită de lucru pentru un schimb de experienţă cu reprezentanţi ai mediului afaceri din Grecia. O vizită similară va avea loc şi în 2013.

Până atunci, cei care absolvesc cel puţin un curs până la sfârşitul lunii februarie 2013 pot câştiga una dintre cele 3 tablete Samsung Galaxy Tab 2, oferite prin tragere la sorţi la sfârşitul fiecărei luni. Orice persoană care devine cursant Online Business School şi promovează cel puţin unul dintre cursurile din catalogul virtual, are şanse la premii.

La începutul anului viitor alţi cursanţi Online Business School vor beneficia de o experienţă similară, în funcţie de rezultatele obţinute la cursurile din cadrul platformei.

În cadrul schimbului de experienţă din Grecia, în timpul întâlnirilor şi sesiunilor de training, cursanţii au primit recomandări despre cum pot întoarce o criză în favoarea lor, transformând-o într-o oportunitate, cum să se pregătească pentru traversarea unor perioade dificile din punct de vedere economic şi cum să îmbunătăţească performanţele afacerilor lor. Printre lecţiile învăţate de cursanţii Online Business School în Grecia, a fost atenţia care trebuie acordată clienţilor şi nevoilor acestora, care poate influenţa soarta unei afaceri.

online BUSINESS SCHOOL

Câteva recomandări pentru cursanţii Online Business School, în urma vizitei din Grecia:

- un antreprenor trebuie să înceapă să **gândească diferit** faţă de felul în care a făcut-o până la începerea crizei economice, **să se diferenţieze de competitori**, surprinzând întreaga piaţă prin aplicarea de măsuri neaşteptate;
- păstrarea angajaţilor şi motivarea lor sunt modalităţi cheie prin care perioadele dificile se pot transforma în oportunităţi;
- criza economică este o bună **oportunitate pentru a scădea costurile, a renegocia cu furnizorii**, dar şi pentru a întări relaţiile cu clienţi;
- pentru a câştiga un client, trebuie să-i creezi acestuia o **experienţă memorabilă**. Conform studiilor, fiecare persoană trăieşte o experienţă la fiecare 3 secunde, dar foarte puţine dintre acestea sunt memorabile. Astfel, experienţele memorabile cu un produs sau serviciu influenţează comportamentul viitor al clientului şi **creează loialitatea** faţă de un anumit brand;
- activitatea de **social media poate asigura reputaţia unei companii** şi crea relaţii puternice cu clienţii - peste 80% dintre locuitorii zonei mediteraneene nu au încredere în reclame, iar 96% dintre aceştia mizeaza pe recomandarea prietenilor când au de ales un serviciu sau un produs (conform unui studiu recent efectuat de Google);
- evoluţia unei companii poate fi determinată şi de gradul de **flexibilitate** pe care aceasta îl are în relaţia atât cu furnizorii săi, cât şi cu nevoile clienţilor;
- **deschiderea către schimbare (şi rapida ei implementare) şi către compromis** este bună atât timp cât se petrece în limite atent stabilite şi poate reprezenta un important element de **diferenţiere faţă de competitori**;
- pentru a se putea diferenţia de competitori, o companie trebuie să-şi **definească în mod corect clienţii şi să-şi cunoască bine competitorii**, şi, în acelaşi timp să-şi ştie **punctele forte şi pe cele slabe**;
- **concentrarea pe punctele forte** ale afacerii, generează rezultate mai bune decât activităţile de îmbunătăţire a punctelor slabe, cu eforturi mult mai puţine.

Cursanţii Online Business School care au participat la vizita de lucru în Grecia

Pe www.bizschool.ro sunt disponibile cursuri de leadership, vânzări, marketing, management, dar şi de operare PC şi cursuri de limbi străine, inclusiv studii de caz realistice, care pot fi parcurse în ritmul fiecărui cursant de oriunde există o conexiune la internet.

Programul Online Business School (www.bizschool.ro) este parte a proiectului Îmbunătăţirea competitivităţii întreprinderilor mici şi mijlocii prin antreprenoriat durabil (ICIMM) iniţiat de Romtelecom (prin divizia dedicată segmentului business – Romtelecom Business Solutions), Blue Point IT Solutions şi OTE Academy.

Pentru mai multe detalii despre proiect, vizitaţi www.bizschool.ro.

Proiect cofinanţat din Fondul Social European prin Programul Operaţional Sectorial Dezvoltarea Resurselor Umane 2007-2013. "Investeşte în oameni! "

OTE academy Learning for better living
point
ROMTELECOM business solutions
(518822)

Marian şi Luca, în aşteptare

Chiar dacă au pierdut mandatele din cauza calculatorului, Ovidiu Marian şi Ciprian Luca au şanse la funcţii în guvern.

Probabil, rămân la Bucureşti FOTO : JA

ARAD. Conform unor zvonuri, doi dintre USL-iştii arădeni care şi-au câştigat detaşat colegiile, dar au fost bătuţi de calculator, adică Ciprian Luca şi Ovidiu Marian, ar fi în cărţi pentru ocuparea unor posturi de secretar de stat în viitorul guvern. Şi unul şi celălalt se abţin de la declaraţii, iar copreşedintele USL Arad, Dorel Căprar, spune că ar fi auzit şi el că pe la Bucureşti sunt ceva discuţii, dar nu ştie nimic concret.

„Este prematur să discutăm acum despre asta, nici măcar nu este făcut Guvernul", a punctat Căprar. Întrebat dacă USL Arad a făcut demersuri în această direcţie, răspunsul a fost că „nu aveam cu cine să discutăm, din moment ce nu ştim care vor fi miniştrii". După cum, însă, ne-am obişnuit să nu iasă fum dacă nu există măcar un pic de foc, credem că discuţii neoficiale tot există. De pildă, la momentul când nu se dăduseră încă rezultatele finale oficiale, dar se ştia că Ovidiu Marian nu a trecut de 50%, numele său era deja vehiculat - nu la Arad, ci la Bucureşti - pentru un post guvernamental. **JA-S.T.**

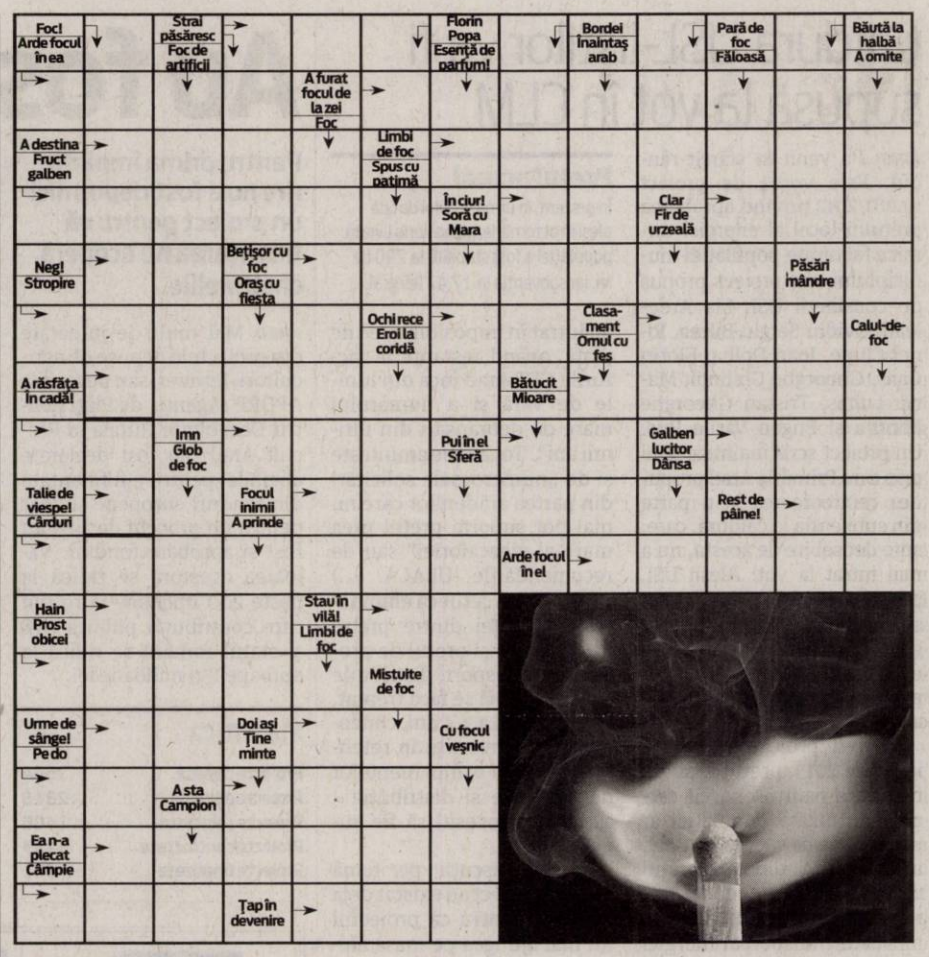

Reţeta zilei

Chiftele de curcan la cuptor

INGREDIENTE: 500 g piept curcan, 1 ou, 1 lingură roşii pasate, 1 lingură pastă de ardei dulce, 1 ceapă medie, usturoi după gust, pesmet, pătrunjel proaspăt.

MOD DE PREPARARE: Chiftelele de curcan la cuptor sunt delicioase şi uşor de pregătit. Toate ingredientele în afară de pesmet se mixează la robot. Se adaugă pesmet. Se pune apa la fiert cu puţină sare şi când începe să fiarbă se adaugă chiftelele formate. Se lasă la fiert 2-3 minute, apoi se scot într-un castron. Se tapetează tava de la cuptor cu hârtie de copt, peste chiftele din castron se adaugă 1 lingură de ulei şi se pun la cuptor la grill. Se lasă la foc mediu până când chiftelele se rumenesc. **Poftă bună!**

Pentru mai multe reţete intră pe www.culinar.ro

Întreruperi de curent

Miercuri, 19 decembrie 2012. În Judeţ, h 9-17: Pâncota (p), Seleuş (p).

Soluţia integramei din numărul precedent

O ■ SEF ■ F ■ E ■ N ■ ONAT ■ SMANTANA ■ DRAC ■ CRINI ■ L ■ TEMBEL ■ ANI ■ CB ■ ZA ■ AUZ ■ SCARA ■ FA ■ URNIT ■ ARAT ■ PANSA ■ OP ■ SIR ■ HALTA ■ FAINA ■ O ■ DB ■ FRISCA ■ OS ■ CA ■ MUT ■ TAIATI ■ U ■ TIR ■ N ■ MIORITA ■ ATE ■ AM ■ OU ■ ACRE ■ RASNIT ■ STEA ■ EI

Maria Furnea FOTO: V.F.

Vernisaj în turnul Primăriei

ARAD. Cenaclul de Arte Plastice „Ion Andreescu" Arad organizează, cu ocazia sărbătorilor de iarnă, o expoziţie în noua galerie deschisă în turnul Primăriei. „30 dintre membri noştri expun lucrări reprezentative de pictură şi grafică - ne-a informat Maria Furnea, preşedintele cenaclului arădean. De remarcat prezenţa artiştilor Dobriţa Iulia, Dana Todor, Teodora Moldovan, Dorin Lihor, Flory Takacs, Elena Boţan, Iudita Csernyanski, Cătălina Boeru, Ina Pricop, Liviu Leonte, Lia Savu, Pavel Jurik, etc.".

Vernisajul va avea loc astăzi, 18 decembrie, la ora 18. Expoziţia va fi deschisă de prof. Dan Lăzărescu. **JA-V.F.**

Programe TV Marţi, 18 decembrie

TVR 1

07.00 **Telejurnal.** Sport
09.00 **Alegeri 2012**
09.15 **Legendele palatului.** doctorul Hur Jun (serial, Coreea, 2007) În timpul dinastiei Joseon, în Coreea, numele doctorului Hur Jun devine tot mai cunoscut. Ce anume îi aduce faima şi cine este de fapt acest om cu viaţă tumultoasă?
10.10 **Aşa-i românul!**
10.20 **Lumea modei**
10.30 **Ora de business.** (r)
11.20 **Pe scurt despre orice**
11.30 **Dănutz S.R.L.**
12.30 **Oameni care au schimbat lumea**
12.40 **Legendele palatului.** (serial, Coreea, 2007)
13.20 **Legendele palatului.** (serial, Coreea, 2007)
14.00 **Telejurnal**
14.45 **Teleshopping**
15.30 **Rom european**
16.00 **Maghiara de pe unu**
17.00 **Călător pe viaţă**
17.40 **Legendele palatului.** (serial, Coreea, 2007)
19.00 **Ora de business**
20.00 **Telejurnal**
21.00 **Prim plan**
22.10 **Invincibilul.** (drama, Marea Britanie, 2001)
00.30 **Ora de business (R)**
01.20 **Despre dragoste şi sex.** (Comedie, Canada, 2007) Într-o marţi seara, cinci cupluri au cinci aventuri legate de sex, relaţii, dragoste şi adevăr. Matt şi Kris, prieteni de-o viaţă, vor să vadă cum se simt făcând sex. Abby şi Andrew, căsătoriţi, sunt chinuiţi de jenă şi incapacitatea de a comunica. Mia şi Eric s-au despărţit, dar vor să fie siguri că nu mai simt nimic unul pentru celălalt. Jaime şi Ken sunt la prima întâlnire, iar Inez şi Gord vor să încerce o partidă în trei.
02.50 **Dănutz S.R.L.** – Supermarket de divertisment

PRO TV

07.00 **Ştirile Pro Tv.** Ce se întâmplă, doctore? Omul care aduce cartea
10.00 **Tanar si nelinistit.** (r)
11.00 **Pariu cu viata.** (r)
13.00 **Ştirile Pro Tv**
13.45 **În libertate.** (aventuri, SUA, 1996) Tînărul Randal Everett este obligat să părăsească oraşul New York şi să-şi însoţească tatăl în Africa, unde acesta este implicat într-un proiect care are loc într-o rezervaţie de animale. Randal nu este foarte încîntat că trebuie să-şi urmeze părintele, pentru că, după moartea mamei sale, relaţiile din familie au devenit foarte reci. Băiatul îşi schimbă opinia după ce o cunoaşte pe Val, o fată de aceeaşi vîrstă cu el, care-l ajută să descopere fascinanta Africă.
17.00 **Stirile Pro Tv**
17.30 **Happy Hour**
19.00 **Ştirile Pro Tv**
20.30 **Spartanul.**(acţiune, SUA, Germania 2004) Poliţistul rebel Scott, cunoscut pentru metodele sale nemiloase şi mai puţin ortodoxe, dar şi pentru rezultatele sale foarte bune, este convocat să ajute serviciile secrete după ce fiica unui oficial a fost răpită în timp ce studiază la Harvard. În scurt timp, Scott îşi dă seama că suspectul principal, iubitul ei, Michael Blake, este nevinovat şi se despărţise de ea pentru că era nu doar dependentă de droguri, ci şi prostituată.
22.30 **Ştirile ProTv**
23.00 **Fringe.** ep. 16, an 4
00.00 **Spartanul.** (r)
02.00 **Apropo Tv.** (r)
03.00 **Stirile ProTv.** (r)
04.30 **Fringe.** (r)

ANTENA 1

06.00 **Observator**
08.00 **Neatza cu Răzvan şi Dani**
10.00 **Teleshopping**
10.20 **În gura presei cu Mircea Badea**
11.15 **FamiliaDa.** (reluare)
11.50 **Mireasă pentru fiul meu.** Formatul de succes internaţional „May I call you mom?" vine în România sub numele de „Mireasă pentru fiul meu". Cel mai aşteptat show matrimonial din România aduce din nou în centrul atenţiei poveşti de dragoste, întâmplări spectaculoase, reguli dure, confruntări acide, emoţii, suspans şi multe provocări.
13.00 **Observator**
14.00 **Mireasă pentru fiul meu**
16.00 **Observator**
17.00 **Acces direct cu Simona Gherghe**
19.00 **Observator**
20.00 **Observator special.** cu Octavia Geamanu
20.30 **Asasin in slujba legii.** (acţiune, SUA 2003) Cu: Steven Seagal. Asasin in slujba legii porneste de la povestea profesorului de arheologie Robert Burns care, in timp ce lucreaza la un sit din China, descopera ca mafia chineza se foloseste de artefactele descoperite de el pentru a trece droguri peste granita. Aruncat pe nedrept in inchisoare, Burns evadeaza pentru a-si razbuna familia si pentru a-si dovedi nevinovatia.
22.30 **Un Show Păcătos cu Dan Capatos (live)**
01.00 **Observator** .(r)
02.00 **Asasin in slujba legii.** (reluare)
03.30 **Observator special.** (r)
04.00 **Acces direct.** (r)

HBO

06.00 **Dragă, am micşorat copiii!** Comedie, SUA, 1989. Regia: Joe Johnston. Cu: Rick Moranis, Matt Frewer, Marcia Strassman
07.30 **Pe platourile de filmare**
07.55 **Bestial.** Aventuri, SUA, 2011. Regia: Daniel Barnz. Cu: Alex Pettyfer, Vanessa Hudgens, Mary-Kate Olsen
09.20 **Oare cum o reuşi?** Comedie, SUA, 2011. Regia: Douglas McGrath.
10.50 **Lanterna Verde: Protectorul Universului.** Acţiune, SUA, 2011. Regia: Martin Campbell.
12.45 **Adele: Concert la Royal Hall**
13.45 **Pumni de oţel.** Acţiune, SUA, 2011. Regia: Shawn Levy.
15.50 **Arborele vieţii.** Dramă, SUA, 2011. Regia: Terrence Malick.
18.05 **Thor.** Acţiune, SUA, 2011. Regia: Kenneth Branagh.
20.00 **În derivă.** II, Ep. 27
20.30 **În derivă** . II, Ep. 32
21.00 **Route Irish.** Dramă, Marea Britanie, 2010. Regia: Ken Loach. Cu: Mark Womack, Andrea Lowe, John Bishop, Geoff Bell, Najwa Nimri
22.50 **În derivă.** II, Ep. 32
23.20 **Tatăl fantomă.** Dramă, România, 2011. Regia: Lucian Georgescu. Cu: Marcel Iures, Mihaela Sîrbu, Mihai Constantin, Valer Delakeza, Mimi Brănescu
00.55 **Demon.** Horror, SUA, 2010. Regia: John Erick Dowdle. Cu: Chris Messina, Logan Marshall-Green, Jenny O'Hara, Bojana Novakovic
02.15 **Ritualul.** Thriller, SUA, 2011. Regia: Mikael Håfström. Cu: Anthony Hopkins, Colin O'Donoghue

TVR 2

9.00 Piersic Show 10.10 Teatru 11.50 Pastila de sănătate 12.00 Poveste fără sfârşit 12.55 Minutul Lumiere 13.00 Cap compass 13.30 Universul Celibidache 14.00 Poveşti de istorie 14.35 Împreună în Europa 15.50 Pastila de sănătate 16.00 Fii în formă! 16.30 Dincolo de graniţele cunoaşterii 16.50 Capodopere din Galeria de Artă... 16.55 Minutul Lumiere 17.00 Piersic Show 18.00 Telejurnal 19.00 Poveste fără sfârşit 20.05 Comisarul Montalbano22.00 Ora de ştiri 23.00 Concursul şi Festivalul Internaţional de Canto "Hariclea Darclée"- 2012 0.10 Shadey

AXN

07:00 Merlin Cu: Colin Morgan, Bradley James 07:55 Mesaje de dincolo Cu: Jennifer Love Hewitt, David Conrad 08:50 Stăpânul fiarelor 09:45 Îngerul păzitor Cu: Simon Baker, Dabney Coleman 10:40 Sue Thomas 11:35 Stăpânul fiarelor 12:30 Merlin 13:25 Mesaje de dincolo Cu: Jennifer Love Hewitt, David Conrad 14:20 CSI: New York - Criminaliştii 15:15 Sue Thomas 16:10 Îngerul păzitor 17:05 Stăpânul fiarelor 18:00 Mesaje de dincolo 19:00 Merlin 20:00 CSI: New York - Criminaliştii 21:00 Merlin 22:00 Vaporul 23:40 Refugiul

ANTENA 3

6.00 Ştirile dimineţii cu Nadina Câmpean şi Marius Ioniţă 10.00 Previziunile zilei cu Sabina Iosub si Niels Schnecker 11.00 Se întâmplă în România cu Maria Coman 12.00 Ştiri 13.00 Se întâmplă în România cu Maria Coman 14.00 Ştiri 15.00 Esenţial cu Mihaela Bârzilă 17.00 100 de minute cu Alessandra Stoicescu 18.45 La ordinea zilei cu Dana Grecu şi Radu Tudor 20.30 Subiectiv cu Răzvan Dumitrescu 21.30 Sinteza zilei cu Mihai Gâdea 23.15 În gura presei cu Mircea Badea 0.00 Ştiri 1.00 Ştiri

PRIMA TV

06:00 Ironia sortii 08:00 Iubiri secrete 09:00 Teleshopping 09:30 Alice in Tara Minunilor (r) 11:30 Teleshopping 12:00 VIPO 12:30 Galileo 13:00 Teleshopping 13:30 Flash Gordon 14:30 Teleshopping 15:00 NCIS: Ancheta militara 16:00 Cireasa de pe tort 17:00 Trasnitii 18:00 Focus 18 19:00 Focus Sport 19:30 Iubiri secrete 20:30 Copiii spun lucruri trasnite 21:30 Batrani si nelinistiti 22:00 Mondenii 22:30 Trasnitii 23:45 Focus 00:00 NCIS: Ancheta militara (serial politist, S.U.A. 2003) 01:00 Focus 02:00 Tradati in dragoste 03:00 Flash Gordon

CINEMAX

07:00 Taina inimii mele 08:45 Barbarella 10:25 Ce se pregăteşte? 12:15 Cei mai buni regizori de la Hollywood - Jay Roach 12:45 Mai cântă o dată, Sam 14:20 Iubiţi Mariei Regia: Andrei Konchalovsky. Cu: Nastassja Kinski, John Savage, Robert Mitchum, Keith Carradine, Anita Morris 16:10 Atingeri tăcute 17:50 Barbarella (SF, Franţa, 1968) 19:30 Magazinul (Comedie, Marea Britanie, 2010) 21:00 Ucigându-l pe Bono (Comedie, Marea Britanie, 2011) 23:00 Bestia războiului (Război, SUA, 1988) 00:50 Rochia (Comedie, Olanda, 1996)

B1

10:00 Ştirile B1 (direct) 11:00 Talk B1 (direct) cu Mihai Jurca 12:00 Ştirile B1 (direct) 13:00 Ştirile B1 (direct) 14:00 Talk B1 (direct) 15:00 Ştirile B1 (direct) 16:00 Talk B1 (direct) 17:00 Ştirile B1 (direct) 18:00 Ştirile B1 (direct) 18:30 Aktualitatea B1 (direct) cu Andrei Bădin 20:00 Sub semnul întrebării (direct) cu Robert Turcescu 21:30 Ultimul cuvânt (direct) cu Nelu Barbu şi Ion Cristoiu 23:00 (AP revista presei) Lumea lui Banciu (direct) cu Radu Banciu 00:00 Ştirile B1

ACASĂ

06:30 Povestiri adevarate 07:30 Teleshopping 08:00 Reteta de acasa 08:15 Dragoste si lupta 09:15 Teleshopping 09:45 Dragoste la indigo 10:45 Refugiul 11:45 Teleshopping 12:15 Abisul pasiunii 14:15 Demon si inger 15:15 Reteta de acasa 15:30 Stapana 16:30 Poveştiri adevărate (emisiune cu poveşti reale despre viaţă, prezentată de Ioana Maria Moldovan si Dan Cruceru) 17:30 Dragoste si lupta 18:30 Dragoste la indigo 19:30 Refugiul Cu: Zuria Vega, Gabriel Soto 20:30 Abisul pasiunii 22:00 Cancan TV 00:30 Poveştiri adevărate 01:30 Demon si inger

PRO CINEMA

10:00 Teleshopping 10:30 Happy Hour 12:30 Acasa in bucatarie 14:00 Zoom in 10 14:15 Descopera Romania 14:45 Redacţia 16:00 Acasa in bucatarie 17:00 La Bloc 18:00 MASH 19:00 La Bloc 20:00 Disparuti fara urma 20:55 MASH 22:00 Alibi din dragoste Disperat din cauza ca l-a parasit inspiratia, autorul de romane politiste Phil Blackwood se duce la tribunal si nimereste exact la procesul Ninei Ionescu, o frumoasa imigranta romînca, acuzata ca a injunghiat un barbat cu o foarfeca. 00:00 Cobra 11 in alerta 01:00 Disparuti fara urma

DIVA

06.00 Hercule Poirot 08.00 Anatomia lui Grey 09.00 Soţia perfectă 10.00 Hercule Poirot 12.00 Anatomia lui Grey 13.00 Neveste disperate 14.00 Soţia perfectă 15.00 Scrisori către Moş Crăciun (Comedy, USA 2010) 17.00 Hercule Poirot 19.00 Anatomia lui Grey 20.00 Neveste disperate 21.00 Invitaţie cu bucluc (Comedy 2008) O elevă de liceu e încântată când cel mai popular băiat din şcoală o invită la o petrecere, dar fiindcă e pedepsită, nu are voie să iasă din casă. 23.00 Prinţul şi dansatoarea

ANTENA 2

07:45 La tinta 08:00 Teleshopping 08:15 Telefonul de la miezul noptii 10:00 Incepe Bahmu 11:15 Rai da'buni 12:45 Teleshopping 13:15 La tinta (reluare) 13:30 Agentul VIP (reluare) 15:30 Incepe Bahmu (emisiune realizata de Adriana Bahmuteanu) 16:45 Teleshopping 17:00 Trăieste sănătos (emisiune realizată de Simona Bălănescu) 18:30 Show time (emisiune realizata de Radu Buzaianu) 19:15 Xtra Factor (reality show) 19:30 Răi da' buni (emisiune realizată de Mihai Morar) 20:55 La tinta (filler informativ) 21:10 Agentul VIP 23:00 Telefonul de la miezul noptii

RTL KLUB

06:40 Top Shop 07:05 Desene animate 08:35 Ştiri 09:00 Reflector 09:10 Bună dimineaţa! 09:50 112 (s) 10:50 Top Shop 12:30 Astro Show 13:30 Magazin de călătorii 14:05 Focus 14:45 Tipi (s) 15:10 Galvolgyi Show 16:25 Iubire păcătoasă (s) 17:20 Marichuy (s) 17:55 Rivali (s) 18:25 În umbra suspiciunii (s) 19:30 Ştiri 20:10 Codul. Quiz-show 21:05 Focus

REDACŢIA NU ÎŞI ASUMĂ RESPONSABILITATEA PENTRU EVENTUALELE SCHIMBĂRI

DISCOVERY

08:00 10:00 O pradă mortală 12:00 Maşini pe alese 13:00 Secundele dinaintea dezastrului 14:00 Vânătorii de mituri 15:00 Şcoala Discovery 16:00 Top Gear 17:00 Tehnici esenţiale de supravieţuire 19:00 Cum se fabrică ? 20:00 Magia lui Keith Barry 21:00 Cum am inventat lumea modernă 22:00 Zboruri periculoase 23:00 Secretele cutiei negre 00:00 Cele mai importante misiuni ale NASA 01:00 Top Gear 02:00 Cum am inventat lumea modernă 03:00 Zboruri periculoase 04:00 Secretele cutiei negre

Născuți a fi ai nimănui

Numărul copiilor abandonați în maternitate imediat după naștere a crescut semnificativ față de anii trecuți.

Copii nedoriți, copii neiubiți, copii traumatizați pe viață FOTO: FAN

ARAD. Dacă ar fi de semnalat și un aspect pozitiv în ceea ce privește abandonul copiilor în maternitate, acesta ar avea legătură cu perioada de ședere în spital. Dacă la începutul anului aveam copii care au stat timp de trei luni în Matern, în prezent se poate spune că micuții părăsiți nu rămân în spital mai mult de șase săptămâni. Dar sezonul rece ar putea să schimbe din nou situația...

„Momentan, nu sunt prea mulți copii abandonați în spital: doar trei. În cazurile în care vedem semne că mama ar putea să-și abandoneze copilul, intervenim prin psihologul și asistentul social din spital. Dar sunt situații când mama dispare, pur și simplu, iar noi nu avem ce să mai facem decât să sesizăm Direcția pentru Protecția Copilului" - explică dr. Angelica Filimon, șef Secție nou născuți.

Odată transferați în responsabilitatea Direcției, primul pas pe care specialiștii instituției îl fac este să încerce integrarea copilului în familie. „Din cei 42 de copii care au fost abandonați în Spitalul Matern Arad de la începutul anului până în prezent, 16 au fost integrați în familie, trei au fost transferați în alte județe (după domiciliul mamei - n.r.), iar 23 sunt la asistent maternal" - precizează Angelica Stana, purtător de cuvânt al Direcției Generale de Asistență Socială și Protecția Copilului (DGASPC) Arad.

DIANA DUȚU
diana.dutu@informmedia.ro

Substitutul părintelui

Asistentul maternal este substitutul părintelui până ce copilul împlinește doi ani, în general. După această vârstă copiii sunt transferați în sistem rezidențial (case de tip familial) sau, dacă au noroc, sunt adoptați.

Numirea lui Ponta, acceptată de toți

Președinții principalelor partide arădene consideră că numirea lui Victor Ponta ca premier era previzibilă.

ARAD. Pentru liderii PSD, PNL și PDL Arad numirea lui Victor Ponta de către președintele Traian Băsescu nu a fost o surpriză, având în vedere rezultatele alegerilor.

Dorel Căprar, PSD Arad
„Eram sigur că președintele Traian Băsescu vehicula în campanie ideea că nu-l va numi pe Victor Ponta doar pentru a-i încuraja pe cei de la PDL și pe adepții lor, atâția câți au mai rămas. Dealtfel, atât Victor Ponta, cât și Crin Antonescu spuneau că nu au nicio îndoială că Traian Băsescu îl va desemna de la bun început. Ce mai putea să facă, din moment ce Victor Ponta a fost singurul propus, celelalte partide recunoscând legitimitatea numirii sale?".

Ioan Cristina, PNL Arad
„Eu cred că în deja celebrul bilețel strecurat de către Băsescu la poza de grup de la Consiliul Europei dădea asigurări că Victor Ponta va fi numit prim ministru. Și-a dat seama că nu are rost să mai încerce cine știe ce manevre, pentru că risca o nouă suspendare, care, cu siguranță, i-ar fi fost fatală, iar Uniunea Europeană nu l-ar mai fi sprijinit. De fapt, nu Uniunea Europeană, ci populari l-au ajutat și l-au scăpat de demitere. Dacă se încăpățâna să nege evidența, nici măcar popularii nu l-ar mai fi susținut".

Gheorghe Seculici, PDL
„Fiind singura nominalizare din partea partidelor, era evident că Victor Ponta va fi cel desemnat. Nu ne rămâne decât să sperăm că va propune un cabinet alcătuit din miniștri capabili să repornească motoarele economiei românești, pentru că altfel numărul locurilor de muncă va scădea drastic, în loc să crească. Nu în ultimul rând, un cabinet care să se bucure de credibilitate în fața partenerilor României din UE și NATO, pentru ca investițiile străine să revină".

JA-S.T.

Ponta, acceptat de toți FOTO: FAN

CTC, moment de reculegere pentru Timișoara '89 FOTO: JA

„Civicii" arădeni cer schimbarea unor legi

ARAD. „Alegerile din anul 2012, locale și parlamentare, precum și referendumul, au evidențiat lacunele majore ale sistemului prin care electoratul își exprimă democratic suveranitatea. Aceste lacune sunt cauzate de felul în care întreaga clasă politică înțelege democrația și comandamentul de a răspunde voinței celor pe care trebuie să îi reprezinte", a fost concluzia exprimată de Consiliul Local Civic Arad, prin vocea lui Dan Artimon, în cadrul unei conferințe de presă. În acest sens, CLC va organiza dezbateri publice, în cadrul cărora vor fi prezentate noilor parlamentari de Arad modificările legislative pe care CLC le consideră necesare.

De asemenea, se va încerca organizarea (posibil în colaborare cu Academia de Advocacy) a unor Audieri Publice în Arad și Timișoara. Documentele rezultate vor fi înaintate, spre dezbatere, Parlamentului României. Printre propunerile Consiliului Local Civic Arad: Republică parlamentară; Renunțarea la variantele de vot „uninominal" și introducerea votului preferențial pe liste.

JA-S.T.

„Crăciun Binecuvântat"

ARAD. Părintele duhovnic Ștefan Negreanu va susține - astăzi, 18 decembrie, la ora 17.00, în sala „Concordia" a Bibliotecii Județeane „A.D. Xenopol" - conferința cu tema „Crăciun Binecuvântat".

Cuvântul preotului va reașeza sărbătorile de iarnă în adevăratul spirit al Crăciunului, inexistent sau fals fără temelia creștină a semnificației Nașterii Mântuitorului.

JA-V.F.

„Gala cititorului statornic"

ARAD. La final de an, Biblioteca Județeană „A. D. Xenopol" și-a recompensat cititorii fideli. Ieri, la orele amiezii, în sala Concordia a avut loc „Gala cititorului statornic" - festivitatea de premiere a cititorilor cu cea mai bună frecvență și cele mai multe cărți împrumutate în decursul anului.

Din câte am aflat, cei 21 de premiați, legitimați ai filialelor și ai sediului central al bibliotecii, au preferințe de lectură foarte diferite ca vârstele și profesiile lor.

Pe lista premiaților s-au aflat elevi, studenți, și pensionari; casnice, tehnicieni și intelectuali. Decanul de vârstă a fost doamna Szeredi Viorica, de 81 de ani, iar cea mai tânără cititoare fidelă - Bianca Vatavu, de 9 ani.

Premii pentru cititorii bibliotecii FOTO: FAN

Premiații vor beneficia de înscriere gratuită în anul 2013, dar au avut parte și de cadouri și o atmosferă de sărbătoare specifică sărbătorilor de iarnă, la festivitatea de la Biblioteca „A. D. Xenopol".

JA-V.F.

CLC are doi parlamentari

ARAD. Consiliul Local Civic se mândrește cu faptul că doi dintre membrii săi, prin filiala din Timiș, au fost aleși deputați, reprezentând minoritățile italiană, respectiv bulgară. Este vorba despre Mircea Grosaru, ales pe listele Asociației Italienilor din România (RO. ASIT), care în județul Arad a obținut 78 de voturi, și Niculae Mircovici, din partea Uniunii Bulgare din Banat - România, ales cu 463 de voturi ale arădenilor. În perioada următoare, Consiliul Local Civic Arad va face demersuri pentru deschiderea a două birouri parlamentare în municipiu, sau măcar a unuia, care vor putea fi folosite de către cei doi deputați.

JA-S.T.

Lansare de carte: „TUDOR ARGHEZI DIN DUHUL PĂMÂNTULUI"

Universitatea de Vest „Vasile Goldiș" și Centrul de Cercetare al Literaturii Argheziene, în parteneriat cu Universitatea d'Aix - Marseille AMU (Franța), lansează, astăzi, 18.12.2012, orele 12,00, în „Aula Ștefan Cicio Pop" (Bd. Revoluției 94-96), volumul ***„TUDOR ARGHEZI DIN DUHUL PĂMÂNTULUI".*** Colecția de manuscrise 2012, apărut la editura CIRRMI Université de La Sorbonne Nouvelle Paris, din Franța și editura „Vasile Goldiș" University Press.

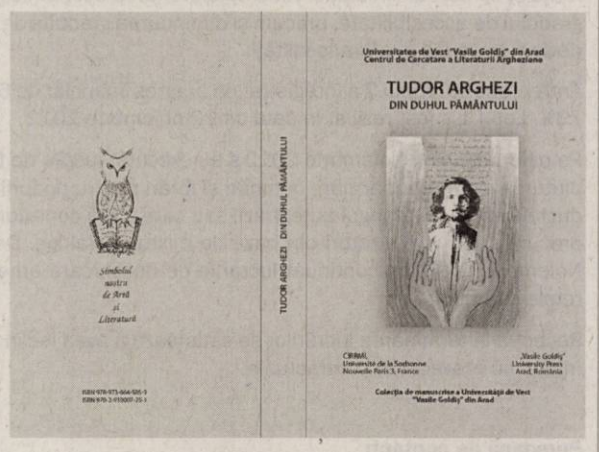

Evenimentul va fi prezentat de Prof. univ. dr. Aurel Ardelean, președintele Universității, rector fondator al UVVG și Doina Melania Arghezi. Editorii volumului sunt Ștefan Gencărău și Vasile Man.

După lansare va avea loc vizitarea Centrului de Cercetare a Literaturii Argheziene, Piața Catedralei, nr. 9, Arad.

(522500)

Prof. univ. dr. Louis BEGIONI, Doctor Honoris Causa al UVVG

Senatul Universității de Vest „Vasile Goldiș" din Arad îi va conferi, astăzi 18.12.2012 - ora 10.00, în Aula „Ștefan Cicio Pop" (B-dul Revoluției nr. 94-96), în cadrul unei manifestări festive, înaltul titlu academic de Doctor Honoris Causa al Universității de Vest „Vasile Goldiș", d-lui prof. univ. dr. Louis BEGIONI, de la Universitatea din Roma (Italia) și Universitatea Gharles-de-Gaulle – Lille 3 (Franța).

(522500)

Cercetaţi de oamenii legii FOTO: FAN

Trei tineri au furat bani dintr-o casă

ŞEITIN. Poliţiştii din Şeitin au prins trei tineri, suspecţi în cazul unui furt comis pe raza localităţii. În urma cercetărilor s-a stabilit că Ionuţ P., de 18 ani, F. F., de 17 ani, şi C.E., de 14 ani, au pătruns, cu ajutorul unei chei găsite în holul locuinţei, într-un imobil de unde au furat 200 de euro şi 350 de lei. Tinerii sunt cercetaţi pentru infracţiunea de violare de domiciliu şi furt calificat. **JA – I.C.**

95

de puncte de penalizare şi 97 de sancţiuni în valoare de 15.800 de lei au dat poliţiştii rutieri. În urma controalelor, agenţii au mai reţinut şapte permise auto şi trei certificate de înmatriculare. De asemenea, agenţii de ordine publică au aplanat 11 conflicte şi au verificat opt sisteme de pază. Agenţii au mai aplicat şi 25 de amenzi în valoare de 16.750 de lei. **JA – I.C.**

Cupru furat de la un transformator

ŞOFRONEA. Doi bărbaţi, de 35 de ani, din Arad, au fost prinşi de poliţiştii din Şofronea, pe un câmp, în timp ce transportau mai multe componente din cupru. Oamenii legii au stabilit că metalul a fost furat de cei doi de la un transformator electric. Prejudiciul, în acest caz, s-a ridicat la 6.000 de lei şi a fost recuperat. Bărbaţii sunt cercetaţi acum pentru săvârşirea infracţiunii de furt calificat. **JA – I.C.**

Prinşi de poliţişti FOTO: JA

Prinşi cu transporturi ilegale de lemne

BÂRZAVA. Poliţiştii din Bârzava au prins în trafic două persoane care transportau ilegal material lemnos. Ioan H. a fost prins în timp ce transporta cu un Nissan 5 metri cubi lemn de foc specia stejar şi carpen, cu avizul de însoţire necorespunzător. Emil T. a transportat şi el cu un Renault 5 metri lemn de foc din specia gorun fără a deţine documente. Ambii au fost amendaţi cu 2.000 de lei fiecare, iar lemnele au fost confiscate. **JA – I.C.**

Maşinile CJA bat zeci de mii de kilometri lunar FOTO: A.G.

Tone de benzină la CJA

CJA a calculat necesarul de combustibil pentru întreg parcul auto în fiecare lună. Rezultatul – 3.250 de litri.

ARAD. Interesant lucru, maşinile şefilor CJA, respectiv ale preşedintelui şi ale vicepreşedinţilor, vor avea cel mai mic drept de consum dintre toate autovehiculele din parcul auto, respectiv câte 150 de litri de combustibil fiecare.

Preţuri şi kilometri

Dacă ne punem să calculăm banii cheltuiţi pentru combustibilul necesar maşinilor din parcul CJA, sumele sunt destul de frumuşele. Ca atare, 3.250 de litri de combustibil înmulţit cu una dintre cele mai mici valori de la pompă, indiferent că este vorba despre motorină sau benzină, respectiv 5,8 lei pe litru, ne arată că, lunar, 18.850 de lei din banii judeţului ajung la benzinării. Înmulţit, din nou, cu cele 12 luni ale unui an, observăm că CJA plăteşte 226.200 de lei pentru combustibilul utilizat, adică peste 50.000 de euro. În schimb, dacă ne punem să calculăm distanţa parcursă de autovehiculele CJA cu norma de combustibil lunară ajungem la o valoare de 43.333 de kilometri. Adică suficienţi kilometri cât să înconjurăm întreg globul pământesc (40.041 de kilometri) şi ne mai rămân de o excursie până în Germania şi înapoi. Iar aceste valori înmulţite cu 12, numărul lunilor din an, ne dau rezultate în kilometri care ajung pentru multe ocoluri ale Pământului. **JA-A.G.**

Şi o portiţă

Aleşii judeţeni şi-au lăsat şi o portiţă de scăpare în cazul în care depăşesc norma de combustibil. În proiectul de hotărâre care va fi votat de aleşi în următoarea şedinţă CJA se specifică faptul că „nu se consideră depăşiri la consumul de carburanţi normat pe autoturism consumul care, la nivelul anului, se încadrează în limita combustibilului normat în raport cu numărul total de autoturisme". Mai pe scurt, dacă o maşină consumă mai multă benzină decât avea dreptul, poate să beneficieze de combustibilul altui autoturism care a consumat mai puţin.

A chemat în apărare jandarmii

ARAD. Nu-i linişte în familiile de prin Arad, iar pentru a restabili ordinea e nevoie câteodată de oamenii legii. Jandarmii au intervenit duminică seara, la un incident petrecut pe Bulevardul Iuliu Maniu. O femeie în vârstă de 57 de ani a sunat la 112, solicitând prezenţa unui echipaj de intervenţie din cauza fiului său. „Femeia a solicitat sprijinul jandarmilor după ce fiul ei a încercat să intre în apartamentul unde locuieşte împreună cu părinţii, lovind uşa cu picioarele şi distrugând-o. Pentru faptul că, în repetate rânduri, între membrii familiei au existat neînţelegeri, femeia a depus plângere, iar fiului acesteia, Daniel C., în vârstă de 26 de ani, i-au fost întocmite actele premergătoare începerii urmăririi penale fiind susceptibil de săvârşirea infracţiunii de distrugere". **JA – I.C.**

Fetiţa de 11 ani şi tatăl ei, răniţi în incendiu, au murit

BUCUREŞTI. Cu arsuri pe 90 la sută din suprafaţa corpului, fetiţa de 11 ani, rănită în incendiul de pe strada Gheorghe Doja, când soba din cameră a explodat, a murit duminică noapte. Copila s-a stins după aproape trei săptămâni de suferinţă, pe patul spitalului de copii Grigore Alexandrescu din Bucureşti. Medicii spun că fata a fost în stare critică de la început şi că starea ei nu s-a ameliorat deloc.

A murit înainte fetei

Tatăl fetei, de 54 de ani, a decedat în urmă cu câteva zile, la Spitalul Clinic de Chirurgie Plastică, Reparatorie şi Arsuri din Bucureşti. Bărbatul avea arsuri pe 50 la sută din suprafaţa corpului. Atât tatăl, cât şi fiica acestuia respirau doar cu ajutorul aparatelor din cauza arsurilor suferite pe căile respiratorii. Tatăl şi fiica au ajuns la Bucureşti în 28 noiembrie, transportaţi cu un avion al Ministerului Apărării.

Bunica şi surioara, rănite în incendiu

În incendiu au mai fost rănite bunica de 78 de ani şi o fetiţă de 8 ani, surioara mai mică a copilei de 11 ani. Bunica, tatăl şi cele două fete se aflau acasă în seara în care s-a produs incendiul. Tatăl a încercat să aprindă focul în sobă folosind un lichid inflamabil. A aruncat lichidul pe lemne, însă nu a aprins focul imediat. Între timp, în sobă s-au format vapori, iar, când bărbatul a aprins chibritul, s-a produs o explozie. Flăcările au ieşit pe gura sobei, rănindu-l pe bărbat şi pe fetiţa de 11 ani care se aflau lângă sobă. **JA – I.C.**

A evitat gropile şi a rănit patru persoane

Şoferul unei autoutilitare a încercat să evite gropile apărute în carosabil, pe DN7, şi a intrat într-un Matiz.

LIPOVA. A încercat să evite gropile apărute în carosabil, pe DN 7, la ieşirea din Lipova spre Deva, şi a intrat într-un autoturism Matiz în care se aflau patru persoane. Este vorba despre şoferul unei autoutilitare marca VW Transporter. Poliţiştii au stabilit, din primele cercetări, că şoferul autoutilitarei a evitat gropile, a pătruns pe contrasens şi a intrat în Matizul care circula regulamentar. Doi dintre pasagerii maşinii au fost răniţi grav, iar ceilalţi doi au suferit răni uşoare. A fost nevoie de intervenţia echipajului de la descarcerare, deoarece doi dintre pasageri au rămas captivi în autoturism. Două autospeciale SMURD şi ambulanţa de la Lipova au transportat răniţii la spital pentru îngrijiri medicale.

Au intervenit FOTO: FAN

DN 7, pe porţiunea în care s-a produs accidentul rutier, a fost blocat până la terminarea intervenţiilor echipajelor medicale şi de descarcerare. Reprezentanţii IPJ Arad ne-au spus că i-au înştiinţat pe cei de la secţia Drumuri Naţionale cu privire la starea drumului şi se aşteaptă remedierea acestuia în cel mai scurt timp. Totuşi, între timp, poliţiştii arădeni recomandă şoferilor „să reducă viteza şi să conducă prudent în cazul în care sunt gropi în carosabil, produse în urma ciclului îngheţ-dezgheţ". **JA – I.C.**

Beţi şi fără permise, la volan

ARAD. Băuţi la volan, fără permise de conducere sau cu numere de înmatriculare false. Aşa au fost prinşi unii „şoferi" în urma unui control al poliţiştilor rutieri. Ca să exemplificăm, agenţii de circulaţie l-au tras pe dreapta pe Lucian L., de 46 de ani, pe DC 98, bărbatul având dreptul de a conduce suspendat, în timp ce Dumitru Ş., de 64 de ani, a fost prins pe DJ 708, conducând un autoturism, în timp ce avea o concentraţie alcoolică de 0,68 mg/l alcool pur în aerul expirat.

Poliţiştii rutieri i-au prins şi pe Cristian R., de 42 de ani, care a condus un Opel neînmatriculat şi cu număr fals de înmatriculare, şi pe Răzvan T., de 28 de ani, care a condus un autoturism pe raza oraşului Pecica, fără a avea permis de conducere pentru nici o categorie. „În toate aceste situaţii, poliţiştii au luat măsurile legale. Acţiunile poliţiştilor pentru prevenirea accidentelor şi depistarea conducătorilor care nu respectă normele rutiere vor continua şi în perioada următoare", au declarat reprezentanţii IPJ. **JA – I.C.**

UNIUNEA EUROPEANĂ

GUVERNUL ROMÂNIEI MINISTERUL TRANSPORTURILOR ŞI INFRASTRUCTURII

CNADNR S.A.

Instrumente Structurale 2007-2013

TRANS

Noiembrie 2012

Construcţia autostrăzii Nădlac-Arad

Construcţia autostrăzii Nădlac- Arad este parte integrantă a Axei Prioritare TEN-T 7 Ramura Nordică (Coridorul IV Reţeaua Trans-europeană de Transporturi).

Proiectul "Construcţia autostrăzii Nădlac – Arad" este finanţat de către Comisia Europeană în procent de 85% şi de către Guvernul României, de la Bugetul de Stat, în pondere de 15%.

Valoarea totală eligibilă a proiectului este de 1.074.328.296 lei lei (fară TVA), din care 913.179.052 lei constituie finanţare nerambursabilă acordată de Comisia Europeana din Fondul de Coeziune, restul sumei fiind asigurată de la Bugetul de Stat.

Proiectul urmăreşte constrcuţia unui nou sector rutier la standard de autostradă (2x2) pe traseul Nădlac - Arad, având o lungime totală de 38,882 km.

Prin implementarea contractelor de lucrări se urmăreşte reducerea numărului de accidente pe ruta Nădlac - Arad, reducerea timpului de călătorie, sporirea gradului de siguranţă şi confort al circulaţiei rutiere, dezvoltarea economică a zonei prin îmbunătăţirea gradului de accesibilitate, precum şi diminuarea gradului de poluare a mediului datorită devierii traficului în afara localităţii.

Antreprenorul lotului 2 a inregistrat un progres financiar de 58,37% si un progres fizic de 73%. Lotul 1 a fost reziliat in data de 22 noiembrie 2012.

Pe parcursul lunii Noiembrie 2012 s-au executat lucrări de terasament, săpături şi umpluturi, s-au realizat armări, betonări şi forări pentru podurile, pasajele, podeţele şi viaductele aflate de-alungul autostrăzii sau care oferă conexiuni cu drumurile de legatură, precum şi turnare straturi din bază de mixturi asfaltice. De asemenea, in cursul lunii Noiembrie 2012 au continuat lucrarile de descarcare arheologica si cele de relocare retele de utilitat.

Recepţia la terminarea lucrărilor se estimează a avea loc în luna Aprilie 2013 in conformitate cu prevederile contractuale.

Persoană de contact:
Ing. Mircea Pop, Director General CNADNR SA., fax: (+4 021) 312.09.84, e-mail: office@andnet.ro

Investim în viitorul tău! Proiect cofinanţat de Uniunea Europeană prin Fondul de Coeziune.

(2935 - H 521163)

Sport

„Încercăm să le oferim performerilor din sportul arădean șansa de a fi aplaudați în public”

Gheorghe Falcă, primar Arad

2

zile de meciuri programează Cupa interșcolară WOPAR la baschet masculin, rezervată echipelor de liceu, competiție ce se vrea a deveni tradițională și care are drept scop atragerea liceenilor spre sportul cu mingea la coș. Jocurile au loc astăzi și mâine, de la ora 14, în sala de sport a Liceului Pedagogic Dimitrie Țichindeal.

Debut cu stângul în campionatul din Cehia

PREROV. Tenismenul arădean Mariul Copil joacă în aceste zile pentru medalii în campionatul Cehiei, făcând parte din echipa TK Precheza Prerov. În primul meci, Copil a cedat în fața unui reprezentant al clubului CLTK Praga, cehul Jan Hernych (33 de ani; locul 192 ATP), scor 6-7 (5), 3-6.

În echipa din Prerov mai sunt prezenți: Denis Istomin, Lukas Rosol, Igor Sijsling, Magdalena Rybarikova și Renata Voracova. **JA-D.L.**

Ladislau Brosovszky nu a fost uitat de arădeni

ARAD. Mâine, la ora 16.15, la Sala Sporturilor „Victoria” debutează prima ediție a „Memorialului Ladislau Brosovszky”. Foștii colegi de la UTA nu l-au uitat și îl va omagia, cu sprijinul Primăriei, pe cel care a adus atâta mândrie fotbalului arădean.

Cu 314 meciuri în prima divize și 100 de goluri marcate, dar și patru partide în prima reprezentativă a României, cu un gol marcat, „Johnny” este un simbol al fotbalului arădean. Este al treilea fotbalist din orașul nostru ca număr de meciuri în prima ligă, după Domide și Biro.

La inițiativa lui Ionel Costin, pe când acesta era consilier municipal, o stradă din Cartierul Verde a primit numele lui Ladislau Brosovszky, printr-un proiect de hotărâre al CLM Arad.

La competiție vor participa trei echipe de old-boys, toate din Arad: UTA, Vagonul și Atletico.

„Ladislau Brosovszky nu mai are nevoie de nicio prezentare, familia sa fiind practic o dinastie. Ne apropiem de ziua în care el a decedat, 24 decembrie, de aceea am hotărât ca acum să organizăm acest memorial” - a declarat Gheorghe Vaczi, președintele „Old-boys” UTA.

La rândul său, Gabor Biro a spus: „Ladislau Brosovszky a fost un prieten și coleg de valoare. Merită cu prisosință această comemorare”.

Ladislau Brosovszky a fost jucător atât la UTA cât și la Vagonul, de aceea ambele echipe sunt invitate la acest eveniment. **JA- L.S.**

Gabor Biro, prieten și coleg cu „Johnny” FOTO: JA

E condamnat să aștepte

Președintele Giovanni Catanzariti nu are prea multe variante, așa că trebuie să vadă care e mișcarea investitorilor germani.

Miron și câțiva colegi de-ai lui de la juniori ar putea ajunge la prima echipă, dacă lotul se va remania FOTO: C. A.

ARAD. Nu prea mai există optimiști când e vorba de venirea investitorilor germani. Sunt invizibili, căci nu i-a văzut nimeni. Doar vorbe, predate de Iulian Olaru, către Giovanni Catanzariti, nu demult colegi la UTA. Chiar și așa, italianul a acceptat, vrea să plece de la UTA. Nu mai are cum să continue. A fost păcălit, spun surse din interiorul clubului, iar acum nu mai acceptă să se bazeze pe promisiuni. Mai mult decât atât, chiar președintele spune că nu mai poate continua de unul singur, iar asta indică foarte clar faptul că Giovanni Catanzariti preferă să se retragă.

Din păcate, socotelile de acasă nu se potrivesc cu cele din târg, spune o vorbă românească. Degeaba vrea să plece, că nimeni nu o vrea pe „Bătrâna Doamnă”. Catanzariti e condamnat să aștepte, nu are ce face. E acționar majoritar și conduce total clubul. Nu are prea multe variante, iar dacă investitorii germani nu vin, trebuie să continue cumva. Chiar și cu un buget redus drastic, deoarece situația actuală a clubului e total împotriva lui. Datoriile nu iartă, iar ele nu se pot stinge prea repede, dacă ceva nu se schimbă la UTA. Către foștii și actualii jucători, către fisc, plus un proces, în care creditorii își vor banii de la FCM UTA, intrată în insolvență, iar acolo lucrurile sunt destul de neclare. Datoriile se vor acumula și nimeni nu le va putea plăti, iar până la colapsul financiar nu va mai fi decât un pas. Poate, nici remanierea totală a lotului nu va fi suficientă, dar e ultima soluție în cazul în care nu se întâmplă nimic bun la club.

LEO SFÂRA
leo.sfara@informmedia.ro

Nicio noutate

Săptămâna a început prost, la fel cum merge toată această afacere. Nimeni nu l-a contactat, nici ieri, pe Giovanni Catanzariti, care nu știe ce să mai creadă, antrenorul Adrian Falub spunându-i să nu se aștepte cumva că cineva îi va cumpăra clubul.

„Mă bucur că tatăl meu nu e uitat”

ARAD. Deși și-ar fi dorit foarte mult, Monica Brosovsky nu va putea fi prezentă la Memorialul organizat de Old Boys UTA în amintirea tatălui ei, unul din fotbaliștii-emblemă ai Bătrânei Doamne, cu 100 de goluri marcate pentru formația alb-roșie pe prima scenă.

În aceeași zi, „Minunea Blondă” a Aradului se va afla împreună cu Univ Goldiș ICIM Arad la Satu Mare, pentru un derby al Cupei României, dar a transmis un mesaj impresionant veteranilor care intră în arenă cu gândul la „Gioni” Brosovszky.

„Sunt onorată și mândră, în același timp, că oameni deosebiți nu l-au uitat pe tatăl meu. Le sunt recunoscătoare pentru ce fac, sunt plăcut surprinsă și emoționată că, prin ce se întâmplă acum, parcă trăiește! Domnii Vaczi, Biro, Axente sau Domide au fost colegi cu el, prieteni și se gândesc la el. Sunt mândră și mulțumită că numele merge mai de parte prin mine. Am realizat ceea ce el visa mereu, poate de asta am avut și o ambiție dublă să ajung unde am ajuns. Simt că veghează de undeva de sus și chiar nu am vrut să-l dezamăgesc. Din contră, am dorit să-l fac să fie mândru de mine. Le mulțumesc tuturor și le doresc multă sănătate, sărbători fericite, un an nou încununat de succes!”, a transmis Monica Brosovszky. **JA-D.S.**

Monica Brosovszky FOTO: JA

Gala Sportului Arădean 2012

ARAD. A devenit o tradiție ca în luna cadourilor, în preajma Crăciunului, Primăria Arad, în parteneriat cu Consiliul Județean, prin Centrul Cultural Județean, și Direcția Județeană pentru Sport și Tineret Arad să organizeze o sărbătoare a sportului, în semn de respect și apreciere pentru cei care fac o imagine pozitivă orașului. Ediția cu numărul 6 - marți, ora 19, Galleria Mall - a fost prefațată, ieri, printr-o conferință de presă, la care au participat Gheorghe Falcă, primarul municipiului, Ovidiu Moșneag și Glad Varga, consilieri locali, și Corina Drăghici, purtător de cuvânt Primăria Arad.

La început, Ovidiu Moșneag a trecut în revistă, succint, categoriile de premianți din cadrul Galei (nu vor lipsi, ca-n anii anteriori, managerul și antrenorul anului, Bursa Eugen Roman, premiile pentru întraga carieră și descoperitori de talente, și, nu în ultimul rând, primii 10 sportivi ai Aradului pe baza rezultatelor internaționale), a căror costuri se ridică la 40 000 lei.

Primarul Gheorghe Falcă a ținut să mulțumească performerilor care au dus fală Aradului sportiv în 2012. Aceștia vor fi răsplătiți cu premii în bani și vor avea parte, la final, de un spectacol marca Ștefan Hrușcă. În fine, edilul orașului a mai vorbit despre un proiect de evaluare a tuturor bazelor sportive din Arad, pentru a vedea stadiul investițiilor, precum proiectarea noului stadion Municipal UTA, sala de sport a Liceului cu Program Sportiv, sala de haltere și judo din Calea Aurel Vlaicu ori sala de gimnastică de la stadionul Gloria. **JA-.D.S.**

Placheta Galei 2012 FOTO: JA

Activitatea arbitrilor luată la bani mărunți

ARAD. Așa cum a promis într-o precedentă discuție, Claudiu Tripa, președintele Comisiei Județene de Arbitri, ne-a prezentat o radiografie asupra deciziilor luate de către Comisia de Disciplină împotriva celor care au comis greșeli în cadrul jocurilor încredințate.

„Dacă până acum nu am dat dovadă de transparență maximă (și) în acest domeniu, așa cum observ că oamenii implicați în fotbalul județean o cer, se datorează faptului că am aplicat cu strictețe instrucțiunile CCA și UEFA, care cer evitarea cu desăvârșire a publicării sancțiunilor luate împotriva arbitrilor, pentru a nu le știrbi autoritatea de care trebuie să dea dovadă în teren. Pentru a veni în întâmpinarea celor interesați de fenomenul fotbalistic județean vom analiza posibilitatea de a comunica aceste sancțiuni în timp real” - a declarat Tripa.

Pe lângă scoaterea din evidență a 71 arbitri și retrogradarea a 11 cavaleri ai fluierului din Liga IV în cei trei ani de activitate, în actualul sezon au fost sancționați 15 arbitri, cu un total de 26 etape suspendare. Cele mai aspre sancțiuni s-au luat împotriva arbitrilor Mircea Ardelean (Zăbrani-Gloria), Alexandru Vasi (Sînicolau Mic-Șiria) și Cristian Trif (Zăbrani-Turnu) - câte 3 etape și Alin Deac (Zăbrani-UTA II) - 5 etape. Au mai existat și alte decizii aspre luate de-a lungul ultimilor ani, precum: Radu Bîtea (Ineu-Aqua Vest, 2011, 5 etape), Paul Barta (Ineu-Pâncota, 2010, 7 etape) și Cristian Trif (Șiria-Mailat, 2011, 8 etape).

„Evident că și la ligile inferioare (a 5-a și a 6-a) au fost arbitri sancționați, însă m-am limitat la a da exemple relevante. În plus, odată aplicată sancțiunea, aceasta nu este amendată de eventuale „revizuiri” sau reduceri ale pedepselor, ca-n cazul jucătorilor” - a mai spus Tripa. **JA-D.S.**

Cupa Moș Crăciun la fotbal

ARAD. La ediția cu numărul VI a Cupei Moș Crăciun la fotbal, ciclul primar, au participat 130 de copii din 13 școli, atât din municipiu, cât și din județ. Echipele au fost împărțite în trei grupe, cele mai bune calificându-se în semifinale: Gimnazială Aurel Vlaicu-Gimnazială Șimand 1-3 și Gimnazială Avram Iancu-Lic. Pedagogic D. Țichindeal 2- 0. În finală, Avram Iancu (prof. Ștefan Mândru și prof. Radu George) s-a impus, după loviturile de la 7 m, scor 1-0, în fața celor de la Șimand (prof. Mărcuș).

Iată lotul echipei câștigătoare: Cismaș Roland, Bolgovici Raul, Hăbuc Dan, Zaharia David, Monac Sergiu, Ciubotaru Alex, Alexiuc Vlad, Fekete Rafael , Cristea Miha, Trif Darius, Ivan Mihail, Kriovan Emanuel.

„Toți elevii au primit pachete și diplome din partea prof. Paul Barta, inspector de educație fizică și sport la ISJ Arad”- a spus prof. Radu George. **JA-V.F.**

JURNAL ARĂDEAN

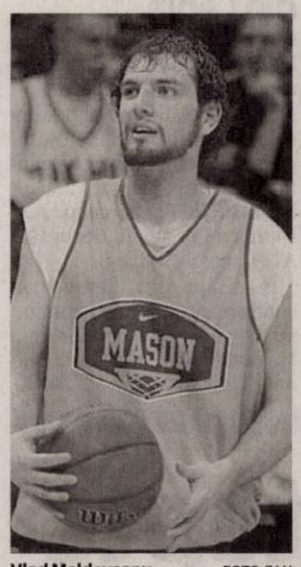

Vlad Moldoveanu FOTO:FAN

Au punctat în Franța și SUA

BASCHET. Românul Vlad Moldoveanu a reușit 10 puncte în partida pe care echipa unde evoluează Le Havre a pierdut-o, la sfârșitul săpămânii, scor 81-98, în deplasarea de la Nancy, din prima ligă franceză.

Peste Ocean, în NCAA, Cristina Bigica a evoluat 17 de minute și a bifat două puncte în duelul pierdut, pe teren propriu, de echipa ei, Marquette Golden Eagles, cu 71-82, în fața lui Toledo.

SURSA: MEDIAFAX

Nicolas Anelka FOTO: FAN

Negociază plecarea din China

FOTBAL. Atacantul francez Nicolas Anelka negociază plecarea de la echipa Shanghai Shenhua, la mai puțin de un an de la sosirea în China.

„Discuțiile au început", a declarat Ma Yue, un purtător de cuvânt al clubului Shanghai Shenhua.

Potrivit site-ului Sina.com, Anelka este pregătit să renunțe la salariul de anul viitor, de 7 milioane de dolari, dacă Shenhua îi permite să plece la altă echipă fără indemnizație de transfer.

Atacantul de 33 de ani, transferat în decembrie 2011, ar putea reveni în Anglia, pentru a juca la Queens Park Rangers, conform presei chineze. **SURSA: MEDIAFAX**

Serse Cosmi a fost demis

FOTBAL. Tehnicianul Serse Cosmi a fost demis de la Siena, după eșecul de duminică, scor 1-4, cu Fiorentina, în etapa a XVII-a a campionatului Italiei, anunță presa italiană.

Siena se află pe ultimul loc în campionat, cu 11 puncte, după 18 etape, dar are o penalizare de șase puncte pentru implicarea în scandalul Calcioscommesse.

În locul lui Cosmi ar putea fi numit fostul antrenor al Sampdoriei, Beppe Iachini.

SURSA: MEDIAFAX

Campionat perfect pentru jucătoarea Oltchim-ului, Katarina Bulatovici FOTO: EPA

Katarina a strălucit la CE

HANDBAL. Katarina Bulatovici, componentă a națională Muntenegrului și a campioanei României, Oltchim Râmnicu Vâlcea, a primit titlul de golgheter și cel mai bun inter dreapta al Campionatului European din Serbia.

Katarina Bulatovici a încheiat CE cu un total de 56 de goluri, titlul de cel mai bun inter dreapta, dar mai ales cel de campioană europeană cu Muntenegru.

All Star Team include următoarele jucătoare: portar - Katrine Lunde Haraldsen (Norvegia), extremă stânga - Polina Kuznețova (Rusia), inter stânga - Sanja Damnjanovici (Serbia), centru - Andrea Lekici (Serbia), pivot - Heidi Loke (Norvegia), inter dreapta - Katarina Bulatovici (Muntenegru), extremă dreapta - Jovanka Radicevici (Muntenegru), apărătoare - Anja Althaus (Germania).

MVP-ul turneului a fost desemnată Anja Edin (Norvegia).

Finală cu prelungiri

Naționala de handbal feminin a Muntenegrului a câștigat Campionatul European din Serbia, după ce a învins, duminică, la Belgrad, cu scorul de 34-31 (12-11, 24-24, 28-28) după două reprize de prelungiri.

Din lotul formației muntenegrene au făcut parte și două jucătoare ale campioanei României, Oltchim, Katarina Bulatovici și Marija Jovanovici, care devin campioane europene în premieră.

În finala pentru medalia de bronz, Ungaria a trecut de Serbia, tot după două reprize de prelungiri, cu scorul de 41-38.

Clasamentul final al CE din Serbia este următorul: 1. Muntenegru, 2. Norvegia, 3. Ungaria, 4. Serbia, 5. Danemarca, 6. Rusia, 7. Germania, 8. Suedia, 9. Franța, 10. România, 11. Spania, 12. Cehia, 13. Croația, 14. Ucraina, 15. Islanda. 16. Macedonia.

România a încheiat participarea la CE din Serbia joi, cu următoarele rezultate: 21-21 cu Rusia, 22-19 cu Islanda și 20-23 cu Muntenegru (grupa preliminară D), 31-26 cu Spania, 19-25 cu Ungaria și 23-25 cu Germania (grupa principală II). **SURSA: MEDIAFAX**

Dublă amicală cu Turcia

FOTBAL. Echipa națională under-17 a României va juca două meciuri amicale cu Turcia, la 18 și 20 decembrie, a anunțat site-ul oficial al Federației Române de Fotbal.

Primul meci va avea loc în 18 decembrie, de la ora 13.30, la Mersin, iar al doilea se va disputa două zile mai târziu, tot de la ora 13.30, la Adana.

Selecționerul Nicolae Ungureanu a convocat următorii 18 jucători: Cătălin Cabuz (Voința Sibiu), Octavian Vâlceanu (Sportul Studențesc) - portari; Cătălin Toriște, Răzvan Marin, Andrei Ludușan (toți Academia Hagi), Robert Moglan, Alexandru Tudorie (ambii Oțelul Galați), Radu Andrei (Dinamo București), Radu Crișan (Petrolul Ploiești), Cosmin Mihai, Alexandru Rița, Raul Pațurcă, Ionuț Baniță, George Mareș (toți Sportul Studențesc), George Tudoran (Viitorul Constanța), Silviu Balaure (Politehnica Timișoara), George Pușcaș (FC Bihor) și Alexandru Cioablă (Școala Gică Popescu) - jucători de câmp. **SURSA: MEDIAFAX**

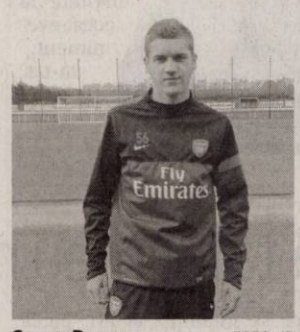

George Pușcaș FOTO: JB

Bradley Wiggins FOTO: FAN

Personalitatea sportivă a anului

CICLISM. Rutierul Bradley Wiggins, câștigătorul Turului Franței și campion olimpic la contratimp, a fost desemnat personalitatea sportivă a anului, în cadrul unei ceremonii organizată, duminică, la Londra, de postul BBC, informează AFP.

Wiggins, în vârstă de 32 de ani, i-a devansat pe Jessica Ennis, campioană olimpică la heptatlon, și pe jucătorul de tenis Andy Murray, cate a câștigat aurul la Londra, precum și primul său turneu de Grand Slam, US Open.

La vot au participat peste 1,5 milioane de persoane.

„Mulțumesc tuturor celor care au votat. Ce an! Este incredibil că sunt pe scenă alături de astfel de personalități", a declarat Wiggins.

La ceremonie a fost prezentă și soția prințului William, Kate, care a avut prima apariție publică după spitalizarea de săptămâna trecută. Ea a fost ambasador oficial al echipei britanice olimpic și paralimpice.

SURSA: MEDIAFAX

Petrolul pleacă în Antalya

FOTBAL. Jucătorii echipei Petrolul Ploiești se vor reuni la 15 ianuarie 2013 și vor efectua trei stagii de pregătire în vederea returului Ligii I.

Primul cantonament va avea loc în perioada 16-21 ianuarie la Centrul Olimpic de la Izvorani, iar următoarele două sunt programate în Antalya.

Primul stagiu de pregătire din Turcia va avea loc în perioada 22 ianuarie - 3 februarie la Lara, iar cel de-al doilea se va desfășura între 6 și 18 februarie la Belek.

În cele două cantonamente din Turcia, Petrolul va disputa opt meciuri amicale, cate patru în fiecare stagiu. Deocamdată sunt confirmate testele cu campioana la zi a Sloveniei,

Cosmin Contra FOTO: FAN

NK Maribor (8 februarie), și cu gruparea bulgară Litex Loveci (14 februarie), existând și varianta unui joc cu formația croată de prim eșalon Slaven Belupo, ce ar urma să se dispute la începutul stagiului de la Lara. Celelalte partide de verificare vor fi parafate în perioada următoare. **SURSA: MEDIAFAX**

Primul stadion inaugurat

FOTBAL. Președintele Braziliei, Dilma Rousseff, a inaugurat, duminică seară, stadionul din orașul Fortaleza, în nord-estul țării, primul din cele 12 arene pentru Cupa Mondială din 2014.

Rousseff a șutat de două ori de la centrul terenului stadionului "Arena Castelao", de 67.000 de locuri, alături de guvernatorul statului Ceara, Cid Gomes, și de ministrul Sporturilor, Aldo Rebelo. Apoi, ea a tăiat o panglică verde și a dezvăluit o placă pentru acest stadion, care va fi folosit și pentru Cupa Confederațiilor, din iunie 2013.

La ceremonie au asistat 20.000 de persoane, fiind urmată de un concert susținut de cântărețul local Fagner.

Vineri va fi inaugurat stadionul "Mineirao", de la Belo Horizonte. **SURSA: MEDIAFAX**

Moment de la inaugurare FOTO: FAN

„Am o familie, nu vreau să risc"

FOTBAL. Fundașul francez al echipei FC Barcelona, Eric Abidal, supus unui transplant de ficat în aprilie, are ca obiectiv revenirea în competiție, însă nu vrea ca acest lucru să-i afecteze sănătatea. „Vreau să revin în competiție, dar am o familie și nu vreau să risc. Dacă pot să joc, perfect, dacă nu, voi rămâne alături de familie și oamenii care mă iubesc", a declarat jucătorul francez la postul TV3, cu ocazia unui meci organizat la Barcelona pentru ajutorarea copiilor bolnavi de cancer. Operat prima oară în 2011 pentru o tumoare la ficat, apoi supus unui transplant în aprilie, Abidal, în vârstă de 33 de ani, își continuă recuperarea, el antrenându-se alături de colegii săi. Însă deocamdată el nu a primit avizul medicilor pentru a evolua din nou.

SURSA: MEDIAFAX

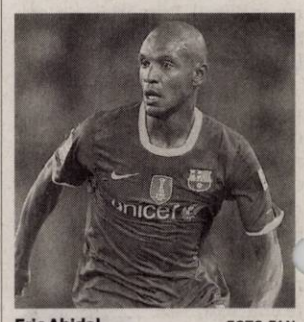

Eric Abidal FOTO:FAN

Lucio a plecat de la Juventus

FOTBAL. Fundașul brazilian Lucio și-a reziliat contractul pe cale amiabilă cu Juventus Torino, el evoluând la echipa torineză din vară, când a venit de la Internazionale Milano.

Lucio a jucat patru meciuri pentru Juventus, unul în Serie A, două în Liga Campionilor și unul în august, Supercupa Italiei de la Beijing.

Fundașul brazilian are 34 de ani și a mai jucat la Internacional Porto Alegre, Bayer Leverkusen și Bayern Munchen. **SURSA: MEDIAFAX**

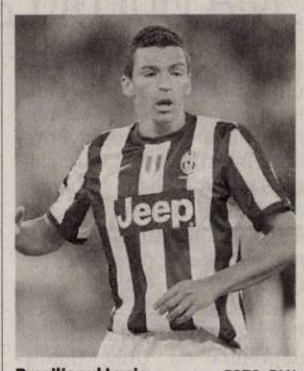

Brazilianul Lucio FOTO: FAN

Ronaldo a slăbit 17 kilograme

FOTBAL. Fostul atacant brazilian Ronaldo a reușit să slăbească 17 kilograme în trei luni, în cadrul emisiunii de televiziune „Medida certa" (Măsuri ideale).

Brazilienii au putut urmări în fiecare duminică eforturile depuse de fostul fotbalist pentru a slăbi, cu ajutorul exercițiilor fizice și a unei diete echilibrate.

Duminică seară, Ronaldo a urcat pe cântar, iar acesta a arătat că a slăbit 17 kilograme. În talie a trecut de la 107 la 93 cm și cântărește în prezent 101 kilograme.

Ronaldo, în vârstă de 36 de ani, a afirmat că vrea să fie „în mare formă" pentru meciul amical cu „Prietenii lui Zidane", care va avea loc la 19 decembrie, la Porto Alegre.

SURSA: MEDIAFAX

Motel CET

Vă așteaptă cu camere confortabile, băi invidiuale, telvizor, parcare gratuită și tot ce vă face să vă simtiți ca acasă de la 40 lei/pers.
În restaurantul motelului puteți organiza evenimente cu un nr maxim de 35 invitați la prețuri avantajoase.
Inf. Telefon 0733177990 sau 0257/467503
(513627)

AZOMA
310262 Arad
Str. Steagului , nr.1
Tel/fax 0257288732 : 0257 288731
e-mail: office@azoma.ro

Angajeaza urgent vopsitor industrial cu experienta
(522682)

REGIA AUTONOMĂ
ADMINISTRAȚIA ZONEI LIBERE CURTICI ARAD
ORGANIZEAZĂ
LICITAȚIE PUBLICĂ
pentru concesionarea de teren în Zona Liberă Curtici Arad

Licitația va avea loc în data de 17.01.2013, ora 12, la sediul R.A. Administrația Zonei Libere Curtici Arad, str. Iulian Grozescu nr. 5, pentru concesionarea de teren pe o perioadă de maximum 49 de ani.

Solicitanții vor depune la sediul R.A. Administrația Zonei Libere Curtici Arad, cererea de participare, care va cuprinde următoarele : numele/ denumirea solicitantului/firmei ; adresa exactă, sediul și numărul de telefon/fax/mail etc. ;suprafața de teren solicitată ; durata de timp pentru care se solicită concesionarea.

Termenul limită de depunere a cererilor este 07.01.2013.

Pentru informații suplimentare vă rugăm să ne contactați la sediul R.A. Administrația Zonei Libere Curtici Arad, 310001 Arad, str. Iulian Grozescu nr. 5, tel./fax : 0257/282434 ; 0257/285458, e-mail : marketing@zla.ro.
(522685)

Primaria comunei Tirnova, judetul Arad, CUI 3518890, organizeaza concurs pentru ocuparea urmatoarelor functii publice temporar vacante:

- **inspector, clasa I, grad profesional asistent, treapta de salarizare 3** in cadrul Biroului Buget, finante, contabilitate, impozite si taxe;
- **consilier, clasa I, grad profesional superior, treapta de salarizare 1,** in cadrul Biroului Administretie publica locala

Concursul va avea loc in data de 28 decembrie 2012, orele 10,00,(proba scrisa), si ora 12:00 (proba orala) la sediul Primariei comunei Tirnova, din localitatea Tirnova, nr. 734, judetul Arad.

Dosarele de inscriere, intocmite conform legii, se vor depune la compartimentul „Salarizare si resurse umane" din cadrul primariei, in termen de 5 de zile de la publicarea in Monitorul Oficial.

Instiintarea privind organizarea concursului catre ANFP s-a facut prin adresa nr. 7434/05.12.2012.

Va adresam rugamintea de a publica acest anunt pana la data de 18.12.2012, conform Legii 188/1999, art. 57
(522711)

GARSONIERE

- **Cumpăr cu** plata pe loc!!! garsonieră, apartament una cameră, 0752.510.776. 735431
- **Vând garsonieră** central, 37 mp, Lacului, 21.000 Euro, 0753.610.797. 518819
- **Vând garsonieră** 34 mp, 6 Vânători, 0749.197.142. 522697
- **Vând garsonieră,** bloc Aris UTA, merită văzut, preț bun, 0741.155.521. 508919

AP.2 CAMERE-ARAD

- **Cumpăr cu** plata pe loc apartament 2 camere. Tel. 0744.849.390. 735888
- **Vând apartament** 2 camere, decomandate, bloc nou cu centrală termică, izolat amporă 8 cm cu parcare în curte, et. 2, str. Cocorilor nr. 5, 0762.213.545. 450928
- **Vând apartament** 2 camere, decomandate, 6/10, Calea Romanilor. Tel. ☎0724.439.893. 508887
- **Vând apartament** 2 camere, Micălaca- Billa, parter înalt, balcon, confort 1, amenajat, 29.500 Eur. Tel. 0752.652.463. 510616
- **Vând apartament** 2 camere, Fortuna. Informații tel. 0745.301.339, 0745.778.584 21281
- **Vând apartament** 2 camere, ultracentral, 72 mp, posibil plata în rate. Telefon 0742.025.179. 521152

AP.3 CAMERE-ARAD

- **Vând apartament** central, str. Antonescu, 3 camere, etaj intermediar, 2 băi, balcon, semidecomandat. Preț 49.000 Eur negociabil, 0744.438.884. 522601
- **Vând apartament** 3 camere, central, întreg parterul clădirii, 147 mp, stradal, parțial amenajat, 47.000 Eur. Tel. 0744.849.390. 511129
- **Vând apartament** 3 camere, ultracentral, 100 mp, posibil plata în rate. Telefon 0742.025.179. 521152

APARTAMENT LA CASĂ

- **Vând apartament** ultracentral, 3 camere, la casă, dependințe, etaj I, gaz. Telefon 0747.809.848. 450939
- **Vând/închiriez urgent** apartament la casă, str. Eminescu, 80 mp, curte cu grădină, renovat, 39.000 Eur. Telefon 0770.607.048. 521441

CASE-ARAD

- **Vând/închiriez urgent** casă, pretabil ca spațiu comercial, str. A.Șaguna, curte acces auto, 3 garaje, pivniță, renovat, 79.000 Eur. Tel. 0770.607.048. 521439

CASE-JUDEȚUL ARAD

- **Vând avantajos** casă ultracentral în Cuvin. Tel. 0723.791.460, 0729.844.491. 521159
- **Vând casă** locuibilă Tisa Nouă, teren 1.200 mp, 16.000 Euro, negociabil, 11 km de Arad. Informații 0771.636.159. 508894
- **Vând casă** nouă în Zimand- Cuz finisată parțial în interior iar în exterior izolată și zugrăvită cu tencuială decorativă. Telefon 0744.702.736, 0744.556.736. 510367

CASE DE VACANȚĂ-ALTE JUDEȚE

- **Case și** terenuri- intravilan BATTONYA, ieftin, toate utilitățile, PersoanăFizică, 0722- 257409. 506160

SPAȚII COM-ARAD

- **Vând spațiu** comercial, 150 mp, principală Grădiște, preț avantajos, 0744.555.660. 510370
- **Vând spațiu** comercial Vlaicu- Brezoianu, 45 mp, 22.500 Eur, 0744.849.390. 510964

TERENURI LOCAL

- **Vând locuri** casă, toate utilitățile+ CF, în Arad. Tel. 0745.350.576. 467198
- **21.200- mp GHIOROC,** zona LAS- VEGAS, bun pescărie, agrement, 0722- 257409. 506161

TERENURI JUDEȚ

- **Vând parcelă** 14.000 mp cu PUZ aprobat la sens giratoriul autobenzii Pecica cu gaz, apă, curent, 0722.295.347. 508988
- **Vând teren** agricol la Bocsig (18 ha), Horea (27 ha), Irațoș (8 ha), Variaș (5 ha), etc., 0722.606.448. 522441
- **Vând urgent** loc de casă în Cuvin. Telefon 0723.791.460, 0729.844.491. 521164

IMOBILE CHIRII

- **Închiriez apartament** 2 camere, mobilat, în Micălaca, 120 Eur+garanție, 0755.514.019. 519839
- **Închiriez apartament** 3 camere, Alfa, termen lung, mobilat, utilat, 200 Eur+ garanție. Tel. 0745.907.177. 522429
- **Închiriez apartament** 2 camere, mobilat, gaz, satelit, frigider, mașină spălat, 0751.382.017. 522566
- **Închiriez apartament** 2 camere, zona UTA (stație tramvai). Tel. 0744.954.742. 522679
- **Închiriez cameră,** bucătărie, intrare separată; vând căldare topit. Telefon 0756.862.113. 519700
- **Dau în** chirie apartament 3 camere, mobilat, etaj 1, ultracentral, 280 Eur, 0722.606.527. 513592

SC Agrirom SRL ☎ 0740-107-578.
scoate la vânzare **6 autoturisme Dacia Logan**, benzina, 2005, cu prețuri între 1.400-1.600 EURO, inclusiv TVA si **1 autoturism Daewoo Matiz**, benzina, 2005, la pret 800 EURO, inclusiv TVA . (2936 - H 521171)

CONVOCATOR

Consiliul de Administratie al S.C. ***C.E.T. ARAD*** S.A., cu sediul in Arad, str. 6 Vanatori F.N., jud. Arad, inscris in Registrul Comertului Arad sub nr. J02/336/19.04.2002, C.U.I. R 14593668, convoaca Adunarea Generala a Actionarilor de la S.C. C.E.T. ARAD S.A, in sedinta extraordinara, in baza art. 21, in data de **21 ianuarie 2013, orele 13:00** la sediul societatii S.C. CET Arad SA, strada 6 Vanatori FN, jud Arad, cu urmatoarea

ORDINE DE ZI:

1. Aprobarea planului si a strategiei de administrare, pe durata mandatului consiliului de administratie al S.C. C.E.T. ARAD S.A.

In caz de neindeplinire a cvorumului cerut de Legea societatilor comerciale, nr. 31/1990, republicata cu modificarile si completarile ulterioare, o a doua adunare generala ordinara va avea loc in ziua de **22 ianuarie 2013**, in acelasi loc, la aceeasi ora si cu aceeasi ordine de zi.

PREȘEDINTE CONSILIU DE ADMINISTRAȚIE
ing. Neamțiu Corneliu
(522482)

Cabinet Individual de Insolventa ***Darau Laura Gabriela*** in calitate de administrator judiciar al SC ELECTROLIMIT SRL, cu sediul in Zadareni, Nr.521, Jud.Arad, CUI 16814374, Nr ORC J02/1640/2004, in temeiul art.61 alin.3 din Legea 85/2006 notifica pe toti creditorii ca prin incheierea civila nr.920/22.11.2012, în dosarul 8121/108/2012, Tribunalul Arad, s-a deschis procedura generala împotriva debitorului SC ELECTROLIMIT SRL. Creditorii vor depune declaratiile de creanta pana in data de 09.01.2013 la grefa Tribunalului Arad, acestea trebuind sa indeplineasca cerintele prevaz. in art.65 din Legea 85/2006. Termenul de verificare a creantelor si intocmire a tabelului preliminar al creantelor este la data de 17.01.2013. Termenul de definitivare a tabelului creantelor este la 07.02.2013. Prima adunare generala a creditorilor va avea loc la sediul lichidatorului judiciar din Arad, B-dul Revolutiei, Nr.70, Bl.H12, Sc.C, Ap.3, Jud.Arad la data de 24.01.2013 ora 14.30 ***Relatii la tel. 0722751995***
(522492)

- **Dau în** chirie apartament 2 camere nemobilat, central, etaj 2 (termotecă), 0722.606.527. 513607
- **Dau în** chirie apartament 2 camere- Podgoria, mobilat, 150 Eur, 0726.289.694. 522436
- **Dau în** chirie apartament 2 camere mobilat (Kaufland), 150 Eur,☎0726.289.694. 522437
- **Dau în** chirie apartament 1 cameră, mobilat, Podgoria, 100 Eur,☎0726.289.694. 522438
- **Dau în** chirie apartament 2 camere, parțial mobilat, zona Lacului, Kaufland. Telefon 0744.643.276. 522702

SPAȚII COM-ARAD

- **Închiriez hale** 330- 420 mp în parcul Industrial UTA. Tel. 0721.288.570. 499702

TEREN-JUDEȚUL ARAD

- **Cumpăr teren agricol pe raza localității Pâncota. Telefon 0723.384.505.** 445748
- **Cumpăr teren** agricol- zona Pecica, Zimand, Sântana, Horia, Semlac, 0722.878.260. 480182
- **Cumpăr teren** agricol la Nădlac, Pereg, Pecica, Semlac, Șeitin, Irațoș, Variaș, Șag, Sântana, Curtici, Caporal- Alexa, Horea, Zimandul- Nou, Șiria, Pâncota, Șimand etc., 0756.495.174. 513600
- **Cumpăr teren** agricol la Mailat, Mănăștur, Vinga, Șag, Ortișoara, ☎0722.606.527. 522439
- **Cumpăr teren** arabil la Curtici, Nădlac, Semlac, Sântana, Variaș, Șeitin, Șimand, Horea, Zimandul- Nou, 0733.632.595. 522440

OFERTE LOCURI DE MUNCĂ

- **Angajăm șofer** tir experiență, contabilă evidență primară, mecanici auto. 0744.784.492.
- **Angajăm agenți** de pază. Oferim cursul de agent de pază, angajăm șoferi. Tel. 0760.256.150.
- **Angajăm mecanic** auto și agricol, electrician, la Felnac, 0741.082.278.
- **Angajăm ospătară** prezentabilă pentru cafenea. Relații la tel. 0758.914.244.
- **Angajez cameristă,** contract muncă, vârsta peste 35 ani, 0728.009.656.
- **Angajez tinichigiu** și vopsitor auto cu experiență. Telefon 0726.236.064.
- **Restaurant ultracentral** angajează ospătari. Tel. 0731.337.088.
- **S.C. angajează** șofer autocamioane și fochist. Informații tel. 0257/339031, 0257/339032.

PRESTĂRI SERVICII

- **A A** Acord Garanție 2 ani reparații mașini spălat ☎0744.241.398, ☎0357/401569 ☎0770.215.523. 510344
- **A Acord** garanție, repar mașini spălat automate, frigidere, domiciliul clientului, 0745.395.282. 522431
- **Ana- Frig repară** frigidere, congelatoare la domiciliu. Garanție 1 an. Telefon 0257/ 210420, 0745.967.198. 522703

CONSTRUCȚII

- **Acasă aduc** balast nisip, 2- 20, demolez, duc molozul 0745.036.969, 0722.389.480. 273018
- **Vând lemne** foc tăiate, crăpate și calitate. Telefon 0721.592.572. 496662

AUTO ROMÂNEȘTI

- **Vând Dacia** 1310, an fabricație 1998. Informații tel. 0740.844.074, 0741.088.146 12221
- **Vând Logan,** 2009, 10.000 km, preț 3.800 Euro, negociabil, 0744.427.876. 522477

AUTO STRĂINE

- **Vând Dacia** Papuc 5 locuri, 1,9D- 1.000 Euro, an 2005, 0748.508.020. 521184
- **Vând Ford** Mondeo 1994, 900 Euro, Ford Tranzit, 5 locuri+ marfă, 2003, 7.000 Euro. Telefon 0736.964.345. 522476
- **Vând Renault** Megane 2, 120 CP, 1.900 cm3, 260.000 km, 70.000 km- motor, 0741.082.278. 510671

ELECTRONIC PLUS

- **Vând frigider,** ladă frig, congelator, mașină spălat, combină, aragaz, 0257/ 210613. 513586
- **Vând 2** mașini de spălat automate, modele noi. Telefon 0745.382.279. 511715
- **Vindem/Reparăm electrocasnice second, frigorifice, mașini spălat, uscătoare, aragaze, electrice, televizoare, anvelope, vitrine comerciale, termopane. Reducere pentru schimb, rate, Lipova. Tel. 0744.796.542.** 661233

POȘTA LUI CUPIDON

- **Salon masaj** erotic, central, atmosferă incendiară, maseuze fierbinți, discreție, 0760.945.530. 498126

PIERDERI

- **Pierdut asigurări** viață seriile: C556334- 1, respectiv C558152- 1 pe numele Perva Ioan. Le declar nule. 522897
- **Pierdut card** profesional pe numele Belean Traian, CPP 0125957000.Îl declar nul. 522867
- **Pierdut certificat** coordonator transport seria ANMI 36513 pe numele Bugariu Ovidiu. Îl declar nul. 522526
- **Pierdut Certificat** Constatator nr. 79082 din 17/12/2009, aparținând SC Zalla Advertising SRL. Îl declar nul. 522545

- **Pierdut în** zona Grădiște, str. Zarandului nr. 23, două cățeluțe Yorkshyreterryer mini, una gri, răspunde la numele de Yorky, și una neagră, răspunde la numele de Fyfy. Oferim recompensă. Tel. 0754.402.681 sau 0736.486.342. 522432

LOCURI DE VECI

- **Ocazie! Vând** convenabil două locuri de veci la Eternitatea în spatele capelei, 1900 Ron/loc, negociabil. Tel. 0740.022.228. 522579

PLANTE-FLORI

- **Vând baloți** lucernă neplouați, preț negociabil numai la vedere. Telefon 0786.594.746. 518794

aradjob.ro

S.C. SPEEDY DRIVER S.R.L.
CUI 16905014, cu sediul în Nădlac, Str. Independenței nr. 47, Jud.Arad, anunțăm pierderea Certificatelor Constatatoare cu nr. 11133/2008, 6011/2009, 527212/2012 si 42724/2009. Le declaram nule.
(522540)

cicor electronic solutions

Companie cu capital elvețian, producătoare de electronică,
ANGAJEAZA:

Lacatus mecanic
Prelucrator prin aschiere, mecanica fina

Montatoare subansamble

NOI VA OFERIM
Un loc de muncă la standard occidental
Salariu de incadrare atractiv, prime lunare
Tichete de masa din prima zi de angajare
Transport gratuit

Pentru a vă alatura echipei noastre, aveți nevoie de
Îndemânare și seriozitate
Disponibilitate de a lucra pe 3 schimburi
VĂ AȘTEPTĂM în Arad, Zona Industrială Vest, str.I, nr.10
Cererile de angajare se completeaza la sediul societatii sau trimiteti un CV la adresa de **e-mail HR@systronics.ro sau** la **nr fax 0257.216.733**
Informatii suplimentare la nr de telefon 0257.285.944
(510371)

Cabinet Individual de Insolventa ***Darau Laura Gabriela*** in calitate de administrator judiciar al SC CONSECO ROCONSULT SRL, cu sediul in Semlac, Nr.16, Jud.Arad, CUI 26045669, Nr ORC J02/954/2009, in temeiul art.61 alin.3 din Legea 85/2006 notifica pe toti creditorii ca prin sentinta civila nr.3061/28.11.2012, în dosarul 7253/108/2012, Tribunalul Arad, s-a deschis procedura insolventei împotriva debitorului SC CONSECO ROCONSULT SRL. Creditorii vor depune declaratiile de creanta pana in data de 21.01.2013 la grefa Tribunalului Arad, acestea trebuind sa indeplineasca cerintele prevaz. in art.65 din Legea 85/2006. Termenul de verificare a creantelor si intocmire a tabelului preliminar al creantelor este la data de 18.02.2013. Termenul de definitivare a tabelului creantelor este la 20.03.2013. Prima adunare generala a creditorilor va avea loc la sediul lichidatorului judiciar din Arad, B-dul Revolutiei, Nr.70, Bl.H12, Sc.C, Ap.3, Jud.Arad la data de 25.02.2013 ora 14.00 ***Relatii la tel. 0722751995***
(522493)

BCC CABINET INDIVIDUAL DE INSOLVENȚĂ

CABINETUL INDIVIDUAL DE INSOLVENȚĂ BEJINAR COSMIN CĂLIN

Desemnat lichidator judiciar prin încheierea civilă nr. 951 pronunțată în ședința publică a judecătorului sindic din 06.12.2012 în dosarul nr. 8670/108/2012, aflat pe rolul Tribunalului Arad, Secția Civilă, privind pe debitoarea

S.C. THEA'S LABORATORIES S.R.L.

Cu sediul în Arad, Cartier Micalaca, bl. 327, sc. A, ap. 7, jud. Arad

Anunță toți creditorii

Că față de această societate a fost **deschisă procedura simplificată a insolvenței** prevăzută de Legea nr. 85/2006, prin **încheierea civilă nr. 951 / 06.12.2012.**

Potrivit prevederilor art. 62, alin. 1, lit. b din Legea nr. 85/2006, **termenul limită pentru înregistrarea creanțelor** se împlinește la data de **18.01.2013.**

Termenul de verificare a creanțelor și întocmire a tabelului preliminar al creanțelor este fixat pentru data de 28.01.2013.

Termenul de definitivare a tabelului creanțelor este fixat pe **08.02.2013**.

Vă aducem la cunoștință că nedepunerea cererii de creanță în termenul menționat atrage incidența prevederilor art. 76 din Legea nr. 85/2006.
(522504)

ANIMALE-PĂSĂRI DOMESTICE

- **Donez căței** (7 săptămâni), tata- cane corso, mama- metis ogar. Inf. la tel: 0723.984.050. 519813
- **Vând ouă** prepeliță și prepeliță pentru sacrificat. Telefon 0740.696.157. 513648
- **Vând porc** carne, cca 130 kg, preț 8,5 lei/ kg, la Cruceni nr. 108. Tel. 0744.397.425. 521165
- **Vând porc** gras aproximativ 200 kg. Tel. 0722.377.191. 521207
- **Vând porc** gras în jur de 130 kg. Tel. 0722.979.890. 513579
- **Vând porci** grași. Informații telefon 0257/284306, după ora 17:00. 522512
- **Vând porci** vietnamezi. Telefon 0747.084.188. 522683
- **Vând porci** 30- 90 kg, Zădăreni. Informații tel. 0728.969.877. 521174
- **Vând pui** de caniche, talie mijlocie, culoare neagră. Are carnet de sănătate, vaccinarea și deparazitarea la zi. Inf. la tel: 0744.960. 945. 519811
- **Vând pui** pentru sacrificat, puicuțe ouătoare. Telefon 0748.322.489. 496497
- **Vând 2** porci grași 1 la 120 kg și 1 la 220- 230 kg în Macea nr. 39, telefon 0746.049.517. Se poate înjunghia și transporta contra cost. 518773
- **Vând 20** de oi țurcane. Telefon 0742.350.835 și 0747.296.093. 522473
- **Vând 3** porci pentru carne, greutate 120- 125 kg. Telefon 0257/418481, Cruceni, jud. Arad. 522520
- **Vând 50** oi, rasa țurcană. Nr. telefon 0257/313531, 0751.245.717. 513501

MAȘINI,UTILAJE,INSTALAȚII

- **Vând 2** prese balotat și semănătoare porumb 4 rânduri, 0757.923.061. 523731

ÎMPRUMUTURI FINANCIARE

- **Acordăm credite** în condiții avantajoase. Tel. 0732.505.806, 0735.859.892.

EVIDENȚIAZĂ-TE!

Talon valabil până în 28 decembrie 2012

Text: **DATA apariției:**.....

Date personale:

Nume și Prenume:

Telefon:

Buletin de identitate:

TALON + PREȚUL CATEGORIEI AFERENTE

Anunțurile se preiau zilnic, la ghișeu, până în ora 16[00], după această oră, se pot prelua doar prin intermediul sistemului online de preluare al anunțurilor disponibil pe www.jurnalaradean.ro . Anunțurile de mică publicitate din Jurnal Arădean se publică pe baza talonului din ziar
Redacția nu își asumă responsabilitatea pentru conținutul anunțurilor de mică publicitate!
JURNAL ARĂDEAN

DECESE

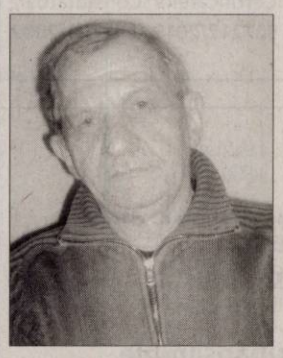

Cu durere în suflet anunţăm încetarea din viaţă a celui care a fost soţ, tată, ginere, bunic, socru şi frate

OLAR EUGEN-GELU.

Recunoştinţă veşnică! Înmormântarea va avea loc miercuri, 19 decembrie 2012, ora 13,00 la Cimitirul Eternitatea (UTA).

Familia îndoliată

Cu profundă tristeţe anunţăm încetarea din viaţă a celui care a fost tată şi bunic

Dr. IVICIU DAN – VASILE.

Înmormântarea va avea loc astăzi, 18 decembrie 2012, ora 14:00, la Cimitirul Pomenirea.

Familia îndoliată

Cu adâncă durere în suflet anunţăm decesul celei care a fost mamă, soţie şi soacră

NICORAŞ IVONA – CODRUŢA
(născută MARCEA).

Înmormântarea va avea loc astăzi, 18 decembrie 2012, ora 14:00, în localitatea Zimandul Nou, la Cimitirul Andrei Şaguna.

Familiile îndoliate: Nicoraş şi Budiu

Cu inimile zdrobite de durere şi neputincioşi în faţa sorţii vă anunţăm trecerea la cele veşnice,

la vârsta de 86 de ani a celui care ne-a fost tată şi socru

PINTEAN TEODOR.

Slujba de înmormântare va avea loc miercuri, 19 decembrie 2012, de la domiciliul din Şepreuş nr. 218. Nu te vom uita niciodată!

Fiul Ioan cu soţia Veronica

CONDOLEANŢE

Suntem alături de familia Ponta în pierderea suferită prin decesul celui care a fost

MARIUS PONTA.

Sincere condoleanţe!

Familia Begher

Monica, Dumnezeu să-ţi dea putere, iar pe cel care a fost tatăl tău drag,

PONTA MARIUS,

să-l odihnească în pace! Sincere condoleanţe!

Ghizi

Suntem alături de colegul nostru Pintean Ioan în durerea pricinuită de trecerea în nefiinţă a tatălui său. Dumnezeu să-l odihnească în pace!

Colectivul Primăriei Şepreuş şi Consiliul Local

Cu inimile zdrobite de durere şi neputincioşi în faţa morţii anunţăm trecerea la cele veşnice a celui care fost bunicul nostru

PINTEAN TEODOR.

Nepoţii Cristi şi Nelu împreună cu soţia Cristina şi fiul Ianis

Publicitate: mică 0257/210.775

Suntem alături de colegul nostru Gheorghe Gavaziuc, la greaua încercare pricinuită de dispariţia fulgerătoare a soţiei dragi, rugându-ne la Bunul Dumnezeu să-i aline durerea şi să-l întărească! Sincere condoleanţe!

Colectivul SC CET Arad SA

Suntem alături de colegul nostru dr. Baltă Teodor Simion în durerea pricinuită de trecerea la cele veşnice a mamei dragi. Dumnezeu s-o odihnească în pace!

Colegii din cadrul D.S.V.S.A. Arad

Cu nemărginită durere ne luăm un ultim rămas bun de la draga noastră naşă

PIRI

şi suntem alături de Ioska, Momo şi fiul Gabi cu familia. Nu te vom uita niciodată!

Lili, Nelu, Ioana şi Alexandru Tiulea

Suntem profund îndurerate de moartea fulgerătoare a colegei noastre

PIRI SARKADI

şi suntem alături de familia îndoliată. Te vom păstra mereu în sufletele noastre.

Cu drag, colegele tale de la ATI şi Bloc Operator

Un ultim omagiu adus fostei noastre colege

SARKADY PIROSKA (PIRI).

Din partea colectivului Spitalului Medlife Genesys

Suntem alături de colega noastră Liliana Rucz în aceste momente grele pricinuite de trecerea în nefiinţă a tatălui său.

Colegii de la Medlife – Genesys Arad

Asociaţia de Proprietari din Arad, Bl. A1-3, deplângem pierderea vecinului nostru

JIMON ALEXANDRU

şi transmitem sincere condoleanţe familiei îndoliate!

Ne alăturăm colegului nostru prof. Laza Eugen în durerea neţărmuită la pierderea tatălui său,

IOAN LAZA,

trecut la cele veşnice după o grea suferinţă. Condoleanţe!

Colegii Şcolii Gimnaziale „Andrei Şaguna"

MULŢUMIRI

Mulţumesc colegilor de la Casa de Ajutor Reciproc a Pensionarilor Arad şi tuturor celor care au fost alături de mine la greaua încercare cauzată de trecerea în veşnicie a fiicei mele

VOICHIŢA GAVAZIUC.

Anunţurile de deces se publică GRATUIT!

Mulţumim rudelor, prietenilor, vecinilor şi colegilor de serviciu, care au fost alături de noi în greaua încercare, la trecerea în veşnicie a celei care ne-a fost soţie şi mamă,

VOICHIŢA GAVAZIUC.

Soţul Gheorghe şi fiul Teofil- Marius

COMEMORĂRI

Azi, 18 decembrie se împlinesc 2 ani de când la ceruri ai plecat ca un înger ai zburat, lăsând tot ce ţi-a fost drag. Te vom plânge mereu draga noastră

PITIŞ ANTONELA-REBECA.

Naşa ta, Ica şi prietenul tău, Mihai

Azi se împlinesc 3 ani de când dragul nostru soţ, tată, bunic şi socru,

ARDELEAN GHEORGHE,

din Conop

nu mai este. O clipă de aducere aminte pentru cei care l-au cunoscut. Nu te vom uita niciodată!

Familia Ardelean

Azi, 18 decembrie 2012 se împlinesc 7 ani de când a părăsit această lume, mama, bunica şi străbunica noastră dragă,

AGATA BABA
(născută TORNEAN).

Vom păstra în inimi vie amintirea ei, iar Bunul Dumnezeu să-i dea odihna şi lumina fără de sfârşit!

Familia Miculescu

Se împlinesc 10 ani de la trecerea în nefiinţă a scumpului nostru soţ, tată şi bunic,

ing.

SEGHEDI MIHAI.

Amintiri dragi şi durere în suflet este tot ce ne-a mai rămas. Dumnezeu să îl odihnească în pace!

Familiile Seghedi şi Hackspacher

Aşternem florile recunoştinţei şi neuitării pentru dragul nostru

JUŞCA GHEORGHE FILIP,

la 22 de ani de la trecerea în veşnicie. Dumnezeu să-l odihnească în pace!

Soţia Mimi şi fiul Călin

CITAŢII

• **Se citează** în calitate de părâţi Szalfian Ioan şi Czibrik Iuliu în dos. civil nr.1329/210/2012 al Judecătoriei Chişineu Criş, obiect ieşire din indiviziune şi prestaţie tabulară, termen 17.01.2013, ora 9. 522660

DIVERSE

• **Cumpăr mobilă** din lemn, tablouri, porţelanuri, argintărie şi alte obiecte vechi, 0744.203.945. 508882

• **Cumpăr nichel,** cositor, cupru, alamă, aluminiu, radiatoare, maşini stricate, pene, fier vechi, 0752.917.454. 522693

• **Cumpăr pene** noi- vechi, baterii uzate. Ofer preţ bun, 0746.947.693. 513531

• **Cumpăr pene** vechi, noi, fier vechi, caroserii, cupru, baterii, preţ bun. Telefon 0745.983.893. 511708

• **Cumpăr vaci,** viţei, 0741.134.368. 522696

• **Vând ţuică** de prune şi mere 52 grade, preţ 20 lei/l, negociabil. Telefon 0257/372824 522514

• **Vând căldare** topit untură, garnişă 4 m, geam, ornamentată, 0756.862.113. 522536

• **Vând canapea** extensibilă 3, 2, 1, TV color 2 buc., măsuţă rotundă, dulap 2 uşi, covor 2x3 m, birou. Tel. 0756.364.630. 522689

• **Vând cauciucuri de iarnă M+S second hand, am şi C, 0741.234.774.** 513590

• **Vând centrală** termică pe curent 15 kw în garanţie, preţ negociabil. Telefon 0722.271.649. 511663

• **Vând cuptor** pizza, pe vatră. Informaţii tel. 0745.778.584. 521375

• **Vând Del- Ca- Mag** (dolomită), preţ 1- 1,5 lei/kg. Transport gratuit. Telefon 0720.029.384, 0744.557.718. 510502

• **Vând făină** şi tărâţe, 0744.190.192. 415687

• **Vând frigider** mare, aparat sudură, maşină găurit industrială. Telefon 0757.344.842. 511723

Atentat terorist în Pakistan

JAMRUD. Cel puțin 17 persoane au fost ucise și peste 70 rănite în urma exploziei, luni, a unei bombe într-o stație de autobuz din orașul pakistanez Jamrud, situat în apropierea granitei afgane, au anunțat oficiali din cadrul serviciilor de securitate, relatează AFP.

Bomba a explodat în apropierea unei piețe locale a orașului, situată în districtul tribal Khyber, în apropierea unei stații de autobuz, unde așteptau mai multe persoane. O baie de sânge, bucăți de carne, pantofi pentru copii, cărți pentru elevi, burqa sfâșiate și peste douăzeci de mașini incendiate, reprezintă peisajul de la fața locului, potrivit unui jurnalist AFP. O clădire guvernamentală, situată la 100 de metri de locul exploziei nu a fost afectată, potrivit aceluiași jurnalist. Oficialii locali spun că atentatul terorist este încă nerevendicat.

SURSA: MEDIAFAX

Jamrud, Pakistan FOTO: EPA

Cel puțin 25 de morți în Irak

BAGDAD. Mai multe atentate ce au vizat forțele de securitate, șiiții și minoritatea shabak s-au soldat cu cel puțin 25 de morți și aproximativ 60 de răniți, luni, în Irak, cu o zi înainte de prima aniversare a plecării militarilor americani, au anunțat surse din cadrul poliției și medicale. În apropiere de Mossul (nord), un atentat cu mașină-capcană s-a soldat cu moartea a șapte persoane la Khaznah, un sat populat de comunitatea shabak, o sectă ezoterică provenită din șiism. La Mossul, bărbați înarmați au deschis focul asupra unui post de control militar, ucigând un militar. În orașul Tuz Khurmatu, două atentate împotriva unei moschei șiite s-au soldat cu cinci morți. Alte atentate au avut loc pe o autostradă de la vest de Tikrit, la nord de Bagdad, în apropiere de Baaquba, în apropiere de Dujail, iar orașul Rutba a fost țința a zece atacuri sângeroase.

SURSA: MEDIAFAX

Kirkuk, Iraq FOTO: EPA

Protest
Un băiat ține în mâini o eșarfă pe care scrie „Tunisia" în timpul unei demonstrații împotriva vizitei președintelui tunisian Moncef Marzouki la cea de a doua aniversare a revoluției, ieri, în Sidi Bouzid, în sudul Tunisiei. La doi ani după începerea revoluției, în care a fost înlăturat președintele Zine Al Abidine Ben Ali, mulți tunisieni sunt încă frustrați de ritmul lent de creare de locuri de muncă. FOTO: EPA

UDMR nu intră la guvernare

Victor Ponta: Decizia finală este ca UDMR să nu facă parte din Guvern.

BUCUREȘTI. Premierul Victor Ponta a anunțat, ieri, că decizia finală este ca UDMR să nu facă parte din Guvern. „Decizia finală a fost ca UDMR să nu facă parte din Guvern", a spus Ponta. El a precizat însă că își menține decizia privind colaborarea cu UDMR „ca unic reprezentant politic al minorității maghiare". Întrebat dacă UDMR va primi funcții de secretari de stat sau șefi de agenții, Ponta a spus: „Nu se pune problema". „Se pune problema în domeniile esențiale - drepturile minorităților, educație, cultură - acolo vor fi și reprezentanți ai comunității maghiare, dar nu se pune problema unei participări politice", a spus Ponta.

El a spus că susține decizia USL în privința UDMR, deși și-a exprimat punctul de vedere în Uniune pe acest subiect.

> Nu se pune problema unei participări politice
> VICTOR PONTA

Stabilit de două zile

Conducerea PNL a decis că nu dorește ca UDMR să participe la guvernare, a anunțat ieri vicepreședintele PNL, Daniel Chițoiu, care a spus că hotărârea a fost luată în urmă cu două zile. „E o poziție a PNL că nu dorim ca UDMR să facă parte. (...) Din punct de vedere al PNL, s-a luat o decizie în BPC încă de acum două zile, că nu dorim ca UDMR să participe la guvernare", a declarat Daniel Chițoiu.

Secretarul general al PSD, Liviu Dragnea, a declarat ieri că subiectul intrării UDMR la guvernare este unul „foarte fierbinte". El spune că joi și vineri au fost primite la sediul PSD zeci de telefoane de la cetățeni de etnie maghiară, care s-au pronunțat în defavoarea intrării UDMR la guvernare.

Președintele Traian Băsescu a semnat, ieri, decretul prin care Victor Ponta este desemnat în calitate de candidat la funcția de prim-ministru, pentru a cere votul de încredere al Parlamentului asupra programului și listei noului Guvern.

Vicepremieri

Noul Cabinet Ponta va avea patru vicepremieri, respectiv Liviu Dragnea (PSD), Daniel Chițoiu (PNL), Gabriel Oprea (UNPR) și Nicolae Păun (minorități naționale), acesta din urmă va conduce și Ministerul pentru Minorități, au declarat surse din USL.

Conform surselor citate, Liviu Dragnea va deține și portofoliul Administrației și Dezvoltare Regională. Daniel Chițoiu va fi și ministru al Finanțelor, au relalatat sursele citate.

În privința lui Gabriel Oprea încă se negociază dacă acesta va fi vicepremier fără portofoliu sau va fi și ministru pe un domeniu. Premierul desemnat Victor Ponta a declarat, ieri, că joi la prânz va fi pregătit cu structura noului Cabinet, astfel încât joi după-amiază candidații de miniștri să poată fi audiați de comisiile parlamentare, iar vineri dimineață Guvernul să poată veni în Parlament pentru votul de învestitură.

Ponta promite Guvern până vineri FOTO: EPA **SURSA: MEDIAFAX**

Guvernul USL va avea 22 de ministere, PSD primind Buget, Apărare, Externe, Energie, Comunicații, Administrație, Dezvoltare, Industrie, Fondurile UE, Educație, Mediu, Mari Lucrări Publice, iar PNL - Finanțe, Sănătate, Cultură, Agricultură, Transport, Interne, Muncă, Păduri. IMM, Justiție și Economie.

Surse politice au declarat, pentru MEDIAFAX, că PSD și PNL vor avea câte 11 ministere în viitorul Guvern, urmând să existe și trei miniștri delegați, pentru Dialog Social, Cercetare și, posibil, pentru Românii de pretutindeni. Potrivit surselor, se poartă încă discuții privind modul în care se va gestiona Relația cu Parlamentul, la nivel de minister sau de departament.

Promisiunile lui Viktor Orban

BUDAPESTA. Premierul conservator ungar Viktor Orban a promis educație superioară gratuită, în urma unei întâlniri cu câțiva studenți într-un bar de lux din Budapesta, după o săptămână de manifestații împotriva reformării sistemului, relatează AFP.

„Sistemul de admitere la universitate va fi revizuit radical, cei care obțin un număr minimum de puncte la concurs vor fi admiși gratuit, în cazul în care decid să lucreze în Ungaria după absolvire", a anunțat Orban în noaptea de sâmbătă într-un mesaj postat pe Facebook.

Însă organizațiile studențești, care nu au fost invitate la întâlnire cu premierul, au calificat inițiativa șefului de Guvern drept o „acțiune de PR" (relații publice). „Îi amintim premierului că nicio acțiune de PR nu poate înlocui consultarea deschisă cu părțile vizate", a precizat Rețeaua Studenților (HH).

SURSA: MEDIAFAX

Vânzări record de armament

MOSCOVA. Exporturile de echipamente militare provenite din Rusia, unul dintre cei mai mari furnizori globali de armament, au atins un nivel record în 2012, de peste 14 miliarde de dolari, a anunțat ieri președintele Vladimir Putin. „În acest an, am atins un nivel record de livrări de echipamente militare", a declarat președintele, citat de agențiile de presă ruse. „Acestea reprezintă peste 14 miliarde de dolari, iar obiectivele noastre sunt depășite", a adăugat el.

Noile contracte semnate în acest an (pentru livrări ulterioare) reprezintă peste 15 miliarde de dolari, a adăugat Vladimir Putin.

SURSA: MEDIAFAX

Vladimir Putin FOTO: FAN

Kelemen: „Vom intra în opoziție constructivă"

BUCUREȘTI. Liderul UDMR Kelemen Hunor a declarat, ieri, că Uniunea va vota împotriva învestirii noului Cabinet Ponta, Kelemen arătând totodată că este pentru prima dată când ceea ce s-a stabilit a fost întors în discuții după câteva zile.„Se formează un guvern format doar din USL, UDMR nu va face parte din Guvern. Vom intra în opoziție constructivă și sigur că pe parcursul lunilor și anilor vom discuta, vom dialoga, vom analiza toate proiectele care privesc educație, cultura, modificarea Constituției, modificarea regiunilor de dezvoltare. (...) Nu am putut să trecem peste decizia luată de PNL", a declarat președintele UDMR.

Kelemen Hunor a fost întrebat dacă este dezamăgit de decizia privind UDMR. „După 23 de ani se întâmplă prima dată că ceva ce am discutat acum câteva zile se reia în discuții și nu este un lucru foarte plăcut, dar nu sunt dezamăgit", a replicat liderul UDMR.

Kelemen Hunor FOTO: EPA

El a mai menționat că reprezentarea la nivelul structurilor descentralizate, despre care a făcut vorbire Victor Ponta, este și în prezent chiar dacă Uniunea se află în opoziție.

Kelemen Hunor a mai fost întrebat dacă i-au fost invocate motive plauzibile pentru care UDMR să nu facă parte din viitorul Guvern. „Din punctul meu de vedere, nu. Din punctul meu de vedere singurul argument rațional era și este că dacă am început o construcție împreună acum 20 de ani pe care am făcut-o cu un efort uriaș din toate părțile, atunci trebuia să continuăm să mergem pe acest drum, fiindcă până la urmă echilibrul în societatea românească, reprezentarea în toate structurile a unei comunități de 1, 4 milioane de oameni este un lucru important pentru România", a mai precizat președintele UDMR.

SURSA: MEDIAFAX

JURNAL ARĂDEAN

Rolling Stones pe scenă cu Lady Gaga FOTO: FAN

Concert alături de prieteni

NEW JERSEY. Lady Gaga a postat pe internet o fotografie alături de membrii formației The Rolling Stones, după ce a urcat pe scenă sâmbătă noaptea, la New Jersey, în cadrul ultimului concert din miniturneul susținut de formație cu ocazia aniversării a 50 de ani de muzică. Gaga a cântat alături de formație piesa clasică „Gimme Shelter".

De asemenea, printre invitații serii s-a numărat și Bruce Springsteen, care a cântat „Tumbling Dice" alături de formație. Solistul Mick Jagger a glumit spunând că Springsteen - originar din New Jersey - „a venit pe jos la concert".

În cadrul concertului au mai urcat pe scenă John Mayer, Gary Clark Jr., membrii formației The Black Keys și fostul chitarist din Stones, Mick Taylor.

Mick Jagger a dedicat piesa „Wild Horses" tuturor victimelor masacrului de la școala elementară Sandy Hook din Newtown, Connecticut. Solistul formației britanice a urcat pe scenă declarând în aplauzele mulțimii că „acesta este ultimul nostru concert ... din cadrul turneului aniversar de 50 de ani. Sper să vă revăd în curând". **SURSA: AGERPRES**

Muzeu dedicat matematicii

NEW YORK. Etajele, scările de acces și chiar și toaletele sunt pline de matematică în cadrul noului Muzeu Național al Matematicii (MoMath), deschis sâmbătă, la New York.

Primul muzeu dedicat matematicii din SUA este o clădire cu două etaje concepută pentru a atrage întreaga familie. Muzeul numără peste 30 de exponate, fiecare dintre ele interactive și pline de culoare, care își propun să transmită multiplele roluri îndeplinite de matematică în viața noastră de zi cu zi. Vizitatorii pot crea fractali video cu propriile corpuri, postându-se în fața unei camere video care le multiplică continuu forma. Copiii se pot plimba cu o tricicletă cu roți pătrate care se deplasează perfect pe o platformă curbată în mod special. Iar acestea sunt doar câteva dintre atracțiile muzeului.

SURSA: AGERPRES

MoMath atrage copiii FOTO: FAN

Codruța
Este născută în Zodia Vărsător și e pasionată de călătorii.

Arestați pentru zvonuri

BEIJING. Aproape 100 de persoane au fost arestate în China pentru că au răspândit zvonuri despre Apocalipsă, asociate cu sfârșitul unui ciclu din calendarul maya, a anunțat presa chineză, luni, iar un bărbat care credea că se apropie sfârșitul lumii a înjunghiat 22 de copii, potrivit autorităților. În total, 93 de persoane au fost plasate în detenție în luna decembrie, dintre care 41 aparțin unei secte creștine care a prezis că lumea se va scufunda în întuneric timp de trei zile, începând din 21 decembrie. 37 de membri ai acestui grup, denumit „Dumnezeu atotputernic", au fost arestați în provincia Qinghai, iar alți patru membri din Mongolia interioară au fost reținuți după ce au escrocat persoane în vârstă.

SURSA: MEDIAFAX

Sitcom despre Justin Bieber

NEW YORK. Povestea vieții lui Justin Bieber urmează să fie transformată într-un sitcom de către televiziunea americană ABC. Ideea unei serii bazate pe viața starului pop canadian a fost propusă încă de anul trecut, iar acum se pare că a primit undă verde din partea televiziunii. Solistul și managerul său, Scooter Braun, vor fi producătorii executivi ai seriei care se va concentra asupra vieții lui Bieber înainte ca acesta să devină celebru. Matt Wolpert și Ben Nedivi au început deja să lucreze la scenariu.

SURSA: AGERPRES

Hotel în formă de colon

BRUXELLES. În Belgia a fost inaugurat un hotel neobișnuit, construit în forma unui colon uman uriaș, dispunând de toate elementele necesare pentru o evadare la sfârșit de săptămână. Hotelul, situat între Ghent și Antwerpen (Anvers), regiunea Flandra din Belgia, are tot de ce este nevoie - încălzire, cabine de duș, paturi duble. CasAnus, după cum și-au numit proprietarii hotelul, se deosebește de clădirile tradiționale prin forma sa distinctă de colon uman uriaș, completat cu o replică de anus.

SURSA: AGERPRES

La adăpost
Ferit de frig, un câine se uită prin geam la trecătorii de pe o stradă din Frankfurt. FOTO: EPA

Caz de canibalism în taiga

Doi ruși rătăciți în Siberia și-au mâncat un tovarăș ca să supraviețuiască.

Pescarii au fost găsiți lângă râu FOTO: FAN

MOSCOVA. Doi pescari ruși salvați în luna noiembrie după ce au rătăcit patru luni prin taigaua siberiană și-au mâncat un tovarăș ca să poată supraviețui, a declarat luni o sursă apropiată anchetei, menționată de AFP.

„Nu a fost omor. Au mâncat omul după ce a murit, nemaiputând suporta condițiile" din taiga, a arătat sursa citată cotidianului Komsomolskaia Pravda, precizând că unul din pescari a mărturisit în cursul interogatoriului.

Cei doi plecaseră în luna august să pescuiască cu alți doi în Iakuția (nord-estul Siberiei) și au dispărut la puțină vreme de la plecare. Au fost găsiți la sfârșitul lui noiembrie lângă un râu, la circa 250 km de cel mai apropiat oraș, însă fără cei doi tovarăși. Pescarii au spus atunci că grupul se despărțise pe drum, dar în taiga au fost descoperite resturi umane care indicau o moarte violentă. S-a deschis o anchetă pentru omor, iar presa locală a scris despre suspiciuni de canibalism. Cei doi pescari nu au fost arestați, dar figurează ca martori în acest dosar.

În timpul unui interogatoriu, unul din ei, Alexandr Abdulaiev, a mărturisit că, împreună cu celălalt supraviețuitor, Alexei Gorulenko, l-a mâncat pe Andrei Kurotchin, potrivit anchetatorilor locali. „Conform lui Abdulaiev, moartea lui Kurotchin a fost naturală - a murit de frig", iar cei doi pescari „au mâncat din carnea lui săptămâni întregi", scrie NVPress.ru. **SURSA: AGERPRES**

Era obsedată de arme

WASHINGTON. Mama autorului atacului armat din statul american Connecticut probabil a jucat un rol important în accentuarea problemelor psihice ale acestuia, femeia, ucisă de propriul fiu, având o atitudine de „supraviețuitor" paranoic care credea că lumea va ajunge la colaps total, scrie Daily Mail. Potrivit apropiaților, femeia depusese eforturi intense pentru a-l păstra acasă pe fiul ei în vârstă de 20 de ani; în casa familiei din statul Connecticut, femeia făcuse provizii de alimente, apă și arme.

Adam Lanza, în vârstă de 20 de ani, a împușcat-o acasă pe mama sa, Nancy, după care a mers la școala elementară, unde a împușcat mortal 26 de persoane, inclusiv 20 de copii.

Nancy Lanza, în vârstă de 52 de ani, se pregătea pentru colapsul civilizației umane și devenise obsedată de arme, învățându-i pe cei doi fii ai săi să le folosească. Cumnata femeii afirmă că aceasta avea un stil de viață autosuficient, în izolare totală față de alți oameni. **SURSA: MEDIAFAX**

Nancy Lanza FOTO: FAN

Încă un club de ping-pong

LOS ANGELES. Susan Sarandon și-a extins „imperiul" său dedicat tenisului de masă prin deschiderea unui nou club de ping-pong la Los Angeles.

Actrița și-a deschis un nou club unde se poate juca tenis de masă în cadrul hotelului Standard, din centrul metropolei americane, alături de jucătoarea de ping-pong Erica Wu. Noul club din seria SPiN este cel de-al patrulea deținut de actriță alături de prietenul său, Jonathan Bricklin. Ea a deschis primul astfel de club la New York în 2009.

Săptămâna trecută Susan Sarandon a răspuns la telefon pentru donații alături de o pleiadă de staruri și celebrități care și-au dat întâlnire la Madison Square Garden din New York la un concert istoric pentru sinistrații uraganului Sandy. **SURSA: AGERPRES**

Susan Sarandon FOTO: FAN

Copii născuți în mașină

KIEV. Trei bebeluși s-au născut în drumul spre spital, în timp ce sute de mașini au rămas blocate în câmp din cauza ninsorilor abundente și a poleiului din vestul Ucrainei, au anunțat luni autoritățile. O ucraineană a născut, luni, gemeni într-o ambulanță care o transporta la maternitate, dar care a fost blocată de intemperii în regiunea Liov din vestul Ucrainei, a anunțat departamentul regional pentru Situații de Urgență. Mama și copiii au fost duși la un spital din apropiere și ar trebui transferați la Liov într-un vehicul adecvat, potrivit aceleiași surse. În regiunea vecină Rivne, o altă femeie a născut duminică un bebeluș în propria mașină, blocată de ninsoare la trei kilometri de satul Kisorici.

FONDAT 1989, APARE LA ARAD, TEL. 0257/281.802, E-MAIL: REDACTIA.JURNALARADEAN@INFORMMEDIA.RO; PUBLICITATE.JURNALARADEAN@INFORMMEDIA.RO

Mihai Takacs, la al 13-lea calendar cu Aradul
PAGINA 5

JURNAL ARĂDEAN

Fete frumoase la Salonul Auto Essen 2012
PAGINA 11

MIERCURI
19 DECEMBRIE 2012
ANUL XXIV, NR. 6722
16 PAGINI - 1,2 LEI

2° Temperaturile se vor situa între -1 și 2 grade. Vântul va sufla cu 3-10 km/h.

DIMINEAȚA | AMIAZA | SEARA

Au forțat legea în consiliu

Ședința CJA de marți a fost una furtunoasă, cu decizii luate la limita legii și cu Opoziția părăsind sala.

ARAD. O ședință cum de mult nu s-a mai văzut. Consiliul Județean Arad s-a întrunit pentru ultima oară în acest an, dar, în loc de felicitări și strângeri în brațe, și-au făcut loc acuzele și deciziile luate la limita legii. O mișcare greșită a celor din Opoziție a lăsat Puterea în majoritate liniștitoare, o majoritate care a ales și un nou vicepreședinte pentru acest mandat. Scandalul a fost provocat de rezultatul alegerilor parlamentare din 9 decembrie. De fapt, de consecințele acestor alegeri. Ordinea de zi a fost modificată din mers de către conducerea CJA, care a urcat demisiile și validările în topul proiectelor de hotărâre. Primul proiect de pe ordinea de zi s-a referit la luarea la cunoștință a demisiei lui Eusebiu Pistru din funcția de vicepreședinte al CJA. USL-istul Gheorghe Sabău a întrebat dacă Pistru renunță și la funcția de consilier județean. Răspunsul a fost negativ. „Eusebiu Pistru renunță la funcția de vicepreședinte al CJA, nu și la cea de consilier", a anunțat președintele Nicolae Iotcu.

În acel moment, toată Opoziția, dar și PPDD-istul Gheorghe Seculi s-au ridicat și au părăsit sala de ședință. Nemulțumirea USL pare a fi reprezentată de faptul că Ioan Cristina și Dorel Căprar, aleși și ei în Parlament, și-au înaintat demisia din CJA, balanța înclinând evident în favoarea PDL, după aceste demisii. Ceea ce a urmat în ședință s-a aflat la limita legii, unele decizii fiind catalogate drept ilegale. /P.8

Gala Sportului arădean

Într-o atmosferă excelentă, aseară, la „Galleria Mall", a avut loc Gala Sportului Arădean. Cei mai buni sportivi din orașul nostru au fost premiați de către oficialitățile locale, în fața a peste 1000 de persoane. Sportivul anului în Arad a fost desemnată jucătoarea de tenis de masă, Daniela Dodean. /P.9

FOTO: CĂLIN ANDRA

Jurizare la JA FOTO: FAN

Felicitări de Crăciun

ARAD. Peste două sute de lucrări au venit de la copii pentru concursul „Desenează-ne felicitarea de Crăciun!". Așa că juriul a avut o misiune dificilă ca să aleagă câștigătorii. /P.6

UDMR, salvată de clopoțel

ARAD. Neacceptarea UDMR la guvernare rezolvă problemele pe care le avea filiala arădeană pentru că asigură majoritatea PDL în CJA și CLM. /P.5

Barroso zice că-i OK FOTO: EPA

Controversă pe megaguvern

ARAD. Puterea locală consideră că înmulțirea numărului miniștrilor este un lucru bun, opoziția spune că structura este umflată și ineficientă. /P.12

Se reia producția? FOTO:FAN

Sanevit, pe agenda guvernului

BUCUREȘTI. Guvernul a aprobat în ședința sa de ieri memorandumul cu tema „Eficientizarea activității de producție a fabricii de seringi și ace de unică folosință SC Sanevit 2003 SA Arad". /P.5

Liber la locuințe de serviciu

ARAD. Opt locuințe de serviciu ar urma să fie repartizate de CLM dacă aleșii locali vor vota ca atare joi. Cinci locuințe ar urma să ajungă la Poliția Locală Arad, două la Direcția de Dezvoltare și Asistență Comunitară și una la Spitalul Clinic Județean. /P.12

Au recuperat prejudicii FOTO: FAN

Bilanțul poliției la evaziune

ARAD. Polițiștii Serviciului de Investigare a Fraudelor luptă cu evaziunea. 69 de rechizitorii și 43.529 de lei prejudiciu recuperat în 9 luni. Bilanțul Serviciului de Investigare a Fraudelor (SIF) arată promițător pentru primele 9 luni ale lui 2012. /P.8

Cadouri

Cât vor cheltui în acest an europenii pentru cadourile de Crăciun.

Singuraticii, îngropați de Primărie la Pomenirea

An de an, Primăria Municipiului îngroapă arădenii care nu sunt identificați sau care nu au nici un aparținător.

ARAD. Trăiesc în singurătate și își sfârșesc zilele neștiuți de nimeni. Mor în casele lor sau pe stradă și, în multe cazuri, rămân neidentificați. Așa apar în registrele stării civile. După zeci de ani trăiți în lumea asta, pleacă fără a-și lăsa măcar numele pe o piatră funerară. În fiecare an acești oameni sunt conduși pe ultimul drum de primărie. Un fel de a spune, pentru că Primăria Municipiului este cea care trebuie să le plătească înmormântarea și să se asigure că sunt îngropați. Au locuri rezervate în cimitirul Pomenirea. Atât face cu siguranță urbea pentru ei: le asigură un loc de veci.

Din considerente creștinești sau doar din motive de sănătate publică, acești oameni ai nimănui ajung în cele din urmă în mormânt. La un loc cu cei care plătesc sume frumușele an de an pentru a fi siguri că au locul de veci asigurat. O ironie pe care viața și moartea o joacă tuturor. /P. 3

Au sosit colindătorii

Prin cântul lor ne-au adus la redacția „Jurnal arădean" bucuria și magia sărbătorilor de Crăciun. Primii colindători au sosit tocmai din Beliu și ne-au cântat și încântat cu colinde tradiționale. Au fost elevii clasei a XI-a A de la Liceul Tehnologic din Beliu, însoțiți de profesor diriginte Adriana Belle și preotul Radu Belle (parohia Bochia). FOTO: JA

Iulian Olaru FOTO: JA

Nemții au venit să o vadă pe UTA

ARAD. Iulian Olaru a adus la Arad un investitor german, care s-a întâlnit, luni seara, cu președintele UTA-ei, Giovanni Catanzariti. A fost doar o întâlnire formală. /P.9

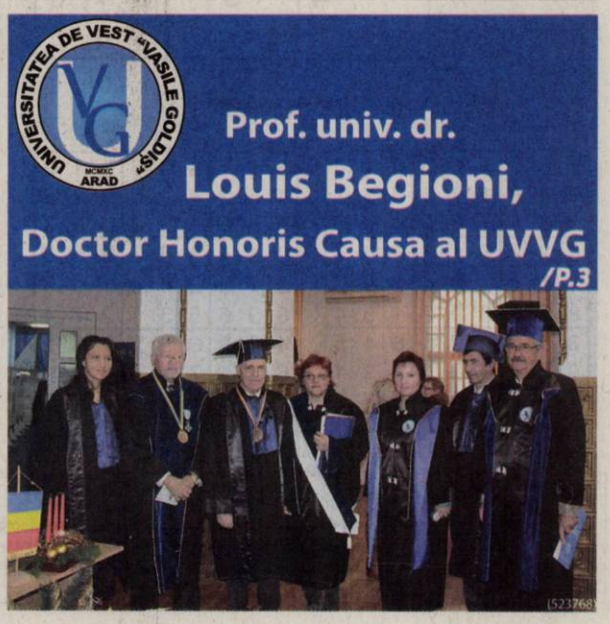

12012
9 771220 748034

Remember: 19 decembrie

1848 A încetat din viaţă romanciera Emily Brontë (n. 1818)

1860 S-a născut Ion (Giovanni) Dimitrescu, tenor de talie mondială (d. 1913)

1901 S-a născut Rudolf Hell, considerat inventatorul faxului (d. 2002)

1910 S-a născut scriitorul şi dramaturgul Jean Genet (d. 1986)

1915 S-a născut Edith Piaf celebra interpretă de şansonete (d. 1963)

1967 A murit Gheorghe Banea, prozator (n. 1891)

1968 A murit compozitorul şi folcloristul Tiberiu Brediceanu (n. 1877)

1989 La Timişoara s-a constituit Frontul Democratic Român

1996 A murit actorul italian Marcello Mastroiani (n. 1924)

Edith Piaf FOTO:FAN

1999 A murit actorul Desmond Llewelyn

2004 A murit cântăreaţa de operă Renata Tebaldi (n. 1922)

2008 A murit actorul american Richard Mulligan (n. 1925)

2010 A murit actriţa Rodica Tapalagă (n. 1939).

Au plecat dintre noi

Hănciuţa Floriţa (1932), Laurencsik Ion (1939), Surdu Trandafir (1935), Homoki Maria (1927).

Telefoane utile

☎ INFORMAŢII TELEFONICE: 118.932; ☎ROBOT: 1958; ☎APEL UNIC DE URGENŢĂ (SALVARE, POLIŢIE; Pompieri): 112; ☎PRIMARIA MUNICIPIULUI ARAD: Program de relaţii cu publicul (camera 5) luni-vineri între orele 8-20. Tel.: 0257/284.744; tel. centrală: 0257/281.850; ☎S.C. E.ON GAZ ROMÂNIA - Sucursala Arad - Dispecerat şi intervenţie telefon:0357/403.321; ☎DERANJAMENTE CURENT ELECTRIC: 0257/929; ☎INFORMAŢII CFR: 0257/231.777;

Sudoku

ÎNCEPĂTORI

REGULI: În fiecare bloc sunt câteva cifre între 1 şi 9, stabilite dinainte. Acestea trebuie completate cu cifrele lipsă, în aşa fel încât fiecare număr să figureze o singură dată. De asemenea, cifrele de la 1 la 9 trebuie să figureze o singură dată atât pe rândurile orizontale cât şi pe coloanele verticale ale celor nouă blocuri luate împreună.

	5		8	3	1		2	
4								8
		3				1		
3	7		6		9		4	5
				8				
8	2		7		5		9	6
		9				4		
5								3
	6		3	4	8		7	

AVANSAŢI

	1				4			
4	3	8		1		2		
			2			1		
				4	1		6	7
5								9
9	7		3	8				
		5			6			
		4		5		3	7	8
			4				1	

Soluţiile jocurilor din numărul precedent:

ÎNCEPĂTORI

7	9	2	4	5	3	6	1	8
6	4	8	1	7	9	5	3	2
5	3	1	2	6	8	4	7	9
4	2	9	5	1	6	3	8	7
1	5	3	7	8	4	2	9	6
8	7	6	3	9	2	1	5	4
3	6	7	9	2	1	8	4	5
9	8	4	6	3	5	7	2	1
2	1	5	8	4	7	9	6	3

AVANSAŢI

3	4	7	8	9	6	5	1	2
1	6	2	4	7	5	9	3	8
9	8	5	1	2	3	4	6	7
2	1	4	9	6	7	8	5	3
5	7	3	2	4	8	1	9	6
8	9	6	5	3	1	2	7	4
4	3	9	6	5	2	7	8	1
6	5	1	7	8	4	3	2	9
7	2	8	3	1	9	6	4	5

UNDE MERGEM în Arad

Cinema

CINEMATOGRAFUL „DACIA"

- O afacere regală (Danemarca, Suedia, Cehia, Germania), orele 16:00, 18:00, 20:00.

CINEMA CITY ATRIUM

- Anna Karenina, orele 14:00, 16:40, 19:10, 21:40
- Atlasul norilor, 15:50, 20:10
- Aventurile lui Sammy 2 -3D, ora 13:10
- Categoria grea în acţiune, orele 19:30, 22:10
- Cinci eroi de legendă -3D dublat, orele 14:00, 16:00
- Cinci eroi de legendă -3D subtitrat, ora 18:00
- Detectivul Alex Cross, 22:00
- Dincolo de întuneric, ora 17:30
- Ho Ho Ho 2: O loterie de familie, orele 13:00, 15:10, 17:20
- Hobbitul: O călătorie neaşteptată 3D, orele 14:30, 15:40, 17:45, 19:00, 21:00, 22:20
- Hoţul de cuvinte, orele 14:10, 16:20, 19:50, 21:50
- În căutarea lui Nemo, ora 14:50
- Jaf contra cronometru, orele 18:30, 20:30, 22:30
- Mereu în offside, orele 13:30, 15:40, 17:50, 20:00
- Omul cu pumni de fier, orele 13:40, 19:20, 21:20
- Ralph Strică-Tot 3D, ora 15:20
- Saga Amurg: Zori de zi - Partea a 2-a, orele 17:10, 19:40
- Skyfall: Coordonata 007, 21:40.

TEATRU

- **„OPERA – GALLERIA"**, de Sedianszky Nora - PREMIERA. Regie, adaptare, decor, coregrafie:Andrea Ladanyi - Ungaria; Muzica: Borlai Gergo - Ungaria; Costume: Lakatos Mark - Ungaria; Concept video: Banki Akos - Ungaria; Light design – Lucian Moga (Vineri, 21 decembrie, ora 19, sala mare).

Pieţe şi târguri

Azi este zi de piaţă la Pâncota, Beliu, Buteni, Şiclău, Macea, Vânători, Pecica, Şiria şi zi de târg la Beliu şi Buteni.

Mâine, joi, este zi de târg săptămânal la Curtici, Sebiş, Cermei, Săvârşin, Secusigiu, Zerind.

Sănătate

- **NOU! Policlinica Dr.Turcin,** Str. Eftimie Murgu nr. 67, pune la dispoziţia dvs. Serviciul de cardiologie dotat cu aparatură de ultimă generaţie, consultaţii în contract cu CSAS, EKG computerizat, ecografie cardiacă la cele mai avantajoase preţuri; de dermatologie, oftalmologie şi ORL.

Tel:0257/285510, www.policlinica-turcin.ro

Horoscop

BERBECUL (III.21.-IV.20.)
Dimineaţa aflaţi că trebuie să renunţaţi la o călătorie în interes personal, ceea ce vă nemulţumeşte. Vă sfătuim să treceţi cu calm peste acest moment. S-ar putea să intraţi în legătură cu o persoană importantă.

TAURUL (IV.21.-V.20.)
Aveţi posibilitatea să vă apropiaţi mai mult de persoana iubită. Dacă se iveşte ocazia să plecaţi într-o excursie, vă recomandăm să nu ezitaţi. Sunteţi original, iar cei din jur vă primesc bine ideile.

GEMENII (V.21.-VI.21.)
În cursul dimineţii, primiţi un cadou de care vă bucuraţi foarte mult. De asemenea, s-ar putea ca un grup de prieteni să vă invite la o petrecere. Aveţi o capacitate de comunicare deosebită.

RACUL (VI.22.-VII.22.)
Puteţi să vă asumaţi noi responsabilităţi sau să începeţi o activitate nouă. Este o zi favorabilă activităţilor artistice. Seriozitatea şi farmecul personal vă fac să străluciţi în societate.

LEUL (VII.23.-VIII.23.)
Deşi sunteţi foarte preocupat cu probleme personale, vă sfătuim să luaţi o mică pauză. Acordaţi mai multă atenţie relaţiilor sentimentale! Vă sfătuim să amânaţi schimbările planificate pentru azi.

FECIOARA (VIII.24.-IX.23.)
Sunt şanse mari să se petreacă schimbări importante, care vă vor oferi mari satisfacţii. Aveţi succes pe plan artistic şi social datorită personalităţii puternice şi activităţii intelectuale susţinute.

BALANŢA (IX.24.-X.23.)
Deşi aveţi multe probleme de rezolvat,vă sfătuim să vă menajaţi sănătatea. Încercaţi să vă odihniţi mai mult! În casă, aveţi ocazia să faceţi schimbări importante, care vă vor îmbunătăţi viaţa sentimentală.

SCORPIONUL (X.24.-XI.22.)
Aveţi mari şanse să vă împliniţi speranţele şi visele. Dimineaţa puteţi începe o activitate artistică. De asemenea, s-ar putea să plecaţi într-o călătorie care vă va aduce satisfacţii neaşteptate.

SĂGETĂTORUL (XI.23.-XII.21.)
Este o zi bună pentru studiu, mai ales în domeniul artistic, pentru călătorii şi comunicare. Traversaţi o perioadă dificilă pe plan financiar, dar perseverenţa şi optimismul vă ajută să o depăşiţi mai uşor.

CAPRICORNUL (XII.22.-I.20.)
S-ar putea ca înclinaţiile artistice şi dorinţa de a studia mai mult o să vă aducă mari satisfacţii, însă riscaţi să vă îndepărtaţi de prieteni. Pe plan profesional, rezultatele favorabile vă stimulează.

VĂRSĂTORUL (I.21.-II.20.)
Traversaţi o perioadă favorabilă din toate punctele de vedere şi vă simţiţi înstare să depăşiţi orice dificultate. Aveţi ocazia să vă afirmaţi talentul artistic şi puteţi să culegeţi laude din partea rudelor.

PEŞTII (II.21.-III.20.)
Aveţi ocazia să străluciţi în societate. Vă puteţi afirma pe plan artistic şi intelectual. Faceţi cunoştinţă cu o persoană mai în vârstă, care vă poate ajuta mult, mai ales pe plan creativ.

„Jurnal arădean" vă ascultă

Între orele 11-13, la telefonul 0257-280943, redactorul nostru vă stă la dispoziţie.

ARAD. Domnul **D.M.**, din Arad, vrea să se alăture celor care şi în urmă cu câteva săptămâni au sesizat faptul că lucrările excelente din zona Spitalului Judeţean sunt umbrite de lăsarea de izbelişte a unei porţiuni de trotuar din zona Centrului Sanguin.

„Bine că au lucrat excelent, iar zona Spitalului Judeţean arată acum mult mai bine decât înainte. Dar nu înţeleg cum nici acum, după mai multe sesizări, câteva şi la dumneavoastră în ziar, nu s-a reglementat acea porţiunne de 20 de metri, care duce spre strada Abatorului. Acum, pe vreme rea, arată foarte urât acolo, e noroi şi apa băltеşte, pe alocuri" - spune, supărat, cititorul nostru.

Doamna **Iolanda Sbârcea**, din Arad, nu înţelege cum acum, pe timp de iarnă, „fetele vesele" mai stau la agăţat şi Poliţia nu-şi face treaba.

„Zona UTA este recunoscută pentru faptul că trecătorii sunt ademeniţi, chiar agăţaţi de prostituatele care stau în preajma magazinului Magic. De ce, oare, organele abilitate nu le saltă, căci posibilităţi sunt în fiecare seară. Nu se poate să ne facă de râs oraşul astfel de femei uşoare" - ne relatează doamna Sbârcea. **JA – L.S.**

Curs valutar

DENUMIREA VALUTEI	BNR	BCR		BRD		Intesa Sanpaolo Bank		Banca Românească		MKB Nextbank		Alpha Bank		Banca Comercială Feroviară		Casa de schimb LUXOR	
		C	V	C	V	C	V	C	V	C	V	C	V	C	V	C	V
Euro	4,46	4,39	4,52	4,39	4,54	4,42	4,50	4,44	4,50	4,43	4,52	4,45	4,49	4,42	4,52	4,51	4,56
Dolar SUA	3,38	3,32	3,46	3,32	3,46	3,35	3,43	3,37	3,42	3,34	3,45	3,36	3,42	3,32	3,45	3,47	3,54
Forint	0,0154	0,0149	0,0161	0,0144	0,0161	0,0145	0,0165	-	-	0,0149	0,0162	-	-	-	-	0,0159	0,0162
Gram aur	185																

Vremea

Miercuri, 19 decembrie

www.aradon.ro

-2° LA ORA 6 — temperaturile se vor situa între -2 şi -1 grade. Vântul va sufla cu 10 km/h dinspre NNE.

2° LA ORA 18 — temperaturile se vor situa între 1 şi 2 grade. Vântul va sufla cu 3 km/h dinspre N.

Ziua precedentă

Arad	-2 - 3	Umiditate:	100%
Lipova	-2 - 3	Presiune:	982 mb
Chişineu- Criş	-2 - 3	Precipitaţii:	20%
Săvârşin	-4 - 2	Vânt:	8,5 km/h
Sebiş	-4 - 2	Direcţie vânt:	NNV

Soarele

Răsare: 08:14
Apune: 16:51

Azi

Temperaturile se vor situa între -1 şi 2 grade. Vântul va sufla cu 3 - 10 km/h, dinspre NNE.

FAZELE LUNII

13.12. | 20.12. | 28.12. | 5. 01.

MIERCURI	JOI	VINERI	SÂMBĂTĂ
-1° 2°	-3° 1°	0° 2°	-1° 3°
înnorat	parţial înnorat	înnorat	soare printre nori

Calendar

Biserica ortodoxă: Sf. Mc. Bonifatie; Sf. Ier. Grichentie; Sf. Mc. Trifon; Cuv. Aglaia (Post)
Biserica greco-catolică: Sf. m. Bonifaciu
Biserica romano-catolică: Fer. Urban al V-lea, pp. R.

Prognoză pentru trei zile

Temperaturile minime vor fi cuprinse între -3 şi -1 grade, iar cele maxime între 1 şi 3 grade.

Temp.minime: -3/-1 °C
Temp.maxime: 1 - 3 °C.

JURNAL ARĂDEAN
B-dul Revoluţiei nr. 62, Arad
BRAT Auditat de BRAT
Reclamaţii difuzare: 0257/212.032

Director editor: Mircea Ţişcă (8427)
Secretariat: 0257.281802 (centrala), fax - 0257.212.012
Şef departament difuzare: Carmen Csordas
Marea publicitate: 0257.280904; Mica publicitate: 0257.210775
Tiparul executat la: Tipografia Inform Media Debrecen

Redactor şef: Adriana Barbu (8416) Responsabil de număr: Leo Sfâra
Secretar general de redacţie: Gabriela Groza (8423); Departamente: Eveniment: Simona Buturu, Monica Ardelean (8405), Alin Gherasim (8417), Ioana Costaş (8414); Politic: Simion Todoca (8434); Economic: Andreea Pintea (8415); Cultură, Învăţământ: Vasile Filip (8421); Social: Diana Duţu (8413); Sport: Daniel Scridon (8424), Leo Sfâra (8422), Dan Lazăr (8406).
Tehnoredactare: Ghizela Şerban (8409), Daniel Munteanu (8411).
REDACŢIE: tel. 0257.281802 (centrala); fax 0257.212.012, 0257.228.592; e-mail:redactia.jurnalaradean@informmedia. ro, adevaruldearad@informmedia.ro, publicitate.jurnalaradean@informmedia.ro, publicitate.adevarul@informmedia.ro

Pariază pe artificii la Revelionul popular

David&Six Martini vor cânta în centrul Aradului de Revelion, Primăria mizând mai mult pe focurile de artificii.

ARAD. Fără vedete internaționale sau naționale, ci pur și simplu un revelion popular în adevăratul sens al cuvântului. Aceasta este oferta Primăriei Arad pentru arădenii care își doresc să-și petreacă cumpăna dintre ani în fața Palatului Administrativ. La Revelionul popular din acest an sunt invitați să cânte, pentru arădeni, clujenii de la David&Six Martini, dar în deschiderea acestui eveniment pe scena din fața Primăriei Arad vor urca și câteva trupe locale. Doar că nu acesta este asul pe care Primăria crede că îl are în mânecă, ci focurile de artificii, reprezentanții Municipalității spunând că mizează pe interesul arădenilor pentru jocurile de artificii de la miezul nopții și că se așteaptă la o prezență de câteva mii de persoane la petrecerea în aer liber.

„Din tradiție, arădenii vor ni în Piața Revoluției atât pentru concert, cât și pentru jocurile de artificii, care vor fi la fel de frumoase ca în anii trecuți", a afirmat Corina Drăghici, purtătorul de cuvânt al Primăriei Arad.

Conform programului stabilit de Primăria Arad, în Piața Revoluției vor concerta, de la ora 21.00, trupele arădene, urmând ca cei de la Six Martini să urce pe scenă în jurul orei 23.00. Unii dintre arădeni ar putea fi familiarizați cu membrii trupei clujene, în condițiile în care aceasta a fost prezentă, în vară, la Festivalul clătitelor de la Moneasa. Repertoriul clujenilor de la Six Martini cuprinde genuri precum pop, dance, latino, R&B, soft rock, disco, world music, funk, alternative, dar și muzică românească.

Primarul municipiului Arad, Gheorghe Falcă și alți oficiali locali sunt așteptați să urce pe scenă după evoluția artiștilor, pentru a le transmite arădenilor urări la miezul nopții.

Sume pentru Revelion

Primăria Arad a alocat 50.000 lei pentru manifestările dedicate Sărbătorilor de iarnă, adică pentru Ziua Națională a României, evenimentele gândite pentru Moș Nicolae, Târgul de Iarnă, Gala Sportului Arădean și Revelionul Popular.

Platoul din fața Primăriei, locul tradițional al revelionului popular FOTO:JA

REVELION 2013 All inclusiv
la Restaurantul ONIX
doar 150 lei/pers
meniu gustos; bautura la discretie
muzica asigurata de Aurel Ungur cu formatia
Rezervari 0744320321
2013
H (510460)

Durere? Hemoroizi?
Tratament modern fără operatie!
Tratamentul RBL + Infrared Coagulation
considerat cel mai eficient
pe plan mondial.
10% reducere la tratament pentru pensonari
Colonoscopie și Ecografie Abdominală
Gratuite în cadrul tratamentului!
Varice?Ulcer Varicos?
Răni deschise?Picior Diabetic?
Tratament revoluționar prin
Terapia Hidroactivă - tehnologie germană!
Dermato-Venerologie
- Depistarea cancerului cu Dermatoscopul Digital
- Tratament pentru acnee și psoriazis (PUVA-UVA)
- Tratament împotriva căderii părului - Crioterapie
- Depistarea alergiilor prin PATCH-TESTARE
- Boli Venerice - Depistare și Tratament
- Eliminarea aluniţelor, negilor prin Radiofrecvenţă
Arad:
0257 213 888
LaurusMedical clinics
www.laurusmedical.ro
(385388)

Îngropaţi de Primărie

An de an, Primăria Municipiului îngroapă arădenii care nu sunt identificaţi sau care nu au nici un aparţinător.

Locul unde toți ajung indiferent dacă sunt îngropați de familie sau de către primărie FOTO:JA

ARAD. Anul acesta la Arad, Primăria a îngropat peste 20 de arădeni. Un bilanț care nu diferă foarte mult de la un an la altul. Cei care nu au nici un aparținător intră automat în grija autorității locale. „Anul acesta au fost 22 de persoane pentru care înmormântarea a fost asigurată de către Primărie. Șase dintre aceste persoane nu au putut fi identificate. Costurile de înhumare se ridică la peste 1.000 lei", precizează Corina Drăghici, purtătorul de cuvânt al Primăriei Arad.

Interesanți pentru o zi

De cele mai multe ori cei care descoperă cadavrele anunță la 112 poliția. Indiferent dacă e vorba de oameni ai străzii sau de cei descoperiți în vreun apartament, echipa de polițiști vine la fața locului pentru a face cercetări. „Polițiștii se deplasează la fața locului pentru a face verificări legate de posibilele cauze ale morții, iar cadavrul este trimis la Institutul medico legal pentru autopsie. În momentul în care există suspiciuni legate de cauza decesului se continuă cercetările", a punctat purtătorul de cuvânt al IPJ Arad, Ovidiu Liber.

De asemenea, se fac verificări în baza de date a persoanelor dispărute și neidentificate. Atunci când totul indică o moarte naturală, cadavrul rămâne pe seama autorității locale care trebuie să facă toate demersurile pentru a-l îngropa.

Și totuși cele mai triste cazuri nu sunt ale acestor oameni care din diferite motive trăiesc siguri, ci cele ale celor care, deși au aparținători, sunt la fel de singuri și sfârșesc prin a fi descoperiți la câteva zile după deces de către vecini. **JA-M.A.**

Au făcut vâlvă

Au fost câteva cazuri care au făcut vâlvă la vremea lor și care aveau același subiect: oameni morți găsiți în casă după câteva zile, vecinii sesizându-se după miros. Nimeni nu le-a deschis ușa vreme de trei sau patru zile și apoi au tăbărât în casa lor pentru a vedea grozăvia pe care au povestit-o tuturor.

Vot cu cardul de sănătate

ARAD. Reprezentantul Patronatului medicilor de familie în Consiliul Local Civic, Adrian Dărăbanțiu, este de părere că la următoarele alegeri s-ar putea folosi cardurile de sănătate, de care vor beneficia toți cetățenii României care împlinesc vârsta de 18 ani. „Cipul cardului de sănătate are o capacitate de memorare foarte mare. Nu văd de ce nu s-ar putea instala cititoare de card în secțiile de votare și să se voteze cu cardul de sănătate. Pe lângă faptul că s-ar face o economie substanțială, fraudarea votului ar fi practic imposibilă, iar rezultatele votării s-ar afla extrem de rapid ", a declarat Dărăbanțiu. **JA-S.T.**

Adrian Dărăbanţiu FOTO : JA

Dau banii profesorilor

ARAD. Aleșii județeni au fost chemați să voteze și au votat ieri, în unanimitate, un proiect de hotărâre care vizează decontarea transportului pentru profesorii care predau la școlile speciale. Consilierii au adoptat, la cererea executivului județean, alocarea banilor pentru două luni, respectiv octombrie și noiembrie. Sumele nu sunt foarte mari. Pe luna octombrie, Centrul Școlar pentru Educație Incluzivă Arad a solicitat suma de 4.771 de lei, iar Centrul Județean de Resurse și de Asistență Educațională Arad a cerut 848 de lei.

Pentru luna noiembrie, Liceul Tehnologic Sava Brancovici Ineu a solicitat 3.174 de lei, Centrul Județean de Resurse și de Asistență Educațională Arad 762 de lei, Centrul Școlar pentru Educație Incluzivă Arad avea de decontat 4.221 de lei, iar Liceul Special Sfânta Maria ar fi trebuit să deconteze 348 de lei. Proiectul nu a avut parte de nici o împotrivire în plenul ședinței CJA de ieri, acesta beneficiind, ca cele mai multe dintre proiectele de pe ordinea de zi, de voturi în unanimitate.

JA-A.G.

Au dat bani pentru navetă FOTO: JA

Prof. univ. dr. Louis Begioni, Doctor Honoris Causa al UVVG

Senatul Universității de Vest „Vasile Goldiș" din Arad i-a conferit, în data de 18.12.2012, în Aula „Ștefan Cicio Pop" (B-dul Revoluției nr. 94-96), în cadrul unei manifestări festive, înaltul titlu academic de Doctor Honoris Causa al Universității de Vest „Vasile Goldiș", d-lui prof. univ. dr. Louis Begioni, de la Universitatea din Roma (Italia) și Universitatea Gharles-de-Gaulle – Lille 3 (Franța).

La manifestarea de înaltă ținută academică au participat prof. univ. dr. Coralia Cotoraci, rectorul Universității de Vest „Vasile Goldiș" din Arad, prof. univ. dr. Aurel Ardelean, președintele Universității și Rector fondator al UVVG, Arhiepiscopul Timotei Seviciu, conf. univ. dr. Ștefan Gencărău, de la d'Aix-Marseille Université, (Franța), conf. univ. dr. Sorin Bașchir, președintele Senatului Universitar, prof. univ. dr. Anca Hermenean, prorector UVVG, decani, cadre didactice, studenți, masteranzi, doctoranzi, postdoctoranzi, absolvenți ai UVVG – ALUMNI.

În LAUDATIO, conf. univ. dr. Ștefan Gencărău, de la d'Aix-Marseille Université, (Franța), a precizat: „Personalitatea d-lui prof. univ. dr. Louis Begioni se remarcă prin aceea că face parte dintr-un grup de romaniști francezi și italieni, care dovedesc o disponibilitate aparte de a pătrunde în intimitatea limbii și culturii române…".

Prof. univ. dr. Coralia Cotoraci, rectorul Universității de Vest „Vasile Goldiș" a subliniat faptul că Senatul Universității de Vest „Vasile Goldiș" din Arad a hotărât în unanimitate să acorde titlul de DOCTOR HONORIS CAUSA d-lui prof. univ. dr. Louis Begioni în semn de înaltă prețuire a întregii activități științifice și culturale dedicate studierii limbilor romanice și promovării limbii române în spațiul lingvistic european.

Prof. univ. dr. Louis Begioni a mulțumit conducerii și Senatului UVVG pentru distincția acordată: „Mă simt cu atât mai onorat cu cât am o mare stimă față de calitatea învățământului și cercetării desfășurate în Universitățile românești și, în special, în Universitatea de Vest „Vasile Goldiș" din Arad, cu care colaborez deja de câțiva ani. Universitatea de Vest „Vasile Goldiș" se află la cel mai înalt nivel în numeroase discipline, în special în domeniul științelor umaniste și al lingvisticii, care constituie aria mea de specialitate. Acest titlu de *Doctor Honoris Causa* va marca o consolidare a colaborării mele cu UVVG, și puteți fi siguri că voi face tot ce-mi stă în putință pentru a țese noi legături între cele două Universități la care predau: în Franța – Universitatea Charles de Gaulle, Lille3, și în Italia - Universitatea Tor Vergata din Roma, însă și cu alte Universități din aceste două țări, în domeniul cercetării, pentru implementarea de proiecte de cooperare interuniversitară".

Prof. univ. dr. Aurel Ardelean, președintele și Rector fondator al UVVG, a subliniat că prof. univ. dr. Louis Begioni este un apropiat colaborator al Universității de Vest „Vasile Goldiș" din Arad. „Este redactor-șef adjunct al revistei „Studii de Știință și Cultură" editată de Universitatea de Vest „Vasile Goldiș" din Arad în parteneriat cu Départementul de Roumain d'Aix-Marseille Université, France și d'Aix-Marseille Université, France. Domnia sa, în calitate de director - adjunct al editurii CIRRMI de l'Université Paris 3 - Sorbonne Nouvelle a contribuit la realizarea parteneriatului editorial cu Editura „Vasile Goldiș" University Press Arad. Prin publicațiile pe care le conduce, prin editura universității din Paris, una dintre cele mai renumite edituri din Europa, a reușit să publice în limba română mai multe materiale și lucrări științifice. Începând de astăzi, (n.n ieri) a intrat în corpul academic al comunității noastre. Suntem convinși că derularea viitoarelor proiecte pe care le avem împreună cu domnia sa, cu cele două universități, vor putea prinde contur, astfel încât să realizăm o integrare a Universității de Vest „Vasile Goldiș" în structurile academice ale învățământului superior european".

Biroul de presă al UVVG
Daniel Albu

(523770)

Crăciun în Munţii Bihor

Întâlnirea participanţilor va avea loc în piaţa Gării Arad, cu 30 de minute înainte de ora plecării.

În excursie la Valea Iadei FOTO: FAN

ARAD. Sub genericul „Veniţi cu Noi", iubitorii de drumeţie sunt invitaţi în perioada 22-28 decembrie 2012 la o excursie de Crăciun în Munţii Bihor - Vlădeasa, unde se vor vedea izvorul Minunilor, biserica din staţiune, drumul „Promenada Generalului", Valea Iadei, cascadele Vălul Miresei (20 m), Săritoarea Ieduţului (15 m), Moara Dracului (25 m, aflată la 1283 m altitudine), vf. Poieni (1627 m).

Plecarea va fi sâmbătă, 22 decembrie, ora 8.00, cu microbuzul din piaţa Gării Arad până în staţiunea montană Stâna de Vale, iar întoarcerea va avea loc în seara zilei de 28 decembrie. Cheltuieli de transport: 100 lei. Cazarea (6 nopţi) se va face în tabăra „Gaudeamus" şi costă între 270 şi 300 lei (preţ în care se include obligatoriu micul dejun şi cina). La înscriere se poate opta pentru meniu fără carne. Sunt considerate înscrise persoanele care depun un avans de 100 lei la unul din conducătorii de grup, Liptai Ronald (tel. 0357-426.120 doar seara) şi Şandru Lucian (tel. 0746-190.993). În tabără este curent electric, încălzire centrală, baie la fiecare cameră, sală de mese, club. **JA-G.G.**

Echipament obligatoriu şi cadouri

Din echipamentul obligatoriu: rucsac, rucsac de tură, hanorac de vânt, bocanci de iarnă, parazăpezi, căciuliţă tricotată, mănuşi cu un deget, ciorapi de lână şi bumbac, pelerină, îmbrăcăminte călduroasă, lanternă, un băţ de schi cu rozetă, bidon pentru apă, şlapi. Participanţii sunt rugaţi să aducă un mic cadou pe care Moş Crăciun îl va oferi excursioniştilor prin tragere la sorţi. Seara se vor organiza videoproiecţii şi discotecă.

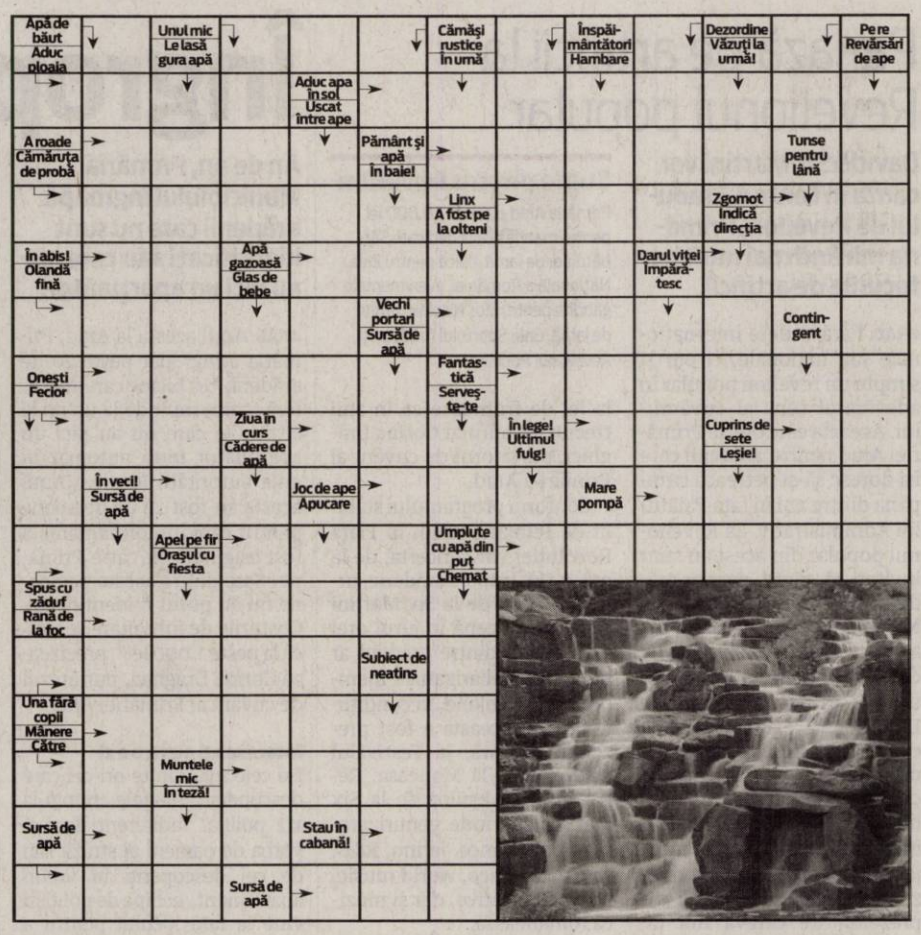

Întreruperi de curent

Joi, 20 decembrie 2012. În judeţ, h 9-17: Pâncota(p), Seleuş(p); **h 9-18:** Sebiş(p).

ARAD ONLINE
www.aradon.ro

Soluţia integramei din numărul precedent

C ■ PUF ■ C ■ B ■ C ■ SOBA ■ PROMETEU ■ MENI ■ FLACARI ■ BANANA ■ IU ■ NET ■ NG ■ CHIBRIT ■ A ■ UDARE ■ ZA ■ TOP ■ ALINTA ■ TASAT ■ AD ■ ODA ■ OU ■ AUR ■ ES ■ IUBIRE ■ NE ■ STOLURI ■ CAMIN ■ RAU ■ IL ■ NARAV ■ A ■ GE ■ AA ■ RE ■ OPRI ■ RAMASA ■ SES ■ IED

Comenzi taxi

TAXI ALFA 945; 22.88.88; 25.25.26; 0723-200.301; 0745-50.60.70
TAXI ARAD 940; 0722-755.440; 0740-252.101
TAXI FAVORIT 280.000; 281.111; 0740-083.333; 0724-409.992
TAXI EUROPA 275.555; 0723-677.555; 0744-828.163
TAXI VERBIŢĂ 0726-336.969; 0741-200.300; 944

Reţeta zilei

Prăjitură Buturugă

INGREDIENTE: Pentru blat: 8 albuşuri, 15 linguri de zahar, 8 linguri de nucă măcinată,1 lingură de făina. **Crema:** 200 g unt, 200 g zahăr pudră, 2 linguri de cacao, 4 gălbenuşuri.

MOD DE PREPARARE: Pentru prăjitura Buturugă cu cremă, 8 albuşuri se bat spumă cu 15 linguri de zahăr, 8 linguri de nucă măcinată şi o lingură de făină. Se coace un blat din albuşuri şi zahăr, care apoi se rulează pe un prosop umed. Crema: 200 g unt, 200 g zahăr pudră şi 2 linguri de cacao le frecăm spumă şi adăugăm, pe rând, 4 gălbenuşuri. Desfacem blatul, îl ungem cu cremă, apoi rulăm şi ungem şi pe deasupra, iar la sfârşit, dăm ruloul prin nuca măcinată sau decorăm cu alune de pădure, sau cremă de ciocolată. **Poftă bună!**

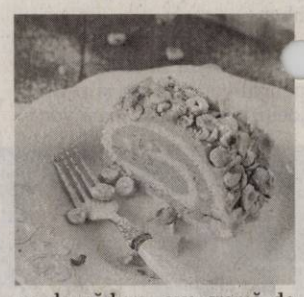

Pentru mai multe reţete intră pe www.culinar.ro

Programe TV Miercuri, 19 decembrie

TVR 1

07.00 Telejurnal. Sport, Meteo
09.10 Legendele palatului. doctorul Hur Jun (serial, Coreea, 2007) În timpul dinastiei Joseon, în Coreea, numele doctorului Hur Jun devine tot mai cunoscut. Ce anume îi aduce faima şi cine este de fapt acest om cu viaţă tumultoasă?
10.10 Aşa-i românul!
10.20 Lumea modei
10.30 Ora de business. (r)
11.20 Pe scurt despre orice
11.30 Dănutz S.R.L.
12.40 Legendele palatului. (serial, Coreea, 2007)
13.20 Legendele palatului. (serial, Coreea, 2007)
14.00 Telejurnal
14.45 Teleshopping
15.30 Oameni ca noi
16.00 Convieţuiri
17.00 Meseria, brăţară de aur
17.30 Oameni care au schimbat lumea
17.40 Legendele palatului. (serial, Coreea, 2007)
19.00 Ora de business
20.00 Telejurnal
21.00 Prim plan
22.10 Un orăşel norocos. (Dramă, Georgia, 1991) Cu: Zura Kipşidze, G. Pigodsmith. Regia Georgi Levaşov-Tumanihşvili Filmul este povestea vieţii unui bărbat născut în timpul celui de-al doilea război mondial, care a crescut sub dictatura lui Stalin şi s-a maturizat în vremea lui Brejnev.
23.50 Ora de busiess. (r)
00.40 Invincibilul. (drama, Marea Britanie, 2001) Cu: Jouko Ahola, Tim Roth, Anna Gourari. Regia Werner Hezog.
02.55 Dănutz S.R.L. – Supermarket de divertisment Partea a doua (R)
03.45 Lumea modei (R)
03.55 Sport (R)
04.10 Telejurnal. Sport, Meteo

PRO TV

07.00 Ştirile Pro Tv. Ce se întâmplă, doctore? Omul care aduce cartea
10.00 Tanar si nelinistit. (r)
11.00 In libertate. (r)
13.00 Ştirile Pro Tv
13.45 Trei băieţi isteţi. (comedie, SUA, 2005) Deşi se apropie Crăciunul, Murray Crown, proprietarul unui cazino, nu este deloc în spiritul sărbătorilor. El este foarte îngrijorat deoarece contabilul său ameninţă să anunţe FBI-ul de operaţiunile sale financiare nu tocmai legale, aşa că angajează „trei băieţi isteţi" pentru a-l reduce la tăcere. Pe drum, cei trei băieţi care de fapt nu erau prea isteţi, o întâlnesc pe Mary, o tânără însărcinată.
16.00 Tanar si nelinistit. ep 4390
17.00 Ştirile Pro Tv
17.30 Happy Hour
19.00 Ştirile Pro Tv. Sport Vremea
20.30 Tanti Florica. ep. 12
21.30 Agent fără voie. (acţiune, SUA, 2005) Un agent federal este găsit mort, iar un priceput agent sub acoperire, cunsocut sub numele de Derrick Vann, este trimis să recupereze armele furate şi să-i găsească pe cei vinovaţi de moartea colegului său. Andy Fiddler este un om obişnuit, dentist şi familist convins care este prins din greşeală în mijlocul acestei intervenţii secrete. Criminalul Kane crede că Fiddler este omul din spatele operaţiunii, iar agentul Vann profită din plin de această situaţie şi îl transformă pe ghinionistul dentist într-un pion important al urmăririi.
00.00 Fringe. ep. 17, an 4
01.00 Spitalul de dementa
03.00 Dupa 20 de ani. (r)

ANTENA 1

06.00 Observator
08.00 Neatza cu Răzvan şi Dani
10.00 Teleshopping
10.20 În gura presei cu Mircea Badea
11.15 FamiliaDa. (r)
11.50 Mireasă pentru fiul meu
13.00 Observator
14.00 Mireasă pentru fiul meu
16.00 Observator
17.00 Acces direct cu Simona Gherghe. Este o emisiune axată pe actualitatea de zi cu zi, în care „vedetele" sunt oamenii obişnuiţi, cu problemele, bucuriile, grijile lor ieşite din comun. Reporterii aduc în atenţia telespectatorilor precum şi a publicului din platou cazuri impresionante de viaţă, subiecte sociale dar şi ştiri mondene din actualitatea fierbinte a vedetelor şi personalităţilor autohtone.
19.00 Observator
20.30 Te pui cu blondele ? cu Dan Negru Dan Negru, însoţit de o armată de femei superbe, e hotărât să demonstreze că aparenţele pot fi înşelătoare.
22.30 Un Show Păcătos cu Dan Capatos
01.00 Observator. (r)
02.00 Fetele vesele din Texas. (comedie, SUA 1982) Regia: Collin Higgins. Cu: Burt Reynolds, Charles Duning, Dolly Parton, Dom DeLuise Seriful Ed Earl isi viziteaza adesea iubita, patroana unui vechi bordel. De aceea, cand un reporter de la un post de televiziune local declanseaza o campanie de inchidere a localului, seriful incearca sa-si ajute prietena.
03.30 Observator special. (r)
04.00 Acces direct (r)

HBO

06.00 Pumni de oţel. Acţiune, SUA, 2011. Regia: Shawn Levy. Cu: Hugh Jackman, Evangeline Lilly, Dakota Goyo
08.05 Arborele vieţii. Dramă, SUA, 2011. Regia: Terrence Malick.
10.20 Thor. Acţiune, SUA, 2011. Regia: Kenneth Branagh.
12.15 Charlie St Cloud. Dramă, SUA, 2010. Regia: Burr Steers. Cu: Zac Efron, Amanda Crew, Kim Basinger, Ray Liotta, Donal Logue
13.55 Profesorul trăsnit. Comedie, SUA, 1996. Regia: Tom Shadyac.
15.30 Închiderea unei fabrici. Documentar, SUA, 2009. Regia: Steven Bognar, Julia Reichert.
16.10 Liga feminină de baseball. Dramă, SUA, 1992. Regia: Penny Marshall.
18.15 Lumea pierdută. Aventuri, SUA, 2009. Regia: Brad Silberling.
20.00 În derivă. II, Ep. 28
20.30 În derivă. II, Ep. 33
21.00 A naibii dragoste! Comedie, SUA, 2011. Regia: Glenn Ficarra, John Requa. Cu: Steve Carell, Ryan Gosling, Julianne Moore, Emma Stone, Marisa Tomei
22.55 În derivă - II, Ep. 33
23.25 Activitate paranormală 3. Horror, SUA, 2011. Regia: Ariel Schulman, Henry Joost. Cu: Lauren Bittner, Christopher Smith
00.50 Lista clienţilor. Dramă, SUA, 2010. Regia: Eric Laneuville. Cu: Jennifer Love Hewitt, Teddy Sears, Sonja Bennett, Lynda Boyd, Chelah Horsdal
02.20 Ostatici. Thriller, SUA, 2011. Regia: Joel Schumacher. Cu: Nicolas Cage, Nicole Kidman

TVR 2

9.00 Piersic Show **10.05** Comisarul Montalbano **12.00** Poveste fără sfârşit **12.55** Minutul Lumiere **13.00** Jocuri şi viaţa **13.30** Universul Celibidache **14.35** Împreună în Europa **15.50** Pastila de sănătate **16.00** Poveştile lumii **16.30** Dincolo de graniţele cunoaşterii **16.50** Capodopere din Galeria de Artă Modernă Românească **16.55** Minutul Lumiere **17.00** Piersic Show **18.00** Telejurnal **19.00** Poveste fără sfârşit **20.10** Comisarul Montalbano: Urme pe nisip **22.00** Ora de ştiri **23.00** Concursul şi Festivalul Internaţional de Canto "Hariclea Darclée"-2012 **24.00** Unora le place...

AXN

07:00 Merlin Cu: Colin Morgan, Bradley James **07:55** Mesaje de dincolo Cu: Jennifer Love Hewitt, David Conrad **08:50** Stăpânul fiarelor Cu: Daniel Goddard, Jackson Raine, Steven Grives **09:45** Îngerul păzitor **10:40** Sue Thomas **11:35** Stăpânul fiarelor **12:30** Merlin **13:25** Mesaje de dincolo **14:20** CSI: New York - Criminaliştii **15:15** Sue Thomas **16:10** Îngerul păzitor **17:05** Stăpânul fiarelor **18:00** Mesaje de dincolo **19:00** Merlin **20:00** CSI: New York - Criminaliştii **21:00** NCIS **22:00** NCIS **23:00** NCIS: Los Angeles **00:00** Sherlock Holmes şi Dr. Watson

ANTENA 3

6.00 Ştirile dimineţii cu Nadina Câmpean şi Marius Ioniţă **10.00** Previziunile zilei cu Sabina Iosub si Niels Schnecker **11.00** Se întâmplă în România cu Maria Coman **12.00** Ştiri **13.00** Se întâmplă în România cu Maria Coman **14.00** Ştiri **15.00** Esenţial cu Mihaela Bârzilă **17.00** 100 de minute cu Alessandra Stoicescu **18.45** La ordinea zilei cu Dana Grecu şi Radu Tudor **20.30** Subiectiv cu Răzvan Dumitrescu **21.30** Sinteza zilei cu Mihai Gâdea **23.15** În gura presei cu Mircea Badea **0.00** Ştiri **1.00** Ştiri

PRIMA TV

07:00 Schimb de mame **08:00** Iubiri secrete **09:00** Teleshopping **09:30** Detectivul Partea I Detectivul Sergent Malcolm Ainslie, un preot catolic transformat în investigator al poliţiei, este de acord să asculte confesiunea unui criminal în serie, ce urmează să fie executat în câteva ore. **11:30** Teleshoping **12:00** VIPO **12:30** Galileo **13:30** Flash Gordon **15:00** NCIS: Ancheta militara **16:00** Cireasa de pe tort **17:00** Trasnitii **18:00** Focus 18 **19:00** Focus Sport **19:30** Iubiri secrete **20:30** Cronica Carcotasilor **22:15** Trasnitii **23:15** Focus Monden **23:45** NCIS: Ancheta militara

CINEMAX

07:00 Atingeri tăcute **08:35** Marchizul **10:05** Petrecerea din grădină **11:20** Copie conformă **13:15** Magazinul **14:45** Dorfman (Comedie, SUA, 2011) **16:15** Croitoreasa (Dramă, Marea Britanie, 1988) **17:45** Marchizul (Comedie, Franţa, 2011) **19:15** Criză conjugală (Comedie, Marea Britanie, 1993) **21:00** După 18 ani (Comedie, Italia, 2010) **22:50** Cina în familie (Scurtmetraj, Suedia, 2012) Regia: Stefan Constantinescu. Cu: Fanny Risberg, Michael Jansson, Fanny Garanger **23:05** Omoară-mă, te rog! (Comedie, Franţa, 2010) Regia: Olias Barco

B1

06.00 Hercule Poirot **08.00** Anatomia lui Grey **09.00** Soţia perfectă **10.00** Hercule Poirot **12.00** Anatomia lui Grey **13.00** Neveste disperate **14.00** Soţia perfectă **15.00** Noelle (Drama 2007) Un preot catolic trimis să închidă bisericuţa locală soseşte într-un sat înainte de Crăciun, dar vizita nu decurge conform planurilor lui. **17.00** Hercule Poirot **19.00** Anatomia lui Grey **20.00** Neveste disperate **21.00** Soţii de militari **23.00** Invitaţie cu bucluc **00.40** Prinţul şi dansatoarea (Comedy, USA 1957) regia: Laurence Olivier

ACASĂ

06:30 Povestiri adevarate **07:30** Teleshopping **08:00** Reteta de acasa **08:15** Dragoste si lupta **09:15** Teleshopping **09:45** Dragoste la indigo **10:45** Refugiul **11:45** Teleshopping **12:15** Abisul pasiunii **13:45** Teleshopping **14:15** Demon si inger **15:15** Reteta de acasa **15:30** Stapana **16:30** Povesţiri adevărate (emisiune cu povesţi reale despre viaţă, prezentată de Ioana Maria Moldovan si Dan Cruceru) **17:30** Dragoste si lupta **18:30** Dragoste la indigo **19:30** Refugiul **20:30** Abisul pasiunii Cu: Angelique Boyer **22:00** Cancan TV **00:30** Poveştiri adevărate **01:30** Demon si inger (r)

PRO CINEMA

09:00 Acasa in bucatarie **10:30** Happy Hour **12:30** Redacţia **14:15** Zoom in 10 **14:30** Promotor **15:00** Alibi din dragoste **17:00** La Bloc **18:00** MASH **19:00** La Bloc **20:00** Disparuti fara urma, sezonul 7 **20:55** MASH **22:00** Secretul vecinilor Regie: Andrew C. Erin Cu: Emma Caulfield, Michael Hogan, David James Elliott Un cuplu căsătorit se mută într un cartier nou, care la prima vedere, pare extrem de liniştit şi lipsit de evenimente. **00:00** Cobra 11 in alerta **01:00** Disparuti fara urma **01:45** Secretul vecinilor **03:15** Redactia **04:15** Lumea Pro Cinema

DIVA

06.00 Hercule Poirot **08.00** Anatomia lui Grey **09.00** Soţia perfectă **10.00** Hercule Poirot **12.00** Anatomia lui Grey **13.00** Neveste disperate **14.00** Soţia perfectă **15.00** Scrisori către Moş Crăciun (Comedy, USA 2010) **17.00** Hercule Poirot **19.00** Anatomia lui Grey **20.00** Neveste disperate **21.00** Invitaţie cu bucluc (Comedy 2008) O elevă de liceu e încântată când cel mai popular băiat din şcoală o invită la o petrecere, dar fiindcă e pedepsită, nu are voie să iasă din casă. **23.00** Prinţul şi dansatoarea

ANTENA 2

07:45 La tinta **08:00** Teleshoping **08:15** Telefonul de la miezul noptii **10:00** Incepe Bahmu **11:15** Rai da'buni **12:45** Teleshopping **13:15** La tinta **13:30** Agentul VIP (reluare) **15:30** Incepe Bahmu (emisiune realizata de Adriana Bahmuteanu) **16:45** Teleshopping **17:00** Trăieste sănătos (emisiune realizată de Simona Bălănescu) **18:30** Show time (emisiune realizata de Radu Buzaianu) **19:15** Xtra Factor (reality show) **19:30** Răi da' buni (emisiune realizată de Mihai Morar) **20:55** La tinta (filler informativ) **21:10** Agentul VIP **23:00** Telefonul de la miezul noptii **00:30** Show time (reluare)

RTL KLUB

06:40 Top Shop **07:05** Desene animate **08:40** Ştiri **09:00** Reflector **09:10** Bună dimineaţa! **09:50** 112 (s) **10:50** Top Shop **12:30** Astro Show **13:35** Trendmania **14:05** Focus **14:45** Tipi (s) **15:10** Galvolgyi Show **16:25** Iubire păcătoasă (s) **17:20** Marichuy (s) **17:55** Rivali (s) **18:15** În umbra suspiciunii (s) **19:30** Ştiri **20:10** Codul. Quiz-show **21:05** Focus

REDACŢIA NU ŞI ASUMĂ RESPONSABILITATEA PENTRU EVENTUALELE SCHIMBĂRI

DISCOVERY

08:00 Cum se fabrică ? **09:00** Tehnici esenţiale de supravieţuire **10:00** O pradă mortală **11:00** Curse **12:00** Maşini pe alese **13:00** Secundele dinaintea dezastrului **14:00** Vânătorii de mituri **15:00** Ştiinţa exploziilor **16:00** Top Gear **17:00** Tehnici esenţiale de supravieţuire **19:00** Cum se fabrică ? **20:00** Curiosity: Există un univers paralel ? **22:00** Corpuri străine în corpul uman **23:00** Supereroii lui Stan Lee **00:00** Competiţia supraoamenilor **01:00** Top Gear **02:00** Curiosity: Putem prezice erupţiile vulcanice ?

Sanevit, pe agenda guvernului

A fost aprobat un memorandum privind eficientizarea activităţii de producţie a fabricii de seringi.

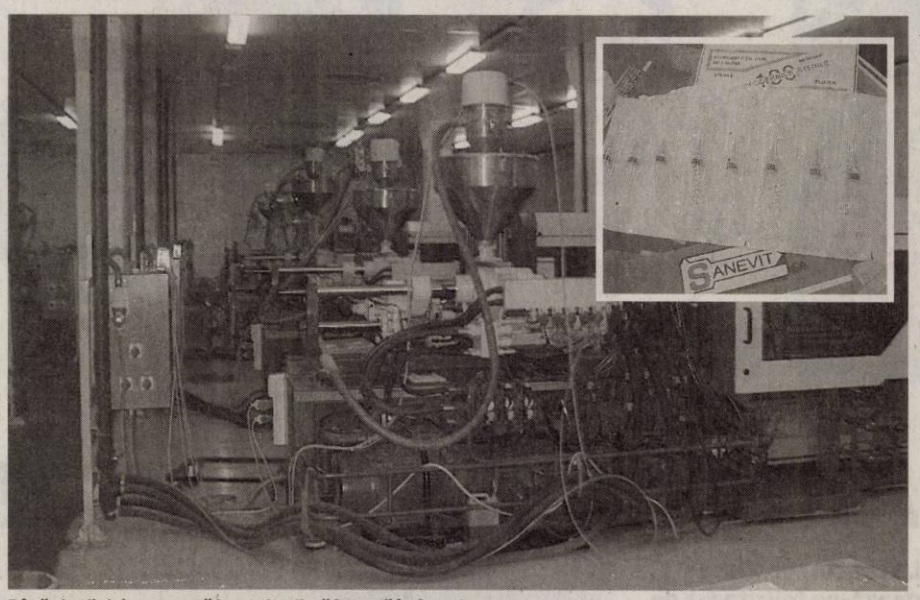

Până şi utilajele aşteaptă investitorii, să le pună în funcţiune FOTO: D.D.

ARAD. „Sanevit" a fost luată, în sfârşit, în serios de guvern. Printre cele 45 de puncte aflate pe agenda de lucru a şedinţei de ieri a guvernului s-a aflat şi un memorandum cu tema „Eficientizarea activităţii de producţie a fabricii de seringi şi ace de unică folosinţă SC Sanevit 2003 SA Arad". Aprobarea acestui memorandum de către guvern era aşteptată de mult timp, deci faptul că s-a şi produs este îmbucurător. Cu ce efecte?

În esenţă, s-a stabilit să se declanşeze, în regim de urgenţă, procesul de privatizare majoritară sau integrală a societăţii. Se are în vedere şi privatizarea „Sanevit" prin majorare de capital social cu aport de capital privat atras, fie de la investitori strategici, fie prin mecanisme ale pieţei de capital. O altă variantă o constituie privatizarea societăţii printr-o metodă combinată (vânzarea directă a unui pachet minoritar de acţiuni şi majorarea de capital social, plus emiterea de noi acţiuni în favoarea investitorului strategic). Alte opţiuni ar fi constituirea unei asocieri în participaţiune/societate mixtă sau atragera unor surse financiare externe, prin credite bancare.

Guvernul a aprobat constituirea unui grup de lucru interministerial (Ministerele Economiei, Sănătăţii, Muncii şi OPSPI) pentru analizarea posibilităţilor de relansare a activităţii „Sanevit", pentru propunerea de soluţii de privatizare şi pentru discuţii cu potenţiali investitori. **JA-D.D.**

Investitor

Este ştiut, există un investitor care şi-a exprimat, încă din 2009, intenţia de a cumpăra fabrica, de a menţine obiectul de activitate, de a-l dezvolta şi de a-l diversifica.

COMENTARIU

Simion Todoca

Prinde orbul, scoate-i ochii

Celebra zicală românească se potriveşte mănuşă raportului Comisiei de la Veneţia, cerut de către Ponta, realizat de către raportorii speciali după referendum şi dat publicităţii, conform înţelegerii, după alegerile parlamentare. După lecturarea lui, PDL-iştii au ales pasajele pe care le pot folosi ca argument că în iulie a fost o tentativă de lovitură de stat, în timp ce Victor Ponta s-a împăunat cu cele care par să confirme zicalele USL despre regimul Băsescu.

„Seria de măsuri adoptate de Guvern şi Parlament în iulie într-o succesiune rapidă, care au condus la schimbarea din funcţie a Avocatului Poporului, preşedinţilor celor două Camere ale Parlamentului, limitarea competenţelor Curţii Constituţionale, schimbarea procedurilor privind referendumul de suspendare a preşedintelui şi suspendarea propriu-zisă a acestuia, luate individual dar şi ca întreg, sunt problematice din punct de vedere constituţional şi al statului de drept ", se arată într-unul din pasajele raportului. Nu spune deloc că a vrut cineva să dea lovitură de stat, dar nici că a fost bine ce s-a făcut.

> Concluzia Comisiei: unele principii ale statului de drept nu au fost respectate pentru că ele... nu există

O studiere de la capăt la coadă a raportului scoate în evidenţă ideea clară că onor Comisia de la Veneţia nu acuză pe nimeni, nu dă dreptate niciuneia dintre părţi, însă spune la modul explicit că în România nu există reglementări clare pe baza cărora să se poată judeca în conformitate cu principiile statului de drept. Care vasăzică, au fost încălcate nişte reguli ce sunt sublime, dar lipsesc cu desăvârşire. Adică, USL are dreptate să schimbe Constituţia şi anumite legi ţinând de statul de drept şi democraţie. Ce ne facem, însă, dacă, să vezi nimereala dracului, toate schimbările vor folosi doar noii puteri, care poate profita la maximum de încrederea uriaşă de care se bucură de moment ca să pună sub botul prostimii tot ce îi convine ? Că PDL a schimbat legile după bunul plac al său şi al lui Băsescu, este altă gâscă-n altă traistă, dar dacă noii tartori fac şi mai dihai, putem spune că am schimbat pe dracul cu mama dracului. Puşchea pe limbă, scuipă-n sân, fă cruce mare, că dracu-i bătrân!

simion.todoca@informmedia.ro

Takaks cu calendarul 2013 FOTO: D.D.

Aradul, în calendarul Mihai Takacs

Artistul plastic Mihai Takacs , la al 13-lea calendar cu peisaje citadine din Arad.

ARAD. Mihai Takacs, un maestru al peisajului citadin, a editat, zilele acestea, al 13 calendar cu imagini din Arad. Ideea de a oferi un calendar mai special, pentru gusturi mai rafinate, i-a venit artistului în anul 1997. „Am pornit cu gândul că imaginea oraşului reprezintă ceva deosebit atât pentru arădeni, cât şi pentru cei care ne vizitează şi pot duce cu ei ceva din farmecul arhitecturii de patrimoniu din Arad", ne mărturisea Mihai Takacs.

Din motive obiective, în câţiva ani, calendarul nu a apărut. Aşa se face că acum, calendarul pe 2013 este doar la numărul 13.

Dar, dacă însumăm lucrările cuprinse în calendarele scoase până în prezent, Mihai Takacs ne-a oferit aproape 150 de tablouri cu peisaje citadine. Sunt străzi, pieţe, Aradul privit de sus, biserici, clădiri emblematice, toate văzute prin ochii artistului plastic.

Calendarul 2013 cuprinde 12 peisaje citadine din pieţe (Reconcilierii, Primăriei, Enescu), străzi şi clădiri de patrimoniu.

„Aşa cum am mai spus şi altă dată, mă bucur că lucrările mele pot să ajungă, pe această cale, şi în casele oamenilor simpli pe bani puţini. Este cea mai mare răsplată pentru efortul meu de a face aceste calendare. Aş mai menţiona că apariţia lor se datorează şi insistenţei prietenilor, îndeosebi a fotografului Mădălin Marianuţ şi contabilei Diana Purcărete, care m-au convins să merg mai departe". **JA-V.F.**

UDMR Arad, salvată de „clopoţel"

Neintrarea la guvernare a UDMR facilitează continuarea colaborării organizaţiei arădene cu PDL.

ARAD. Liderii arădeni ai USL au afirmat în repetate rânduri că vor face presiuni ca organizaţia locală a UDMR să nu mai asigure majoritatea PDL (MCL) în Consiliul Local Municipal şi Consiliul Judeţean. Lucru pe care filiala l-a făcut în ciuda „recomandărilor" conducerii centrale şi în virtutea unei strânse şi îndelungate colaborări PDL-UDMR Arad, care l-a „eternizat" pe actualul preşedinte al uniunii arădene, Bognar Levente, în funcţii executive ca subprefect şi viceprimar, funcţie pe care o deţine şi acum.

Intrarea la guvernare a UDMR ar fi creat, evident, mari presiuni asupra organizaţiei, la care este greu de crezut că aceasta ar fi putut rezista. În atari condiţii, anunţul făcut luni seara de către Victor Ponta, silit de către liberali şi o parte a PSD-iştilor să renunţe la cooptarea UDMR, a produs un profund oftat de uşurare la Arad. Iar consilierii judeţeni ai UDMR Arad au putut, fără frică, a doua zi, să susţină PDL la alegerea noului vicepreşedinte al CJA. Şi, evident, vor continua să asigure majoritatea PDL în Consiliul Local Municipal. Altfel spus, necazul lui Kelemen Hunor se compensează prin faptul că este dublu benefic la Arad, odată pentru UDMR Arad şi odată pentru PDL Arad. **JA-S.T.**

Nu au spus adio, rămân împreună FOTO: S.T.

Investiţie în inteligenţă

O investiţie a UAV de peste 30.000 de euro anual va permite accesul profesorilor în biblioteca virtuală.

Conducerea Universităţii „Aurel Vlaicu" sprijină cercetarea ştiinţifică FOTO:JA

ARAD. Cercetătorii universităţii arădene de stat vor avea acces la informaţii de ultimă oră pe diferite domenii de cercetare. Totul după ce proiectul promovat de ANELIS PLUS şi susţinut de către Autoritatea Naţională pentru Cercetare Ştiinţifică va fi implementat. Universitatea „Aurel Vlaicu" este membru fondator al Asociaţiei Universităţilor, Institutelor de Cercetare-Dezvoltare şi Bibliotecilor Centrale Universitare din România „ANELIS PLUS". O asociaţie care îşi propune „să promoveze cunoaşterea şi să susţină implementarea politicilor educaţionale şi de cercetare prin achiziţia de resurse electronice de informare ştiinţifică destinate învăţământului şi cercetării", a detaliat prof. univ. dr. Florentina Muntean, prorectorul UAV şi reprezentant al universităţii în cadrul ANELIS.

Buget propriu

Suma pe care UAV trebuie să o investească în fiecare an în acest proiect se ridică la aproximativ 30 000 euro şi provine în totalitate din fondurile proprii ale universităţii de stat. „Este o investiţie în resursele electronice de informare şi documentare pe care o facem pentru ca cercetătorii din cadrul universităţii noastre să poată accesa informaţiile de ultimă oră din cercetarea europeană. Doar aşa se poate face performanţă", susţine prof. univ. dr. Lizica Mihuţ, preşedintele UAV.

> Cercetătorii din cadrul universităţii noastre vor putea accesa informaţiile de ultimă oră din cercetarea europeană
> LIZICA MIHUŢ

„Toate demersurile Universităţii «Aurel Vlaicu» din Arad sunt o dovadă clară a importanţei pe care universitatea o acordă documentării ştiinţifice ca element esenţial în asigurarea unor condiţii normale pentru organizarea şi desfăşurarea activităţii de cercetare ştiinţifică", a punctat prof. univ. dr. Ramona Lile, rectorul UAV. **JA-M.A.**

Sprijin de la ANCS

Bugetul proiectului se constituie din contribuţia ANCS, în valoare de maxim 120 milioane de lei, şi cofinanţarea din partea Asociaţiei care trebuie să contribuie cu o sumă suplimentară, în cuantum de cel puţin 20% din valoarea totală a proiectului.

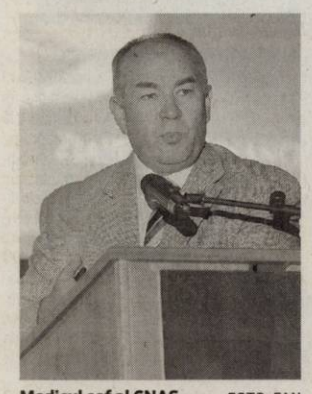

Medicul şef al CNAS FOTO: FAN

Cardul, lansat în premieră

ARAD. Astăzi, la Arad, se lansează, oficial, Cardul Naţional de Asigurări Sociale de Sănătate. La eveniment este prezent însuşi medicul şef al Casei Naţionale de Asigurări de Sănătate (CNAS), dr. Marius Filip. Reamintim, Aradul este singurul judeţ din ţară în care se realizează „testarea funcţionalităţilor cardului naţional - componenta informatică".

Cu ocazia lansării, se va prezenta pe larg proiectul informatic al CNAS (care include şi cardul de asigurat), stadiul actual al implementării acestui proiect, precum şi activităţile ce trebuie întreprinse în viitor. Pe agenda evenimentului este programată şi activarea primului card de sănătate al unui asigurat. Reprezentaţia „live" va fi operată de unul din cei 16 medici de familie arădeni implicaţi în experiment. **JA-D.D.**

JURNAL ARĂDEAN

Don Andreea, premiul I

II. Burai Ionuţ, premiul II

III. Groza Sara Maria, premiul III

Mascas Voicu, Sebiş

Nădăşan Carmen, Andrei Şaguna

Moisi Melania, Vărşand

Am primit sute de felicitări

La concursul „Desenează-ne felicitarea de Crăciun!", organizat de „Jurnal arădean".

Juriul a avut o misiune grea FOTO: A.B.

ARAD. Ziarul nostru organizează, de mai mulți ani, la marile praznice creștine, concursuri de desene pentru micii noștri cititori. Și de această dată, în apropierea praznicului Nașterii Domnului, i-am invitat pe toți copiii din județ să ne trimită felicitări. Le-am cerut ca, pe măsura talentului lor, să așternă, pe o coală de desen, o ilustrație cu această temă, cât mai plină de semnificații...

Și, din câte ne-a dat seama, mulți copii sunt talentați. Dovadă este faptul că am primit - pentru concursul „Desenează-ne felicitarea de Crăciun:" - peste două sute de lucrări de la copii din grădinițe și școli din toate colțurile județului, ba chiar și din Germania - de la Katharina Ana Klopf, elevă în clasa a V-a la Colegiul „Helene Lange" din Rendsburg.

Așa se face că sarcina juriului - format din jurnaliști ai redacției noastre - a fost destul de dificilă. În aprecierea lucrărilor s-a ținut seama de idei, realizare artistică dar și de originalitate (să se vadă creația copilului). În cele din urmă s-au ales: Premiul I - Don Andreea, clasa a IV-a A, Liceul Tehnologic „Ion Creangă" Curtici; Premiul II - Burai Ionuț, clasa a II-a C, Școala Gimnazială „Caius Iacob" Arad; Premiul III - Groza Sara Maria, clasa a VII-a, Școala Gimnazială „Aron Cotruș".

Alături de desenele premiate, publicăm în pagina de față câteva dintre cele mai frumoase cu regretul că spațiul nu ne permite să le prezentăm pe toate (pentru că toți copiii o meritau). **JA-V.F.**

Premiere

Pentru efortul lor, câștigătorii vor primi premii care vor consta în cadouri de la Moș. Pentru aceasta, ocupanții primelor trei locuri sunt invitați joi, 20 decembrie, ora 11, la sediul redacției „Jurnal arădean" (Bulevardul Revoluției, nr. 62).

Buftea Loredana, Şiria

Luca Eduard, Arad

Agheorghesei Filip, Arad

Tipei Albert, Arad

Botizan Daniel, Curtici

Toboşaru Lorena, Arad

Rojdas Darius, Vărşand

Şiclovan Darius, Arad

Duminică Alexandru, Grăniceri

Şoaită Georgiana, Arad

Pavel Andrei, Arad

Dumitrean Bianca, Covăsânț

FMI vine în ianuarie

BUCUREŞTI. O nouă misiune a Fondului Monetar Internațional, Comisiei Europene și Băncii Mondiale va ajunge în România în jurul datei de 10 ianuarie, pentru a discuta cu Guvernul inclusiv despre proiectul de buget pe anul viitor, a declarat, marți, premierul Victor Ponta.

Potrivit calendarului gândit de USL, proiectul de buget pentru anul viitor va fi prezentat în această săptămână și va fi dezbătut de Parlament în luna ianuarie, după ce va fi discutat cu Fondul Monetar Internațional, Comisia Europeană și Banca Mondială.

Ministrul Finanțelor, Florin Georgescu, a declarat, în luna septembrie, că bugetul pentru anul viitor va fi prezentat la 15 zile după instalarea noului guvern, derogarea față de termenul legal, 15 octombrie, fiind convenită cu cele trei instituții financiare internaționale.

SURSA: MEDIAFAX

Acorduri semnate cu SUA

BUCUREŞTI. România și SUA au semnat, ieri, încă trei documente bilaterale privind implementarea scutului antirachetă, secretarul de stat în MAE, Bogdan Aurescu, reiterând că ambele țări au ca obiectiv comun operaționalizarea în 2015 a componentei de la Deveselu.

Cele trei noi documente bilaterale semnate marți sunt necesare pentru continuarea punerii în aplicare a Acordului bilateral privind cooperarea în domeniul apărării antirachetă, încheiat la Washington în septembrie 2011.

„Este vorba despre două noi Aranjamente de Implementare, unul privind datele referitoare la militarii, membrii de familie și contractorii forțelor SUA, iar al doilea privind schimburile de date, precum și de un amendament la un Aranjament de Implementare deja în vigoare, privind comunicațiile. Ele se adaugă celor cinci Aranjamente de Implementare semnate în luna iunie", precizează un comunicat MAE.

SURSA:MEDIAFAX

Bogdan Aurescu FOTO: FAN

Donații din campanie

BUCUREŞTI. Valoarea totală a donațiilor primite de USL în campania electorală pentru parlamentare se ridică la peste 15,5 milioane de lei, în timp ce donațiile primite de partidele din ARD se situează la peste 7,7 milioane de lei, conform datelor centralizate de Autoritatea Electorală Permanentă (AEP). AEP precizează, într-un comunicat că, în campania electorală, valoarea totală a donațiilor primite și declarate de competitorii electorali a fost de 28.734.439 lei, din care 3.258.194 lei de la persoane juridice și 25.476.245 lei de la persoane fizice. **SURSA:MEDIAFAX**

Sugestii de la Veneția

BUCUREŞTI. Comisia de la Veneția apreciază, în opinia privind România, că evenimentele din vară au arătat că o coabitare între președinte și premier nu poate fi ușor susținută de cadrul constituțional, iar reforma Constituției trebuie să clarifice competențele celor doi, în principal privind politica externă. Comisia prezintă în raportul său și o serie de recomandări privind modificarea Constituției, făcând referire și la procedura de suspendare a președintelui. „Procedura de suspendare a președintelui face confuzie între responsabilitatea politică și cea juridică" **SURSA: MEDIAFAX**

Vrea să fie șef la PNL

BUCUREŞTI. Noul deputat PNL Gigi Becali a declarat, ieri, pe holurile Parlamentului, că ținta sa este ca el să fie președintele PNL, iar Crin Antonescu președintele țării, arătând că atunci când Antonescu va pleca la Cotroceni partidul nu trebuie să rămână pe mâna lui Tăriceanu, pentru că se alege praful.

„Cu timpul voi urca câte o treaptă, câte o treaptă, până când... Ținta mea este Antonescu președinte, eu președinte PNL. În 2014 semnez eu, eu fac guverne, eu fac... Asta este ținta mea", a spus Becali.

El a spus că Antonescu trebuie să îi spună și să îl roage să aibă grijă de partid.

Becali a spus că, dacă în timp nu va primi funcția de vicepreședinte PNL, el nu va rămâne simplu membru. El a mai precizat că este singurul om din Parlament cu dublă funcție - deputat național și europarlamentar.

SURSA: MEDIAFAX

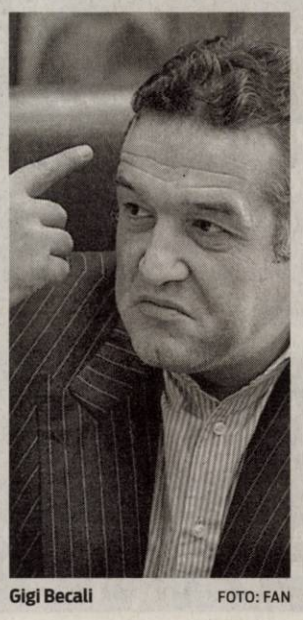

Gigi Becali FOTO: FAN

Previziuni

Anul viitor ar putea aduce scăderi abrupte ale prețurilor petrolului și aurului, creșterea costurilor de finanțare ale Spaniei până la niveluri alarmante, aprecierea puternică a francului elvețian și yenului japonez, precum și naționalizarea marilor producători de electronice din Japonia. Toate acestea se regăsesc în calendarul de „previziuni scandaloase" pentru 2013 pregătit de Saxo Bank.

Economistul șef al băncii daneze, Steen Jakobsen, notează că previziunile nu reprezintă estimările pentru scenarii de bază luate în calcul, însă ar putea fi mai relevante pentru investitori deoarece întotdeauna trebuie cunoscute posibilitățile „în cel mai rău caz". FOTO: EPA

Nu se angajează niciun om

Ponta către miniștri: Aveți ocazia să îi trimiteți la muncă pe oamenii angajați ca sinecură politică

BUCUREŞTI. Premierul Ponta a transmis miniștrilor că au ocazia ca, prin restructurarea Guvernului în vederea stabilirii unei noi configurații, să constate care dintre instituțiile actuale au prea mulți funcționari angajați în ultimii ani ca o „sinecură politică" și nu fac nimic, pentru a se despărți de aceștia

„Vor fi restructurări, reîmpărțiri ale portofoliilor, dar nu se sporește numărul de angajați nici măcar cu un singur om, dimpotrivă: aveți ocazia, prin aceste restructurări, acolo unde sunt oameni prea mulți, care nu fac nimic și au fost angajați în ultimii ani doar ca o sinecură politică, să le mulțumiți și să îi trimiteți la muncă. Nu se angajează niciun om, nu primiți niciun leu în plus la fondul de salarii", a spus Ponta miniștrilor, în ședința de guvern.

Premierul a asigurat de mai multe ori că noua configurație a Guvernului nu va presupune creșterea numărului de personal și de buget în structurile centrale.

Victor Ponta a declarat, ieri, că în noul Cabinet vor fi 24 de miniștri, menționând că dintre aceștia sunt mai mulți miniștri delegați, plus vicepremierul. Premierul a precizat că negocierile cu Chevron, al doilea mare grup petrolier din SUA, privind explorarea și explotarea gazelor va reprezenta o zonă de interes pentru viitorul Guvern, adăugând că cel care are cel mai mult de pierdut dacă România scoate gaze de șist este Gazprom.

Chevron deține în România un perimetru de explorare/exploatare a gazelor la Bârlad și trei perimetre în județul Constanța. **SURSA: MEDIAFAX**

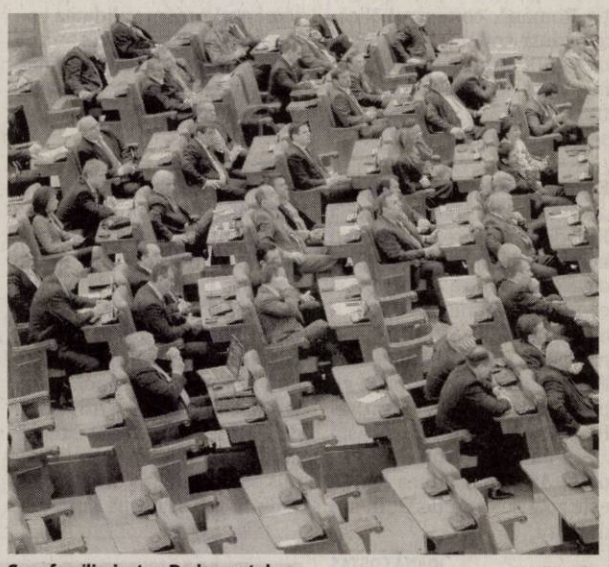

S-au familiarizat cu Parlamentul FOTO: EPA

Și-au preluat mandatele

BUCUREŞTI. Noii senatori au venit, ieri, la Parlament, pentru a se familiariza cu sălile, a se fotografia pentru legitimații, a-și prelua telefoanele mobile, unii dintre ei făcând glume despre cât de fotogenici sunt și expunându-și fie prioritățile legislative, fie nepriceperea legată de procesul legislativ.

Întâmpinați la intrarea principală a Senatului de către personalul tehnic, noii senatori fost conduși în sălile grupurilor parlamentare pentru a se familiariza cu locul în care își vor desfășura activitatea în următorii patru ani.

Senatorii au fost îndrumați ulterior către centrul de primire, aflat în foaierul sălii de plen, unde au primit Constituția, Regulamentul Senatului, Statutul senatorilor și deputaților, Regulamentul ședințelor comune, procedura de validare a mandatelor senatorilor aleși, informații generale privind activitatea senatorilor, ghidul de completare a declarațiilor de avere, ghidul pentru incompatibilități și conflict de interese, un repertoar telefonic al Senatului, informații referitoare la drepturile financiare, condiții și facilități și alte servicii, procedura legislativă, Organizații parlamentare internaționale, Monitorul Oficial - și unde și-au depus declarațiile de avere și de interese.Noii deputați au fost luni la Parlament pentru formalitățile de preluare a mandatului. Noul Legislativ este convocat astăzi în prima ședință **SURSA: MEDIAFAX**

Guvern: structură și nominalizări

Structura viitorului Cabinet și nominalizările pe portofolii negociate până acum, conform unor surse din USL, arată astfel:

Premier - Victor Ponta

Vicepremieri - Gabriel Oprea - fără portofoliu (coordonează Apărarea și Internele)

- Liviu Dragnea - portofoliul Administrației și Dezvoltării Regionale

Daniel Chițoiu - portofoliul Finanțelor

Alianța de Centru-Stânga (PSD și UNPR) ar urma să aibă 11 ministere, pentru care, ca titulari, sunt vehiculate următoarele nume:

Buget - Liviu Voinea

Apărare - Mircea Dușa

Externe - Titus Corlățean

Energie - Constantin Niță (anterior fusese vehiculat numele lui Iulian Iancu)

Comunicații - Dan Nica

Administrație și Dezvoltare Regională - Liviu Dragnea

Fonduri Europene - Eugen Teodorovici

Educație - Ecaterina Andronescu

Mediu - Rovana Plumb

Ministru coordonator pentru proiecte de infrastructură (în SGG) - Dan Șova

Ministerul Tineretului și Sportului - Alin Petrache / Nicolae Bănicioiu

Alianța de Centru-Dreapta (PNL și PC) - 11 ministere:

Finanțe - Daniel Chițoiu

Sănătate - Eugen Nicolăescu

Cultură - Daniel Barbu

Agricultură - Daniel Constantin (PC)

Transporturi - Relu Fenechiu

Interne - Radu Stroe

Muncă - Mariana Câmpeanu

Păduri și Ape - Lucia Varga

IMM, Turism și Mediu de Afaceri - Maria Grapini (PC)

Justiție - Mona Pivniceru

Industrie și Comerț - Varujan Vosganian

Miniștri delegați - trei posturi:

Dialog Social - Liviu Pop

Relația cu Parlamentul - Mihai Voicu

Diaspora și Republica Moldova (departament care trece din SGG în MAE) - Cristian David / Ramona Mănescu

S-au împărțit pe comisii

BUCUREŞTI. PSD va primi la Camera Deputaților conducerea a șapte comisii parlamentare, PNL a cinci comisii, PDL și PPDD câte două, iar UDMR, PC și grupul minorităților naționale vor avea președinția a câte unei comisii, a anunțat, ieri, președintele Camerei, Valeriu Zgonea.

„Numeric (comisiile - n.r.) sunt împărțite conform ponderii.", a explicat Zgonea.

SURSA. MEDIAFAX

Micuţii au primit cadouri FOTO: FAN

Jandarmii, i-au „cadorisit" pe copiii din Centru

ARAD. Jandarmii arădeni au oferit daruri copiilor de la Centrul de primire minori din Arad. Cadourile au fost cumpărate de filiala Arad a Asociației „Grigore Alexandru Ghica", asociație înființată la nivelul Jandarmeriei Române, jandarmii arădeni contribuind benevol cu fonduri pentru a desfășura astfel de acțiuni. „E o tradiție ca jandarmii să-i viziteze pe cei mici și să le ofere daruri", au declarat reprezentanții IJJ Arad. **JA – I.C.**

76

de sancțiuni în valoare de 12.500 de lei și 62 de puncte de penalizare au aplicat polițiștii rutieri în urma verificărilor. De asemenea, agenții de circulație au mai reținut trei permise de conducere, precum și două certificate de înmatriculare. Totodată, agenții de ordine publică au dat 19 amenzi, au intervenit pentru aplanarea a opt conflicte și au verificat nouă sisteme de pază. **JA – I.C.**

Accidentată grav pe culoarea roşie a semaforului

ARAD. Două ilegalități și o dramă. O adolescentă în vârstă de 14 ani a fost grav rănită după ce a fost lovită de o mașină care a trecut pe culoarea roșie a semaforului. Fata traversa strada tot pe culoarea roșie a semaforului când a fost accidentată de un autoturism.

„Din primele cercetări efectuate la fața locului, polițiștii au stabilit că Miron L.,în vârstă de 58 de ani, din Arad, în timp ce a condus un autoturism Chevrolet Aveo pe Calea Aurel Vlaicu, din direcția Fortuna spre UTA, a pătruns pe culoarea roșie a semaforului electric unde a surprins și accidentat grav pe D. B., de 14 ani, din Arad. Tânăra, în calitate de pieton, s-a angajat în traversarea străzii pe culoarea roșie a semaforului electric și fără să se asigure", au declarat reprezentanții IPJ Arad. **JA – I.C.**

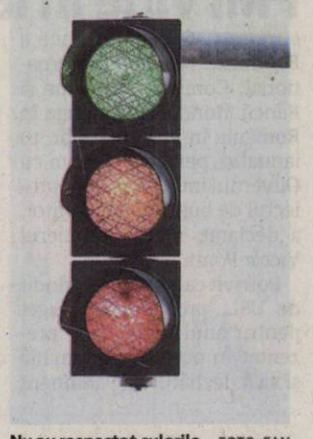

Nu au respectat culorile FOTO: FAN

Polițiștii luptă contra evaziunii fiscale FOTO: JA

Bilanţ la evaziune

Cu 69 de rechizitorii întocmite în 9 luni, polițiștii Serviciului de Investigare a Fraudelor luptă cu evaziunea.

ARAD. 69 de rechizitorii și 43.529 de lei prejudiciu recuperat în 9 luni. Bilanțul Serviciului de Investigare a Fraudelor (SIF) arată promițător pentru primele 9 luni ale lui 2012, comparativ cu aceeași perioadă a lui 2011. Atunci, polițiștii de la SIF au întocmit 26 de rechizitorii, 64 de persoane fiind învinuite, dintre acestea 4 au fost reținute sau arestate preventiv. Anul acesta, până în luna septembrie inclusiv, 9 persoane au fost reținute sau arestate preventiv, în total 41 de persoane fiind învinuite pentru diferite infracțiuni economice. Pe rolul Tribunalului Arad, în acest an, au fost 34 de dosare de evaziune fiscală, dintre acestea 20 au fost soluționate, iar 14 sunt încă pe rol. La Judecătoria Arad, în 2012, au fost soluționate 8 dosare de evaziune fiscală, în timp ce alte 6 dosare își așteaptă rezolvarea.

„Ţepe" de la angajatori

Cea mai des întâlnită metodă de a prejudicia bugetul de stat vine de la angajatori. „Țepe" de la angajatori, am putea spune. Comisarul Nicolae Jurcă, șeful Serviciului de Investigare a Fraudelor, spune că stopajul la sursă de la angajați, neînregistrarea în contabilitate sau efectuarea de operațiuni fictive pentru deducerea TVA, sunt printre cele mai des întâlnite infracțiuni economice. Stopajul la sursă înseamnă că angajatorul a reținut, dar nu a vărsat la bugetul de stat, impozitele și contribuțiile cu reținere la sursă din salarii, prejudiciind bugetul de stat. Angajații trebuie să știe că angajatorul este obligat să rețină impozitul pe salariu datorat statului de personalul acestora și să-l verse la bugetul statului.

Cel mai mare prejudiciu

990.000 de lei. Cel mai mare prejudiciu descoperit anul acesta de polițiștii SIF. Acest „tun" a fost posibil după ce în contabilitatea firmei s-au înregistrat operațiuni fictive. Șeful SIF spune că în acest caz s-a pus sechestru pe un apartament, patru autoturisme iar suspecții principali în acest caz (este vorba despre trei persoane) au primit mandate de arestare, însă, în lipsă, pentru că momentan aceștia nu au fost găsiți. Pentru că infracțiunile de evaziune fiscală sunt o prioritate pentru Poliția Română, comisarul Nicolae Jurcă spune că lucrătorii de la SIF au fiecare „pe cap" între 30 și 40 de dosare de infracțiuni economice, de la înșelăciune la delapidări.

Evaziune mai mică decât în sud

„Serviciul de Investigare a Fraudelor are rezultate mai bune în acest an comparativ cu 2011 și asta se datorează și cooperării bune pe care o avem cu DGIPI, SRI, Garda Financiară, Direcția Generală a Finanțelor Publice Arad și cu parchetele", ne-a declarat șeful SIF, Nicolae Jurcă. Acesta a mai punctat faptul că, pe județul Arad, evaziunea fiscală este mai scăzută decât în sudul țării.

IOANA COSTAŞ
ioana.costas@informmedia.ro

Contrabanda cu ţigări creşte dinspre Ungaria

În ceea ce privește contrabanda cu țigări, șeful SIF spune că „înregistrăm o scădere dinspre Serbia, Stamora-Moravița, și avem o creștere a cetățenilor maghiari care aduc țigări de contrabandă din Ungaria, de proveniență Ucraina".

Au forţat legea în Consiliul Judeţean din Arad

Ședința CJA de marți a fost una furtunoasă, cu decizii luate la limita legii și cu Opoziția părăsind sala.

ARAD. Prima decizie care pare total contrară legii s-a referit la validarea lui Valentin Covaliv în funcția de consilier județean din partea PPDD, acesta urmând să ia locul lui Ștefan Dalcă, ales și el deputat de Arad. Cu toate că documentele necesare pentru validare trebuiau să ajungă în comisia special formată în acest sens, la nivelul CJA, acest lucru a fost trecut în plan secund. Secretarul județului, Ioan Silaghi, de la sine putere, a răsfoit puțin niște hârtii aflate pe masă și a declarat răspicat faptul că Valentin Covaliv este compatibil cu funcția de consilier județean. „Chiar dacă Valentin Covaliv este al treilea pe listă, poate fi validat pentru că ceilalți trei candidați aflați înaintea lui și-au dat consimțământul pentru validarea colegului lor de partid", a anunțat Silaghi, care l-a și chemat pe noul consilier în fața pentru depunerea jurământului.

Vicepreşedinte nou

Odată cu ieșirea din sală a Opoziției, la ședință au mai participat doar aleșii Puterii, aceștia întrunind cvorumul necesar pentru continuarea votării proiectelor de hotărâri. Iar următorul proiect aflat pe listă s-a referit la alegerea unui nou vicepreședinte al CJA, după demisia lui Pistru. Cum doar PDL-iștii și PPDD-iștii au mai rămas în sală, alesul propus pentru funcția de vicepreședinte a fost (după cum era de așteptat) Adrian Țolea, fost „vice" și în mandatul trecut. Nicio surpriză la votul secret al consilierilor: din 18 voturi, toate 18 au fost pentru numirea lui Țolea în funcția de vicepreședinte.

„Alegerea unui vicepreședinte nou într-o ședință extraordinară, cum a fost cea de marți, este ilegală. Asemenea alegeri pot fi desfășurate doar în cadrul ședințelor ordinare", au anunțat reprezentanții USL. Iar președintele Nicolae Ioțcu nu a negat acest aspect. S-a rezumat doar la a declara faptul că „dacă această hotărâre nu este legală, cu siguranță Prefectura o va ataca în contencios-administrativ. Și ne vom judeca pentru a se dovedi cine are dreptate".

Continuare anostă

Ce a mai urmat în ședință a fost de-a dreptul anost. Cum în sală nu au rămas decât consilierii Puterii, toate proiectele de hotărâre au fost votate la foc automat de către mașina de vot a PDL. La un moment dat, Ioțcu a renunțat chiar să mai citească proiectele, cum se obișnuiește, și a anunțat doar numărul avut pe ordinea de zi. „Proiectul numărul 10... aprobat. Proiectul numărul 11... aprobat. Proiectul numărul 12... aprobat", au fost cuvintele președintelui CJA.

Printre hotărârile votate la foc automat se numără aprobarea drepturilor bănești pentru personalul didactic din învățământul special pentru lunile octombrie și noiembrie, modificarea inventarului patrimoniului public al județului, reevaluarea unor bunuri din patrimoniu, gratuitate pentru conductele Companiei de Apă aflate pe terenurile din zona drumurilor județene, modificarea statutului de funcții la CJA și la Spitalul Județean Arad, execuția bugetară pe trimestrul IV al anului în curs, dar și stabilirea consumului de combustibil pentru autovehiculele din parcul auto al instituției județene.

ALIN GHERASIM
alin.gherasim@informmedia.ro

Ultimele cuvinte

Fostul vicepreşedinte al CJA, Eusebiu Pistru, a ţinut să spună câteva cuvinte înainte de a părăsi funcţia pe care a ocupat-o din iunie şi până în prezent. „Vreau să le mulţumesc colegilor pentru colaborare şi să le doresc Sărbători Fericite şi multă sănătate. Vă promit că în mine veţi avea un partener pentru dezvoltarea judeţului Arad", a declarat Pistru, cel care a fost ales deputat de Arad.

Aleşii USL au părăsit sala, iar la vot au rămas doar pedeliştii FOTO: JA

Au ajuns cu cătuşe FOTO: FAN

Poliţiştii au prins trei persoane condamnate

ARAD. Polițiștii arădeni au depistat mai multe persoane care dețineau mandate de executare a pedepsei închisorii. Astfel, cei de la Serviciul de Investigații Criminale i-au depistat, pe raza municipiului, pe Felicia B., de 30 de ani, și Dănuț R., de 36 de ani, pe numele cărora Judecătoria Arad a emis mandate de executare, având de ispășit o pedeapsă de 3 ani, respectiv 4 ani de închisoare pentru infracțiunea de furt calificat. Totodată, polițiștii Serviciului de Investigații Criminale împreună cu polițiștii din cadrul Postului de Poliție Apateu l-au prins, pe raza localității Berechiu, pe Gheorghe N., de 23 de ani, pe numele căruia Judecătoria Ineu a emis un mandat de executare a pedepsei, tânărul fiind condamnat la 3 ani de închisoare pentru vătămare corporală. **JA – I.C.**

Sport

„Mă bucur că am fost aleasă sportiva numărul unu la clubul meu"

Daniela Dodean, jucătoare tenis de masă CSM Arad

40

de sportivi au fost premiaţi în cadrul Galei CS Municipal. La „sportivi consacraţi" au primit premii: Moisă Abrudan şi Marius Mascovits (volei pe plajă), Ştefania Chiriac (gimnastică ritmică), Oana Budii (natație), Marius Cenădan (tir), Adrian Dodean (tenis de masă), Cristian Faur (modelism auto) şi Adelin Kotrong (gimnastică artistică).

Dodean vrea titlul european la simplu

ARAD. Daniela Dodean, cea mai valoroasă sportivă a Aradului din ultimii şase ani, are planuri mari pentru 2013. „Obiectivul meu pentru anul viitor este cucerirea titlului european la simplu. Este un vis, care sper să se împlinească, mai ales că turneul european are loc în Austria, la clubul unde sunt eu legitimată", a declarat Daniela Dodean, sportivă care s-a operat recent la genunchi.

JA – D.L.

CS Municipal şi-a premiat valorile

Tenisul de masă domină topul CSM, Daniela Dodean şi Bernadett Balint fiind în frunte.

Un trio de aur al CSM: Dana Dodean, Bernadett Balint şi Florin Vizitiu, alături de directorul Viorel Bitang (stânga)

Viorel Bitang FOTO: JA

„Sportivii şi-au arătat valoarea"

ARAD. Conducerea CSM Arad a reuşit să organizeze la nivel înalt, în ciuda unui public redus numeric, o nouă gală a clubului. „Şi în acest an, sportivii şi antrenorii şi-au demonstrat valoarea. Cele 14 secţii ale clubului au dominat întrecerile interne, toţi sportivii clasaţi în Top 10 cucerind medalii la competiţiile internaţionale", a spus Viorel Bitang, directorul CSM. Acesta a subliniat faptul că s-au produs îmbunătăţiri la capitolul baze sportive, prin inaugurarea pistei de atletism de pe stadionul Gloria, începerea lucrărilor la sala de gimnastică şi apropiata dare în folosită a sălilor de haltere - judo. **JA- D.L.**

ARAD. Într-o atmosferă de sărbătoare, sportivii, antrenorii, oficialii de la Clubul Sportiv Municipal şi invitaţii lor, au participat, ieri, pe scena Teatrului „Ioan Slavici", la Gala CSM 2012.

Conform aşteptărilor, sportiva clubului a fost desemnată, precum în ultimii cinci ani, jucătoarea de tenis de masă Daniela Dodean, medaliată cu aur la Europenele din Danemarca şi Naţionalele de la Buzău şi participantă la Jocurile Olimpice de la Londra. Toate aceste performanţe au fost obţinute alături de constănţeanca Elizabeta Samara, cea care în vară îi va fi naşă de cununie arădencei, care va spune „Da" unui jucător de tenis de masă din Portugalia Joao Monteiro. „De fiecare dată acest premiu îmi aduce noi trăiri. Mă bucur că am fost aleasă sportiva numărul unu la clubul meu, după un an 2012 încărcat, fără vacanţă, cu accidentări", a declarat, la finalul galei, Daniela Dodean.

Pe podiumul CSM s-au clasat Bernadett Balint (tenis de masă) şi Florin Vizitiu (haltere). Balint, antrenată de Cristian Dodean, a cucerit, alături de echipa României de junioare, titlul european, a ocupat locul V la Mondiale, iar la simplu se poate lăuda cu titlul naţional la junioare. Halterofilul Vizitiu, pregătit de Adrian Jigău şi Pavel Sebeşan, este multiplu medaliat naţional, iar în competiţiile internaţionale a câştigat un argint şi un bronz la CE de cadeţi din România.

În Top 10 au mai pătruns, în ordine: Marius Copil (tenis de câmp), Lucia Mihalache (tir sportiv), Raul Rusu (atletism), Bianca Crişan (tenis de masă), Amalia Nicola (gimnastică aerobică), Beata Kaba (judo), Teodor Bilegan (haltere) şi Andrei Gag (atletism).

Festivitatea de premiere a fost onorată de primarul Gheorghe Falcă, care a lansat un apel spre părinţi să-şi îndrepte copiii spre sport şi şi-a exprimat speranţa că CS Municipal va rămâne în topul sportului românesc.

DAN LAZĂR
daniel.lazar@informmedia.ro

Ploaie de speranţe

Conducerea CSM, reprezentată de Viorel Bitang şi Vasile Păltineanu, a oferit în acest an trei categorii de premii: Top 10, consacraţi şi speranţe. La această din urmă categorie au fost evidenţiaţi: Sebastian Mat (atletism), Melisa Nunciu, Casian Codrean (ambii tir), Sebastian Călugăreanu, Adrian Lingurar (ambii haltere), echipele de gimnastică ritmică şi artistică, care au oferit aplaudate momente artistice.

Aseară, cei mai buni sportivi ai Aradului au fost premiaţi de oficialităţi FOTO: CĂLIN ANDRA

Seară festivă în sportul arădean

Primăria, Consiliul Judeţean şi Direcţia Judeţeană pentru Sport şi Tineret au organizat a VI-a ediţie a Galei Sportului Arădean

ARAD. Atmosferă destinsă, de sărbătoare, aseară, la Galleria Mall, gazda primitoare a Galei Sportului Arădean 2012, eveniment care a strâns împreună elita performerilor din sportul arădean şi cei mai reprezentativi actori din fotbalul judeţean în anul pe care îl încheiem peste câteva zile. Spiritul sfintelor sărbători de Craciun a fost însufleţit, la final, de colindele interpretate în stilu-i inconfundabil de Ştefan Hruşcă.

Dar, iată-i pe cei care au urcat pe scenă pentru a fi aplaudaţi şi a primi plachete, diplome, echipament sportiv şi premii în bani...

Primii 10 sportivi ai Aradului:1.Daniela Dodean, tenis de masă, CSM Arad; 2.Marius Petruse, gimnastică aerobică, CSU Aurel Vlaicu Arad; 3.Bernadett Balint, tenis de masă, CSM; 4.Răzvan Nicoară, haltere, CS AMEFA Arad; 5.Florin Vizitiu, haltere, CSM; 6.Amalia Nicola, gimnastică aerobică, CSM; 7-8.Laurenţiu Macarei şi Dorin Pârvan, lupte greco romane, CS Astra Arad; 9. Bianca Crişan, tenis de masă, CSM; 10.Raul Rusu, atletism, CSM.

A urmat ICIM Univ Goldiş (echipa anului); CS Municipal (clubul anului); Asociaţia Judeţeană de Fotbal Arad (asociaţia sportivă pe ramură de sport cu cea mai bogată activitate); Viorel Bitang (managerul anului); Adrian Jigău (antrenorul anului);

Ionuţ Leac, AJF Arad; Vasile Păltineanu, CSM; George Mandache, LPS (pentru întreaga carieră); Viorel Erdei, CS Atletico, Constantin Miclea, LPS; Sebastian Lucaci, LPS (descoperitori de talente); Bogdan Laza, CS AMEFA (Bursa Eugen Roman); Luca Kunszabo, LPS; Spiridon Stanciu, CS Astra; Alexandru Fărcuţiu, LPS; David Săcui, Levente Vancsik, Robert Gergelyfi şi Bogdan Laza, polo, CS AMEFA (laureaţii anului); Marius Copil, CSM; Anela Freer, Tenis Fan; Pavel Şodinca, fotbal-tenis; Sorin Trăistaru, CS Ariciu Supermoto Arad; Lucia Mihalache, CSM (premii speciale).

Superlativele AJF Arad a cuprins 23 premii, împărţite pe trei secţiuni (juniori, seniori şi arbitri). Dacă la nivel de juniori, CS Atletico a luat toate premiile posibile, la seniori, pe lista premianţilor s-au regăsit, printre alţii, Codrin Peii (Semlecana Semlac), Adrian Abrudean (CS Ineu), dar şi echipele Şoimii Pâncota, Unirea Şilindia şi UTA-Tânăra Doamnă. În fine, Ionuţ Nicoraş şi Adrian Vasile, au fost desemnaţi arbitrii anului pe plan judeţean, iar Ovidiu Haţegan a primit un premiu special. **JA-D.S.**

Nemţii au venit să vadă UTA

Luni seară, Catanzariti a luat un prim contact cu cel care vrea să cumpere UTA.

ARAD. Deşi puţini mai sperau, iar unii nici nu credeau, misteriosul investitor german s-a arătat la faţă, luni seara, la ora 22.30, având un prim contact cu preşedintele UTA-ei, Giovanni Catanzariti. A fost o întâlnire mai mult formală, de cunoaştere între părţi, în prezenţa lui Iulian Olaru, dar şi a unui translator.

A vrut să-l cunoască

„Am fost surprins, dar până la urmă m-am bucurat că am reuşit să mă întâlnesc cu investitorul german. Nu am discutat prea multe, eu chiar nu am întrebat mai nimic, deoarece neamţul a fost curios să mă cunoască mai bine. M-a întrebat cum de am ajuns la UTA, ce am făcut aici, în România, ce planuri aş fi avut dacă mai continuam şi de ce nu mai vreau să rămân la club. A vrut să cunoască o scurtă istorie a mea" - ne-a declarat Catanzariti.

Întâlnire formală

Până la urmă, întâlnirea a fost una formală. „Nu am discutat de bani, de tranzacţie. I-am spus că eu nu mai vreau să continui la UTA pentru că nu mai pot duce singur clubul în spate. Cunoaşte destul de bine intenţiile mele, altfel nu venea la Arad. Nu am alte pretenţii decât cele pe care neamţul le ştie deja, sper că tranzacţia va avea loc" - a mai spus Catanzariti.

Pasul următor

Neamţul va rămâne în Arad, câteva zile, aşa că Giovanni Catanzariti trebuie să stea pe poziţii. Chiar preşedintele UTA-ei a declarat: „Mi-au spus că sunt în oraş, mă vor căuta, dar nu ştiu când. În această seară (n.n. - aseară), până la 21.00, nu am avut niciun semnal, probabil au şi altă treabă. Sigur mă va suna domnul Olaru înainte de o întâlnire, căci au spus că ştiu unde mă gasesc, eu sunt la mine la hotel" - a spus Catanzariti. **JA – L.S.**

Giovanni Catanzariti FOTO: L.S.

LPS a câştigat „Memorialul Antrenorilor"

ARAD. Zilele trecute, la sala de lupte „Roman Codreanu" a avut loc „Memorialul Antrenorilor" la lupte greco-romane. Au fost comemoraţi, practic, toţi antrenorii care au făcut cinste luptelor arădene, dar care astăzi nu se mai află printre noi. Fără ei, luptele din oraşul nostru nu aveau continuitate, poate nu mai existau. Foşti sportivi şi antrenori de valoare, ei nu au fost uitaţi de Spiridon Stanciu, omul care s-a ocupat ca totul să fie „ca la carte".

La concurs au fost prezenţi şi fiii unora dintre cei mai importanţi antrenori arădeni: Mircea Corodan, Dinu Blidar, Romică Codreanu, care au sprijinit - şi ei - organizarea turneului.

Au participat echipe de copii şi cadeţi, de la LPS Arad (antrenori Spiridon Stanciu, Ioan Coste şi Ovidiu Burghelea), din Timişoara, Lugoj şi Caransebeş. Câştigătoare a fost echipa arădeană, care a avut nu mai puţin de opt locuri I: Adelin Tomescu (32 kg.), Alex. Nichita (36 kg.) şi Bogdan Botaş (85 kg.) - la copii; Mihai Lupu (32 kg.), Mihai Neamciuc (40 kg.), Alex. Julean (45 kg.), Alex. Petrovici (56 kg.) şi Silviu Stoica (60 kg.) - la cadeţi.

Ocupanţii primelor trei locuri au primit premii, diplome şi medalii. A fost ultima competiţie pentru luptele arădene, în acest an.

JA – L.S.

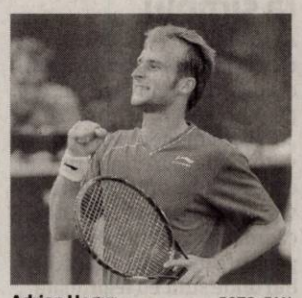
Adrian Ungur FOTO: FAN

Porumb contează pe Adrian Ungur

TENIS. Căpitanul nejucător de Cupa Davis al echipei României, Ciprian Porumb, a anunțat că tenismanul Adrian Ungur a confirmat oficial că va veni la meciul cu Danemarca.

„Tenismanul Adrian Ungur (27 de ani, locul 99 ATP) a confirmat oficial prezența sa în echipa de Cupa Davis a României pentru meciul cu Danemarca. Acesta i se alătură lui Victor Hănescu (31 de ani, locul 62 ATP), care, la rândul său, și-a anunțat prezența la Cluj", se arată în comunicatul semnat de Ciprian Porumb.

Partida dintre România și Danemarca este programată la Cluj, în perioada 1-3 februarie 2013 și contează pentru primul tur al Grupei I Euro-Africane. **SURSA: MEDIAFAX**

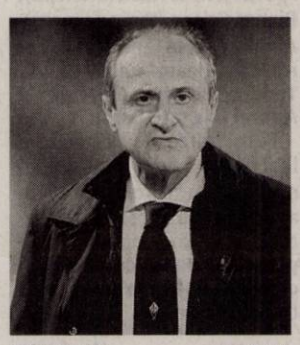
Delio Rossi FOTO: FAN

Delio Rossi în locul lui Ferrara

FOTBAL. Antrenorul Delio Rossi a fost numit la conducerea tehnică a echipei Sampdoria Genova, de la care a fost demis Ciro Ferrara, a anunțat clubul din Serie A, pe site-ul oficial.

Ferrara a fost demis, luni, de la Sampdoria Genova, după înfrângerea din partida cu formația Catania, scor 1-3.

Odată cu Ferrara au plecat și directorul sportiv Pasquale Sensibile și coordonatorul tehnic Domenico Teti.

Delio Rossi, în vârstă de 52 de ani, a antrenat ultima dată echipa Fiorentina. El a câștigat Cupa Italiei în 2009, cu formația Lazio Roma.

SURSA: MEDIAFAX

Curățenie la Cerno More Varna

FOTBAL. Conducerea clubului Cerno More Varna a decis să renunțe la serviciile tehnicianului Adalbert Zafirov și la șapte fotbaliști după o serie de rezultate proaste ce au dus la eliminarea din Cupă și la clasarea pe locul 10 în campionatul bulgar.

Cerno More Varna a reziliat contractele portarilor Petar Dencev și Plamen Kolev, fundașului Martin Decev, mijlocașilor Ivelin Ianev, Stamen Angelov și Hristian Popov și atacantului Doncho Atanasov.

Conducerea tehnică a formației bulgare a fost preluată de Georgi Ivanov, care a semnat un contract pe doi ani.

Zafirov se afla la conducerea tehnică a echipei Cerno More din luna septembrie.

SURSA: MEDIAFAX

Pițurcă vrea șase puncte

Pițurcă nu crede că Steaua și CFR Cluj pot avansa prea mult în Europa League.

Victor Pițurcă a vorbit despre fotbalul românesc FOTO: EPA

FOTBAL. Selecționerul Victor Pițurcă susține că jucătorii echipei naționale sunt foarte motivați pentru a ajunge la turneul final al Cupei Mondiale din 2014. "În fotbalul românesc valorile au dispărut de ceva timp, dar a apărut această nouă generație, din care am închegat această echipă națională, iar rezultatele sunt peste ceea ce mă așteptam eu. Să preiei o echipă în derivă, cu valori puține, cu jucători care nu mai puteau să joace la acest nivel și să obții rezultatele astea într-un timp relativ scurt, este o performanță. Sper ca echipa națională să crească valoric, iar la anul să avem rezultate și mai bune. Norocul nostru a fost că am obținut rezultate cu această echipă. Obiectivul meu e calificarea la CE-2016, dar facem tot posibilul să ajungem la turneul din Brazilia, ceea ce ar fi o mare performanță. Avem posibilitatea să ne batem cu orice echipă din lume. În momentul de față este un grup foarte unit care își dorește performanțe, să ajungă la mondialul din Brazilia. Pentru ei ar fi o performanță fantastică pentru a ajunge acolo. Păcat de jocul cu Olanda pierdut acasă. Dacă era măcar un punct obținut, eram la egalitate de puncte și speram la locul 1", a subliniat Pițurcă.

Pentru meciurile din luna martie cu Ungaria și Olanda, Victor Pițurcă a spus că s-ar mulțumi cu două victorii identice, scor 1-0. „M-ar mulțumi să batem cu 1-0 în Ungaria și 1-0 în Olanda. Atunci aș fi cel mai fericit dacă am câștiga șase puncte, pentru că am fi la egalitate cu Olanda și după aia să plecăm la luptă, dar tot ei ar avea un avantaj", a precizat Pițurcă.

Nu vrea echipe mai puține

Pițurcă a afirmat că nu i-ar conveni reducerea numărului de echipe din prima ligă. „Nu prea îmi convine modificarea sistemului competițional, pentru că mie îmi convine să fie cât mai multe echipe. Părerea mea e că în prima ligă trebuie să rămână echipe care să-și permită salariile, pentru că este inadmisibil ca jucătorii să le primească după trei luni. E inadmisibil să ai în regulament că trebuie să treacă două luni, apoi comisii. E o lege ambiguă care nu duce la nimic bun. Trebuie respectat la sânge absolut tot. Trebuie chemate cluburile și să se ia niște măsuri, de care să se țină cont", a subliniat Pițurcă.

Victor Pițurcă nu le dă mari șanse echipelor Steaua și CFR Cluj pentru o calificare în fazele avansate ale Ligii Europa. „Echipele pe care le vor întâlni vor fi mult mai puternice, pentru că este o diferență foarte mare între o echipă care investește 100 de milioane în transferuri și Steaua care investește cinci sau șase milioane. CFR a făcut investiții, dar nu în jucători de top, ci de valoare medie din campionatul Portugaliei", a adăugat Pițurcă, la emisiunea Versus de la GSP TV. **SURSA: MEDIAFAX**

Antrenor nou la Boca Juniors

FOTBAL. Tehnicianul Carlos Bianchi a fost numit în funcția de antrenor principal al echipei Boca Juniors, a anunțat Daniel Angelici, președintele clubului argentinian.

"Carlos Bianchi a acceptat propunerea clubului și este noul antrenor al formației Boca Juniors", a postat Angelici pe Twitter. Bianchi, în vârstă de 63 de ani, a mai pregătit gruparea argentiniană între 1998-2001 și 2003-2004. El este cel mai titrat antrenor din istoria clubului argentinian, reușind să câștige de trei ori Copa Libertadores (2000, 2001, 2003), de două ori Cupa Intercontinentală (2000, 2003) și de trei ori titlul în Argentina (1998, 1999, 2000, 2003). Carlos Bianchi a mai pregătit în cariera sa formațiile Reims, OGC Nice, Velez Sarsfield, AS Roma și Atletico Madrid. Președintele clubului Boca Juniors, Daniel Angelici, declarase, săptămâna trecută, că înțelegerea cu antrenorul Julio Cesar Falcioni nu va fi prelungită. Boca Juniors a încheiat actuala stagiune pe locul șase, la opt puncte în urma campioanei Velez Sarsfield. Julio Cesar Falcioni, în vârstă de 56 de ani, se afla pe banca tehnică a echipei Boca Juniors din 2011. El a câștigat un titlu de campion și o Cupă a Argentinei cu Boca Juniors.

SURSA: MEDIAFAX

Carlos Bianchi FOTO: FAN

Napoli a fost penalizată

Paolo Cannavaro FOTO: FAN

FOTBAL. Echipa SSC Napoli a fost penalizată, marți, cu două puncte de Comisia de Disciplină pentru trucarea partidei cu Sampdoria Genova, pierdută în deplasare, cu scorul de 0-1, la 16 mai 2010, informează Gazzetta dello Sport.

De asemenea, jucătorii formației napoletane, Paolo Cannavaro și Gianluca Grava, au fost suspendați câte șase luni, deoarece nu au denunțat propunerea de trucare a meciului venită din partea lui Matteo Gianello, care era al treilea portar în lotul lui Napoli în acea perioadă. Gianello a fost suspendat timp de trei ani și trei luni.

Toate deciziile pot fi atacate cu recurs la Curtea Federală de Justiție. În urma acestei decizii, echipa SSC Napoli nu mai are 33 de puncte în clasament, ci 31, și a ajuns pe locul cinci, fiind întrecută de Lazio Roma și AC Fiorentina.

Meciul Sampdoria Genova - SSC Napoli, scor 1-0, disputat la 16 mai 2010, face parte din scandalul „Calcioscommesse" al meciurilor trucate din Italia.

În cadrul scandalului „Calcioscommesse", numeroși fotbaliști au fost bănuiți că au fost cumpărați de organizații de pariuri clandestine. Scandalul s-a soldat cu jucători anchetați sau arestați, printre care nume cunoscute din fotbalul italian, cum ar fi Stefano Mauri, căpitanul echipei Lazio Roma, care a fost închis pentru scurt timp în acest caz. **SURSA: MEDIAFAX**

Chivu: „Îmi voi încheia cariera la Inter Milano"

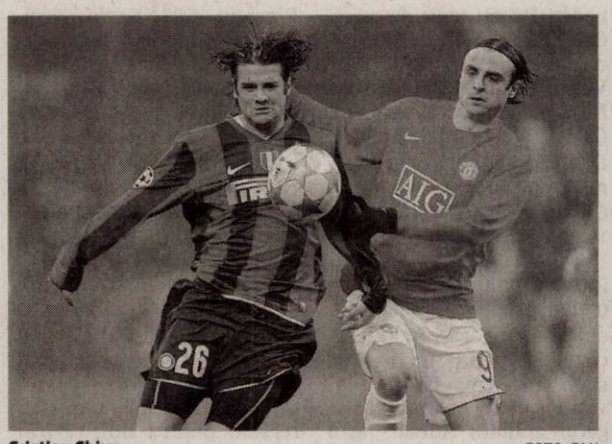
Cristian Chivu FOTO: FAN

FOTBAL. Fundașul Cristian Chivu a declarat că este nerăbdător să revină pe teren, după o lungă absență cauzată de o accidentare, și a precizat că își va încheia cariera la gruparea italiană. „Viitorul meu? La Inter! Cel puțin asta sper, dacă nu vor vrea ei să scape de mine! Glumesc. Sunt fericit, cu adevărat fericit aici și clubul este mulțumit de mine. Îmi voi încheia cariera aici", a spus Chivu.

Fostul căpitan al naționalei a spus că a fost susținut de toți cei de la club în perioada de după accidentare. „Am avut în continuare dureri după prima operație, astfel că am decis să mai fac una. Ultimele patru luni nu au fost ușoare, dar am trecut peste acestea. Cei de la club, colegii mei, cu toții m-au ajutat. Abia aștept să joc din nou", a afirmat Chivu.

Cristian Chivu este de părere că Internazionale Milano are șanse la titlu. „Această echipă are potențial nelimitat. Avem jucători experimentați, care pot decide soarta unui meci, și alții gata să facă un pas înainte. Putem să ne luptăm pentru titlu. Consider că este normal ca din când în când să existe o cădere de formă. Nu trebuie să uităm că nu e ușor să joci și joi și duminică. Acest lucru ne afectează, mai ales având în vedere faptul că unele deplasări au fost lungi. Vom încerca să câștigăm meciurile din campionat și să profităm dacă Juventus va greși. Ar putea avea o perioadă mai proastă - nu m-ar surprinde - și în plus este angrenată în Liga Campionilor, ceea ce se va vedea", a explicat Chivu. Fotbalistul s-a accidentat la începutul lunii august în timpul unui meci cu echipa Hajduk Split, din play-off-ul Ligii Europa, când a suferit o luxație la un deget de la piciorul drept și a fost operat la începutul lunii octombrie.

SURSA: MEDIAFAX

Diego Reyes va juca la FC Porto

FOTBAL. Fundașul echipei America, Diego Reyes, component al naționalei olimpice a Mexicului medaliată cu aur la Jocurile Olimpice de la Londra, va juca la formația FC Porto din sezonul viitor, a anunțat gruparea mexicană.

Reyes, în vârstă de 20 de ani, va juca până la finalul sezonului la America.

Fundașul mexican, care a mai fost în atenția echipei Benfica Lisabona și a unor cluburi din Anglia, a semnat un contract pe cinci sezoane cu FC Porto.

Suma de transfer nu a fost dată publicității.

SURSA: MEDIAFAX

Diego Reyes FOTO: FAN

Până în 2018 la FC Barcelona

FOTBAL. Atacantul argentinian Lionel Messi a aceptat prelungirea contractului cu FC Barcelona până la 30 iunie 2018, a anunțat ieri clubul catalan.

Actuala înțelegere dintre Messi și Barcelona este valabilă până în 2016.

De asemenea, fundașul Carles Puyol și mijlocașul Xavi Hernandez și-au prelungit înțelegerile până la 30 iunie 2016.

Site-ul oficial al Barcelonei a menționat că fotbaliștii vor semna noile contracte "în săptămânile viitoare".

Messi, 25 de ani, jucător format la Barcelona, a înscris 90 de goluri în 2012 și a cucerit de trei ori Liga Campionilor (2006, 2009, 2011), de cinci ori titlul în Spania (2005, 2006, 2009, 2010, 2011) și a primit de trei ori distincția Balonul de Aur (2009, 2010, 2011).

SURSA: MEDIAFAX

Lionel Messi FOTO: FAN

Juninho se transferă în SUA

FOTBAL. Mijlocașul brazilian al echipei Vasco da Gama, Juninho Pernambucano, va juca din sezonul viitor la formația New York Red Bulls, a anunțat clubul american.

„Juninho este într-o formă fizică foarte bună și considerăm că poate avea un impact pozitiv pentru echipa noastră în 2013", a declarat Andy Roxburgh, directorul sportiv al grupării din MLS.

Juninho Pernambucano, în vârstă de 37 de ani, a jucat 50 de meciuri pentru Vasco da Gama și a marcat 14 goluri. El a revenit în Brazilia în 2011, după ce a mai jucase la Olympique Lyon și Al Gharafa (Qatar). Juninho are 47 de selecții la naționala Braziliei.

SURSA: MEDIAFAX

Caroserie cromată pentru Jaguar XKR-S

TUNING. Deși a trecut ceva timp de la lansarea modelului Jaguar XKR-S, tunerii de la Superior Auto Design au venit cu o variantă cromată pentru sportiva britanică, creată parcă special pentru clientela arabă. „Creatorii" dau asigurări că modelul este unicat, ba mai mult, procesul de aplicare a foliei de crom pe caroserie este reversibil, în cazul în care, prin absurd, aceasta devine prea monotonă. Atleticul model de 550 CP și cuplu de 680 Nm urmează fie livrat unui client din Florida, însă nu există informații despre costurile acestei transformări.

La Salonul Auto Essen 2012

Ca la orice show auto care se respectă, pe lângă mașinile expuse la standuri, organizatorii celei de-a 45-a ediții a Salonului Auto de la Essen au venit cu un „comitet de întâmpinare" a vizitatorilor, compus din fete frumoase. Astfel, pasionații auto pot împușca doi iepuri dintr-o dată, admirând în același timp mașinile spectaculoase și hostessele prezente la eveniment.

BMW Z4 sDrive35is

NOUTĂȚI. Cei de la BMW au dat publicității imagini cu versiunea de top BMW Z4 sDrive35is, care beneficiază de un pachet estetic M aproape neschimbat față de al variantei precedente. Câteva detalii îi vor face pe cunoscători să-și dea seama că e vorba de un facelift: adaptarea tehnologiei LED pentru „Angel Eyes" în cazul farurilor și stopurilor, noile ornamente de pe aripile față sau jantele cu un design nou, care merg până la dimensiunea de 18 inci. Pentru interior, designerii bavarezi s-au gândit că nu are rost să aducă modificări de design, ci doar de aspect. Sub aspect tehnic, apare o noutate: versiunea Z4 sDrive18i va beneficia de un motor turbo de 2,0 litri, în patru cilindri, cu o putere de 156 CP și un cuplu maxim de 240 Nm. Cutia de viteze va fi manuală cu 6 trepte, dar opțional se va putea alege și cea automată cu 8 trepte.

Mercedes-Benz E-Class 2013

Primele imagini cu facelift-ul lui Mercedes-Benz E-Class, înaintea lansării oficiale de la Salonul Auto Detroit

FACELIFT. Mercedes-Benz E-Class facelift a fost dezvăluit fără camuflaj într-un set de imagini care a ajuns pe internet înainte de lansarea oficială a modelului, care va avea loc la Salonul Auto Detroit în ianuarie 2013. În fotografii apar ambele variante de caroserie - sedan și break - și interiorul. Cele mai vizibile noutăți față de actualul model sunt barele de protecție, care au un design asemănător cu cele de pe GLK facelift, și farurile și stopurile cu LED-uri, pe care cei de la Mercedes-Benz le-au promovat într-un teaser video.

Design

Mercedes-Benz E-Class facelift este disponibil, pentru prima dată, cu două designuri diferite pentru partea din față. Varianta de bază Elegance are o grilă a radiatorului clasică, fără sigla companiei, care, în schimb, este poziționată pe capotă, în timp ce varianta Avantgarde are parte de un design mai sportiv, cu o grilă a radiatorului care are sigla Mercedes-Benz încorporată. În interior, cele mai importante modificări sunt consola centrală redesenată, un nou panou de instrumente de bord și un nou ceas analog, poziționat între cele două guri de ventilație de pe consola centrală.

Suspensii

Mercedes-Benz oferă sisteme diferite de suspensie pentru fiecare versiune de E-Class facelift. Varianta de bază Elegance va fi echipată cu suspensia ajustabilă DIRECT CONTROL, setată pentru confort, versiunea Avantgarde va primi același sistem de suspensie, dar care dă o gardă la sol mai joasă cu 15 mm față de versiunea Elegance, în timp ce mașinile echipate cu motor V8 vor primi sistemul de suspensie pneumatică AIR-MATIC.

Premiera

Mercedes-Benz E-Class facelift 2013 va fi prezentat în premieră mondială la Salonul Auto Detroit în ianuarie 2013 și va ajunge la dealeri în primăvara lui 2013.

18 motoare

Dacă tot a venit vorba despre motoare, noul E-Class va fi disponibil, în Europa, cu o selecție de 18 motoare.- toate cu sistemul automat start/stop, dintre care zece pe benzină, șase diesel și două hibride diesel-electric.

Gama de motoare pe benzină începe cu o unitate de 2,0 litri cu patru cilindri, care vine în două variante - de 184 CP (pentru E200) și 211 CP (pentru E250), și ajunge până la un V8 de 4,7 litri care dezvoltă 408 CP și 600 Nm (pentru E500).

Printre motoarele diesel se numără un propulsor de 2,2 litri care dezvoltă 204 CP (pentru E300 BlueTEC HYBRID) și o unitate de 3,0 litri care dezvoltă 252 CP (pentru E350 BlueTEC).

Mercedes-Benz E-Class facelift poate fi echipat fie cu o cutie de viteze manuală cu șase trepte, fie cu o cutie automată cu șapte trepte 7G-Tronic.

Caroserie

Ambele variante de caroserie - sedan și break - pot fi echipate cu sistemul de prevenire a accidentelor Collision Prevent Assist, care include sistemele de frânare adaptivă și Attention Assist. Acesta din urmă poate detecta nivelul de oboseală al șoferului și îl poate avertiza dacă este prea obosit pentru a conduce.

Sisteme de siguranță

Pe lângă Collision Prevent Assist, lista de opționale pentru E-Class facelift include sisteme de siguranță precum BAS Plus și Active Parking Assist. BAS Plus, împreună cu Junction Assist, poate detecta pietonii care traversează strada și poate crește puterea de frânare pentru a evita un accident, iar Active Parking Assist folosește o cameră video cu lentilă de 360 de grade pentru a oferi peisajul complet al împrejurimilor.

Yema Mustang F16, mașina chineză care copiază Audi A4

Chinezii se mândresc cu clona creată, un break cu propulsie electrică și dimensiuni mai mici decât ale originalului.

TAXI. Din față, mașina ne aduce aminte, cu destul de multă acuratețe, de Audi A4 (versiunea dinaintea faceliftului), atât prin designul farurilor și al spoilerului, dar și datorită formei generale a grilei. În spate, lucrurile par și mai clare, deoarece întâlnim forma caracteristică a stopurilor și a caroseriei lui A4 Avant, deși al treilea geam lateral pare arcuit cam mult. Ei bine, nu este un Audi A4 Avant, ci o mașină chinezească. Mai exact, Yema Mustang F16, un break având propulsie electrică și dimensiuni ceva mai mici decât ale originalului: 4,5 metri lungime (față de 4,7 metri la A4 Avant) și 1,6 metri înălțime (cu 20 cm mai înalt decât A4 Avant). Mașina electrică a chinezilor beneficiază de un motor electric de 80 kW (108 CP), iar bateriile litiu-ion asigură, după spusele oficialilor, o autonomie maximă de 260 km. Cam greu de crezut, dat fiind că vorbim de o mașină de un asemenea gabarit. Pentru moment, Yema Mustang F16 va fi produs într-un număr limitat de exemplare, care vor fi folosite pe post de taxi în anumite regiuni din China.

Renault Captur, schițe oficiale

CROSSOVER. În cadrul alianței Renault-Nissan, japonezii sunt specialiștii în materie de crossovere, lucru demonstrat prin foarte bine vândutul Nissan Qashqai, precum și prin surprinzătorul Juke. Cei de la Renault vor acum și ei o felie din domeniul crossoverelor, cel mai dinamic și mai tentant pentru clienți. Așa încât, după ce și-au anunțat intențiile prin conceptul Renault Captur, la Geneva 2011, au apărut zvonuri privind un astfel de model derivat chiar din Nissan Juke. Iată că lansarea noii generații Renault Clio aduce în peisaj o nouă variantă: un crossover derivat din platforma tehnică a lui Clio 4. Iar noile schițe (se pare oficiale) apărute pe internet nu fac altceva decât să pună paie pe foc, deoarece par să fie un preview concludent pentru versiunea de serie Renault Captur.

ARĂDENII SE DISTREAZĂ: **Balul bobocilor la „Ghiba Birta"**

aradon.ro

Arestat la Timişoara după ce a încercat să mituiască

Un bărbat din Arad a fost arestat pentru 29 de zile după ce a fost prins în flagrant oferind mită.

TIMIŞOARA. Arestat pentru 29 de zile pentru dare de mită. Este vorba despre un bărbat din Arad care a fost prins de un poliţist în piaţa agroalimentară din Variaş, judeţul Timiş, comercializând lemne cu documente false de proveniență. Arădeanul i-a promis poliţistului 500 de lei mită dacă distruge actele de constatare întocmite, însă omul legii a denunţat fapta bărbatului la Direcţia Generală Anticorupţie - Serviciul Judeţean Anticorupţie Timiş.

„În baza denunţului, la data de 17 decembrie, ofiţerii Serviciului Judeţean Anticorupţie Timiş, sub coordonarea procurorului desemnat din cadrul Parchetului de pe lângă Tribunalul Timiş şi cu sprijinul Serviciului Operaţii - Biroului 2 Timişoara, au organizat prinderea în flagrant a lui S.G. din judeţul Arad în timp ce remitea poliţistului suma de 300 lei din cei 500 promişi iniţial. Faţă de S. G. s-a dispus începerea urmăririi penale pentru comiterea infracţiunii prev. şi ped. de art. 255 C.p. raportat la art. 7 aliniat 2 din legea 78/2000, cercetările urmând a fi continuate pentru documentarea întregii activităţi infracţionale. Totodată, s-a dispus reţinerea pe 24 de ore, iar, în 18 decembrie, acesta a fost prezentat instanţei cu propunere de arestare preventivă, fiind emis mandat pe 29 de zile", se arată într-un comunicat al Direcţiei Generale Anticorupţie. **JA-I.C.**

Arestat pentru oferire de mită FOTO: FAN

Căutări pe Mureş după o alertă la 112

ARAD. A sunat la 112 spunând că ar fi văzut un om aruncându-se în râul Mureş de pe balustrada podului Traian. Este vorba despre un şofer arădean care susţine că ar fi văzut totul în timp ce mergea cu maşina, însă nu a oprit. Pompierii şi Poliţia au intervenit la locul indicat de şofer. Pentru că totul s-a petrecut luni seara, după ora 18,00, când întunericul era instalat deja, pompierii au aprins mai multe reflectoare în speranţa că vor zări trupul celui care s-ar fi aruncat în Mureş. Exista posibilitatea ca trupul bărbatului să fie prins între crengi, însă pompierii nu l-au găsit acolo. Din cauza apei foarte reci, scafandrii nu au putut intra în Mureş pentru a efectua căutări. După câteva ore în care nu au găsit nimic, pompierii au amânat căutările. Reprezentanţii ISU Arad ne-au declarat că au sistat căutările marţi dimineaţa. **JA- I.C.**

Liber la locuinţe de serviciu

Primăria vrea să acorde locuinţe de intervenţie unor poliţişti, medici şi asistenţi care pentru a ajunge la lucru pierd mult timp pe drumuri.

Opt angajaţi din Municipiu vor primi locuinţe de intervenţie la bloc FOTO: JA

ARAD. Opt locuinţe de serviciu ar urma să fie repartizate de Consiliul Local Municipal dacă aleşii locali vor vota ca atare joi. Cinci din cele opt locuinţe ar urma să ajungă la Poliţia Locală Arad, două locuinţe la Direcţia de Dezvoltare şi Asistenţă Comunitară şi o singură locuinţă la Spitalul Clinic Judeţean de Urgenţă Arad.

Dar haideţi să vedem unde sunt apartamentele şi cine ar trebui să ajungă să locuiască în ele. Un prim apartament aparţinând proprietăţii private a statului este situat în Piaţa Ac. C. Iacob, bl.G, ap.4 şi ar urma să devină locuinţă de intervenţie pentru Direcţia de Dezvoltare şi Asistenţă Comunitară Arad. O altă locuinţă, situată pe Calea A. Vlaicu, bl.X42, sc.C, ap.34, ar urma să meargă către Poliţia Locală Arad, care ar primi şi un apartament, aflat tot în proprietatea privată a statului, pe strada Stupilor, bl.A51, ap.13. Tot aleşii sunt chemaţi să aprobe transformarea locuinţei aparţinând proprietăţii private a statului, situată pe Aleea Ulise, bl.Y8A, ap.41, în locuinţă de intervenţie tot pentru Poliţia Locală Arad, care ar urma să primească şi o locuinţă situată pe strada Iuliu Maniu, bl.F, sc.A, ap.14. Direcţia de asistenţă socială s-ar putea alege cu încă o locuinţă în urma votului aleşiilor municipali, situată în Micălaca, strada Mioriţei, bl.240, ap.1, Poliţia Locală cu încă un apartament situat tot în Micălaca, pe strada Abrud, bl.123, sc.B, ap.1, în timp ce Spitalul Clinic Judeţean Arad ar urma să primească un singur apartament, în Alfa (strada Faleză Sud, bl.46, sc. C, ap.4).

De ce se propune alocarea acestor apartamente acum drept locuinţe de serviciu pentru cele trei unităţi? Potrivit expunerii de motive care însoţeşte proiectul, „în municipiul Arad, există la această dată un număr de opt apartamente libere, şapte dintre ele aparţinând proprietăţii private a statului şi o locuinţă aparţinând proprietăţii private a municipiului, eliberate ca urmare a renunţării chiriaşilor la contractul de închiriere sau a evacuării chiriaşilor rău platnici din locuinţe". La aceasta se adaugă justificarea că „la această oră există constituit deja un fond de locuinţe destinate închirierii persoanelor şi/sau familiilor evacuate sau care urmează a fi evacuate din locuinţele retrocedate în natură foştilor proprietari, în blocurile sociale din strada Tarafului". Ca atare, reprezentanţii Primăriei Arad consideră oportună adoptarea unei hotărâri privind transformarea locuinţelor libere aparţinând proprietăţii private a statului şi proprietăţii private a municipiului, care sunt disponibile la această dată, în locuinţe de intervenţie şi repartizarea acestora instituţiilor subordonate Consiliului Local al Municipiului Arad şi Consiliului Judeţean Arad.

Pentru navetişti

În raportul de specialitate se arată că „cele trei instituţii au solicitat repartizarea acestor locuinţe întrucât au angajaţi care fac naveta din localităţile de domiciliu situate în judeţ şi datorită specificului activităţii apar frecvent evenimente sau situaţii care impun prezenţa lor imediată la post".

Reprezentanţii celor trei instituţii şi-au justificat cererea prin faptul că „această stare de fapt determină personalul nerezident să se deplaseze pe distanţe lungi în vederea îndeplinirii, în condiţiile date, a atribuţiilor de serviciu, lucru ce afectează în mod negativ timpii de reacţie şi, în final, calitatea activităţii prestate". Există şi considerente de ordin economic: acordarea unui asemenea tip de locuinţe unor angajaţi navetişti, ar permite, în viziunea reprezentanţilor celor trei instituţii, fidelizarea angajaţilor cu venituri mici şi ar putea lărgi aria de recrutare a personalului în structurile operative.

ADRIANA BARBU
adriana.barbu@informmedia.ro

Împotriva ocupării abuzive

Primăria a gustat se pare cererea şi s-a decis să atribuie repede aceste locuinţe de serviciul şi „pentru a evita ca cele opt apartamente să fie ocupate abuziv". Dacă aleşii municipali vor fi şi ei de acord cu proiectul, atunci cele opt locuinţe situate în blocurile de prin cartiere, aparţinând Primăriei Arad, vor ajunge la opt familii angajate la instituţii ale statului.

Arghezi în manuscrise inedite

Volumul „Tudor Arghezi din duhul pământului" a fost lansat la Universitatea „V. Goldiş".

Lansarea unei cărţi document FOTO: V.F.

ARAD. În Aula Ştefan Cicio-Pop a UVVG a fost lansat, ieri, la orele amiezii, volumul de manuscrise „Tudor Arghezi din duhul pământului", apărut la Editura CIRRMI Université de la Sorbonne Nouvelle Paris şi Editura „Vasile Goldiş" University Press, editorii volumului fiind Ştefan Gencărău şi Vasile Man.

În deschidere, prof. univ. dr. Aurel Ardelean, preşedintele Universităţii de Vest „V. Goldiş", a subliniat că ne aflăm în faţa unui „eveniment excepţional", lansarea unei cărţi inedite. Ea a „apărut după o îndelungată muncă de cercetare", care „s-a concretizat prin editarea acestui preţios fond de manuscrise". Totodată, a ţinut să sublinieze contribuţia urmaşilor marelui poet, Doina şi Baruţu Arghezi, care „au donat aceste documente inestimabile" universităţii arădene.

Conf. univ. dr. Ştefan Gencărău de la d'Aix-Marseille Université (Franţa) a arătat că „UVVG este în posesia unei comori: manuscrisele arghezian" (n.n. peste 3000) iar „editarea unui astfel de volum presupune efort şi dăruire". „Sunt manuscrise care ne poartă spre spiritualitatea arghezian, sunt manuscrise care arată ce înseamnă să scrii", a accentuat Gencărău.

„Timp de aproape un an am lucrat împreună cu prof. Gencărău la această carte - a mărturisit prof. Vasile Man. Sunt manuscrise care au fost îngropate, în 1948, în grădina Merişorului şi descoperite de Baruţu Arghezi. Manuscrisele inedite prezentate în carte constituie o nouă mărturie despre arta lui Arghezi. Prin acestea, Tudor Arghezi ne-a lăsat moştenire tezaurul lui sufletesc".

> Cartea este o adevărată deschidere spre spiritul arghezian
> ŞTEFAN GENCĂRĂU

În final, Doina Arghezi s-a referit la importanţa volumului lansat dar a prezentat şi câteva evocări cu marele poet Tudor Arghezi. **JA-V.F.**

Medalie

Cu acest prilej, senatul UVVG a conferit doamnei Doina Arghezi medalia de aur jubiliară „Vasile Goldiş – 150 de ani de la naştere".

Pro şi contra

Megaguvernul Victor Ponta

Liderul opoziţiei arădene consideră structura viitorului Guvern supradimensionată, coliderul USL îl contrazice.

ARAD. Preşedintele PDL Arad, Gheorghe Seculici, spune că Victor Ponta a fost obligat de numărul mare de partide din USL să creeze o structură guvernamentală stufoasă şi ineficientă, preşedintele PSD Arad, Dorel Căprar, este de părere că, dimpotrivă, eficienţa va creşte.

Gheorghe Seculici

„Este clar că premierul a trebuit să răspundă solicitărilor tuturor partenerilor de coaliţie, structura rezultată neavând nicio legătură cu funcţionarea la parametri optimi de eficienţă. Va fi doar o cheltuială foarte mare în plus de la buget, fără nicio garanţie că se va putea realiza performanţă. Este lucru ştiut că un Guvern, cu cât este mai numeros, cu atât este mai lipsit de flexibilitate, iar împărţirea unor ministere în două sau trei nu duce la o mai bună îndeplinire a responsabilităţilor, ci dimpotrivă, apar situaţii de suprapunere de atribuţii, dând naştere la tergiversarea rezolvării problemelor. Similitudinea cu structura Comisiei Europene este doar un pretext pentru a satisface pretenţiile tuturor ".

Puţini au fost, mulţi au rămas FOTO : FAN

Dorel Căprar

„Deocamdată nu a spus nimeni, oficial, care va fi structura Guvernului, însă punctual se pot clarifica anumite aspecte. Sunt critici legate de scindarea unor ministere, însă acelea erau atât de stufoase încât era imposibil un management corect şi eficient. Cum credeţi că putea să se descurce un minister cu circa 80 de regii în subordine? Apoi, responsabilităţile unui minister erau atât de diferite, ca specific, încât era imposibil ca nişte oameni să aibă competenţe pentru toate tipurile de probleme care apar. Numai Ceauşescu şi Elena Udrea credeau că se pricep la toate. Tocmai de aceea, este eficientă - un cuvânt folosit cu predilecţie de către critici - o delimitare clară a responsabilităţilor ". **JA-S.T.**

DECESE

Ceremonia de depunere a urnei celui care a fost dragul nostru soţ, tată şi bunic,

MARIUS PONTA,

plecat la cele veşnice la vârsta de 69 de ani,

va avea loc mâine, 20 decembrie, în cimitirul din Kunagota (Ungaria), începând cu ora 14.00 (ora Ungariei), 15.00 (ora României). Toţi cei care l-au îndrăgit şi doresc să îl conducă pe ultimul său drum sunt rugaţi să îi aducă un ultim omagiu doar cu fire de flori, coroanele sau jerbele nefiind admise în cazul ceremoniei de depunere a urnei.

Familiile îndoliate Ponta şi Tulcan.

Cu durere în suflet anunţăm încetarea din viaţă a celui care a fost soţ, tată, ginere, bunic, socru şi frate

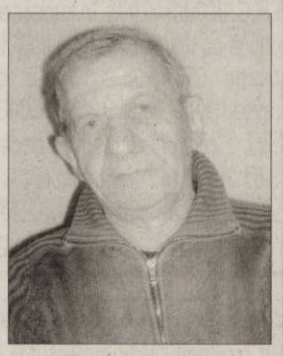

OLAR EUGEN-GELU.

Recunoştinţă veşnică! Înmormântarea va avea loc astăzi, 19 decembrie 2012, ora 13,00 la Cimitirul Eternitatea (UTA).

Familia îndoliată

Cu inimile zdrobite de durere şi neputincioşi în faţa sorţii vă anunţăm trecerea la cele veşnice

la doar 67 de ani, a celui care ne-a fost soţ, tată, bunic, socru şi ginere

STANCU TEODOR.

Slujba de înmormântare are loc în localitatea Mândruloc nr. 260, astăzi, 19 decembrie 2012, orele 14,00.

Familia îndoliată

Cu inimile zdrobite de durere şi neputincioşi în faţa sorţii anunţăm trecerea la cele veşnice,

la vârsta de 86 de ani a celui care ne-a fost tată şi socru

PINTEAN TEODOR.

Slujba de înmormântare va avea loc azi, 19 decembrie 2012, de la domiciliul din Şepreuş nr. 218. Nu te vom uita niciodată!

Fiul Ioan cu soţia Veronica

Cu durere în suflet anunţăm decesul celei care a fost mamă, soacră, bunică şi străbunică

PURCARIU MARIA.

Înmormântarea va avea loc joi, 20 decembrie 2012, ora 13:00, la Cimitirul Eternitatea (UTA).

Familia îndoliată Ichim

Cu profundă durere în suflet, anunţăm decesul

la vârsta de 86 ani a celui care a fost tată şi bunic

MOLDOVAN TRAIAN.

Înmormântarea va avea loc joi, 20 decembrie 2012, ora 12:00, la Cimitirul Eternitatea (UTA).

Familia îndoliată

Anunţurile de deces se publică GRATUIT!

CONDOLEANŢE

Profund îndureraţi de pierderea prietenei noastre

PIRI

suntem alături de familia Sarkadi.

Tincuţa şi Florin

Suntem alături de colegul nostru Gabi Sarkadi la greaua încercare pricinuită de dispariţia fulgerătoare a mamei, rugându-ne la Bunul Dumnezeu să-i aline durerea şi să-i întărească! Sincere condoleanţe familiei îndoliate!

Colectivul Activităţii de Inspecţii Fiscale CF 2

Colectivul Secţiei Obstetrică este alături de fam. Sarkady în momentele grele pricinuite de trecerea în nefiinţă a colegei lor, asistenta

SARKADY PIROSKA.

Sincere condoleanţe!

Suntem alături de doamna învăţătoare Daciana Olariu în greaua încercare pricinuită de trecerea în nefiinţă a tatălui său iubit. Dumnezeu să-l odihnească în pace!

Colectivul clasei I C,
Liceul Pedagogic Dimitrie Ţichindeal

Suntem alături de cea care îndrumă astăzi paşii fiicei noastre pe drumul cunoaşterii, înv. Daciana Olariu în încercarea grea prin care trece acum la momentul despărţirii de tatăl său. Dumnezeu să-l odihnească în pace! Sincere condoleanţe familiei!

Ovidiu şi Melania Marian

Elevii clasei I C, Liceul „Dimitrie Ţichindeal" sunt cu sufletul alături de învăţătoarea lor dragă, Daciana Olariu. Prin inocenţa şi sinceritatea noastră vom încerca să ştergem lacrima şi să alinăm durerea din suflet. Sincere condoleanţe!

Suntem alături de d-na învăţătoare Olariu Daciana şi de întreaga familie în marea durere pricinuită de decesul tatălui său drag. Sincere condoleanţe!

Maria şi Alexandra Szep

Elevii clasei a IV-a A de la Liceul „Dimitrie Ţichindeal" sunt alături de d-na învăţătoare Duca Alina în suferinţa pricinuită de pierderea tatălui. Condoleanţe!

Colectivul clasei a IV-a A

Suntem alături de finii noştri, Alina şi Raul Duca, în aceste momente grele pricinuite de dispariţia fulgerătoare a tatălui drag, rugându-ne la Bunul Dumnezeu să le aline durerea şi să-i întărească! Sincere condoleanţe!

Fam. Mihai şi Adina Mircea

Suntem alături de colega noastră Teodora Sferdian în aceste clipe de grea încercare pricinuite de pierderea tatălui.

Compasiune şi sincere condoleanţe din partea colectivului SIF Banat-Crişana

Suntem alături de Popşe Emil şi familia sa, la trecerea în nefiinţă a tatălui său,

POPŞE VASILIE.

Sincere condoleanţe!

Din partea colectivului Emiliana Industry

Suntem alături de Popşe Emil şi familia sa, la trecerea în nefiinţă a tatălui său,

POPŞE VASILIE.

Sincere condoleanţe!

Din partea colectivului Emiliana

Suntem alături de Emil şi Mariana în momentele grele pricinuite de pierderea tatălui drag,

POPŞE VASILE.

Dumnezeu să-l odihnească!

Radu, Oana, Dana

Suntem alături de Popşe Emil şi familia sa la trecerea în nefiinţă a tatălui său

POPŞE VASILIE.

Sincere condoleanţe!

Din partea colectivului Emiliana Plus

Suntem alături de Popşe Emil şi familia sa în grelele momente pricinuite de dispariţia tatălui său,

POPŞE VASILIE.

Sincere condoleanţe!

Fam. Blidariu Tiberiu

Suntem alături de Popşe Emil şi familia sa în grelele momente pricinuite de dispariţa tatălui său,

POPŞE VASILIE.

Sincere condoleanţe!

Fam. dr. Miclean Ovidiu

Suntem alături de Popşe Emil şi familia sa în grelele momente pricinuite de dispariţa tatălui său

POPŞE VASILIE.

Sincere condoleanţe!

Fam. dr. Ponta Gelu

Suntem alături de dr. Ponta Gelu şi familia sa în greaua încercare suferită de decesul tatălui său

PONTA LIVIUS.

Sincere condoleanţe!

Fam. dr. Miclean Ovidiu

Suntem alături de dr. Ponta Gelu şi familia sa în greaua încercare suferită de decesul tatălui său

PONTA LIVIUS.

Sincere condoleanţe!

Popşe Emil şi Mariana

Suntem alături de dr. Ponta Gelu şi familia sa în greaua încercare suferită de decesul tatălui său

PONTA LIVIUS.

Sincere condoleanţe!

Fam. Blidariu Tiberiu

Suntem alături de dr. Ponta Gelu şi familia sa la trecerea în nefiinţă a tatălui său

PONTA LIVIUS.

Colectivul Emiliana Plus
îi transmite sincere condoleanţe!

Colectivul de cadre didactice al Şcolii Gimnaziale Socodor este alături de d-nul director Vidican Petru Florin în acest moment de grea încercare prilejuit de moartea bunicii dragi. Sincere condoleanţe familiei îndoliate!

ANIVERSĂRI

Mami şi tata îi urează lui
RUS DARIUS GEORGE
sănătate, noroc şi putere,
„La Mulţi Ani!"

La împlinirea vârstei de 18 ani, DENIS
dragă, îţi urăm multă sănătate de la Bunul Dumnezeu, multă fericire şi realizarea tuturor dorinţelor tale. Îţi doresc toţi din familie care te iubesc şi preţuiesc.
Părinţii, fraţii Asăvoae din Austria şi bunica din Semlac

La mulţi ani!

SC INTERCITY TRADING SRL
angajează:
>> **AGENT LIVRARI** (şofer);
>> **MAGAZIONER – GESTIONAR**;
>> **AGENT VANZĂRI**;
>> **OPERATOR CONTABILITATE**;
>> **HORTICULTOR SI GRADINAR** (INGRIJITOR PLANTE);
>> **MUNCITOR NECALIFICAT**.
Studii medii. C.V.-ul , personal: str. Lugojului, nr. 2, dupa ora 17,00" (485555)

SC **Modelleisenbahn** Srl, ***angajeaza***
TEHNICIAN MERCEOLOG(ACHIZITII)
Cerinte obligatorii:
- limba germana
- cunostiinte tehnice (de preferinta in injectie mase plastice sau mecanica fina)
- operare PC

CV-urile se trimit prin e-mail: b.ardelean@roco.cc sau fax : 0357/422111 (523841)

BINGO! » BINGO! » BINGO! » BINGO! » BINGO! » BINGO!
LA BINGO VIVA, STR.M.EMINESCU NR.3
SARBATORILE DE IARNA VIN CU MULTE PREMII SPECIALE SI GRATUITE:
- **5.000 LEI MARTI 25.12.2012**
- **2.000 LEI VINERI 21,28.12.2012**
- **1.000 LEI 22,29.12.2012, 01.01.2013**

SARBATORI FERICITE!
MULT NOROC! (523778)

---

cicor electronic solutions

Companie cu capital elveţian, producătoare de electronică,
ANGAJEAZA:

Lacatus mecanic
Prelucrator prin aschiere, mecanica fina

Montatoare subansamble

NOI VA OFERIM
Un loc de muncă la standard occidental
Salariu de incadrare atractiv, prime lunare
Tichete de masa din prima zi de angajare
Transport gratuit

Pentru a vă alatura echipei noastre, aveţi nevoie de
Îndemânare şi seriozitate
Disponibilitate de a lucra pe 3 schimburi
VĂ AŞTEPTĂM în Arad, Zona Industrială Vest, str.I, nr.10
Cererile de angajare se completeaza la sediul societatii sau trimiteti un CV la adresa de **e-mail HR@systronics.ro sau** la **nr fax 0257.216.733**
Informatii suplimentare la nr de telefon 0257.285.944 (510371)

AZOMA
310262 Arad
Str. Steagului , nr.1
Tel/fax 0257288732 : 0257 288731
e-mail: office@azoma.ro

Angajeaza urgent vopsitor industrial cu experienta (522682)

Mica publicitate 0257/210.775

S.C. ***LUKOIL ROMANIA*** SRL, sediul in Bucuresti, str.Elena Vacarescu nr.6,anunta intentia de reautorizare de mediu pentru activitatile cod CAEN 4730 Comert cu amanuntul al carburantilor si comercializarea altor produse specifice cod 4532,4540,4711,4719,4742,4759,4765,4775,4776,4778, desfasurate la statia de distributie carburanti de pe DN 79; KM 33, FN., la iesirea din comuna Simamd.

Observatiile publicului se pot depune la sediul APM ARAD,Splaiul Muresului.FN , Telefon 0257-280331,timp de 10 zile de la publicarea prezentului anunt. (523762)

ACTIV GRUP IPURL

Lichidator judiciar al **S.C. AR ORANGINA S.R.L.** cu sediul în str. Crişan, nr. 7, jud. Arad, identificată prin C.U.I. 23851006, Nr. O.R.C. J02/824/2008, în temeiul art. 61 alin. 3 din Legea nr. 85/2006 notifică pe toţi creditorii că, prin Încheierea nr. 3099/03.12.2012 în dosarul 6577/108/2012 s-a deschis procedura falimentului prevăzută de Legea nr. 85/2006 împotriva S.C. AR ORANGINA S.R.L Creditorii vor depune declaraţiile de creanţă până în data de **18.01.2013** la grefa Tribunalului Arad, acestea trebuind să îndeplinească cerinţele prevăzute în art. 65 din Legea nr. 85/2006.
Relaţii la telefon/fax 0257/214821. (523944)

Citaţie -Se citează debitoarea-pârâtă SC ***GOLDMAN REAL ESTATE*** SRL cu ultimul sediu cunoscut în Arad,str.Tribunul Dobra nr.10,et.P, ap.5, în data de 14.01.2013 la Judecătoria Arad, ora 8,30,sala 146,cu11-2010, în litigiul cu SC ***ASTRA VAGOANE CĂLĂTORI*** SA ARAD pentru pretenţii (OUG nr.119/2007). (523838)

GARSONIERE

- **Cumpăr cu** plata pe loc!!! garsonieră, apartament una cameră, 0752.510.776. 735431
- **Vând garsonieră** centrală, decomandată, tot confortul, mobilat, etajul I, str. Bușteni 14. Telefon 0257/468729. 325513
- **Vând garsonieră** în Micălaca, zona Miorița, parter. Telefon 0741.056.155. 523765
- **Vând garsonieră** 34 mp, 6 Vânători, 0749.197.142. 522697
- **Vând garsonieră,** bloc Aris UTA, merită văzut, preț bun, 0741.155.521. 508919

AP.1 CAMERĂ

- **Vând apartament** 1 cameră, ultracentral. Telefon 0753.336.113. 508968

AP.2 CAMERE-ARAD

- **Cumpăr cu** plata pe loc apartament 2 camere. Tel. 0744.849.390. 735888
- **Vând apartament** 2 camere, decomandate, bloc nou cu centrală termică, izolat amporă 8 cm cu parcare în curte, et. 2, str. Cocorilor nr. 5, 0762.213.545. 450928
- **Vând apartament** 2 camere, decomandate, 6/10, Calea Romanilor. Tel. ☎0724.439.893. 508887
- **Vând apartament** 2 camere, Micălaca- Billa, parter înalt, balcon, confort 1, amenajat, 29.500 Eur. Tel. 0752.652.463. 510616
- **Vând apartament** 2 camere, Fortuna. Informații tel. 0745.301.339, 0745.778.584 21281
- **Vând apartament** 2 camere, ultracentral, 72 mp, posibil plata în rate. Telefon 0742.025.179. 521152

AP.3 CAMERE-ARAD

- **Vând apartament** central, str. Antonescu, 3 camere, etaj intermediar, 2 băi, balcon, semidecomandat. Preț 49.000 Eur negociabil, 0744.438.884. 522601
- **Vând apartament** 3 camere, central, întreg parterul clădirii, 147 mp, stradal, parțial amenajat, 47.000 Eur. Tel. 0744.849.390. 511129
- **Vând apartament** 3 camere, ultracentral, 100 mp, posibil plata în rate. Telefon 0742.025.179. 521152

APARTAMENT LA CASĂ

- **Vând apartament** la casă, P-ța Catedralei, 100mp. Preț 35.000 Eur/negociabil, ☎0752.412.612. 485927
- **Vând/închiriez urgent** apartament la casă, str. Eminescu, 80 mp, curte cu grădină, renovat, 39.000 Eur. Telefon 0770.607.048. 521441

CASE-ARAD

- **Vând casă** nouă, str. Ghioceilor 43/A, Arad. Telefon 0745.658.080. 523805
- **Vând/închiriez urgent** casă, pretabil ca spațiu comercial, str. A.Șaguna, curte acces auto, 3 garaje, pivniță, renovat, 79.000 Eur. Tel. 0770.607.048. 521439

CASE-JUDEȚUL ARAD

- **Vând avantajos** casă ultracentral în Cuvin. Tel. 0723.791.460, 0729.844.491. 521159
- **Vând casă** nouă în Zimand- Cuz finisată parțial în interior iar în exterior izolată și zugrăvită cu tencuială decorativă. Telefon 0744.702.736, 0744.556.736. 510367
- **Vând casă** în comuna Semlac. Informații tel. 0742.348.004, 0257/534050 466820

CASE DE VACANȚĂ-ALTE JUDEȚE

- **ARIEȘENI, teren- construcții** cabane-vacanță, curent- electric, eventual cabană, ski, 0722- 257409. 506164

SPAȚII COM-ARAD

- **Vând spațiu** comercial Vlaicu- Brezoianu, 45 mp, 22.500 Eur, 0744.849.390. 510964
- **Vânzare spațiu- comercial** CONFECȚII, 66-mp, vitrină- mare, renovat, PersoanăFizică, 0722- 257409. 506165

TERENURI LOCAL

- **Vând/ închiriez** teren, zona Hipodrom, vis- a- vis de Piața Auto, lângă Dedeman, cu utilități, pretabil construcții, piață sau parcare auto. Telefon 0745.320.938. 523803

TERENURI JUDEȚ

- **Vând parcelă** 14.000 mp cu PUZ aprobat la sens giratoriul autobenzii Pecica cu gaz, apă, curent, 0722.295.347. 508988
- **Vând teren** agricol la Bocsig (18 ha), Horea (27 ha), Iratoș (8 ha), Variaș (5 ha), etc., 0722.606.448. 522441
- **Vând teren** agricol 18 ha Bocsig, 27 Horia, 20 Iratoș- Variaș, 5 Variaș, 4 Nădlac, 1,5 Șimand, 5 Vinga etc, 0733.632.595. 523980
- **Vând urgent** loc de casă în Cuvin. Telefon 0723.791.460, 0729.844.491. 521164

IMOBILE CHIRII

- **Închiriez (ofer)** garsonieră mobilată, confort 1, Miorița- Micălaca, 0741.243.637, 0357/802294. 522435
- **Închiriez apartament** 2 camere, mobilat, în Micălaca, 120 Eur+garanție, 0755.514.019. 519839
- **Închiriez apartament** 3 camere, Alfa, termen lung, mobilat, utilat, 200 Eur+ garanție. Tel. 0745.907.177. 522429
- **Închiriez apartament** 2 camere, mobilat, gaz, satelit, frigider, mașină spălat, 0751.382.017. 522566
- **Închiriez apartament** 2 camere, zona UTA (stație tramvai). Tel. 0744.954.742. 522679
- **Închiriez apartament** 2 camere, mobilat și utilat, pe perioadă lungă, Micălaca, zona 300. Telefon 0745.604.162. 523782
- **Închiriez apartament** 2 camere, etaj 2, 80 mp, mobilat, contorizat, zona Micălaca 100, lângă stadion Telecom. Preț 150 Eur+ garanție. Tel. 0753.109.696. 524019
- **Închiriez vilă** Moneasa. Telefon 0723.861.610. 523799
- **Dau în** chirie apartament 2 camere- Podgoria, mobilat, 150 Eur, 0726.289.694. 522436
- **Dau în** chirie apartament 2 camere mobilat (Kaufland), 150 Eur,☎0726.289.694. 522437
- **Dau în** chirie apartament 1 cameră, mobilat, Podgoria, 100 Eur,☎0726.289.694. 522438
- **Dau în** chirie apartament 2 camere, parțial mobilat, zona Lacului, Kaufland. Telefon 0744.643.276. 522702
- **Dau în** chirie apartament 5 camere mobilat sau nemobilat, 0722.606.527. 523970
- **Dau în** chirie apartament 2 camere mobilat, Podgoria- 150 Eur, 0726.289.694. 523973
- **Dau în** chirie pe termen lung apartament 2 camere, parter, Fortuna, toate utilitățile, mobilat, recent renovat, 150 Eur. Relații 0745.642.660. 523908
- **Ofer spre** închiriere casă, construcție nouă, în Arad, str. Ghioceilor 43/A. Telefon 0745.658.080. 523801

SPAȚII COM-ARAD

- **Închiriez hale** 330- 420 mp în parcul Industrial UTA. Tel. 0721.288.570. 499702
- **Închiriez platformă** industrială cu cale ferată, depozite și birouri, 0724.383.512. 506213
- **Dau în** chirie spațiu comercial cca. 60 mp, stația tramvai Miorița, 0723.430.122. 525085
- **Închiriez urgent** spațiu birou, 80- mp, ULTRACENTRAL, 150- Euro, 0722- 257409. 523757

TEREN-JUDEȚUL ARAD

- **Cumpăr teren agricol pe raza localității Pâncota. Telefon 0723.384.505.** 445748
- **Cumpăr teren** agricol- zona Pecica, Zimand, Sântana, Horia, Semlac, 0722.878.260. 480182
- **Cumpăr teren** agricol la Mailat, Mânăștur, Vinga, Șag, Ortișoara, ☎0722.606.527. 522439
- **Cumpăr teren** agricol la Nădlac, Șeitin, Semlac, Pereg, Sântana, Vinga, Zădăreni etc, 0756.495.174. 523976
- **Cumpăr teren** arabil la Curtici, Nădlac, Semlac, Sântana, Variaș, Șeitin, Șimand, Horea, Zimandul- Nou, 0733.632.595. 522440
- **Cumpăr teren arabil în Pecica. Tel. 0742.545.171.** 524021

EVIDENȚIAZĂ-TE!

Text: **DATA apariției:**.....

.....

.....

.....

.....

.....

.....

Talon valabil până în 28 decembrie 2012

Date personale:

Nume şi Prenume:

Telefon:

Buletin de identitate:

TALON + PREȚUL CATEGORIEI AFERENTE

Anunțurile se preiau zilnic, la ghișeu, până în ora 16[00], după această oră, se pot prelua doar prin intermediul sistemului online de preluare al anunțurilor disponibil pe www.jurnalaradean.ro . Anunțurile de mică publicitate din Jurnal Arădean se publică pe baza talonului din ziar
Redacția nu își asumă responsabilitatea pentru conținutul anunțurilor de mică publicitate!

JURNAL ARĂDEAN

OFERTE LOCURI DE MUNCĂ

• **Angajăm şofer** tir experienţă, contabilă evidenţă primară, mecanici auto. 0744.784.492.

• **Angajăm agenţi** de pază. Oferim cursul de agent de pază, angajăm şoferi. Tel. 0760.256.150.

• **Angajăm barman- ospătar** în benzinărie. C.V. la fax: 0357/819476, curs ospătar. 523844

• **Angajăm ospătară** prezentabilă pentru cafenea. Relaţii la tel. 0758.914.244.

• **Angajez şofer** tir pentru comunitate, minim engleză sau germană, 0722.275.645.

• **Angajez cameristă,** contract muncă, vârsta peste 35 ani, 0728.009.656.

• **Angajez spălători** auto cu experienţă. Salar, condiţii avantajoase, 0722.279.044, 0741.743.306.

• **Angajez tinichigiu** şi vopsitor auto cu experienţă. Telefon 0726.236.064.

• **Brutărie angajăm** şoferi cu experienţă, Octavian Goga 19. Telefon ☎0758.075.621. 521147

• **Brutărie angajăm** feliator- ambalator pâine, O. Goga 19. Tel. 0758.075.621. 521147

• **Restaurant ultracentral** angajează ospătari. Tel. 0731.337.088.

CERERI LOCURI DE MUNCĂ

• **Secretară, cunoştinţe** PC, italiană, engleză, caut loc de muncă. Tel.0757.740.731. 523785

PRESTĂRI SERVICII

• **A A** Acord Garanţie 2 ani reparaţii maşini spălat ☎0744.241.398, ☎0357/401569 ☎0770.215.523. 510344

• **A Acord** garanţie, repar maşini spălat automate, frigidere, domiciliul clientului, 0745.395.282. 522431

CONSTRUCŢII

• **Acasă aduc** balast nisip, 2- 20, demolez, duc molozul 0745.036.969, 0722.389.480. 273018

• **Vând lemne** şi cărbuni. Telefon 0757.769.010. 511680

• **Vând lemne** foc tăiate, crăpate şi calitate. Telefon 0721.592.572. 496662

• **Vând lemne** foc, esenţă tare. Tel. 0722.643.354, 0752.661.957. 513682

AUTO ROMANESTI

• **Vând Dacia** Solenza 2004, 1.200 Eur negociabil, 0749.582.606. 523849

• **Vând Dacia** 1310, an fabricaţie 1998. Informaţii tel. 0740.844.074, 0741.088.146 512221

• **Vând Logan,** 2009, 10.000 km, preţ 3.800 Euro, negociabil, 0744.427.876. 522477

AUTO STRAINE

• **Vând Dacia** Papuc 5 locuri, 1,9D- 1.000 Euro, an 2005, 0748.508.020. 521184

• **Vând Ford** Mondeo 1994, 900 Euro, Ford Tranzit, 5 locuri+ marfă, 2003, 7.000 Euro. Telefon 0736.964.345. 522476

• **Vând Mitsubishi,** Carisma Berlină, înmaiculat, an 1997, motor 1,6 cmc, benzină, stare foarte bună de funcţionare, Euro 2, gri metalizat, preţ 2.200 Euro negociabil. Informaţii telefon 0742.360.307. 523769

• **Vând Seat** Cordoba 1,9 TDI 2005 şi garaj Micălaca, 0723.861.610. 523796

GARAJE

• **Ofer garaj** spre închiriere, central, 0722.161.871. 523764

ELECTRONIC PLUS

• **Vând cuptor** aragaz 4 ochiuri - Carpaţi 3. Tel. 0742.470.327. 522684

• **Vindem/Reparăm electrocasnice second, frigorifice, maşini spălat, uscătoare, aragaze, electrice, televizoare, anvelope, vitrine comerciale, termopane. Reducere pentru schimb, rate, Lipova. Tel. 0744.796.542.** 661233

POŞTA LUI CUPIDON

• **Salon masaj** erotic, central, atmosferă incendiară, maseuze fierbinţi, discreţie, 0760.945.530. 498126

PIERDERI

• **Pierdut Certificat** constatator nr. 62325/23.09.2009 emis de O.R.C. Arad pentru S.C. Alin Invest S.R.L. Îl declar nul. 523939

• **Pierdut permis** de vânătoare AR 01991/23.12.2008, eliberat de Filiala de Vânătoare Chişineu Criş, pe numele Corle Claudiu. Îl decar nul. 523983

• **Pierdut în** zona Grădiştе, str. Zarandului nr. 23, două căţeluşe Yorkshyreterryer mini, una gri, răspunde la numele de Yorky, şi una neagră, răspunde la numele de Fyfy. Oferim recompensă. Tel. 0754.402.681 sau 0736.486.342. 522432

• **Subsemnatul Lucian** Riviş- Tipei, deputat în circumscripţia electorală nr. 2 Arad, colegiul uninominal nr. 1, prin prezenta declar nul carnetul de tren seria CDB, nr. 8757. 523788

LOCURI DE VECI

• **Ocazie! Vând** convenabil două locuri de veci la Eternitatea în spatele capelei, 1900 Ron/loc, negociabil. Tel. 0740.022.228. 522579

ANIMALE-PĂSĂRI DOMESTICE

• **Donez căţei** (7 săptămâni), tata- cane corso, mama- metis ogar. Inf. la tel: 0723.984.050. 519813

• **Vând ouă** prepeliţă şi prepeliţă pentru sacrificat. Telefon 0740.696.157. 513648

• **Vând porc** carne, cca 130 kg, preţ 8,5 lei/kg, la Cruceni nr. 108. Tel. 0744.397.425. 521165

• **Vând porc** gras aproximativ 200 kg. Tel. 0722.377.191. 521207

• **Vând porc** gras. Tel. 0753.492.142. 522433

• **Vând porci** graşi 80- 100 kg, sat Sânpaul. Tel. 0742.143.379. 523984

• **Vând porci** graşi. Informaţii telefon 0257/284306, după ora 17:00. 522512

• **Vând porci** graşi, rasă carne, 130 kg, preţ 8 lei/kg. Tel. 0257/282793, 0744.623.459. 519807

• **Vând porci** Mangaliţa. Telefon 0741.641.080. 523969

• **Vând porci** 30- 90 kg, Zădăreni. Informaţii tel. 0728.969.877. 521174

• **Vând pui** de caniche, talie mijlocie, culoare neagră. Are carnet de sănătate, vaccinarea şi deparazitarea la zi. Inf. la tel: 0744.960. 945. 519811

• **Vând purcei** vietnamezi (4 1/2 luni), carne fără colesterol. Persoană de contact:Vasile. Informaţii tel. 0744.988.995. 519812

• **Vând 10** capre. Informaţii la telefon 0743.539.037. 513318

• **Vând 2** porci graşi 1 la 120 kg şi 1 la 220-230 kg în Macea nr. 39, telefon 0746.049.517. Se poate înjunghia şi transporta contra cost. 522475

• **Vând 20** de oi ţurcane. Telefon 0742.350.835 şi 0747.296.093. 522473

• **Vând 3** porci pentru carne, greutate 120-125 kg. Telefon 0257/418481, Cruceni, jud. Arad. 522520

• **Vând 50** oi, rasa ţurcană. Nr. telefon 0257/313531, 0751.245.717. 513501

MAŞINI,UTILAJE,INSTALAŢII

• **Vând 2** prese balotat şi semănătoare porumb 4 rânduri, 0757.923.061. 523731

ÎMPRUMUTURI FINANCIARE

• **Acordăm credite** în condiţii avantajoase. Tel. 0732.505.806, 0735.859.892.

DIVERSE

• **Cumpăr mobilă** din lemn, tablouri, porţelanuri, argintărie şi alte obiecte vechi, 0744.203.945. 508882

• **Cumpăr nichel,** cositor, cupru, alamă, aluminiu, radiatoare, maşini stricate, pene, fier vechi, 0752.917.454. 522693

• **Cumpăr pene** noi- vechi, baterii uzate. Ofer preţ bun, 0746.947.693. 513531

• **Cumpăr pene** vechi, noi, fier vechi, caroserii, cupru, baterii, preţ bun. Telefon 0745.983.893. 511708

• **Cumpăr vaci,** viţei, 0741.134.368. 522696

• **Vând ţuică** de prună 53 grade. Telefon 0745.841.303, 0740.122.288. 523771

• **Vând ţuică** de prune şi mere 52 grade, preţ 20 lei/l, negociabil. Telefon 0257/372824 522514

• **Vând canapea** extensibilă 3, 2, 1, TV color 2 buc., măsuţă rotundă, dulap 2 uşi, covor 2x3 m, birou. Tel. 0756.364.630. 522689

• **Vând centrală** electrică pentru două calorifere în garanţie şi acvariu 250 L, 0745.792.400. 523852

• **Vând cuptor** pizza, pe vatră. Informaţii tel. 0745.778.584. 521375

• **Vând dovleci** de copt (plăcintari), Arad. Tel. 0749.944.031. 513556

• **Vând făină** şi tărâţe, 0744.190.192. 415687

• **Vând scule** peformante de pizza şi patiserie (cuptoare, întinzător, malaxor), congelatoare, frigidere, vitrină frig, chiuvetă veselă şi tacâmuri. Tel. 0740.504.073. 511668

• **Vând 4** cauciucuri 195/65/15 Michelin, second, negociabil, 0744.958.818. 523756

Cu regret şi imensă durere în suflet ne despărţim de dragul nostru cuscru

STANCU TEODOR.

Dumnezeu să-l odihnească în pace!

Cuscrii Olariu

Suntem alături de Mărioara Stancu în clipele grele cauzate de pierderea soţului şi transmitem sincere condoleanţe familiei îndoliate!

Colectivul de medici şi cadre medicale a Spitalului Clinic Genesys – Arad

Suntem alături de colegul nostru Raul Duca, în durerea pricinuită de trecerea la cele veşnice a socrului

TEODOR STANCU.

Sincere condoleanţe!

Serv. Aprovizionare Cotta - Arad

Suntem alături de colegul nostru Duca Raul-Rareş, la greaua încercare pricinuită de dispariţa fulgerătoare a socrului,

STANCU TEODOR.

Dumnezeu să îl odihnească în pace!

Din partea colectivului S.C. Cotta Internaţional

În aceste clipe de durere şi tristeţe suntem alături de colegul nostru Duca Raul-Rareş acum când îl conduce pe ultimul drum pe socrul

STANCU TEODOR.

Un gând de alinare şi mângâiere pentru familia îndurerată. Dumnezeu să îl odihnească în pace! Sincere condoleanţe!

Familiile Cosma şi Ţucudean

Condoleanţe şi cele mai sincere sentimente de compasiune colegului nostru Hanciuţa Florin-Valentin, în aceste momente grele pricinuite de decesul bunicii lui dragi. Dumnezeu să o odihnească!

Colegii de la birouri S.C. Cotta Internaţional S.R.L.

Transmitem întreaga noastră compasiune colegului nostru Hanciuţa Florin-Valentin în aceste momente grele când o conduce pe ultimul drum pe bunica lui dragă

HANCIUŢA FLORIŢA.

Dumnezeu să-i dea binemeritata odihnă veşnică!

Familiile Cosma şi Ţucudean

În cât de trist colind, cu lacrimi şi regrete, ne despărţim de buna noastră verişoară,

FLORICA ŞTEFEA.

Bunul Dumnezeu să o odihnească în pace!

Dorina şi Nelu Ciorba

Suntem alături de colega noastră Giurgiu Florica în aceste momente grele pricinuite de dispariţa mamei sale,

FLORICA ŞTEFEA.

Sincere condoleanţe familiei îndoliate din partea colegilor de la Banca Transilvania

MULŢUMIRI

Mulţumim tuturor celor care prin prezenţă, telefoane şi flori au fost alături de noi în greaua încercare a pierderii celui care a fost

VLĂDOIU MIRCEA,

fost director economic la Rom-Telecom Arad.

Soţia, fiica, ginerele, sora şi nepoţii: Laura, Călin şi Gabriel

COMEMORĂRI

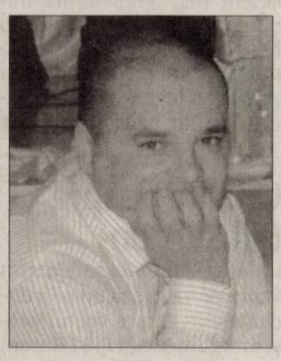

Când se stinge o flacără, o aprinzi din nou, dar când se stinge o viaţă o plângi mereu. Trecerea timpului nu aduce uitarea, ci adânceşte dorul şi durerea în sufletele noastre acum la 3 ani de la plecarea ta, dragul nostru

LAUR

la cele veşnice, mai aproape de Dumnezeu. Ai rămas printre noi, în inimile noastre şi vom păstra vie amintirea chipului tău drag şi a sufletului tău bun.

Soţia Simona, fiul Alex, părinţii Florica şi Gheorghe, sora Laura, nepoata Lorena, soacra Viorica şi cumnaţii Sorin şi Florin

A trecut un an de lacrimi şi dor de când cea care a fost mama noastră, bunică şi soţie,

COŞERI LENUŢA

a plecat dintre noi, lipsindu-ne de dragostea ei ocrotitoare. Dumnezeu să o ierte şi să o odihnească în pace!

Nepoţelele Ana, Oana, soţul Teodor şi copiii Tudor-Sorin şi Otilia cu familiile

Au trecut 21 de ani de când a plecat dintre noi scumpul nostru soţ, tată şi bunic,

ORĂDAN IOAN (BĂRĂU),

născut în Sintea Mare.

Ce trist e atunci când tata nu-i/ Pustie-i casa orişicui/ E atât de gol şi atât de trist/ Când tata apare doar în vis/ Ai muncit pe acest pământ/ Pentru o cruce şi un mormânt. Dumnezeu să-l ierte şi să-l odihnească!

Veşnic nemângâiată, familia

Azi se împlinesc 3 ani de când cea care a fost fiică, soţie, mamă şi bunică iubitoare,

HORGA ELENA,

a plecat dintre noi. O lacrimă, o floare, o lumânare aprinsă pe tristul ei mormânt. Dumnezeu s-o odihnească în pace!

Familiile Horga şi Sas

Cu 5 lei în plus, anunţurile de deces pot fi însoţite de unul dintre următoarele simboluri:

Publicitate: 0257/210.775; 0257/280.904

Frig la Moscova FOTO: EPA

Minus 50 de grade în Rusia

MOSCOVA. Un val de frig s-a abătut asupra Rusiei, însoțit de temperaturi care au coborât până la minus 50 de grade Celsius în estul țării și s-au soldat cu șase 6 morți și peste 220 de răniți în ultimele 24 de ore, a anunțat ieri agenția RIA Novosti.

„Șase persoane au murit din cauza frigului în Rusia în ultimele 24 de ore și alte 227 au solicitat ajutor medical, 103 dintre ele fiind spitalizate", a anunțat agenția, citând o sursă din cadrul Ministerului Sănătății. La Moscova, marți dimineața se înregistrau minus 19 grade Celsius, după ce a nins abundent săptămâna trecută. Potrivit meteorologilor, temperaturile din capitală vor rămâne la același nivel până la 23 decembrie.

La Novosibirsk, Tomsk, Omsk și Barnaul, principalele orașe din Siberia Occidentală, temperaturile au coborât în noaptea de luni spre marți până la -47 de grade, potrivit Centrului meteorologic rus.

La Magadan, în Extremul Orient rus, temperatura minimă nocturnă s-a stabilit în noaptea de luni spre marți la minus 51 de grade Celsius și școlile au fost închise din cauza frigului. **SURSA: MEDIAFAX**

S-au prăbușit pe Lună

WASHINGTON. Două sonde americane de mărimea unei mașini de spălat s-au prăbușit pe Lună, așa cum era prevăzut, luni, la finalul unei misiuni fructuoase de aproape un an, care a dezvăluit secretele structurii interne a satelitului natural al Terrei. Cele două sonde, denumite „Ebb" și „Flow" de școlarii americani, în urma unui concurs, s-au izbit de un munte înalt de 2.500 de metri, în apropiere de polul nord al Lunii, lângă craterul Goldsmildt, puțin înainte de ora 22.30 GMT. Zona în care s-au prăbușit cele două sonde se află în partea umbrită a Lunii. **SURSA: MEDIAFAX**

Un film despre Bill Clinton

LOS ANGELES. Cineastul Martin Scorsese va regiza un film documentar despre fostul președinte american Bill Clinton, au anunțat, luni, reprezentanții postului de televiziune HBO, citați de Reuters. Documentarul, care beneficiază de susținerea deplină a lui Bill Clinton, va prezenta diverse opinii pe care fostul președinte democrat le-a avut despre politică, istorie, cultură și omenire în general, în timpul celor două mandate prezidențiale ale sale petrecute la Casa Albă.Reprezentanții HBO nu au anunțat deocamdată data la care vor începe filmările. **SURSA: MEDIAFAX**

Două clădiri s-au prăbușit

ROMA. Două clădiri mici s-au prăbușit în cursul nopții de luni spre marți la Palermo (Sicilia), provocând moartea a două persoane, precum și dispariția altor două și peste 12 răniți, relatează AFP.

Luni seara, în jurul miezului nopții, locatarii imobilului au sunat la pompieri: „Am auzit zgomote în pereți, ne este frică". De îndată ce au sosit la fața locului, pompierii au început evacuarea imobilelor, însă cele două clădiri s-au prăbușit înainte ca toți locatarii să fie evacuați.

Pompierii caută răniți FOTO: EPA

Cele două victime au fost Ignazio Accardi în vârstă de 85 de ani și Antonino Cina, în vârstă de 54 de ani.

La cele două clădiri, locuite de opt familii, au apărut în ultima vreme numeroase fisuri, îndeosebi după construcția unui etaj suplimentar la unul dintre imobile, în urmă cu aproximativ un an.

Ipoteza unei scurgeri de gaze a fost exclusă de către anchetatori, care iau mai curând în calcul posibilitatea unei prăbușiri a structurii. „Era ca un cutremur, clădirile s-au prăbușit ca un castel de nisip", a declarat un martor ocular citat de Il Corriere della Sera. **SURSA: MEDIAFAX**

Richard Gere va fi premiat

LOS ANGELES. Richard Gere va fi premiat cu ocazia festivalului Internațional de Film din Palm Springs, California, pentru rolul său din drama „Arbitrage", rol care i-a adus deja și o nominalizare la Globul de Aur, conform starpulse.com.

Richard Gere FOTO: EPA

Actorul urmează să primească Premiul Președintelui (Chairman's Award), conform președintelui festivalului, Harold Matzner. „De-a lungul carierei sale, Richard Gere s-a dovedit un actor complet și un producător talentat și încă găsește timp să se ocupe și de cauze umanitare", conform lui Matzner.

Printre starurile care vor mai fi premiate la gala ce va avea loc la 5 ianuarie se numără și Bradley Cooper, Sally Field, Helen Hunt, Helen Mirren și Naomi Watts. Festivalul se desfășoară în perioada 3 - 14 ianuarie. **SURSA: AGERPRES**

Andrea

Născută în zodia Săgetător este pasionată de dans și călătorii.

www.aradon.ro
Mai multe poze cu Andrea

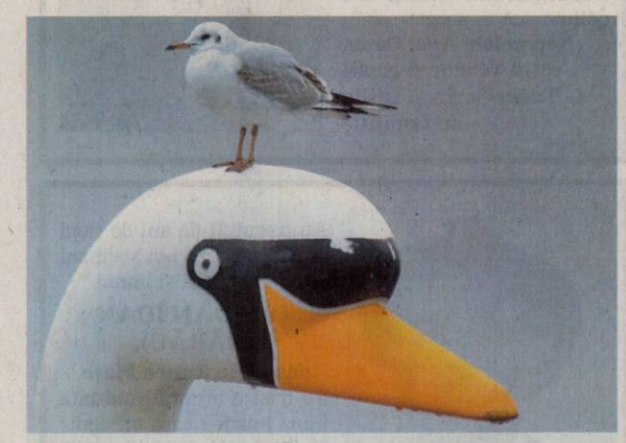

Haltă

Un pescăruș se odihnește pe capul unei lebede din lemn în Schwerin, Germania. FOTO: EPA

Vine vineri 21-12-2012

Belgienii sună la Institutul regal de meteorologie pentru a se interesa despre meteoriți.

BRUXELLES. Vineri, pe 21 decembrie 2012, se așteaptă cel de al 183-lea sfârșit al lumii din era modernă, scrie marți La Derniere Heure, amintind că... următorul se anunță pentru 10 aprilie 2014.

Dintre cele 183 de sfârșituri ale lumii anunțate de la sfârșitul Imperiului Roman, cel relatat radiofonic de Orson Welles a fost în mod cert cel mai reușit. În seara de 30 octombrie a anului 1938, tânărul regizor englez anunța de o manieră foarte realistă, invazia marțienilor belicoși pe Terra, o relatare adaptată a cărții „Războiul lumilor", de HG Wells. Emisiunea în direct de pe postul de radio CBS a avut un efect incredibil: americanii s-au panicat, au ieșit pe străzi sau chiar și-au părăsit locuințele.

Panicați, sună la meteo FOTO: FAN

Nici sfârșitul calendarului maya nu face excepție de la regulă. NASA a răspuns mailurilor primite de la cetățeni îngrijorați încă din iulie, publicând un articol intitulat „21-12-12, o zi ca toate celelalte". „Da, calendarul maya ia sfârșit la 21 decembrie dar apoi pleacă de la zero în ziua următoare. Nu, un asteroid gigant nu va lovi Terra pentru că l-am fi văzut venind de departe, totuși suntem NASA!"

Și în Belgia unii cred că judecata de apoi are șanse mari să aibă loc vineri seară. Institutul regal de meteorologie (IRM) a primit deja trei apeluri telefonice în acest sens în ultimele zile. Ca fapt divers, viitorul sfârșit al lumii este prevăzut pentru 10 aprilie 2014, conform adepților Kabalei. **SURSA: AGERPRES**

Zece ani de închisoare

NEW YORK. Un judecător american a condamnat luni un pirat informatic la zece ani de închisoare pentru că a intrat în conturile e-mail ale unor vedete de la Hollywood, pritnre care Scarlett Johansson, difuzând apoi pe internet imagini ale actriței goale, relatează belga.be. Christopher Chaney, 36 de ani, a mai fost condamnat să plătească în total 76.000 dolari lui Scarlett Johansson, Christina Aguilera și Renee Olstead, care se numără printre zecile de persoane ale căror conturi au fost piratate. Chaney s-a declarat vinovat în luna martie, riscând până la 121 ani de închisoare dacă erau luate în considerare toate cele 26 de capete de acuzare. Judecătorul a considerat că acțiunile acuzatului dovedesc „un mare dispreț față de victime" și mai ales față de două dintre ele, pe care Christopher Chaney le-a urmărit peste 10 ani.

Channing Tatum va fi tată

LOS ANGELES. Channing Tatum, desemnat recent cel mai sexi bărbat al anului 2012, va fi tată pentru prima oară. Soția lui, Jenna Dewan, 32 de ani, a apărut vizibil însărcinată pe covorul roșu de la Shrine Auditorium din Los Angeles, la evenimentul VH1 Divas, scrie 7sur7.be. Cei doi sunt împreună din 2006 și s-au căsătorit în 2009. **SURSA: AGERPRES**

De ce are Rudolf nasul roșu

LONDRA. Motivul pentru care Rudolf, unul dintre renii lui Moș Crăciun, are nasul roșu a fost dezvăluit de cercetătorii norvegieni și olandezi, informează dailymail.co.uk.

Potrivit acestor savanți, nasul renului Rudolf are acea nuanță de roșu intens întrucât acest organ senzorial este înzestrat cu foarte multe capilare sangvine prin care circulă celule roșii, care protejează împotriva frigului și reglează temperatura creierului.

Microcirculația nazală este esențială pentru a trage sania lui Moș Crăciun peste tot prin lume, în condiții extreme, afirmă autorii studiului.Celulele roșii din acele capilare sangvine din nasul renilor sunt vitale pentru a transporta oxigen, pentru a controla inflamațiile și pentru a regla temperatura.

Savanții norvegieni și olandezi spun că nasul este extrem de important în acest proces de reglare a temperaturii renilor, care sunt zburători și care pleacă într-o călătorie în jurul lumii de la casa lor, aflată printre ghețurile de la Polul Nord, pentru a livra cadourile de Crăciun.

Cercetătorii au găsit în același timp în nasul renilor o mare densitate de glande ce secretă mucus, care „menține un climat nazal optim atunci când se schimbă vremea sau în cazul unor temperaturi extreme și este reponsabil cu transportul fluidelor, acționând și ca o barieră de protecție". **SURSA: MEDIAFAX**

Rudolf FOTO: FAN

FONDAT 1989, APARE LA ARAD, TEL. 0257/281.802, E-MAIL: REDACTIA.JURNALARADEAN@INFORMMEDIA.RO; PUBLICITATE.JURNALARADEAN@INFORMMEDIA.RO

Monica Brosovszky vrea în Final Four-ul Cupei României
PAGINA 9

JURNAL ARĂDEAN

Sfaturi călduroase ca să nu te doboare frigul
PAGINA 11

JOI
20 DECEMBRIE 2012
ANUL XXIV, NR. 6723
16 PAGINI - 1,2 LEI

2° Temperaturile se vor situa între -4 și 2 grade. Vântul va sufla cu 6-8 km/h.

DIMINEAȚA | AMIAZA | SEARA

Dublă sinucidere la hotel

O femeie şi un bărbat au fost găsiţi morţi într-o cameră de hotel din Nădab. Cei doi s-au sinucis.

NĂDAB. S-au sinucis într-o cameră de hotel din Nădab. O femeie din Pâncota și un bărbat din Sântana, ambii în vârstă de 35 de ani, au fost găsiți fără suflare, marți după-amiază, într-o cameră de hotel din localitatea Nădab. Se vehiculează că cei doi ar fi avut o relație amoroasă. Sinucigașii nu au lăsat niciun bilet în urma lor.

Când au fost descoperite, cadavrele celor doi erau întinse pe pat, sub plapumă. Anchetatorii spun că cei doi erau îmbrăcați cu haine de stradă, iar prima ipoteză lansată în acest caz este cea a unei sinucideri. Reprezentanții IPJ Arad ne-au declarat că pe trupurile celor doi nu existau semne vizibile de violență și că atât geamurile cât și ușa camerei de hotel erau încuiate pe dinăuntru.

Firul evenimentelor, așa cum a fost stabilit de către anchetatorii IPJ Arad, stă în următorul fel: femeia a reținut camera de hotel pentru o singură zi. Bărbatul a ajuns la hotel cu autoturismul său. Angajații hotelului, după ce au văzut că nu a fost eliberată camera și nici nu s-a prelungit șederea, au bătut la ușa camerei. Cum nimeni nu răspundea, iar ușa era încuiată pe dinăuntru, oamenii au sunat la Poliție. Așa au fost descoperite cadavrele celor doi. /P.8

Au inaugurat hala FOTO: A.G.

Expo Arad la puterea a treia

ARAD. Expo Arad are, de ieri, trei hale pentru expoziție. Oficialități locale și reprezentanți ai CCIA, dar și parteneri din Ungaria, au fost prezenți la inaugurarea noii hale, una realizată pe fonduri europene nerambursabile. /P.3

Comemorăm Revoluţia

ARAD. Ca în fiecare an, manifestările dedicate comemorării Revoluției arădene se vor desfășura pe parcursul a trei zile, cu respectarea tuturor „reperelor "importante din municipiu. /P.6

Un şef şi un vice FOTO: JA

Îl verifică pe Meleşcanu

ARAD. Deputatul Mihai Calimente este singurul parlamentar arădean care va fi șef de comisie. Va conduce Comisia de verificare a activității SIE, unde șef este Meleșcanu. /P.5

Jucării
Prețul de pe piață al jucăriilor produse în România.

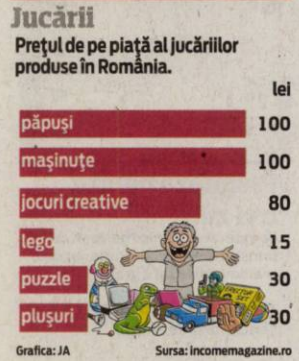

Grafica: JA Sursa: incomemagazine.ro

Grecii nemulţumiţi, în grevă generală

Injecțiile masive financiare nu par să potolească nemulțumirile grecilor. La puțin timp după primirea unei noi tranșe de bani, muncitorii din capitala elenă au organizat o grevă de 24 de ore. Purtând banere și strigând slogane, au protestat, miercuri, în centrul Atenei, împotriva noilor măsuri de austeritate și concedierilor din sectorul public. FOTO: EPA

Din nou acasă FOTO: FAN

Revin cu ghiozdanul din Europa

ARAD. Au învățat vreme de un semestru sau câțiva ani în spaniolă, italiană, germană, franceză, japoneză sau chiar turcă. Acum se întorc în școlile românești. Peste 200 de elevi arădeni au revenit din Europa în școlile din județul Arad și vor învăța din nou în limba română. /P.8

Autostrăzi şi drumuri pe datorie

ARAD. Compania de drumuri naționale își va folosi mare parte din bugetul pe 2013 pentru plata unor datorii înregistrate la firmele care au lucrat pe șosele, inclusiv pe Arad-Oradea și pe autostrada Arad-Timișoara. /P.3

Momentul premierii FOTO: C. ANDRA

Superlativele AJF Arad 2012

ARAD. Cu președintele Dorel Cura în rol de amfitrion, Asociația Județeană de Fotbal Arad și-a premiat, în cadru festiv, cele mai bune echipe și cei mai buni antrenori la nivel de juniori și seniori, precum și arbitrii județeni ai anului 2012. /P.9

Căldura pe 15 zile: 74.629 lei

ARAD. Primăria Arad a calculat cât costă subvenția care trebuie să o plătească la CET pentru jumătate de lună în care s-a furnizat agent termic către populație. Rezultatul: aproape 75.000 lei. /P.3

S-a dat startul revoluţiei din Sănătate

Doi arădeni au primit, miercuri, primele două carduri electronice de sănătate din istoria României.

ARAD. Premieră națională, ieri, la Arad. Primele două Carduri Electronice de Asigurări de Sănătate (CEAS) au fost înmânate titularilor și activate online, într-o reprezentație „live" susținută de dr. Ionel Ionescu, medic de familie în orașul Ineu. Beneficiarii cardurilor sunt doi pensionari cu boli cronice, care se află pe lista de pacienți a dr. Ionescu. Elena Moldovan și Ioan Sava sunt primii români cu card de sănătate și primii doi din cei 320 de asigurați arădeni care participă la experimentul testării componentei informatice a funcționalității cardului.

Evenimentul ce a avut loc, ieri, la Casa de Asigurări de Sănătate din Arad survine unei perioade de o lună de zile în care specialiști din cadrul Casei Naționale și reprezentanți ai firmelor partenere au instalat aplicația informatică și dispozitivele de citire a cardului în cabinetele celor 20 de medici de familie arădeni implicați în experiment, au susținut sesiuni de informare privind funcționarea programului etc. Practic, în acest moment, se poate spune că implementarea și testarea Sistemului Informatic pentru Cardul Electronic de Asigurări de Sănătate s-a finalizat cu succes, de-acum înainte sistemul urmând să fie... exploatat. /P. 6

Preot condamnat la închisoare

ARAD. Final în procesele fostului preot al Bisericii Roșii: Totphal Bela. După trei ani de procese și dezvăluiri legate de afacerile făcute cu bunurile parohiei Bisericii Evanghelice Lutherane arădene, a fost dată și ultima soluție, cea din dosarul penal. Trei ani de închisoare cu suspendare și plata sumei de 969.478,81 lei. Acesta ar putea fi finalul celei mai negre perioade din istoria recentă a Bisericii Roșii. /P.3

Biserica şi-a găsit liniştea FOTO: JA

Casă nouă

Artiștii arădeni, membri ai Cenaclului de arte plastice „Ion Andreescu" au vernisat prima expoziție în cochetul spațiu, oferit de Primăria Municipiului Arad, în turnul Palatului Administrativ. După mulți ani, de când au pierdut sala „Forum", cenacliștii au o casă nouă unde își pot expune lucrările, iar iubitorii de frumos le pot admira. /P.12

FOTO: V.F.

12013
9 771220 748041

Remember: 20 decembrie

1937 Alegeri pentru Parlament. Partidul Totul pentru Ţară câştigă poziţia a treia, cu 66 de locuri în legislativ. Alarmat, regele Carol al II-lea demite guvernul liberal şi numeşte premier pe Octavian Goga. Va fi ultimul guvern dinainte de dictatura regală

1943 S-a născut Ruxandra Şireteanu, actriţă de teatru şi film

1957 S-a născut Anna Vissi, cântăreaţă greacă, originară din Cipru

1966 A încetat din viaţă Mihail Sorbul, dramaturg (n. 1885)

1968 A murit John Steinbeck, scriitor american (n. 1902)

1973 A fost inaugurată noua clădire a Teatrului Naţional „I.L.Caragiale" din Bucureşti

1982 A murit Arthur Rubinstein, compozitor şi pianist (n. 1887)

1989 Revoluţia română din 1989

Anna Vissi FOTO:FAN

1990 S-a născut Joanna „JoJo" Levesque, cântăreaţă de muzică pop/R&B

1999 A murit Valeriu Munteanu, filolog şi lexicograf român (n. 1921)

2009 A murit Brittany Murphy, actriţă americană (n. 1977)

Au plecat dintre noi

Mone Constantin (1933), Gall Ioan (1946), Otlăcan Ana (1922), Filimon Cornelia Felicia (1965), Boldizsar Gheza (1937), Babici Gavril (1950), Rus Simion (1943).

Telefoane utile

☎ INFORMAŢII TELEFONICE: 118.932; ☎ROBOT: 1958; ☎APEL UNIC DE URGENŢĂ (SALVARE, POLIŢIE; Pompieri): 112; ☎PRIMARIA MUNICIPIULUI ARAD: Program de relaţii cu publicul (camera 5) luni-vineri între orele 8-20. Tel.: 0257/284.744; tel. centrală: 0257/281.850; ☎S.C. E.ON GAZ ROMÂNIA - Sucursala Arad - Dispecerat şi intervenţie telefon:0357/403.321; ☎DERANJAMENTE CURENT ELECTRIC: 0257/929; ☎INFORMAŢII CFR: 0257/231.777;

Sudoku

ÎNCEPĂTORI

REGULI: În fiecare bloc sunt câteva cifre între 1 şi 9, stabilite dinainte. Acestea trebuie completate cu cifrele lipsă, în aşa fel încât fiecare număr să figureze o singură dată. De asemenea, cifrele de la 1 la 9 trebuie să figureze o singură dată atât pe rândurile orizontale cât şi pe coloanele verticale ale celor nouă blocuri luate împreună.

2	6	7					8	1
			2	7			9	
					3			
	1	3				7		
			9		8			
		9				5	4	
			8					
	5			6	4			
4	7					8	1	3

AVANSAŢI

		6	8				4	
			1	7		9		
9					2			
4	5						3	
	3			8				5
		2			1		8	
	7							9
5			9		4		6	
				1		8		

Soluţiile jocurilor din numărul precedent:

ÎNCEPĂTORI

9	5	7	8	3	1	6	2	4
4	1	6	5	7	2	9	3	8
2	8	3	9	6	4	1	5	7
3	7	1	6	2	9	8	4	5
6	9	5	4	8	3	7	1	2
8	2	4	7	1	5	3	9	6
7	3	9	2	5	6	4	8	1
5	4	8	1	9	7	2	6	3
1	6	2	3	4	8	5	7	9

AVANSAŢI

6	1	2	8	9	4	7	5	3
4	3	8	5	1	7	2	9	6
7	5	9	2	6	3	1	8	4
8	2	3	9	4	1	5	6	7
5	4	1	6	7	2	8	3	9
9	7	6	3	8	5	4	2	1
1	8	5	7	3	6	9	4	2
2	6	4	1	5	9	3	7	8
3	9	7	4	2	8	6	1	5

UNDE MERGEM în Arad

Cinema

CINEMATOGRAFUL „DACIA"

- O afacere regală (Danemarca, Suedia, Cehia, Germania), orele 16:00, 18:00, 20:00.

CINEMA CITY ATRIUM

- Anna Karenina, orele 14:00, 16:40, 19:10, 21:40
- Atlasul norilor, 15:50, 20:10
- Aventurile lui Sammy 2 -3D, ora 13:10
- Categoria grea în acţiune, orele 19:30, 22:10
- Cinci eroi de legendă -3D dublat, orele 14:00, 16:00
- Cinci eroi de legendă -3D subtitrat, ora 18:00
- Detectivul Alex Cross, 22:00
- Dincolo de întuneric, ora 17:30
- Ho Ho Ho 2: O loterie de familie, orele 13:00, 15:10, 17:20
- Hobbitul: O călătorie neaşteptată 3D, orele 14:30, 15:40, 17:45, 19:00, 21:00, 22:20
- Hoţul de cuvinte, orele 14:10, 16:20, 19:50, 21:50
- În căutarea lui Nemo, ora 14:50
- Jaf contra cronometru, orele 18:30, 20:30, 22:30
- Mereu în offside, orele 13:30, 15:40, 17:50, 20:00
- Omul cu pumni de fier, orele 13:40, 19:20, 21:20
- Ralph Strică-Tot 3D, ora 15:20
- Saga Amurg: Zori de zi - Partea a 2-a, orele 17:10, 19:40
- Skyfall: Coordonata 007, 21:40.

TEATRU

- **„OPERA – GALLERIA"**, de Sedianszky Nora - PREMIERA. Regie, adaptare, decor, coregrafie:Andrea Ladanyi - Ungaria; Muzica: Borlai Gergo - Ungaria; Costume: Lakatos Mark - Ungaria; Concept video: Banki Akos - Ungaria; Light design – Lucian Moga (Vineri, 21 decembrie, ora 19, sala mare).

Horoscop

BERBECUL (III.21.-IV.20.)
Vă puteţi ocupa de problemele financiare nerezolvate. Dacă vi se propune o colaborare, ar fi bine să o acceptaţi, pentru că vă determină o schimbare în bine în viaţa dumneavoastră.

TAURUL (IV.21.-V.20.)
Sunteţi nevoit să faceţi cheltuieli neprevăzute. S-ar putea să vă schimbaţi programul în ultimul moment, pentru a vă ocupa de o problemă urgentă a partenerului de afaceri.

GEMENII (V.21.-VI.21.)
Este momentul să vă concentraţi atenţia asupra problemelor din cămin. Vă puteţi baza pe intuiţie, dar vă sfătuim să ţineţi cont şi de părerile partenerului de viaţă. După-amiază, o rudă vă solicită sprijinul.

RACUL (VI.22.-VII.22.)
Astăzi puteţi rezolva o problemă financiară care vă frământă de mai mult timp. În prima parte a zilei, este posibil să vi se propună o afacere care v-ar putea redresa bugetul.

LEUL (VII.23.-VIII.23.)
Aveţi ocazia să puneţi în practică planurile în legătură cu o afacere rentabilă. Relaţiile de prietenie au o evoluţie bună, însă dorinţa dumneavoastră de independenţă ar putea genera tensiuni în familie.

FECIOARA (VIII.24.-IX.23.)
Nu vă grăbiţi să începeţi o activitate nouă până când nu le finalizaţi pe cele deja începute. Pentru a avea succes pe plan profesional, trebuie să fiţi perseverent şi inventiv.

BALANŢA (IX.24.-X.23.)
Sunteţi în formă şi este momentul să demaraţi noi activităţi şi să vă faceţi planuri de viitor pentru cămin. Partenerul de viaţă şi prietenii vă încurajează şi vă ajută. Vă sfătuim să vă detaşaţi de probleme.

SCORPIONUL (X.24.-XI.22.)
Astăzi vă bucuraţi de o creativitate deosebită, care vă poate ajuta mult la rezolvarea problemelor profesionale. Ar fi bine să ţineţi cont de sfaturile unei rude mai în vârstă.

SĂGETĂTORUL (XI.23.-XII.21.)
Se pare că sunteţi nemulţumit din cauza că s-a amânat o călătorie în interes de serviciu. Tot raul e spre bine: astăzi nu sunt recomandate călătoriile lungi. După-amiază puneţi bazele unei colaborări.

CAPRICORNUL (XII.22.-I.20.)
Schimbările pe care le iniţiaţi în cămin sunt apreciate de membrii familiei, dar vă sfătuim să ţineţi cont şi de părerile partenerului de viaţă. Vă recomandăm să nu începeţi mai multe activităţi în acelaşi timp.

VĂRSĂTORUL (I.21.-II.20.)
Începeţi ziua hotărât să finalizaţi o lucrare începută mai demult în casă. O femeie mai în vârstă din familie vă ajută financiar, dar încearcă să-şi impună punctul de vedere în legătură cu anumite schimbări.

PEŞTII (II.21.-III.20.)
Deşi aveţi multe probleme de rezolvat, vă sfătuim să vă menajaţi sănătatea. Reuşiţi să faceţi schimbări importante în cămin, care contribuie la îmbunătăţirea relaţiilor cu partenerul de viaţă.

Pieţe şi târguri

Astăzi este zi de piaţă agroalimentară la Curtici, Sebiş, Bata, Cermei, Zădăreni, Ghioroc, Săvârşin, Secusigiu, Sântana, Târnova, Zăbrani, Zerind. Tot astăzi au loc târguri săptămânale la Curtici, Sebiş, Cermei, Săvârşin, Secusigiu, Zerind.
Mâine, vineri, se desfăşoară târguri săptămânale la Ineu, Şepreuş, Şimand.

Sănătate

- **NOU! Policlinica Dr.Turcin**, Str. Eftimie Murgu nr. 67, pune la dispoziţia dvs. Serviciul de cardiologie dotat cu aparatură de ultimă generaţie, consultaţii în contract cu CSAS, EKG computerizat, ecografie cardiacă la cele mai avantajoase preţuri; de dermatologie, oftalmologie şi ORL.
Tel:0257/285510, www.policlinica-turcin.ro

„Jurnal arădean" vă ascultă

Între orele 11-13, la telefonul 0257-280943, redactorul nostru vă stă la dispoziţie.

ARAD. I.C. din Arad este nemulţumit de faptul că niciun arădean nu va ocupa funcţia de ministru în Cabinetul Ponta şi se teme că, din acest motiv, Aradul nu va mai fi băgat în seamă la Bucureşti. „Ponta şi Crin ar trebui să ţină cont de faptul că pesediştii şi liberalii arădenii au avut de luptat cu cea mai puternică organizaţie din ţară a lui Băsescu şi cu finul lui, Gheorghe Falcă şi au reuşit să câştige categoric. Dacă lasă Aradul de izbelişte, să nu se mire după aceea că toată lumea va vota partidul lui Falcă. Să facă bine miticii să dea bani ca să poată continua lucrările, să nu rămână să se distrugă. La pasajul din Grădiştе ţiganii dau deja târcoale, ca să vadă cum ar putea fura fierul. Să se gândească cei de la guvern că arădenii care i-au votat merită să aibă cât de cât un confort. Nimeni nu le cere marea cu sarea, dar nici să sufere oamenii pentru că l-au ales primar pe Gheorghe Falcă nu este corect, iar drumurile şi podurile nu sunt colorate în nicio culoare politică", este de părere interlocutorul nostru. **JA-S.T.**

Curs valutar

DENUMIREA VALUTEI	BNR	BCR		BRD		Intesa Sanpaolo Bank		Banca Românească		MKB Nextbank		Alpha Bank		Banca Comercială Feroviară		Casa de schimb LUXOR	
		C	V	C	V	C	V	C	V	C	V	C	V	C	V	C	V
Euro	4,47	4,39	4,52	4,39	4,54	4,41	4,49	4,48	4,50	4,43	4,51	4,45	4,49	4,41	4,51	4,51	4,56
Dolar SUA	3,37	3,32	3,46	3,30	3,44	3,32	3,40	3,34	3,40	3,32	3,43	3,34	3,40	3,30	3,43	3,47	3,54
Forint	0,0155	0,0149	0,0161	0,0145	0,0161	0,0145	0,0165	-	-	0,0149	0,0162	-	-	-	-	0,0159	0,0162
Gram aur	181,6																

Vremea

Joi, 20 decembrie

www.aradon.ro

LA ORA 6 -3° temperaturile se vor situa între -3 şi -4 grade. Vântul va sufla cu 8 km/h dinspre NNE.

LA ORA 18 3° temperaturile se vor situa între 3 şi 2 grade. Vântul va sufla cu 6 km/h dinspre ESE.

Ziua precedentă

Arad	-2/3	Umiditate:	100%
Lipova	-2/3	Presiune:	1015,92 mb
Chişineu-Criş	-2/3	Precipitaţii:	10%
Săvârşin	-3/2	Vânt:	9,66 km/h
Sebiş	-3/2	Direcţie vânt:	SSV

Soarele

Răsare: 08:14
Apune: 16:51

Azi

Temperaturile se vor situa între -4 şi 2 grade. Vântul va sufla cu 6-8 km/h, dinspre NNE-ESE.

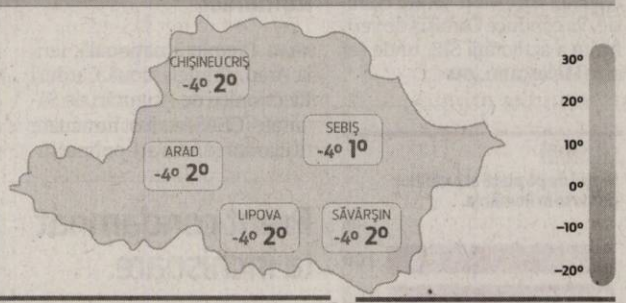

FAZELE LUNII

13.12. 20.12. 28.12. 5. 01.

JOI	VINERI	SÂMBĂTĂ	DUMINICĂ
-4° 2°	-3° 2°	-4° 1°	-4° 2°
parţial înnorat	nori şi soare	înnorat	înnorat

Calendar

Biserica ortodoxă: Înaintepăznuirea Naşterii Domnului; Sf. Sfinţit Mc. Ignatie Teoforul (Dezlegare la ulei şi vin)
Biserica greco-catolică: Sf. ep. m. Ignaţiu Teoforul. PP
Biserica romano-catolică: Ss. Abraham, Isaac şi Iacob, patriarhi PP.

Prognoză pentru trei zile

Temperaturile minime vor fi cuprinse între -4 şi -3 grade, iar cele maxime între 1 şi 2 grade.

Temp.minime: -4/-3 °C
Temp.maxime: 1/2 °C.

JURNAL ARĂDEAN
B-dul Revoluţiei nr. 62, Arad
BRAT Auditat de BRAT
Reclamaţii difuzare: 0257/212.032

Director editor: Mircea Ţişcă (8427)
Secretariat: 0257.281802 (centrala), fax - 0257.212.012
Şef departament difuzare: Carmen Csordas
Marea publicitate: 0257.280904; Mica publicitate: 0257.210775
Tiparul executat la: Tipografia Inform Media Debrecen

Redactor şef: Adriana Barbu (8416) Responsabil de număr: Simion Todoca
Secretar general de redacţie: Gabriela Groza (8423); Departamente: Eveniment: Simona Butaru, Monica Ardelean (8405), Alin Gherasim (8417), Ioana Costaş (8414); Politic: Simion Todoca (8434); Economic: Andreea Pintea (8415); Cultură, Învăţământ: Vasile Filip (8421); Social: Diana Duţu (8413); Sport: Daniel Scridon (8424), Leo Sfâra (8422), Dan Lazăr (8406).
Tehnoredactare: Ghizela Şerban (8409), Daniel Munteanu (8411).
REDACŢIE: tel. 0257.281802 (centrala); fax 0257.212.012, 0257.228.592; e-mail:redactia.jurnalaradean@informmedia. ro, adevaruldearad@informmedia.ro, publicitate.jurnalaradean@informmedia.ro, publicitate.adevarul@informmedia.ro

Expo la puterea a treia

Complexul expoziţional din Arad beneficiază, de miercuri, de trei hale, după o investiţie pe fonduri europene.

Toată lumea bună, la inaugurare FOTO: A.G.

ARAD. Expo Arad are, de acum înainte, trei hale. O suită de oficialităţi locale, repezentanţi ai judeţului maghiar Bekes şi ai Camerei de Comerţ, Industrie şi Agricultură Arad (CCIA) au fost prezenţi la inaugurarea celei mai noi locaţii de expoziţie, o hală de 2.650 de metri pătraţi care, practic, uneşte celelalte două hale. Realizată pe un proiect transfrontalier şi finanţată din fonduri europene nerambursabile, noua clădire mai dispune şi de un restaurant pentru 70 de persoane, o sală de conferinţă dotată cu sistem de scaune de conferinţă tip tribună şi structură modulară pentru evenimente, sistem audio-video, sistem de traducere simultană, sală modulară de conferinţă de 300 de locuri cu perete amovibil care permite realizarea a şase săli de workshop de 50 de persoane.

Păreri

Nicolae Băcanu, preşedintele CCIA, a ţinut să facă anumite precizări referitoare la noua hală. „Cu o lege şchioapă privitoare la Camera de Comerţ, cu un interes inexistent din partea mediului politic, cu un interes scăzut al oamenilor de afaceri, CCIA a încercat să facă lucruri utile pentru mediul de afaceri. Vechii conducători ai CCIA au întocmit un proiect grandios pentru realizarea unui complex expoziţional. Prima hală a fost realizată în anul 2002, iar construcţia ei a creat premise pentru atragerea fondurilor europene pentru hala a doua. Iar acum inaugurăm a treia hală, care aduce complexului un plus de valoarea şi îl completează. Suntem convinşi că şi această hală îşi va arăta eficienţa", a declarat Băcanu. Acesta a completat, spunând că hala numărul trei este o dovadă a unei lucrări pe fonduri europene „fără furăciuni".

După Bucureşti

Gheorghe Falcă, primarul Aradului, a luat şi el cuvântul, felicitând CCIA Arad pentru faptul că „după Bucureşti, Aradul are cel mai mare spaţiu expoziţional din ţară. Iar conducerea CCIA merită aprecieri pentru acest lucru".

JA-A.G.

Posibilităţi

Extinderea complexului expoziţional oferă posibilitatea organizării unor evenimente de amploare, găzduind simultan expoziţii, conferinţe, întâlniri de afaceri şi alte tipuri de acţiuni, potrivit celor de la CCIA Arad.

O jumătate de lună de căldură: 74.629 lei

Primăria Arad a calculat cât costă subvenţia pentru jumătate de lună în care s-a furnizat agent termic către populaţie.

Robinetul groazei FOTO:FAN

ARAD. Aproape 75 de mii de lei. Atât trebuie să plătească Primăria Arad către CET pentru subvenţia la căldură pe luna octombrie, o lună în care încălzirea locuinţelor nu s-au făcut decât după data de 15. Aleşii municipali sunt chemaţi să aprobe acordarea ajutorului cu titlu de subvenţii pentru acoperirea diferenţei de preţ şi tarif la energia termică livrată populaţiei către S.C. CET Hidrocarburi S.A. Arad.

Mai exact, să aprobe acordarea ajutorului cu titlu de subvenţii către CET, pentru acoperirea diferenţelor de preţ şi tarif la energia termică livrată populaţiei, aferent perioadei 15 - 31 octombrie 2012, în sumă de 74.629,07 lei. Tot aleşii ar urma să aprobe plata în avans a sumei de 3.225.000 lei cu titlu de „subvenţii pentru acoperirea diferenţelor de preţ şi tarif la energia termică livrată populaţiei" către SC CET Hidrocarburi SA Arad, în vederea constituirii stocurilor de cărbune, păcură şi combustibil lichid uşor pentru sezonul rece, inclusiv pentru cheltuielile de transport aferente constituirii acestor stocuri. Primăria îşi justifică ultima propunere de alocare de fonduri pentru stocuri printr-o ordonanţă de Guvern în care se indică faptul că se pot acorda astfel de sume, în avans, „în vederea finanţării constituirii de către producător a stocurilor de cărbune, păcură şi de combustibil lichid uşor pentru sezonul rece, inclusiv pentru cheltuielile de transport aferente constituirii acestor stocuri".

JA- A.B.

150.000 de lei pe lună

Cât despre cei aproape 75.000 de lei alocaţi pentru subvenţia relansată de Primărie, suma poate sugera cam care ar fi valorile care se vor plăti în lunile cu adevărat de iarnă, adică începând cu noiembrie. Dacă se înmulţeşte, desigur, totul, cu minim doi.

Parcările, la vot

ARAD. Pentru a doua oară la vot. Este vorba de proiectul de hotărâre privind completarea şi modificarea Hotărârii nr.439/2009 a CLM Arad pentru aprobarea „Regulamentului de atribuire/licitare a locurilor de parcare în parcările de reşedinţă din municipiu". Acum însă se votează, dacă se va vota, în cunoştinţă de cauză. Mai exact, aleşii vor ştii ce cred arădenii despre ce s-ar putea îmbunătăţi la parcările dintre blocuri, nu pentru că au participat la dezbaterea publică organizată pe această temă săptămâna trecută, ci pentru că vor avea în mape rezumatul discuţiilor din dezbatere.

JA- A.B.

Autostrăzi şi drumuri pe datorie

Firmele care au modernizat DN 79 şi au lucrat la autostrada Arad-Timişoara au de primit bani mulţi de la stat.

ARAD. Compania Naţională de Autostrăzi şi Drumuri Naţionale din România (CNADNR) va direcţiona mare parte din banii pentru investiţii pentru 2013 spre plata datoriilor acumulate în acest an. Iar parte din aceste datorii se referă şi lucrări realizate pe raza judeţului nostru. Şi asta pentru că firmele constructoare au lucrat pe banii lor pentru a înainta cu realizarea autostrăzilor şi modernizarea drumurilor. Societatea italiană Astaldi are de recuperat de la CNADNR 230 de milioane de lei. Iar 14,2 milioane de lei din această sumă reprezintă lucrări pentru modernizarea DN 79 Arad-Oradea. Italienii au lucrat pe banii lor în 2012, iar anul viitor vor încasa sumele investite în drumul nostru.

Făcuţi pe datorie FOTO:JA

Printre firmele care au de primit bani de la CNADNR se află şi FCC Construccion, societate care a câştigat licitaţia pentru autostrada Arad-Timişoara. Deşi mare parte a lucrărilor pe această şosea au fost finalizate încă din decembrie 2011, când autostrada a fost dată în folosinţă, CNADNR nu a avut bani pentru plata facturilor. Ca atare, spaniolii au lucrat pe banii lor şi au de primit acum aproximativ 150 de milioane de lei. Iar peste 24 de milioane sunt datorii pentru autostrada noastră. Trist este faptul că bugetul CNADNR pe anul viitor se va duce, în mare parte, pe plata datoriilor. Ca atare, contractarea unor noi lucrări cam iese din discuţie.

JA-A.G.

Taxele votate în CLM FOTO:JA

Vor 50% reducere la taxe

ARAD. Opoziţia USL din CLM vrea reducerea unor taxe, cererea regăsindu-se într-un proiect de hotărâre ce prevede reducerea unei taxe prevăzute în Regulamentul de desfăşurare a activităţilor comerciale în municipiu.

Conform proiectului ce va fi supus votului astăzi se propune reducerea cu 50 la sută a taxelor pentru eliberarea şi vizarea anuală a autorizaţiilor privind desfăşurarea activităţii de alimentaţie publică pentru comercianţii care desfăşoară comerţ cu produse alimentare, restaurante şi sau baruri. În expunerea de motive se arată printre altele că „obligaţiile fiscale în vigoare sunt împinse la limita maximă prevăzută de lege. (...) Din păcate aceste măsuri fiscale duc la falimentarea agenţilor economici. Mai mult decât atât, o fiscalitate excesivă descurajează spiritul antreprenorial. (...) Prin practicarea acestor măsuri fiscale exagerate se încurajează economia neagră".

Cine sunt cei vizaţi de USL în proiectul lor: cele peste 424 de societăţi autorizate pentru desfăşurarea de activităţi de alimentaţie publică.

Executivul local nu este însă de acord cu această propunere ci consideră că se impune eventual o mai mare strictete în privinţa acordării acestui gen de autorizaţii în condiţiile în care au fost primite numeroase reclamaţii pe tema nerespectării ordinii şi liniştii publice, mai ales la barurile şi restaurantele care îşi desfăşoară activitatea în zonele rezidenţiale în apropierea condominiilor, nerespectarea curăţeniei, altercaţii şi scandaluri, tot aici.

JA- A.B.

Preot condamnat la închisoare...

Totphal Bela, fostul preot al Bisericii Roşii, a primit 3 ani de închisoare cu suspendare pentru infracţiunile primite.

Credincioşii de la Biserica Roşie pot sărbători Crăciunul în linişte FOTO:JA

ARAD. Final în procesele fostului preot al Bisericii Roşii: Totphal Bela. După trei ani de procese şi dezvăluiri legate de afacerile făcute cu bunurile parohiei Bisericii Evanghelice Lutherane arădene, a fost dată şi ultima soluţie, cea din dosarul penal. Trei ani de închisoare cu suspendare şi plata sumei de 969.478,81 lei. Acesta ar putea fi finalul celei mai negre perioade din istoria recentă a Bisericii Roşii.

Condamnat de şase ori

Totphal a fost trimis în judecată pentru şase fapte şi pentru fiecare a primit o condamnare. Un an închisoare pentru fiecare din cele 5 fapte de abuz în serviciu contra intereselor publice: două contracte de garanţie semnate în numele bisericii pentru creditele angajate de firma pe care o deţinea (2 fapte), vânzarea unui teren de pe Calea Romanilor fără încuviinţarea organelor superioare bisericeşti cerută de lege (1 faptă), constituirea celor două drepturi de uzufruct, pe clădirea de pe Blajului şi pe Biserica Roşie (2 fapte). Trei ani închisoare pentru infracţiunea de gestiune frauduloasă soldată cu prejudiciul în sumă de 969.478,81 lei, constând în închirierea imobilului de pe strada Blajului către Asociaţia Biserica Evanghelică Lutherană Autonomă în vederea subînchirierii sale în interes propriu prin societăţile comerciale deţinute de el şi apropiaţii săi. Pedeapsa sa rezultată în urma contopirii este de 3 ani de închisoare cu suspendare sub supraveghere. Termen de încercare de 5 ani în care, dacă mai încalcă legea, riscă să fie închis. Avocaţii apărării pot face recurs la această hotărâre în termen de 10 zile.

Corect

„Ne bucurăm că sfârşitul de an aduce o soluţie în acest dosar care a demarat în urmă cu aproape 3 ani. Sentinţa este una cât se poate de corectă şi aşteptată, în condiţiile în care toate probele dosarului au dovedit cele sesizate de noi şi vinovaţia fostului preot Tothpal Bela. Sperăm ca de acum viaţa Parohiei Arădene a Bisericii Evanghelice Lutherane să reintre în normalitate, activitatea ei să se desfăşoare netulburată iar Biserica Roşie să fie redată comunităţii şi arădenilor", a declarat avocatul apărării, Mihai Paşca, avocat partener în cadrul societăţii de avocaţi Hosszu, Ioniţa, Gera, Paşca şi Asociaţii.

JA-M.A.

Acelaşi caz, alte dosare

Urmează să se finalizeze urmărirea penală şi în cazul complicilor care l-au sprijinit în comiterea acestor fapte: Janto Margareta, socrul Pal Francisc, fostul curator. Faţă de ei dosarul a fost disjuns şi se află la Parchet.

Dureri de articulaţii?
Artroză? Osteoporoză?
Terapie Unică în România-MBST
Magnetic Resonance Therapy
Recomandat în:
• osteoporoză, artroză, uzura discurilor intervertebrale
• dureri de spate cronice, afecţiuni ale meniscului
• vătămări dupa accidente
MBST medical MedTec
LaurusMedical clinics Arad: 0257 - 213 888
www.laurusmedical.ro
Bucureşti Cluj Galaţi Piteşti Ploieşti Bacău Suceava Brăila Focşani Deva

Procese simulate la UVVG

Concurs organizat de studenţii Universităţii de Vest „Vasile Goldiş”, membri ELSA.

Studenţii juriști și-au arătat abilitățile FOTO: FAN

ARAD. Asociaţia Europeană a Studenţilor la Drept din Arad (ELSA) din cadrul Facultăţii de Ştiinţe Juridice a Universităţii de Vest „Vasile Goldiş” a organizat, zilele trecute, la Tribunalul Arad, un concurs de procese simulate pe drept civil.

La concurs au participat studenţi din cadrul Facultăţii de Ştiinţe Juridice din anul II, III şi IV, procesul având ca bază rezilierea unui contract de întreţinere. Studenţii au format câte două echipe, iar în urma jurizării s-au aflat pe locul I: Tănase Cosmin, Decebal Fordon, locul II: Andrea Galfi, Corbei Emanuel. Cel mai bun pledant fiind Emanuel Corbei. Completul de judecată a fost condus de dl. judecător Horia Oprean, profesor la Facultatea de Ştiinţe Juridice din cadrul Universităţii de Vest „Vasile Goldiş”.

Studentul Andrei Pusok, vicepreşedinte ELSA Arad a declarat: „Prin acest concurs am urmărit dezvoltarea abilităţilor de avocat ale studenţilor, organizarea cadrului ideal pentru afirmarea şi dezvoltarea calităţii tinerilor juriști. Cu această ocazie vreau să mulţumesc Universităţii de Vest „Vasile Goldiş”, dl. preşedinte, prof. univ. dr. Aurel Ardelean, Facultăţii de Ştiinţe Juridice, preşedintelui Tribunalului Arad, Ştefan Lucaciuc, precum şi sponsorilor pentru oferirea premiilor în bani câştigătorilor”. **JA-V.F.**

> Evenimentul a fost organizat pentru a doua oară de ELSA, primul fiind anul trecut
> ANDREI PUSOK

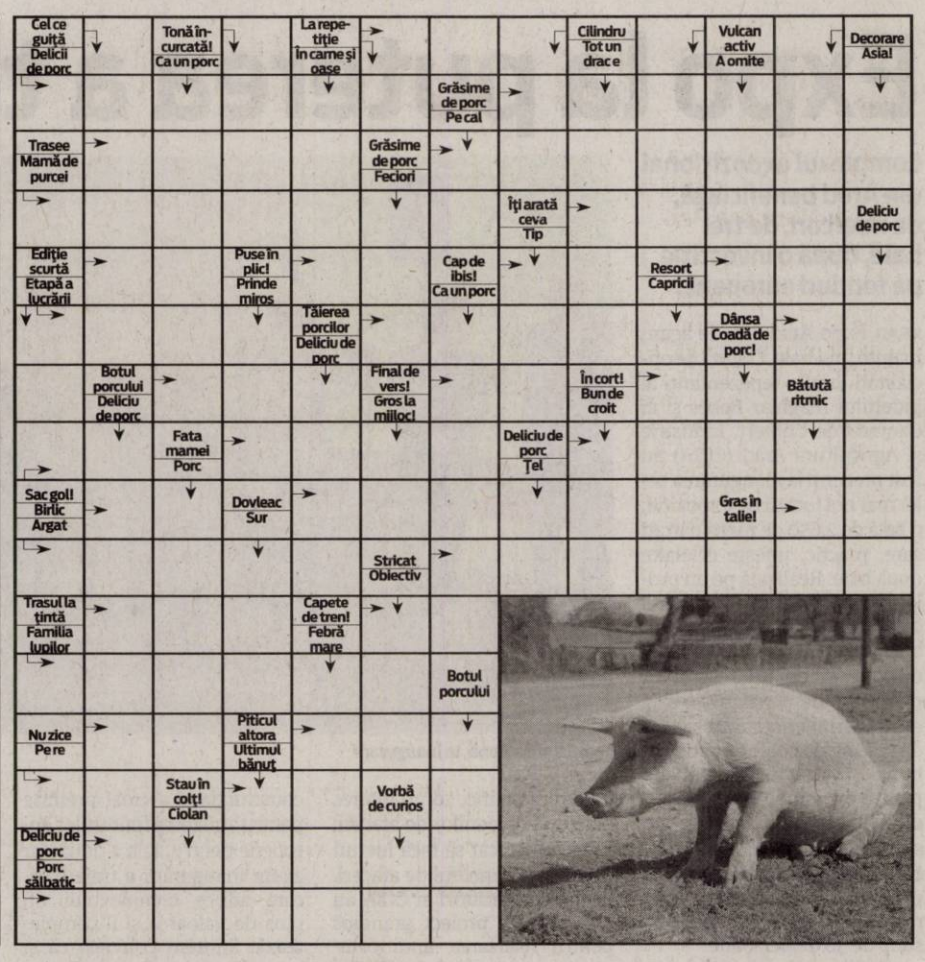

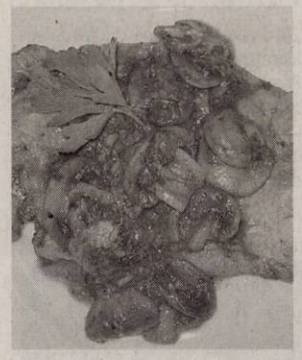

Rețeta zilei

Escalop de porc pentru masa de Crăciun

INGREDIENTE: felii cotlet porc, 1 cană făină, 1 ceaşcă ulei, 1 cană vin alb, 1 căţel usturoi, 1 cană suc roşii, câteva fire cimbrişor, 1 frunză dafin, 3 roşii coapte, sare, piper, 1 conservă ciuperci.

MOD DE PREPARARE: Aveţi nevoie de 12 felii cotlet porc şi o conservă de ciuperci. Carnea curăţată şi feliată subţire, bătută ca la şniţel, o sărăm puţin şi o dăm prin făină. Călim puţin cotletele, apoi le înăbuşim cu puţină apă timp de 3 minute. Adăugăm usturoiul tăiat cubuleţe mici, roşiile feliate, cimbrişorul şi dafinul, 1/2 din cantitatea de vin şi sucul de roşii. Lăsăm să fiarbă în jur de 20 de minute. Dacă scade sosul prea tare, completăm cu apă sau vin. Condimentăm cu sare şi piper. Adăugăm ciupercile şi restul de vin şi lăsăm încă 10 minute la foc mediu. **Poftă bună!**

Pentru mai multe reţete intră pe www.culinar.ro

Soluția integramei din numărul precedent

P ■ PUI ■ F ■ H ■ M ■ NORI ■ IRIGATII ■ TOCI ■ NOROI ■ N ■ CABINA ■ RAS ■ OU ■ BI ■ SIFON ■ VIN ■ LINOU ■ USARI ■ D ■ LEALI ■ IREALA ■ FAT ■ AZI ■ EG ■ ET ■ I ■ EC ■ VAL ■ ALAI ■ UF ■ ALO ■ GALETI ■ ARSURA ■ UNICA ■ P ■ TOARTE ■ LA ■ DEAL ■ NEA ■ BA ■ IAZ ■ PUT

Întreruperi de curent

Vineri, 21 decembrie 2012. În judeţ, h 9-18: Sebiş (p).

Comenzi taxi

TAXI ALFA 945; 22.88.88; 25.25.26; 0723-200.301; 0745-50.60.70
TAXI ARAD 940; 0722-755.440; 0740-252.101
TAXI FAVORIT 280.000; 281.111; 0740-083.333; 0724-409.992

Programe TV Joi, 20 decembrie

TVR 1

07.00 Telejurnal. Sport
08.00 Telejurnal
09.15 Legendele palatului. doctorul Hur Jun (serial, Coreea, 2007) În timpul dinastiei Joseon, în Coreea, numele doctorului Hur Jun devine tot mai cunoscut. Ce anume îi aduce faima şi cine este de fapt acest om cu viaţă tumultoasă?
10.15 Aşa-i românul!
10.25 Lumea modei
10.30 Ora de business. (r)
11.20 Pe scurt despre orice
11.30 O dată'n viaţă
12.30 Oameni care au schimbat lumea
12.40 Legendele palatului. (serial, Coreea, 2007)
13.20 Legendele palatului. (serial, Coreea, 2007)
14.00 Telejurnal
14.45 Interes general
15.15 Teleshopping
15.30 Akzente
16.45 Lozul cel mare
17.40 Legendele palatului. (serial, Coreea, 2007)
19.00 Ora de business

20.00 Telejurnal. Sport, Meteo
21.00 Prim plan
22.10 În lumea bună. (drama, SUA, 2003) Tom Spader, avocat, este hotărât să pună capăt discriminării rasiale. El câştigă un proces important, intrând brusc în atenţia opiniei publice. Tom şi soţia sa, Mabel, se hotărăsc să se mute cu cei doi copii, din oraşelul lor de provincie, într-un cartier select din Greenwich, Connecticut. Se vor integra ei oare în noul cartier ?
00.20 Ora de business. (r)
01.10 Un oraşel norocos. (Dramă, Georgia, 1991) Cu: Zura Kipşidze, G. Pigodsmith. Regia Georgi Levaşov-Tumanihşvili
02.40 Interes general. (r)
03.05 Nocturne. (r)

PRO TV

07.00 Ştirile Pro Tv. Ce se întâmplă, doctore? Omul care aduce cartea
10.00 Tanar si nelinistit. (r)
11.00 Trei baieti isteti. (r)
13.00 Ştirile ProTv
13.45 Un câine pus pe treabă .(comedie, SUA 2009) Familia Bannister decide să-l adopte pe Zeus pentru a avea un câine de pază, dar patrupedul dovedeşte în scurt timp că nu este deloc priceput la aşa ceva. Nu-i place să latre la străini şi, face ce face, şi intră în bucluc. Doi hoţi pătrund în locuinţa familiei Bannister şi acesta este momentul în care căţelul realizează că poate fi un bun câine de pază, ceva mai diferit de ceilalţi, e drept.
16.00 Tanar si nelinistit. ep 4391
17.00 Ştirile Pro Tv
17.30 Happy Hour
19.00 Ştirile Pro Tv

20.30 Nea Mărin miliardar. (comedie, Romania, 1979) Faimosul Nea Marin, interpretat de inegalabilul Amza Pellea, ajunge, datorită asemănării sale izbitoare cu un miliardar, să fie luat drept acesta. Din acest moment se declanşează nebunia, iar nea Marin, cu prazul la diplomat, intră în tot felul de situaţii amuzante cu urmare a acestei confuzii. Luat de val, nea Mărin uită că plecase la mare pentru o mică vacanţă şi începe să-şi intre în rol. Lucrurile se complică cînd nevasta sa, Veta, vine val-vîrtej pe litoral pentru a-şi recupera soţul.
22.30 Stirile ProTv
23.00 Noaptea judecatii. (actiune, SUA, 1993)
01.15 Promotor. (r)

ANTENA 1

06.00 Observator
08.00 Neatza cu Răzvan şi Dani
10.00 Teleshopping
10.20 În gura presei cu Mircea Badea
11.15 Insula Paradisului. (comedie/muzical, SUA 1965)
13.00 Observator
14.00 Mireasă pentru fiul meu. Formatul de succes internaţional „May I call you mom?” vine în România sub numele de „Mireasă pentru fiul meu”. Cel mai aşteptat show matrimonial din România aduce din nou în centrul atenţiei poveşti de dragoste, întâmplări spectaculoase, reguli dure, confruntări acide, emoţii, suspans şi multe provocări.
16.00 Observator
17.00 Acces direct. cu Simona Gherghe
19.00 Observator. sport, meteo

20.00 Observator special
20.30 Next Top Model
22.30 Un Show Păcătos cu Dan Capatos
01.00 Observator. (r)
02.00 Hârtia va fi albastră. (dramă, România 2006) Bucureşti, 22 spre 23 decembrie 1989. Plutonul de intervenţie motorizat, condus de locotenentul Neagu primeşte ordin de patrulare prin cartierele mărginaşe. Staţia radio a vehiculului funcţioneaza intermitent, iar mesajele care se transmit între unităţile de blindate, emisia trunchiată a posturilor de radio şi TV informează vag despre nişte teroriști care atacă televiziunea naţională şi aruncă în confuzie membrii echipajului.
03.30 Observator special. (r)
04.00 Acces direct. (r)

HBO

06.00 Profesorul trăsnit. Comedie, SUA, 1996. Regia: Tom Shadyac.
07.35 Liga feminină de baseball. Dramă, SUA, 1992. Regia: Penny Marshall. Cu: Tom Hanks, Geena Davis, Madonna, Lori Petty, Jon Lovitz
09.40 A naibii dragoste! Comedie, SUA, 2011. Regia: Glenn Ficarra, John Requa.
11.35 Lumea pierdută. Aventuri, SUA, 2009. Regia: Brad Silberling.
13.15 Rio. Animaţie, SUA, 2011. Regia: Carlos Saldanha.
14.50 Premiile Academiei Europene de Film 2012
16.25 Dragoste şi baschet . Dramă, SUA, 2000. Regia: Gina Prince-Bythewood.
18.30 Trecutul Georgiei. Comedie, Australia, 2011. Regia: Sandra Sciberras, Kate Whitbread. Cu: Holly Valance, Pia Miranda

20.00 În derivă. II, Ep. 29
20.30 În derivă. II, Ep. 34
21.00 Paradisul pierdut 3: Purgatoriul. Documentar, SUA, 2011. Regia: Joe Berlinger, Bruce Sinofsky.
23.05 În derivă. II, Ep. 34
23.35 True Blood - V, Ep. 10 - Revelaţii
00.25 Vina. Thriller, Australia, 2010. Regia: Michael Henry. Cu: Damian De Montemas, Sophie Lowe, Kestie Morassi, Simon Stone, Mark Leonard Winter
01.55 Zona verde. Acţiune, Franţa, 2010. Regia: Paul Greengrass. Cu: Matt Damon, Greg Kinnear, Brendan Gleeson, Amy Ryan, Jason Isaacs
03.50 Paradisul pierdut 3: Purgatoriul. Documentar, SUA, 2011. Regia: Joe Berlinger

TVR 2

9.00 Piersic Show **10.10** Comisarul Montalbano: Urme pe nisip **12.00** Poveste fără sfârşit **12.55** Minutul Lumiere **13.00** Natură şi aventură **13.30** Vânătoarea de clişee **14.00** Supravieţuitor în jungla urbană **14.35** Împreună în Europa! **15.50** Pastila de sănătate **16.00** Euromaxx Highlights **16.30** Dincolo de graniţele cunoaşterii **17.00** Piersic Show **18.00** Telejurnal **19.00** Poveste fără sfârşit **20.10** Comisarul Montalbano: Luna de hârtie **22.00** Ora de ştiri **23.00** Concursul şi Festivalul Internaţional de Canto "Hariclea Darclée" - 2012 **24.00** Timpul chitarelor **1.00** Vânătoarea de clişee

AXN

07:00 Merlin **07:55** Mesaje de dincolo Cu: Jennifer Love Hewitt, David Conrad **08:50** Stăpânul fiarelor **09:45** Îngerul păzitor **10:40** Sue Thomas **11:35** Stăpânul fiarelor **12:30** Merlin Cu: Colin Morgan**13:25** Mesaje de dincolo **14:20** CSI: New York - Criminaliştii **15:15** Sue Thomas **16:10** Îngerul păzitor **17:05** Stăpânul fiarelor **18:00** Mesaje de dincolo **19:00** Merlin **20:00** CSI: New York - Criminaliştii **21:00** Sherlock Holmes şi Dr. Watson **22:00** ZOOM 51 **22:15** CSI: New York - Criminaliştii **23:15** Lege şi dreptate **00:15** Minţi criminale

ANTENA 3

6.00 Ştirile dimineţii cu Nadina Câmpean şi Marius Ioniţă **10.00** Previziunile zilei cu Sabina Iosub si Niels Schnecker **11.00** Se întâmplă în România cu Maria Coman **12.00** Ştiri **13.00** Se întâmplă în România cu Maria Coman **14.00** Ştiri **15.00** Esenţial cu Mihaela Bârzilă **17.00** 100 de minute cu Alessandra Stoicescu **18.45** La ordinea zilei cu Dana Grecu şi Radu Tudor **20.30** Subiectiv cu Răzvan Dumitrescu **21.30** Sinteza zilei cu Mihai Gâdea **23.15** În gura presei cu Mircea Badea **00.00** Ştiri **1.00** Ştiri

PRIMA TV

06:00 Detectivul Partea I **08:00** Iubiri secrete sezon 4 Ep. 44 FR ® **09:00** Teleshopping **09:30** Detectivul Partea a II a Cu: Tom Berenger, Annabeth Gish, Rick Gomez. Regia: David S. Cass Sr. **11:30** Teleshopping **12:00** VIPO **12:30** Galileo **13:00** Teleshopping **13:30** Flash Gordon **14:30** Teleshopping **15:00** NCIS: Ancheta militara **16:00** Cireasa de pe tort **17:00** Trasnitii **18:00** Focus 18 **19:00** Focus Sport **19:30** Cireasa de pe tort sezon 9 Ed. 53 FR **20:30** Colinda de Craciun (film de familie, S.U.A. 1999) **22:15** Trasnitii **23:15** Focus Monden **23:45** NCIS: Ancheta militara

CINEMAX

07:00 Dorfman **08:30** Fratele soare, sora lună **10:30** Criză conjugală **12:20** După 18 ani **14:10** Brendan şi secretul din Kells **15:30** Şah la regină Regia: Caroline Bottaro. Cu: Sandrine Bonnaire, Kevin Kline, Valérie Lagrange, Francis Renaud, Alexandra Gentil **17:20** Fratele soare, sora lună (Dramă, Italia, 1973) **19:20** Aranjamentul (Thriller, Polonia, 2010) **21:00** Oglinda neagră - Imnul naţional **21:45** Oglinda neagră - Concursul **22:50** Oglinda neagră - Istoria ta **23:40** Hasta la vista! (Dramă, Belgia, 2011) Regia: Geoffrey Enthoven

B1

10:00 Ştirile B1 (direct) **11:00** Talk B1 (direct) cu Mihai Jurca **12:00** Ştirile B1 (direct) **13:00** Ştirile B1 (direct) **14:00** Talk B1 (direct) **15:00** Ştirile B1 (direct) **16:00** Talk B1 (direct) **17:00** Ştirile B1 (direct) **18:00** Ştirile B1 (direct) **18:30** Aktualitatea B1 (direct) cu Andrei Bădin **20:00** Sub semnul întrebării (direct) cu Robert Turcescu **21:30** Ultimul cuvânt (direct) cu Nelu Barbu şi Ion Cristoiu **23:00** (AP revista presei) Lumea lui Banciu (direct) cu Radu Banciu **00:00** Ştirile B1

ACASĂ

06:30 Povestiri adevarate **07:30** Teleshopping **08:00** Reteta de acasa **08:15** Dragoste si lupta **09:15** Teleshopping **09:45** Dragoste la indigo **10:45** Refugiul **11:45** Teleshopping **12:15** Abisul pasiunii **14:15** Demon si inger **15:15** Reteta de acasa **15:30** Stapana **16:30** Povestiri adevărate (emisiune cu povești reale despre viață, prezentată de Ioana Maria Moldovan si Dan Cruceru) **17:30** Dragoste si lupta **18:30** Dragoste la indigo **19:30** Refugiul **20:30** Abisul pasiunii **22:00** Cancan TV **00:30** Povestiri adevărate **01:30** Demon si inger **02:30** Stapana **03:30** Cancan TV

PRO CINEMA

10:00 Teleshopping **10:30** Happy Hour **12:30** Acasa in bucatarie **14:00** Zoom in 10 **14:15** Lumea Pro Cinema **14:45** Redacţia **16:00** Acasa in bucatarie **17:00** La Bloc **18:00** MASH **19:00** La Bloc **20:00** Disparuti fara urma **20:55** MASH **22:00** Samantha în vacanţă Regie: Nadia Tass Cu: Mia Farrow, AnnaSophia Robb o fetiţă de numai nouă ani rămasă fără părinţi, este foarte fericită atunci cînd vizavi de ea se mută o familie modestă, pentru că una dintre fetiţe, Nellie, este de vîrsta ei. **00:00** Cobra 11 in alerta **01:00** Disparuti fara urma

DIVA

06.00 Hercule Poirot **08.00** Anatomia lui Grey **09.00** Soţia perfectă **10.00** Hercule Poirot **12.00** Anatomia lui Grey **13.00** Neveste disperate **14.00** Soţia perfectă **15.00** Crăciunul cu „C” mare **17.00** Hercule Poirot **19.00** Anatomia lui Grey **20.00** Neveste disperate **21.00** Cu sânge rece **23.00** Soţii de militari **01.00** Invitaţie cu bucluc (Comedy 2008) O elevă de liceu e încântată când cel mai popular băiat din şcoală o invită la o petrecere, dar fiindcă e pedepsită, nu are voie să iasă din casă.

ANTENA 2

07:45 La tinta **08:00** Teleshopping **08:15** Telefonul de la miezul noptii **10:00** Incepe Bahmu **11:15** Rai da'buni **12:45** Teleshopping **13:15** La tinta (reluare) **13:30** Agentul VIP (reluare) **15:30** Incepe Bahmu (emisiune realizata de Adriana Bahmuteanu) **16:45** Teleshopping **17:00** Trăieste sănătos (emisiune realizată de Simona Bălănescu) **18:30** Show time (emisiune realizata de Radu Buzaianu) **19:15** Xtra Factor (reality show) **19:30** Răi da' buni (emisiune realizată de Mihai Morar) **20:55** La tinta (filler informativ) **21:10** Agentul VIP **23:00** Telefonul de la miezul noptii

RTL KLUB

06:40 Top Shop **07:05** Desene animate **08:35** Ştiri **09:00** Reflector **09:10** Bună dimineaţa! **09:50** 112 (s) **10:50** Top Shop **12:30** Astro Show **13:35** Havazin **14:05** Focus **14:45** Tipi (s) **15:10** Galvolgyi Show **16:25** Iubire păcătoasă (s) **17:20** Marichuy (s) **17:55** Rivali (s) **18:25** În umbra suspiciunii (s) **19:30** Ştiri **20:10** Codul. Quiz-show **21:15** Focus

REDACŢIA NU ŞI ASUMĂ RESPONSABILITATEA PENTRU EVENTUALELE SCHIMBĂRI

DISCOVERY

08:00 Cum se fabrică ? **09:00** Tehnici esenţiale de supravieţuire **10:00** O pradă mortală **12:00** Maşini pe alese **13:00** Secundele dinaintea dezastrului **14:00** Vânătorii de mituri **15:00** Codul **16:00** Top Gear **17:00** Tehnici esenţiale de supravieţuire **19:00** Cum se fabrică ? **20:00** Monştrii apelor **21:00** Monştrii apelor **22:00** Pescuit cu mâinile goale **23:00** Supravieţuitorii dezastrelor **00:00** Singurul supravieţuitor **01:00** Top Gear **02:00** Monştrii apelor **03:00** Pescuit cu mâinile goale

Doar un arădean este şef

Mihai Calimente va fi preşedintele Comisiei SIE din Camera Deputaţilor.

Cândva, Calimente şi Meleşcanu erau colegi FOTO: S.T.

ARAD. Deputatul Mihai Calimente a fost desemnat de grupul parlamentar PNL președinte al Comisiei de verificare a activității Serviciului de Informații Externe, al cărui șef este fostul liberal Teodor Meleșcanu, care a fost numit în locul lui Mihai Răzvan Ungureanu, după ce acesta a ajuns premier.

Deși propunerea va trebui votată în plenul Camerei Deputaților, aceasta este o simplă formalitate. În mandatul trecut, Calimente a fost membru al Comisiei de verificare a activității SRI și al celei de Apărare. Se pare că Mihai Calimente va fi singurul parlamentar arădean care va conduce o comisie de specialitate. Colegul său de partid, senatorul Ioan Cristina, va fi vicepreședinte al Comisiei economice a Senatului.

> Vreau să le ofer colegilor mei posibilitatea de a se afirma
> CLAUDIA BOGHICEVICI

Boghicevici lasă pe alții

Deși a fost propusă atât vicepreședinte la Comisia de Muncă a Camerei Deputaților, cât și vicelider al grupului parlamentar PDL, Claudia Boghicevici a preferat să rămână simplu deputat, spunând că vrea să lase și altor colegi posibilitatea de a se afirma. Mihai Răzvan Ungureanu, în schimb, a acceptat funcția de vicelider la Senat, parlamentarii Forței Civice fiind asimilați grupului parlamentar PDL. Surprinzător, având în vedere faptul că sunt „începători ", atât Ion Șcheau, cât și Ștefan Dalca, deputați PP-DD Arad, au fost propuși de către grup vicepreședinți ai comisiilor de IT, respectiv egalitate de șanse. Acestea sunt, se pare, funcțiile obținute de parlamentarii arădeni. Totuși, la ora închiderii ediției, ședința grupului PSD nefiind încheiată, ar fi posibil să mai apară ceva noutăți. **JA-S.T.**

COMENTARIU

Simion Todoca

Băse, agentul de asigurări

Se știe că mariile companii de asigurări sunt, la rândul lor, asigurate împotriva falimentului sau cine știe ce altfel de mari nenorociri. Clientul unei mari agenții de asigurări știe că, dacă se întâmplă ca aceasta să sufere un crah, banii lui nu se duc pe apa sâmbetei, ci rămâne în continuare asigurat, prin firma de reasigurare. Probabil, vă veți întreba ce legătură are asta cu Traian Băsescu. Păi, tocmai că are. Toată lumea se dă de ceasul morții ca să afle ce au discutat și ce pact au încheiat în secret Băsescu, Ponta și Crin. Abureala care va apărea în presă este pentru blogerii și prompteriștii care trebuie să arunce praf în ochii prostimii. În fapt, cei prezenți în miez de noapte la Cotroceni nu au făcut decât să-și încheie, reciproc, polițe de asigurare.

> Agenţia de asigurare- reasigurare Cotroceni beneficiază de clientelă selectă

Mai pe șleau, Băse le-a oferit USL-iștilor un armistițiu, promițându-le că serviciile secrete vor sta cuminți la locul lor și nu vor mai furniza presei și justiției informații menite să crească spectaculos numărul locatarilor de la mititica. Nu poate, ci sigur, justiția băsesciană, cu ajutorul serviciilor proprii și personale ale lui Băsescu, poate să deschidă dosare penale oricărui ministru din viitorul Guvern Ponta, să-i hărțuiască și să-i șicaneze la nesfârșit. Să nu uităm, în colimator este însuși Liviu Dragnea, acuzat de fraudă la referendum, dar și cu alte dosare gata pregătite. Are vreo importanță că membrii Cabinetului, în frunte cu Dragnea, sunt sau nu sunt vinovați? Practica ne-a arătat că nu.

Așadar, în schimbul asigurării contra suspendării, dar și a imunității totale în fața justiției după încheierea mandatului- indiferent dacă va fi la termen sau mai devreme- Traian Băsescu a oferit legarea câinilor și batista pe țambal. Plus oprirea avalanșei de minciuni, denigrări și alte porcării turnate în urechile șefilor Uniunii și Comisiei Europene. Este situația tipică în care prospătul patron se trezește la ușă cu patru haidamaci care îi cer bani pentru protecție, iar când întreabă cine ar putea să-i dea lui foc la magazin, să-i arunce mașina în aer sau să-i reteze degetele, haidamacii răspund: „cum, cine, noi!".

simion.todoca@informmedia.ro

UAV apreciată în Regiunea Vest

Universitatea „Aurel Vlaicu" din Arad a fost menţionată ca un partener de încredere al Asociaţiei pentru Dezvoltare Regională Vest din Timişoara.

Proiectele UAV derulate cu succes în regiune FOTO: JA

ARAD. Una din cele mai importante instituții regionale, Asociația pentru Dezvoltare Regională Vest din Timișoara, a menționat în cadrul bilanțului de final de an, buna colaborare pe care a avut-o cu universitatea de stat arădeană. Printre exemplele aduse de oficialii ADR VEST au fost nominalizate cele două inițiative de cluster (grup) în domeniul TIC Clusterul Regional de Tehnologia Comunicaților, înființat în 2011 și AUTOMOTIVEST - Cluster Regional în Industria Auto, înființat în 2007.

„Am avut o contribuție activă în cele două proiectele derulate de Asociația TEHIMPULS - Centrul Regional de Inovare și Transfer Tehnologic precum și în multe alte proiecte", a punctat prof. univ. dr. Mariana Nagy, vicepreședinte al Asociației din partea UAV Arad. „Sperăm să continuăm buna colaborare cu ADR și să demarăm noi proiecte și în anul 2013. Cât despre activitatea de până acum nu pot decât să o felicit pe distinsa noastră colegă pentru activitatea ei și pentru implicarea ei", a precizat prof. univ. dr. Lizica Mihuț, președintele UAV.

Pe viitor, universitatea arădeană va participa în continuare la procesul de identificare, dezvoltare, brevetare și valorificare a produselor inovative în Regiunea Vest. **JA-M.A.**

Târgul inovației

Expozanți din întreaga Europă vor fi, anul viitor, la Arad la târgul de produse inovative organizat de ADR Vest. UAV va avea propriul stand unde vor fi expuse invențiile concepute în laboratoarele universității arădene de stat.

Gropi pe Drumul Naţional 7

LIPOVA. Topirea zăpezii a dezvăluit șoferilor adevărata față a drumurilor noastre. Una dintre cele mai intens circulate șosele din țară, DN 7 - în special pe Valea Mureșului -, arată jalnic. La tot pasul, din asfaltul nu de mult reparat răsar gropi de dimensiuni apreciabile, care ziua sunt greu de ocolit iar noaptea pot însemna prăpastia dintre viață și moarte. Este cazul ca autoritățile și drumarii să intervină urgent pentru a repara carosabilul devenit pericol public.Din păcate, având în vedere tăierile masive de fonduri, din cauza crizei, semnele nu sunt prea bune. **JA-D.O.**

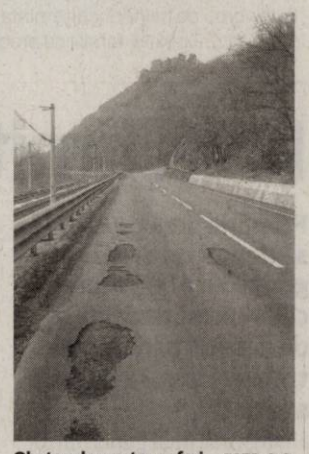

Obstacole pentru şoferi FOTO: D.O.

Iosif Matula FOTO: JA

Expoziţie de icoane

LIPOVA. Iubitorii de artă din Lipova pot vizita la Muzeul Orășenesc expoziția de icoane vechi și obiecte de cult din colecția „Pr. Ștefan Crișan".

„Rod al pasiunii și strădaniei regretatului preot localnic Ștefan Crișan, plecat la cele veșnice mult prea devreme, această colecție cuprinde multe icoane pe lemn și sticlă, pictate de maeștri renumiți ai secolelor XVIII și XIX, dar și obiecte de cult ortodox și cărți religioase rare", ne-a declarat muzeograful Corina Dubeștean Ianota.

Expoziția mai cuprinde și un stand cu obiecte dedicate Crăciunului, confecționate de copii care frecventează Clubul Elevilor Lipova, îndrumați de prof. Camelia Iordache. **JA-D.O.**

Soluţii concrete contra delocalizării în UE

ARAD. Europarlamentarul Iosif Matula consideră că este necesară identificarea unor soluții concrete pentru reducerea riscului delocalizării producției către alte zone din afara UE. Acesta s-a referit în intervenția sa în plenul Parlamentului European de la Strasbourg la delocalizarea Nokia din România, fenomen care, din păcate, tinde să ia amploare.

„Ajutorul solicitat de România pentru sprijinirea celor 1.907 de lucrători disponibilizați este o premieră pentru țara mea. Din păcate, delocalizarea gigantului Nokia din România îmi confirmă faptul că trendul marilor companii de a-și muta producțiile către alte state din afara UE a fost preluat și în estul Europei", a afirmat europarlamentarul Iosif Matula. Mutarea producției „Nokia" pe piețele asiatice a lăsat peste 1800 de muncitori în șomaj în România.

„Autoritățile regionale trebuie să elaboreze planuri concrete în vederea creării grupurilor de companii de tipul «clusterelor de producție», a fost una dintre soluțiile identificate de Iosif Matula. **JA-S.T.**

Gheorghe Domşa FOTO: JA

Dr. Domşa, candidat unic la şefia CAS Arad

Un singur dosar a fost înregistrat la concursul pentru ocuparea postului de preşedinte-director general.

ARAD. Nimeni nu pare a fi interesat sau poate nu îndeplinește condițiile pentru a accede la conducerea Casei de Asigurări de Sănătate (CAS) din Arad. Nimeni în afară de dr. Gheorghe Domșa, desigur. Așa cum Jurnal arădean v-a informat, el și-a manifestat intenția de a se înscrie la concursul pentru ocuparea postului de președinte-director general al CAS Arad, imediat după ce Casa Națională a făcut public anunțul de organizare a concursului, la începutul acestei luni. Perioada de înscriere tocmai s-a încheiat și, din informațiile pe care le deținem, dr. Domșa este singurul candidat pentru șefia CAS Arad. Iar dacă ar fi să ne luăm după prestațiile sale la concursurile anterioare (în 2009 și 2010 a obținut cea mai mare notă din țară), actualul examen n-ar trebui să-i pună nicio problemă... Probele de concurs se vor desfășura în 23 ianuarie (scris), respectiv 25 ianuarie (interviu). Este al 11-lea examen pe care dr. Gheorghe Domșa îl susține pentru postul de (președinte-)director al CAS Arad.

Dr. Domșa se află la conducerea instituției din 1999 și, cu toate că fiecare concurs câștigat i-a asigurat câte un mandat de patru ani, din cauza schimbărilor metodologice (care justifică și concursul de față) el a fost nevoit să dea examen de mult mai multe ori decât ar fi fost normal. Dr. Gheorghe Domșa este medic primar sănătate publică și management sanitar și doctor în științe medicale. **JA-D.D.**

Din nou, la Monumentul Martirilor FOTO: JA

Arădenii comemorează Revoluţia din decembrie `89

Manifestările prilejuite de comemorarea revoluţiei din decembrie 1989, la Arad.

ARAD. Ca în fiecare an, pe parcursul a trei zile, 21-23 decembrie, revoluția arădeană va fi marcată pe parcursul a trei zile. Și de această dată vor fi vizate toate punctele de referință. Pe data de 21 decembrie, slujbe și depuneri de coroane vor avea loc în următoarele puncte: ora 7:45 - Orologerie- Arad, str. Cocorilor; 8:15 - Strungul- Arad, Calea Victoriei; 8:50 - Biserica Paraclisul Martirilor - Arad, Piața UTA- slujbă de pomenire; 9:30 -Troița Eroilor- Arad, cimitirul Eternitatea; 10:15 - Crucea Eroilor - Arad, Piața Revoluției ; 17:00 - Monumentul Eroilor - Arad, Piața Revoluției.

22 decembrie, ora 12:08 - Piața Revoluției - Monumentul Eroilor: asociațiile de revoluționari, autorități, partide de politice,biserică, asociații nonguvernamentale, instituții, cetățenii orașului și alții ; 13:00 - Sediul I.P.J. Arad- Monument ;13:30 - Garnizoana Arad- Subcetate Monument; 14:00 - Monumentul Eroilor - Arad, Făt- Frumos.

23 decembrie, ora 11:00 - Monument - Toth Sándor-Arad, podul Decebal.

Programul a fost alcătuit de către autoritățile locale în colaborare cu revoluționarii, fiind comun. Organizatorii lansează un apel către toți arădenii care vor participa la manifestări, indiferent că fac sau nu parte din organizațiile de revoluționari, să vegheze la păstrarea unei atmosfere decente, lipsită de orice politizare.

JA-S.T.

Dar din dar

De la copii pentru copii. De la preşcolarii Grădiniţei PP8 (educatoare Anita Onuţiu) pentru micuţii de la Complexul Multicultural Curcubeu, prin Crucea Roşie Arad, care a intermediat donaţia. Este vorba de haine, încălţăminte şi jucării care au ajuns, de sărbători, la câteva familii cu probleme sociale. FOTO: FAN

Start: revoluţie în Sănătate

Doi arădeni au primit, miercuri, primele două carduri electronice de sănătate din istoria României.

Cei doi arădeni, selectaţi aleator pentru a ridica în premieră cardul, au primit şi câte o diplomă FOTO: D.D.

ARAD. Ce va însemna cu adevărat exploatarea Sistemului Informatic pentru Cardul Electronic de Asigurări de Sănătate (CEAS) urmează să aflăm, fiecare din noi, pe măsură ce vom „intra" în sistem. În prima parte a anului 2013 cardurile vor fi distribuite către asiguraţii din întreaga ţară (prin intermediul medicului de familie), sistemul informatic pentru CEAS urmând să devină 100% funcţional deabia în 2014.

Până atunci, trebuie să ştim următoarele lucruri.

La ce ne ajută cardul?

Cardul conţine datele de identificare ale posesorului, respectiv numele acestuia, codul unic de asigurat (format din 20 de caractere şi diferit de CNP), precum şi informaţii medicale despre deţinător. Astfel, cardul va permite atât identificarea calităţii de asigurat - lucru care va certifica utilizarea corectă a fondului de asigurări sociale de sănătate pentru pacientul care s-a prezentat la medic, cât şi accesul medicilor de familie şi medicilor de urgenţă la o serie de date medicale cu risc vital ale pacienţilor. „Cu acordul pacientului, medicul de familie va încărca pe card date medicale precum persoane de contact în caz de urgenţă, grupa sanguină, donator de organe sau boli cronice - informaţii care pot salva viaţa pacientului, putându-se evita administrarea de medicamente incompatibile cu profilul său medical" - e explicat dr. Marius Filip, medic şef al Casei Naţionale de Asigurări de Sănătate (CNAS).

> Sistemul va deveni 100% funcţional undeva la începutul anului 2014
>
> **MARIUS FILIP**

Nu vor să doneze organe

Emoţiile au pus stăpânire pe cei doi arădeni care au intrat în posesia primelor Carduri Electronice de Asigurări de Sănătate. Ioan Sava, care e veteran de război, n-a ştiut prea bine la ce-i foloseşte cardul. A spus că va pune bani pe el şi-l va transmite nepoţilor şi strănepoţilor. Nu era foarte hotărât unde şi cum va folosi cardul, dar sigur îl va lua cu el şi atunci când merge la doctor. Atât Ioan Sava, cât şi Elena Moldovan şi-au exprimat refuzul de a deveni donatori de organe în caz de deces, făcând această menţiune cu ocazia completării unui formular, înainte de activarea cardului. Motivul? Suferă de boli cronice.

De ce Arad?

Aradul a fost desemnat, prin hotărâre de guvern, singurul judeţ pilot din ţară în care să se efectueze testarea componentei informatice a funcţionalităţii cardului. De ce? „Pentru că Aradul este cel mai vestic judeţ din ţară şi pentru că pe aici intră noutăţile în România" - a explicat medicul şef al CNAS.

Lucian Medveş, director IT în cadrul CNAS, a vorbit la Arad despre informatizarea sistemului de asigurări sociale de sănătate, cardul electronic fiind doar unul din cei trei „piloni" ai sistemului, ceilalţi doi fiind prescripţia electronică (funcţională deja) şi dosarul electronic al pacientului (aflat încă în lucru). Cu ajutorul acestor componente, conducerea CNAS speră la o „modificare conceptuală şi tehnică a sistemului de sănătate din România, sistem care, până acum, era foarte rigid", conform dr. Marius Filip. El a mai precizat că România este singura ţară din lume care a implementat la scară naţională acest sistem.

DIANA DUŢU
diana.dutu@informmedia.ro

„Bagi cât poţi, iei cât ai nevoie"

ARAD. Ca aspect, Cardul Electronic de Asigurări de Sănătate este asemănător cu un card bancar. Şi nu doar ca aspect. Şi pe unul, şi pe celălalt sunt bani. Pe primul se află banii depuşi la bancă. Pe cel de al doilea se află contribuţia personală la fondul naţional unic de asigurări sociale de sănătate. Asemănările se opresc, însă, aici.

„Faţă de cardul bancar, Cardul Electronic de Asigurări de Sănătate are un avantaj - opinează Marius Filip, medicul şef al CNAS. Dacă în cazul cardului bancar poţi să scoţi atâţia bani câţi ai băgat - eventual mai puţini, pentru că îşi ia şi banca un comision -, în cazul cardului de sănătate bagi cât poţi, dar atunci când ai nevoie, vei avea acces la o sumă nelimitată. Ai băgat lunar minimul pe economie, dar dacă, Doamne fereşte!, ai nevoie de un transplant, poţi să iei de acolo sute de mii de euro. Acesta e avantajul sistemului social de asigurări de sănătate." **JA-D.D.**

Fără limită pentru gunoiul din judeţ

Primăria vrea ca ASA să depoziteze mai mult gunoi din afara municipiului, mărind limita de deşeuri pentru care trebuie cerută aprobare specială.

ARAD. Şi mai mult gunoi din tot judeţul la groapa de gunoi ecologică a Aradului. Aceasta este propunerea Primăriei Arad pentru consilierii locali, care sunt chemaţi joi să voteze printre altele un proiect de hotărâre privind „aprobarea încheierii actului adiţional nr. 10/ 2012 la contractul de concesiune nr.6863/ 25.07.2002, pentru reglementarea activităţii de depozitare a deşeurilor în depozitul conform S.C. A.S.A. Servicii Ecologice S.R.L".

Proiectul a fost elaborat în urma solicitării A.S.A. depusă la Primăria Arad pe 30 octombrie. În actul adiţional pe care aleşii sunt chemaţi să-l voteze se arată că părţile au convenit asupra modificării contractului de concesiune astfel încât articolul 7 să aibă următorul cuprins: „Concesionarul are obligaţia obţinerii acordului concedentului pentru depozitarea de deşeuri din exteriorul suprafeţei administrative a municipiului Arad la noul depozit ecologic realizat în cazul în care această cantitate depăşeşte 25.500 tone/ an". Este singura modificare, ce-i drept radicală, propusă de executiv la contractul cu ASA, la cererea societăţii care dorea să obţină depăşirea cantităţii de deşeuri provenite din afara municipiului cu 5.500 tone , respectiv de a obţine permisiunea de a depozita 25.500 tone/an deşeuri provenite din afara municipiului fără acorduri speciale.

Motivaţii şi justificări

Justificarea acestei modificări se regăseşte în expunerea de motive, unde se face referire la extinderea ariei de depozitare a deşeurilor la întregul judeţ, conform actului adiţional nr. 8/08.10.2009, la solicitarea ASA Servicii Ecologice S.R.L. înregistrată la Primărie şi prezentată mai sus şi unde se vorbeşte de proiectul „Sistem Integrat de Gestionare a Deşeurilor Judeţul Arad", de un management integrat al deşeurilor solide menajere din ariile urbane şi rurale ale zonei cuprinse în proiect.

„Obiectul contractului de concesiune nr. 6863/ 25.07.2002 este activitatea de neutralizare a deşeurilor urbane din municipiul Arad. Prin încheierea actului adiţional nr. 8/08.10.2009 la contractul de concesiune părţile semnatare au convenit extinderea la întregul judeţ a ariei de pe care se acceptă depozitarea deşeurilor municipale colectate, Municipiul Arad fiind membru al Asociaţiei de Dezvoltare Intercomunitară „Sistem Integrat de Gestionare a Deşeurilor Judeţul Arad" se arată în expunerea de motive. Ultima referire de aici face vorbire de faptul că „depozitul S.C. A.S.A. Servicii Ecologice S.R.L. are o capacitate suficientă pentru a prelua cantităţile de deşeuri colectate din Judeţul Arad, având în vedere că acestea scad odată cu implementarea colectării selective".

Nici un refuz de la staţiile de transfer

În raportul de specialitate se face referire şi la faptul că Municipalitatea s-a angajat că va susţine Planul Naţional de Management al Deşeurilor, unde depozitul A.S.A. a fost declarat depozit regional pentru judeţul Arad, şi faptul că, odată cu demararea proiectului „Sistem integrat de gestionare a deşeurilor judeţul Arad" CLM a decis că „aria de depozitare a deşeurilor municipale în depozitul ecologic ASA se extinde pe întreg judeţul" şi faptul că „ASA nu poate refuza preluarea deşeurilor de la nicio staţie de transfer din Judeţul Arad".

Gunoi de prin ţară

În urmă cu un an, CLM a refuzat cererea ASA de a transforma groapa de gunoi a Aradului într-un depozit unde să fie adus gunoiul din mai multe regiuni ale ţării, de teamă ca municipiul să nu devină gunoierul ţării. Votul a fost etichetat, ce-i drept, unul de principiu, în condiţiile în care societatea obţinuse aprobări de la ANRSC pentru transport deşeuri din alte localităţi. De la momentul refuzului CLM, subiectul a fost îngropat.

Groapă de gunoi pentru întreg judeţul FOTO: FA

Cu alte cuvinte, Primăria s-ar arăta de acord ca ASA să aducă şi mai multe deşeuri din afara municipiului fără vreo altă aprobare pentru că la nivel de judeţ se implementează un mega-proiect privind gestionarea deşeurilor, pentru că depozitul de gunoi al firmei e mare, pentru că oricum aici se adună deşeurile din tot judeţul şi pentru că din momentul în care Polaris a trecut la colectarea selectivă a deşurilor, tot mai puţin gunoi ajunge la groapă.

De la 20.000 la 25.500

Iniţial, în articolul 7 alin. (12), pe care Primăria îl vrea modificat de către aleşi, se arăta că „S.C. A.S.A. Servicii Ecologice S.R.L. are obligaţia obţinerii acordului concedentului pentru depozitarea de deşeuri din exteriorul suprafeţei administrative a municipiului Arad la noul depozit ecologic realizat în cazul în care această cantitate depăşeşte 20.000 tone/an". Acum canitatea propusă de la care se va cere acord este de 25.500! Totul pentru că, potrivit monitorizării cantităţi depozitate lunar, ASA estimează pentru anul 2012 o depăşire cu 5.500 tone a cantităţii anuale de deşeuri provenite din exteriorul teritoriului administrativ al municipiului Arad.

ADRIANA BARBU
adriana.barbu@informmedia.ro

Familiile victimelor cer o altă lege a armelor

WASHINGTON. Președintele Barack Obama ar trebui să-l numească vineri pe vicepreședintele Joe Biden, la conducerea grupului de lucru însărcinat cu formularea unui răspuns la violențele cu arme de foc, în urma atacului de la școala din Connecticut. Acest grup ar trebui să analizeze în ce mod va fi reglementată vânzarea puștilor de asalt și a încărcătoarelor cu capacitate mare. Ei vor lucra și asupra politicilor legate de sănătatea mintală și a violenței în cultura populară.

Câteva zeci de familii ale unor victime ale unor atacuri armate s-au reunit marți în fața Congresului Statelor Unite pentru a spune „de ajuns" acestor masacre.

La inițiativa Asociației pentru controlul armelor Brady Campaign to Prevent Gun Violence, familii ale unor victime ale unor atacuri armate sângeroase, de la Virginia Tech, Aurora sau Columbine au prezentat presei o scrisoare deschisă adresată Casei Albe și congresmenilor. „Legea privind armele trebuie să fie schimbată imediat", a declarat Dan Gross, președintele Asociației.

SURSA: MEDIAFAX

Neonazism
Cea mai puternică țară a Europei din punct de vedere economic, considerată motorul Uniunii Europene are destule probleme de rezolvat. Printre cele mai importante, recrudescența neonazismului. Sub titlul „Armata de neonaziști ai Germaniei, tot mai numeroasă", o importantă publicație germană arată că numărul de simpatizanți violenți ai extremei drepte din Germania este de peste 10.000.

FOTO: EPA

Două mandate nevalidate

BUCUREȘTI. Comisia de validare a Camerei Deputaților a validat, ieri, mandatele a 410 deputați și a amânat validarea mandatelor lui Petre Roman și Andrei Condurățeanu, a anunțat președintele comisiei, Florin Iordache. „Sunt doi deputați care din motive obiective și medicale nu și-au depus actele doveditoare. Este vorba despre Petre Roman și Andrei Condurățeanu", a precizat Iordache. El a arătat că cei doi deputați nu vor primi indemnizațiile de deputat până nu vor fi validați și nu vor depune azi jurământul și nici nu vor fi luați în calcul la cvorumul de lucru.

Iordache a adăugat că sunt și cazuri speciale ale unor deputați care au depus actele doveditoare și au anunțat că nu vor putea depune jurământul în ședința de azi, arătând că aceștia vor putea face aceasta în alte ședințe. Mandatele tuturor senatorilor aleși au fost validate, miercuri, cu unanimitate de voturi, în plenul Senatului.

Urări diplomatice pe Youtube

BUCUREȘTI. Ambasadorul Marii Britanii, Martin Harris, și-a deschis cont pe Twitter și a făcut urări românilor de Crăciun, el postând și un filmuleț pe Youtube, în care apare recitând câteva versuri din Plugușor și purtând un tricou înscripționat cu mesajul „Keep calm and ReStart Romania".

Prima activitate a ambasadorului Harris care va putea fi urmărită live pe contul său de Twitter va avea loc azi, de la ora 12:00, când va da o mână de ajutor la servirea unei mese calde la o cantină a săracilor de la Gara de Nord.

„Aș dori să fac o urare de Crăciun și Anul Nou: Iarna-i grea, omătu-i mare, semne bune anul are, semne bune de belșug, de sub brazdă, de sub plug. Crăciun Fericit!", a urat Harris în limba română pe Youtube. **SURSA:MEDIAFAX**

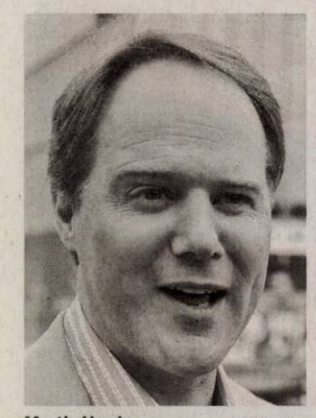

Martin Harris FOTO: FAN

Acord între Băsescu și Ponta

Se instituie un mecanism de soluționare a disputelor iar dezbaterile nu vor fi publice.

BUCUREȘTI. Președintele Traian Băsescu și premierul Victor Ponta instituie, prin Acordul de colaborare instituțională, un mecanism de soluționare a disputelor, în cadrul căruia dezbaterile nu vor fi publice și nici destinate publicității.

„În condițiile în care, pe o anumită temă în care e necesară o convergență a pozițiilor ambelor părți, nu există o prevedere constituțională privind preeminența în decizie a unei părți sau chestiunile sunt extrem de importante și nu se poate conveni o poziție comună, ca și în cazul în care sunt încălcate regulile prezentului acord, deblocarea relației trebuie făcută printr-un mecanism convenit care să asigure atingerea unei soluții, pentru a se asigura deblocarea relației sau funcționalitatea", se arată în textul acordului.

Conform documentului, mecanismul de soluționare a disputelor este alcătuit din consilieri și miniștri, cu o persoană desemnată de către fiecare parte care să conducă fiecare componentă.

„Desemnarea se va face în funcție de tema discutată, și vor fi evitate persoanele controversate sau inacceptabile celeilalte părți. Chestiunea se abordează tehnic și juridic, se aleg variante și opțiuni, prezentate celor doi decidenți pentru a conveni asupra formulei finale. Dezbaterile din cadrul mecanismului nu sunt publice și nici destinate publicității până la convenirea lor de către decidenți", se arată în document.

Au semnat Acordul de colaborare instituțională FOTO:FAN

Spații delimitate

Cei doi și-au delimitat, prin acordul semnat, „spații de responsabilitate preeminentă", angajându-se totodată să coopereze „cu bună credință" și „să evite orice fel de blocaj, să discute și să dezbată poziții alternative".

Președintele va avea „politica externă, de securitate, de apărare, reprezentarea la Consiliul European, conform

> Acordul prevede principii și valori comune
> VICTOR PONTA

Deciziei CCR". Premierul va avea „politica economică și socială, guvernarea țării, probleme de ordin curent ce nu au direct incidență cu securitatea națională, relații externe la nivel interguvernamental și european".

„Acordul prevede principii și valori comune, orientarea strategică a României, apartenența la NATO și la UE, securitatea României, independența Justiției, asigurarea funcționalității instituțiillor, priorități de apărare, orientarea în direcția aprofundării integrării în cadrul construcției europene, coeziunea mesajului extern, spații, evitarea confruntărilor publice, absorbția fondurilor europene, politică externă, securitate, spații de cooperare și, probabil pentru dumneavoastră va fi mai interesantă o anumită parte care vorbește de conduita publică a celor doi semnatari - președinte și primul-ministru, apropos de modul de adresare și respecarea funcțiilor", a precizat Victor Ponta.

Transparență

Potrivit textului Acordului, cei doi au convenit cu privire la „introducerea unui proces transparent de numire a Procurorului General și a Procurorului șef al DNA care să presupună candidaturi deschise, criterii de experiență profesională, integritate și rezultate pozitive în acțiunea anticorupție".

Secția pentru procurori a CSM a avizat negativ în noiembrie, aviz care este consultativ pentru șeful statului, numirea lui Ioan Irimie și a lui Tiberiu Nițu la conducerea DNA, respectiv în funcția de procuror general, ambii înregistrând cinci voturi „împotrivă" și unul favorabil, acesta aparținând ministrului Justiției, Mona Pivniceru.

Președintele Traian Băsescu declara pe 27 noiembrie că ministrul Pivniceru nu va putea să îi „bage pe gât" candidații care nu sunt valoroși, arătând că așteaptă o solicitare din partea acesteia pentru o discuție privind numirile în cele două funcții de procurori șefi.

Textul acordului președinte-premier a fost dat publicității, miercuri, atât de către premierul Victor Ponta, cât și de către Administrația prezidențială, care precizează că documentul „a fost semnat miercuri, 12 decembrie a.c., la ora 22.50" de către Traian Băsescu și Victor Ponta și a fost înmânat mai multor lideri europeni.

SURSA: MEDIAFAX

Guvern: Lista anunțată de Victor Ponta

Viitorului cabinet va avea 20 de ministere și șase miniștri delegați:

Premier - Victor Ponta

Vicepremieri:
Gabriel Oprea - fără portofoliu
Liviu Dragnea - portofoliul Administrației și Dezvoltării Regionale
Daniel Chițoiu - portofoliul Finanțelor

Miniștri:
Apărare - Mircea Dușa
Externe - Titus Corlățean
Energie - Constantin Niță
Comunicații - Dan Nica
Administrație și Dezvoltare Regională - Liviu Dragnea
Fonduri Europene - Eugen Teodorovici
Educație - Remus Pricopie
Mediu - Rovana Plumb
Ministerul Tineretului și Sportului - Nicolae Bănicioiu
Finanțe - Daniel Chițoiu
Sănătate - Eugen Nicolăescu
Cultură - Daniel Barbu
Agricultură - Daniel Constantin
Transporturi - Relu Fenechiu
Interne - Radu Stroe
Muncă - Mariana Câmpeanu
Păduri și Ape - Lucia Varga
IMM, Turism și Mediul de Afaceri - Maria Grapini
Justiție - Mona Pivniceru
Industrie și Comerț - Varujan Vosganian

Miniștri delegați:
Buget - Liviu Voinea
Dialog Social - Doina Pană
Ministru coordonator pentru proiecte de infrastructură (în SGG) - Dan Șova
Cercetare Științifică - Mihnea Costoiu
Relația cu Parlamentul - Mihai Voicu
Românii de pretutindeni - Cristian David

Cine nu e gata, dă banii înapoi

Orban: Beneficiarii vor returna toți banii europeni dacă nu termină în 2015 execuția proiectelor

BUCUREȘTI. Ministrul Afacerilor Europene, Leonard Orban, a avertizat, ieri, că beneficiarii proiectelor cu fonduri europene vor trebui să dea toți banii înapoi dacă nu vor termina până la sfârșitul anului 2015 implementarea proiectelor, chiar dacă nivelul de execuție va fi de 95%.

„Avem nevoie de un sprijin mai consistent pentru beneficiari deoarece ne vom confrunta cu mari probleme în anii următori" rămași din actualul exercițiu bugetar 2007-2013, a declarat Orban, în conferința de presă de prezentare a bilanțului mandatului său.

Potrivit acestuia, problemele cele mai mari pot apărea în acest sens pe programul operațional Transporturi, având în vedere că numai CFR are un proiect cu o valoare mai mare de 1 miliard de euro, dar sunt și alte proiecte de infrastructură de transport cu valori de mai multe sute de milioane de euro pentru care „riscul să nu fie dus până la capăt este foarte mare".

De asemenea, Orban a avertizat că în cazul celor mai multe dintre cele 150 de proiecte identificate în ultimii doi ani pentru finanțarea prioritară cu fonduri europene, ratele de execuție sunt numai între 5% și 25%.

El a mai subliniat că perioada de execuție a proiectelor cu fonduri europene din prezentul exercițiu bugetar se prelungește până în 2015, însă toate proiectele contractate trebuie finalizate până la sfârșitul acelui an, pentru cele neterminate urmând să se returneze toți banii, chiar dacă nivelul de execuție atinge 95%.

Ministrul Orban a arătat că din 2007 până în prezent România a absorbit aproximativ 14,9 miliarde de euro din cei 33,5 miliarde disponibili pentru exercițiul bugetar actual al UE. Pe de altă parte, din cei 19,5 miliarde de euro aferente politicii de coeziune, România a reușit să încaseze de la UE numai 1,86 miliarde, perioada următorilor trei ani fiind crucială în acest sens.

SURSA: MEDIAFAX

aradjob.ro

Au efectuat cercetări FOTO: FAN

Bărbat accidentat grav la Vladimirescu

VLADIMIRESCU. Un bărbat a fost rănit grav în urma unui accident de circulație, marți seara, pe DN 7, în localitatea Vladimirescu. Din primele cercetări efectuate, polițiștii au stabilit că în timp ce a condus un autoturism BMW, din direcția Deva spre Arad, un bărbat de 34 de ani, din Horia, a surprins și accidentat grav un bărbat. Victima se afla în traversarea drumului prin loc nepermis și fără să se asigure. **JA – I.C.**

82

de amenzi în valoare de 13.980 de lei și 76 de puncte de penalizare au aplicat polițiștii rutieri. În urma controalelor efectuate, agenții de poliție au mai reținut două permise auto și un certificat de înmatriculare. Agenții de ordine publică au intervenit pentru aplanarea a nouă conflicte, au verificat zece sisteme de pază și au dat 16 sancțiuni în valoare de 11.220 lei. **JA – I.C.**

Cercetată pentru un furt din 2010

BIRCHIȘ. Polițiștii din Birchiș au depistat-o pe Lăcrămioara S., de 46 de ani, din Birchiș, și o cercetează pentru un furt pe care l-ar fi comis în 2010. În urma verificărilor efectuate, s-a stabilit faptul că femeia, în data de 14 decembrie 2010, a sustras suma de 200 de lei, dintr-o locuință din Birchiș. Prejudiciul cauzat a fost recuperat, femeia fiind cercetată sub aspectul săvârșirii infracțiunii de furt. **JA – I.C.**

Este cercetată de polițiști FOTO: FAN

Diplome de excelenţă de la CJA

ARAD. Președintele CJA, Nicolae Ioțcu, a ținut să premieze arădenii care au promovat județul nostru la nivel național și internațional în mai multe domenii. Diplome de onoare au primit Revista Arca, profesorul Claudia Ștețco, Centrul Județean de Voluntariat Arad, Oana Raluca Munteanu, Ricardo Caria, Răzvan Ștef și Cosmin Țâșcă, aceștia fiind arădenii care au reprezentat cu onoare județul nostru. **JA-A.G.**

„Ghiozdanele" revin acasă

Peste 200 de elevi arădeni au revenit din Europa în şcolile din judeţul Arad şi vor învăţa din nou în limba română.

Schimbă școala după locul de muncă al părinților FOTO:JA

ARAD. Au învățat vreme de un semestru sau câțiva ani în spaniolă, italiană, germană, franceză, japoneză sau chiar turcă. Acum se întorc în școlile românești. Sunt elevii care au plecat în exod alături de părinții. Se întorc acasă pentru că adulții nu mai au locuri de muncă ca să își poată ține copiii prin Europa. Se reîntorc cu mic cu mare în localitatea de baștină, de obicei la o casă nouă, construită de la mare distanță. Se întorc la aceeași școală, uneori în colectivul din care au plecat și învață din nou în limba română. Gata cu străinătatea.

Spania, prima în top

Anul acesta au revenit în școlile din județul Arad peste 200 de elevi, potrivit informațiilor puse la dispoziție de Inspectoratul Școlar Județean. Cei mai mulți s-au întors din Spania, 127 de elevi, și din Italia, 59 elevi. Cele două țări dețin supremația în topul exodului forței de muncă, dar mai sunt nominalizate și ale state precum: Franța, Belgia, Anglia, Cipru, Portugalia, Turcia etc., de unde s-au întors câțiva elevi (27 elevi din 12 țări).

Conform statisticii Inspectoratului Școlar Județean Arad, majoritatea elevilor reintră în clase din ciclul gimnazial (V - VIII), urmați de cei din primar și ceva mai puțin liceeni. „Pentru a intra din nou în sistemul de învățământ românesc e nevoie, în primul rând, ca părinții să aducă la școală un document care să ateste studiile finalizate în străinătate. Acestea vor fi echivalate la nivelul ministerului iar elevii pot continua studiile în sistemul românesc de învățământ ", a precizat Nicolae Pellegrini, inspector școlar general adjunct la ISJ Arad.

Au rămas în străinătate

Peste 150 de elevi sunt încă integrați în școlile din Europa și în acest an școlar. Informațiile sunt primite din unitățile școlare din județ și sunt actualizate în măsura în care aparținătorii au informat conducerea școlilor de situația elevilor. Numărul acestora ar putea fi mult mai mare, dat fiind că în multe cazuri nimeni nu anunță plecarea elevilor și nici de destinația lor. Mai sunt și situații în care părinții își duc copiii doar pentru o perioadă mai scurtă și, în aceste cazuri, își pierd anul. Pentru a fi luată în calcul perioada petrecută la o școală din străinătate e nevoie de finalizarea a cel puțin un semestru pentru a avea o situație școlară încheiată. Cât vor rămâne în străinătate, depinde de succesul părinților pe câmpul muncii mai mult sau mai puțin europene. **JA-M.A.**

Reintegrare

Atunci când se întorc din nou în școala de unde au plecat, în unele cazuri sunt probleme de integrare. Pentru rezolvarea acestora e nevoie de tact din partea profesorilor și a părinților, precum și de cunoașterea sistemului educativ în care au învățat în ultimii ani.

Poliţiştii le-au adus cadouri

Oamenii legii din Arad l-au adus pe Moş Crăciun la copiii Centrului Şcolar pentru educaţie incluzivă.

ARAD. Pentru polițiștii arădeni a devenit deja o tradiție ca an de an, în preajma sărbătorilor, să viziteze însoțiți evident de Moș Crăciun, elevii Centrului Școlar pentru Educație Incluzivă, cu clasele I-VIII din Arad. Astfel, polițiștii împreună cu șeful IPJ Arad, comisarul șef Ioan Tamaș le-au pregătit copiilor pachete cu dulciuri și produse pentru sărbătorile de iarnă. Copiii nu au fost luați pe nepregătite, astfel că micuții au pregătit colinde și poezii de iarnă.

„În această unitate școlară învață aproximativ 200 de copii cu probleme medicale, cei mai mulți dintre ei provenind din familii beneficiare de ajutor social. Școlarizarea copiilor se efectuează de la clasa I până la clasa a VIII-a , în program prelungit, după ore, copiii revin în cadrul familiei. Profesorii acestei unități școlarizează și la domiciliu copii cu handicap neuromotor, nedeplasabili", au declarat reprezentanții IPJ Arad. **JA – I.C.**

Bucuroşi de cadouri FOTO: FAN

Acţiune rutieră amplă în judeţul Arad

ARAD. Polițiștii arădeni au desfășurat o acțiune pe rețeaua de drumuri naționale care străbate județul, scopul fiind combaterea excesului de viteză și a depășirilor neregulamentare. La acțiunea au participat polițiști rutieri din cadrul Biroului DN-E, Biroului Rutier, Polițiilor Orășenești și Secțiilor de Poliție. Pentru neregulile constatate au fost aplicate 79 de sancțiuni în valoare de aproximativ 16.200 de lei, au fost reținute 4 permise și un certificat de înmatriculare. **JA – I.C.**

Trupurile celor doi au fost transportate la morgă FOTO: FAN

Femeie şi bărbat găsiţi morţi în camera de hotel

O femeie şi un bărbat au fost găsiţi morţi într-o cameră de hotel din Nădab. Cei doi s-au sinucis.

NĂDAB. După ce s-a stabilit identitatea celor doi, anchetatorii și-au îndreptat atenția spre mașina bărbatului, parcată în fața hotelului. În interiorul autoturismului, au descoperit un bidon de detartrant golit pe jumătate și doze de băuturi energizante.

Anchetatorii bănuiesc că cei doi au combinat băuturile energizante cu detartrantul și le-au băut. Rezultatele necropsiei efectuată ieri a scos la lumină faptul că moartea celor doi s-a produs prin ingerarea unei substanțe necunoscute. Analiza de laborator cerută va stabili dacă este vorba despre detartrantul găsit în mașina bărbatului.

Conform informațiilor pe care le deținem, în familia femeii ar mai fi existat un caz de sinucidere în trecut, iar aceasta era „atrasă" de ideea unei sinucideri, fiind „interesată" și de lumea de apoi. Potrivit informațiilor noastre, bărbatul era căsătorit și avea un copil bolnav, iar femeia era necăsătorită. **JA-I.C.**

Mega-investiţie la Şagu

O companie multinaţională vrea să investească 33 de milioane de euro într-o fabrică la Şagu.

Nicolae Ioțcu FOTO: JA

ARAD. Cu toate că suntem în perioadă de criză financiară și mulți investitori s-au retras de pe piața din Arad, județul nostru este în continuare atractiv pentru mediul de afaceri. Iar acest lucru este confirmat de o mega-investiție care va demara imediat după trecerea în anul 2013. Președintele Consiliului Județean Arad (CJA), Nicolae Ioțcu, a anunțat că o companie multinațională va investi 33 de milioane de euro într-o fabrică în localitatea arădeană Șagu.

„Deoarece a fost semnat un acord de confidențialitate, nu putem oferi foarte multe informații referitoare la această investiție. Ceea ce putem spune este faptul că este vorba despre o fabrică de piese auto a unei multinaționale care activează deja în România", a anunțat Ioțcu. Fabrica va produce 1.500 de locuri de muncă, dintre care 300 vor fi destinate inginerilor, iar construcția va începe, cel mai probabil, pe la mijlocul anului 2013.

„Imediat după sărbători compania va începe pregătirea documentațiilor pentru autorizări, PUZ și celelalte acte necesare, iar din vară va începe construcția efectivă", mai spune Ioțcu. Multinaționala ar fi ales Aradul în urma mai multor studii realizate în diferite locații din țară. Seriozitatea locuitorilor din județul nostru în ceea ce privește locul de muncă și stabilitatea în cadrul unei companii i-au convins pe investitori să aleagă Aradul. CJA va trebui să sară în ajutorul companiei, oferindu-le facilități legate, în special, de infrastructură. **JA-A.G.**

Sport

Vreau să duc cel puţin doi halterofili arădeni la Olimpiada de la Rio de Janeiro

Adrian Jigău, antrenorul anului 2012

36

de premii au fost acordate, marți seara, în cadrul Galei Sportului Arădean 2012, ediția VI. Diversitatea sporturilor reprezentate pe scena galei, 15 la număr, și numărul cluburilor (7, la număr), arată că sportul arădean are resurse pentru a duce mai departe tradiția participării neîntrerupte la Jocurile Olimpice, începută în 1952.

Ultimul test sub panou pentru cei de la WOPAR

ARAD. West Olympia Phoenix Arad susține, astăzi, ora 17.30, la Sala Polivalentă, ultima partidă din acest an, adversară fiind CSU Cuadripol Brașov. Elevii lui George Mandache vizează a doua victorie a sezonului din liga secundă de baschet masculin, după ce au „spart gheața" în fața formației Magic Sibiu, scor 64-60. Cu un joc mai puțin disputat, arădenii ocupă ultima poziție a Seriei I, cu 5 puncte.

JA-D.L.

Galben-albastrele de la Univ Goldiş ICIM, răsfaţate de aplauzele arădenilor FOTO: C. ANDRA

A şasea filă de poveste

Gala Sportului Arădean 2012 a adunat pe aceeaşi scenă performeri din 15 discipline sportive.

ARAD. Aproape 2000 de arădeni s-au strâns marți seara în preajma Scenei Talentelor din Galleria Mall, în așteptarea colindelor „marca Ștefan Hrușcă", pentru a-i aplauda pe performerii sportului arădean în anul pe care îl vom încheia peste puține zile. Pentru al 6-lea an consecutiv, Primăria, Consiliul Județean, prin Centrul Cultural Județean, și Direcția Județeană pentru Sport și Tineret Arad și-au unit forțele pentru a răsplăti performanțele internaționale ale primilor 10 sportivi, dar și munca antrenorilor sau celor care de-o viață trudesc pentru gloria sportului arădean.

Peste 40 000 lei au fost alocați acestei festivități, premiile în bani, plachete, echipament sportiv și ...flori intrând în posesia merituoșilor performeri. Aplauzele nu au mai contenit, galeria Univ Goldiș ICIM fiind la înălțimea evenimentului. Au fost, ca de fiecare dată, și nemulțumiți, care și-ar fi dorit o clasare superioară ori care nu s-au regăsit pe lista premianților în acest an, lucru ce ar trebui să-i motiveze și mai mult pentru anul viitor.

Sesiunea de autografe oferită de cea mai bună sportivă a Aradului, Dana Dodean, și componentele echipei anului, în frunte cu Monica Brosovszky, au încheiat o nouă filă de poveste. A șasea din Gala Sportului Arădean.

JA-D.S.

Luca Kunszabo FOTO: C. A.

Pe scena performerilor sportului arădean FOTO: C. ANDRA

Alexandru Fărcuţiu FOTO: C. A.

Investitorul german pare a fi o ţeapă pentru UTA

ARAD. Nici nu au intrat în detalii și iată că investitorul german nu mai e. Pare un păcălici, deoarece după o cină, luni seara, cu Giovanni Catanzariti, a plecat și nu a mai apărut. Zice-se că a și părăsit țara, după ce i-a spus italianului că știe unde îl găsește și îl va mai căuta.

Acum, a intrat în scenă Iulian Olaru. Acesta i-a cerut lui Catanzariti să pună pe hârtie pretențiile sale și datoriile clubului, pentru a le transmite investitorului german. Culmea, după ce părțile păreau deja înțelese, lucru admis de ambele părți.

Catanzariti este „în ceață", la fel și noi, căci marea afacere pare a fi o țeapă pentru UTA. Nu de alta, dar acel neamț, care a fost la masă cu „Gio", putea să fie oricine, deoarece nimeni nu-i știe numele, un lucru inadmisibil.

JA - L.S.

Liviu Vilagoş FOTO: JA

O nouă acţiune „marca Ceala"

ARAD. A devenit o tradiție ca la fiecare final de an, cea mai longevivă echipă de fotbal amatori din Arad, FC Ceala, să organizeze un meci de gală pentru iubitorii sportului rege. Astfel, vineri, ora 17, la sala Bendea, FC Ceala (grupare condusă de Liviu Vilagoș și Gabriel Opitz) va întâlni o Selecționată a foștilor utiști, din rândul cărora îi amintim pe Panin, Todea, Huțan, Mărginean, Piț, Botiș ori Drăgan.

JA-D.S.

Pregătiţi pentru Cupa Gloria

ARAD. Pun preț pe schimbul de mâine. Vorbim despre gruparea de Liga IV, Gloria Arad, patronată de omul de afaceri Sandu Ion, care organizează sâmbătă, ora 9, în sala de sport din Vladimirescu, o competiție pentru jucători născuți 1998, dotată cu Cupa Gloria. Participă patri echipe: Unirea Sântana, CS Vladimirescu, Selecționata Arad și Gloria Arad. Se vor acorda premii celor mai buni dintre cei buni.

JA-D.S.

Sandu Ion FOTO: JA

Cupa „Moise Nicoară" a rămas în vitrina gazdelor

ARAD. Ajunsă la a V-a ediție, Cupa „Moise Nicoară" la baschet băieți, liceu, a fost rezultatul unui proiect inclus în programul de utilitate publică „Sportul pentru toți", finanțat de Primăria Municipiului Arad. Parteneri ai proiectului au mai fost: Asociația Profesorilor de Educație Fizică și Sport Arad și Inspectoratul Școlar Județean.

Echipe participante: Liceul Tehnologic „Iuliu Maniu" (prof. Marcel Sârbu), Liceul Teoretic „Adam Muller Guttenbrunn (prof. Iulian Vuia), Liceul de Artă „Sabin Drăgoi" Arad (prof. Valeria Bondor), Liceul Tehnologic de Electronică și Automatizări „Caius Iacob" (prof. Lascoiu Alexandru), Liceul Pedagogic „Dimitrie Țichindeal" (prof. Gabriel Iazbinscky) și Colegiul Național „Moise Nicoară" (prof. Cirin Marius)

Cu toate că la această competiție, destinată „sportului pentru toți", rezultatele sunt mai puțin importante, podiumul final arătând astfel: I- „Moise Nicoară"; II -„Adam Muller Guttenbrunn"; III - „Sabin Drăgoi".

JA-V.F.

Echipele finaliste la această ediţie FOTO: FAN

Superlativele AJF Arad 2012

ARAD. Finalul unei seri dedicate sportului arădean a aparținut sportului rege, fotbalul. Președintele AJF Arad, Dorel Cura, împreună cu colaboratorii dumnealui, directorul general Gabor Biro, președintele Comisiei Județene de Arbitri, Claudiu Tripa și președintele Comisiei de Copii și Juniori, Ionuț Leac, au înmânat premiile secțiunii fotbal județean 2012.

Ionuţ Nicoraş (19 ani), pariul preşedintelui CJ Arbitri, Claudiu Tripa FOTO: C.A.

Secţiunea juniori

Campioană națională și câștigătoare a Memorialului Gheorghe Ene - CS Atletico, grupa 2004; Câștigătoare faza județeană a Memorialului Gheorghe Ola - CS Atletico, grupa 2003; Campioană județeană Cupa Hagi Danone - CS Atletico, grupa 2001; Campioană națională Cupa Hagi Dadone - CS Atletico, grupa 2000; Campioană județeană Juniori E - CS Atletico, grupa 2001; Campioană județeană Juniori D - CS Atletico, grupa 1999; Campioană județeană Juniori C - CS Atletico, grupa 1998; Clubul juvenil arădean cu cele mai bune rezultate în 2012 - CS Atletico; Cel mai bun antrenor al anului în fotbalul juvenil arădean - Arpad Cserneczky, Atletico, juniori D; Cel mai bun antrenor echipe Gheorghe Ene - Dinu Donca, Atletico, grupa 2004; Cel mai bun antrenor Gheorghe Ola - Norbert Jozsa, Atletico, grupa 2003; Cel mai bun antrenor juniori E - Marcel Câmpian, Atletico; Cel mai bun antrenor juniori C - Cristian Păcurar, Atletico.

Secţiunea seniori

Echipa de fotbal feminin UTA-Tânăra Doamnă - locul III în Divizia A; Echipa anului în fotbalul județean - Șoimii Pâncota; Premiul fair-play în fotbalul județean - Unirea Șilindia; Cel mai bun antrenor de seniori - Adrian Abrudean, CS Ineu; Cel mai bun jucător din fotbalul județean și golgeterul Ligii IV - Codrin Peii, Semlecana Semlac.

Secţiunea arbitri

Cel mai valoros arbitru-asistent județean - Vasile Adrian; Cel mai valoros arbitru de centru județean - Ionuț Nicoraș; Premiu special în arbitraj - Ovidiu Hațegan.

JA-D.S.

Să te fereşti de „animalul rănit"

SATU MARE. La adăpostul unui avantaj de 30 puncte (81-51, în manșa tur, de la Arad), baschetbalistele de la Univ Goldiș ICIM joacă astăzi, ora 18, în infernul de la Satu Mare, returul sferturilor de finală din Cupa României. Însoțită de o inimoasă galerie și cu speranța că Chrissy Givens va ajunge la timp din SUA pentru acest meci, arădencele pornesc cu prima șansă la accederea în Final Four-ul competiției.

„Dacă ne facem jocul nostru normal excludem surpriza. Sunt sigur că și jucătoarele sunt dornice de a lăsa o impresie bună la finalul unui an care ne găsește pe primul loc în campionat și foarte aproape de îndeplinirea a două obiective, Final Four-ile din Cupa României și Liga Europei Centrale" - a spus prof. Dan Moraru.

Este ultima reprezentație a galben-albastrelor în acest an, până la sfârșitul săptămânii toate jucătoarele străine urmând să părăsească Aradul, unde vor reveni pe 3 ianuarie.

JA-D.S.

Cristian Chivu FOTO: FAN

Chivu a revenit după 4 luni

FOTBAL. Fundaşul echipei Internazionale Milano, Cristian Chivu, a revenit după o pauză de peste patru luni, fiind titular în meciul cu Hellas Verona, scor 2-0, din optimile de finală ale Cupei Italiei. "În prima jumătate de oră am avut dificultăţi, dar apoi am început să pasăm mai bine. Balonul a circulat mai bine, am avut viteză în acţiuni şi am găsit spaţii", a spus Chivu. Antrenorul Andrea Stramaccioni a afirmat că nu se aştepta la o evoluţie aşa bună din partea fundaşului român. "Chivu a revenit după mult timp şi a jucat mai bine decât mă aşteptam. A fost foarte bun şi a dat siguranţă. Am recuperat un om de bază".

Golurile învingătorilor au fost marcate de Cassano '50 şi Guarin '54. **SURSA MEDIAFAX**

Bogdan Lobonţ FOTO: FAN

„Lobonţ doreşte să apere"

FOTBAL. Impresarul Victor Becali susţine că portarul echipei AS Roma, Bogdan Lobonţ, doreşte să apere şi a lăsat de înţeles că s-ar putea transfera în această iarnă.

"Pentru Lobonţ este important că s-a recuperat. Există ceva interes din parte clubului AC Torino pentru el, dar mai are contract cu Roma până în vară. E clar că îşi doreşte să joace. Vom aştepta perioada de transferuri din iarnă şi vom vedea ce va fi", a spus Becali.

Lobonţ (34 de ani) s-a accidentat în timpul unui antrenament, la mijlocul lunii octombrie, la prima falangă de la mâna dreaptă. El este considerat al treilea portar al Romei, după Goicoechea şi Stekelenburg. **SURSA: MEDIAFAX**

Zotta, demisie de la Rapid

FOTBAL. Preşedintele executiv al FC Rapid, Constantin Zotta, a anunţat că a demisionat din funcţie.

"Am demisionat de la Rapid, chiar cred că am dus destul de multe. La finalul turului mi-am depus demisia, însă am obligaţia contractuală de a mai sta 60 de zile. Un administrator judiciar administrează acum clubul, el negociază şi cu jucătorii. Dacă aveam 2 milioane de euro, probabil nu mai intram în insolvenţă", a spus Zotta.

Tribunalul Bucureşti a admis cererea SC FC Rapid SA şi a deschis procedura de insolvenţă a clubului condus de George Copos. Instanţa a numit-o ca administrator judiciar pe Cristina Andronache, iar termenul limită pentru definitivarea tabelului creanţelor a fost fixat pentru 28 februarie 2013. **SURSA: MEDIAFAX**

Steaua şi CFR sunt capi de serie

Astăzi este programată tragerea la sorţi în Champions League şi Europa League.

Steaua şi CFR îşi vor afla adversarii FOTO: EPA

FOTBAL. Echipele CFR Cluj şi Steaua Bucureşti vor fi capi de serie la tragerea la sorţi a 16-imilor de finală ale Ligii Europa, care va avea loc, joi, la Nyon, la ora 15.00, informează site-ul oficial al UEFA.

Cele 32 de echipe rămase în Liga Europa au fost împărţite în două urne valorice după cum urmează:

Capi de serie: Chelsea Londra (Anglia), CFR Cluj (România), Olympiakos Pireu (Grecia), Benfica Lisabona (Portugalia), FC Liverpool (Anglia), Viktoria Plzen (Cehia), Fenerbahce Istanbul (Turcia), Girondins Bordeaux (Franţa), Steaua Bucureşti (România), Dnepr Dnepropetrovsk (Ucraina), RC Genk (Belgia), Rubin Kazan (Rusia), Olympique Lyon (Franţa), Lazio Roma (Italia), Metalist Harkov (Ucraina), Hannover '96 (Germania);

Urna a doua valorică: Dinamo Kiev (Ucraina), Zenit Sankt Petersburg (Rusia), Ajax Amsterdam (Olanda), BATE Borisov (Belarus), Anji Mahacikala (Rusia), Atletico Madrid (Spania), Borussia Monchengladbach (Germania), Newcastle United (Anglia), VfB Stuttgart (Germania), SSC Napoli (Italia), FC Basel (Elveţia), Internazionale Milano (Italia), Sparta Praga (Cehia), Tottenham Hotspur (Anglia), Bayer Leverkusen (Germania), Levante (Spania).

Liga Campionilor

Tot astăzi va avea loc şi tragerea la sorţi pentru optimile de finală ale Ligii Europa.

Tragerea la sorţi pentru optimile de finală ale Ligii Campionilor va avea loc joi, tot la Nyon, la ora 12.30. Cele 16 formaţii rămase în competiţie au fost împărţite în două urne valorice după cum urmează:

Capi de serie: Paris Saint-Germain (Franţa), Schalke 04 (Germania), Malaga (Spania), Borussia Dortmund (Germania), Juventus Torino (Italia), Bayern Munchen (Germania), FC Barcelona (Spania), Manchester United (Anglia);

Urna a doua valorică: FC Porto (Portugalia), Arsenal Londra (Anglia), AC Milan (Italia), Real Madrid (Spania), Şahtior Donetk (Ucraina), FC Valencia (Spania), Celtic Glasgow (Scoţia), Galatasaray Istanbul (Turcia).

Pentru ambele competiţii se aplică regula că o echipă nu poate întâlni o formaţie din aceiaşi ţară şi nici adversara pe care a avut-o în grupa de calificare. **SURSA: MEDIAFAX**

România a urcat patru locuri

FOTBAL. Echipa naţională a României a urcat patru poziţii şi se află pe locul 33, cu 700 de puncte, în clasamentul FIFA-Coca Cola pe luna noiembrie, dat publicităţii, miercuri, pe site-ul oficial al forului fotbalistic mondial.Adversarele României în grupa D a preliminariilor Cupei Mondiale din 2014 ocupă următoarele poziţii: Olanda - locul 8 (1.124 de puncte), în coborâre o poziţie, Ungaria - locul 32 (750 de puncte), în coborâre două poziţii, Turcia - locul 40 (627 de puncte), în coborâre două poziţii, Estonia - locul 86 (425 de puncte), în coborâre două poziţii, Andorra - locul 204 (11 puncte), în coborâre o poziţie.

Pe primul loc se menţine campioana mondială şi europeană Spania, cu 1.606 puncte, urmată de Germania (1.437 de puncte) şi de Argentina (1.290 de puncte). Primele zece locuri în clasamentul FIFA sunt ocupate de următoarele reprezentative: 1. Spania 1.606 puncte, 2. Germania 1.437 p, 3. Argentina 1.290 p, 4. Italia 1.165 p, 5. Columbia 1.164 p, 6. Anglia 1.151 p, 7. Portugalia 1.144 p, 8. Olanda 1.124 p, 9. Rusia 1.070 p, 10. Croaţia 1.064. **SURSA: MEDIAFAX**

Gabriel Torje FOTO: FAN

Ibrahimovici l-a votat pe Iniesta

Zlatan Ibrahimovici FOTO: FAN

FOTBAL. Atacantul suedez al echipei Paris Saint-Germain, Zlatan Ibrahimovici, a declarat că l-a votat pe mijlocaşul formaţiei FC Barcelona, Andres Iniesta, pentru Balonul de Aur, dar a precizat că argentinianul Lionel Messi este favorit şi în acest an la câştigarea trofeului.

„L-am votat pe Iniesta pentru că a câştigat Campionatul European şi a făcut o treabă extraordinară la Barcelona. Sper să câştige. Trebuie să se înţeleagă că Messi nu marchează singur. Este adevărat că, individual, este cel mai bun fotbalist (n.r. - Messi), dar este foarte mult ajutat de coechipieri. Cu toate acestea, Messi este marele favorit la câştigarea Balonului de Aur şi în acest an", a spus Ibrahimovici. Pe lângă Andres Iniesta şi Lionel Messi, pentru Balonul de Aur 2012 a mai fost nominalizat atacantul portughez al formaţiei Real Madrid, Cristiano Ronaldo. Balonul de Aur se va decerna în ianuarie 2013. **SURSA: MEDIAFAX**

Vettel, învins de Alonso la votul managerilor

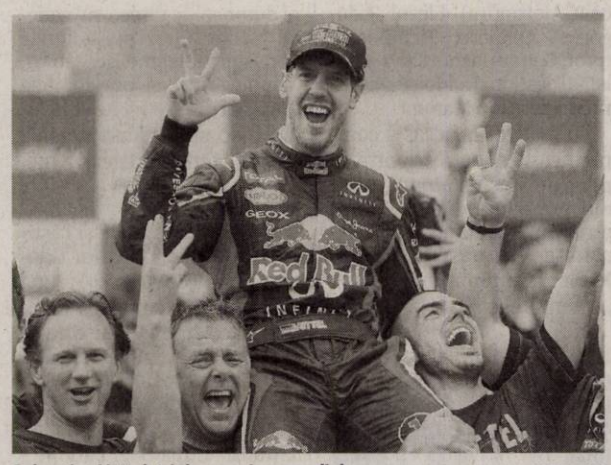

Sebastian Vettel, triplu campion mondial FOTO: FAN

FORMULA 1. Triplul campion mondial de Formula 1, Sebastian Vettel a declarat că nu este afectat de faptul că lumea îl consideră pe rivalul său Fernando Alonso un pilot mai bun, informează motorsport.com.

„Nu mă deranjează dacă lumea crede că victoriile lui Alonso sunt datorate pilotului, iar ale mele monopostului. Îl admir foarte mult şi îl respect ca pilot pe Alonso. Pentru mine a fost clar de la început că rivalul la titlu va fi el. După testele din iarna trecută, Ferrari a devenit competitivă mai repede decât ne aşteptam. Da, este adevărat, poate că în Malaysia nu ar fi câştigat dacă pista era uscată, dar la Barcelona era deja aproape cel mai bun. Punctul lui forte a fost că era întotdeauna rapid, chiar dacă aproape niciodată nu era cel mai rapid", a declarat pilotul echipei Red Bull.

Vicecampionul mondial Fernando Alonso (Ferrari) a fost votat cel mai bun pilot al sezonului 2012 de către managerii echipelor de Formula 1, spaniolul depăşindu-l, într-o anchetă efectuată de publicaţia Autosport, pe germanul Sebastian Vettel (Red Bull), care a câştigat al treilea titlu consecutiv. Alonso, care a pierdut titlul mondial în favoarea lui Vettel pentru numai trei puncte, a câştigat detaşat în sondajul efectuat de revista britanică. Diferenţa de 71 de puncte dintre ocupantul primului loc şi cel al locului doi a fost cea mai mare din ultimii cinci ani în ancheta publicaţiei. Votul a fost secret şi opt dintre cei 12 manageri l-au văzut pe Alonso cel mai bun pilot în 2012. Spaniolul a mai ocupat primul loc în această anchetă în 2010, când de asemenea a pierdut titlul mondial la ultima cursă a sezonului. **SURSA: MEDIAFAX**

Se luptă din nou cu cancerul

FOTBAL. Antrenorul echipei FC Barcelona, Tito Vilanova, ar putea fi supus unei noi intervenţii chirurgicale, după ce medicii i-au descoperit o tumoră, informează El Mundo Deportivo.

La 22 noiembrie 2011, Vilanova a fost operat pentru a i se extirpa o tumoră la glanda parotidă. Acum, o nouă investigaţie medicală a arătat apariţia unei alte tumori. Presa spaniolă scrie că ar fi vorba de o recidivă.

Până în prezent, FC Barcelona nu a comunicat nimic pe acest subiect. Gruparea catalană a suspendat toate activităţile aflate în programul de miercuri.

Vilanova este antrenorul Barcelonei din această vară, când l-a înlocuit pe Guardiola. **SURSA: MEDIAFAX**

Tito Vilanova FOTO: FAN

Cel mai bun fotbalist austriac

FOTBAL. Mijlocaşul formaţiei Bayern Munchen, David Alaba, în vârstă de 20 de ani, a fost desemnat fotbalistul austriac al anului, anunţă, marţi, site-ul uefa.com.

David Alaba a fost preferat în faţa lui Christian Fuchs, de la Schalke 04, şi în faţa atacantului de la Austria Viena, Philipp Hosiner.

El a fost votat de antrenorii echipelor din prima ligă austriacă. **SURSA: MEDIAFAX**

David Alaba FOTO: FAN

A fost suspendat pe viaţă

ATLETISM. Federaţia Rusă l-a suspendat pe viaţă pe dublul campion al Rusiei la 20 km marş, Serghei Morozov (24 de ani). "Comisia antidoping a federaţiei ruse l-a suspendat pe viaţă pe Serghei Morozov, din cauza unor anomalii în testele sangvine din paşaportul său biologic", a explicat federaţia. Rezultatele lui Morozov, fost deţinător al recordului mondial la 20 km marş şi deja suspendat doi ani în 2008, după ce a fost depistat pozitiv cu EPO, sunt anulate începând cu data de 25 februarie 2011, în conformitate cu regulamentele federaţiei internaţionale. Preşedintele federaţiei ruse, Valentin Balakhnichev, a precizat că 11 eşantioane aparţinând lui Morozov, prelevate în perioada februarie 2011-februarie 2012, nu au fost în "limite normale". **SURSA: MEDIAFAX**

Remediu în artrită FOTO: FAN

Ananasul proaspăt, influenţă bună

BUCUREŞTI. Aborigenii din insulele Pacificului au observat că ananasul proaspăt, consumat crud, are o influenţă puternică asupra artritei. Cercetările recente arată că, Bromelaina, o enzimă prezentă în ananas, atenuează durerea provocată de inflamaţia ţesuturilor moi. Astfel că, este recomandat să mâncaţi zilnic mai multe felii de ananas sau luaţi 4-6 comprimate de bromelainã.

2

minute dacă acordaţi din timpul dumneavoastră pentru a simţi gustul unui măr atunci când îl mâncaţi, veţi avea cu siguranţă un bonus de sănătate. Gradul de mărunţire al alimentelor decide câte substanţe vitale primeşte corpul cu adevărat. În plus, enzimele şi vitaminele sunt preluate integral, iar munca stomacului este uşurată.

Bărbaţii trebuie să-şi ia sănătatea în serios

BUCUREŞTI. Statisticile arată că, în medie, femeile ating vârsta de 80 ani, în vreme ce bărbaţii ajung doar la 73 de ani. Cauza: ei nu dau importanţa alimentaţiei şi greutăţii. Beau mai mult alcool, fumează mult, ignoră simptomele bolilor. Bărbaţii merg la doctor cu 38% mai puţin decât femeile, nu fac analize de sânge regulat, lăsând ca bolile să devină cronice sau chiar mortale.

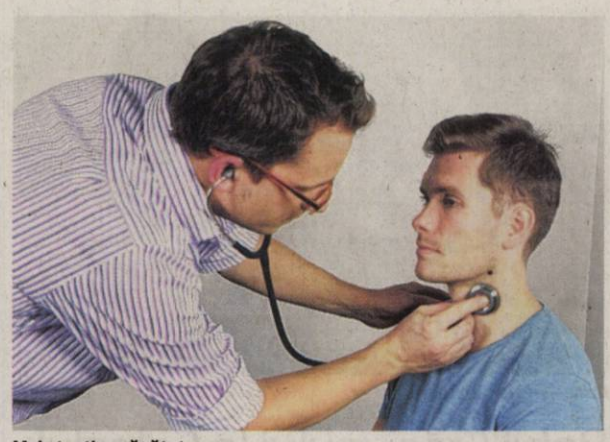

Mai atenţi cu sănătatea FOTO: FAN

Sfaturi ca să nu te doboare frigul

Iarna, hipertensivii pot face mai uşor infarct. Dacă suferi de o boală cronică, în sezonul rece trebuie să ai mai multă grijă de tine!

BUCUREŞTI. Iarna ne temem mai ales de răceli şi de gripă, însă ele sunt numai o parte din neplăcerile sezonului rece.

Frigul supune organismul unor procese de adaptare, iar aceste modificări îi afectează mai ales pe cei care suferă de boli pulmonare sau de inimă. Mai precis, aerul rece produce o vasoconstricţie (îngustare a vaselor sangvine), în special la nivelul arterelor periferice.

Din această cauză, muşchiul inimii este suprasolicitat, iar tensiunea arterială poate creşte brusc. În plus, alternanţa cald-rece supune cordul unui efort de adaptare şi, pentru că nevoia de oxigen este mai mare, inima va pompa mai mult. De aceea, hipertensivii, cei cu tulburări circulatorii şi cei cu afecţiuni cardiace au un risc mai mare de a face infarct miocardic, accident vascular cerebral sau crize anginoase severe.

Frigul îngustează şi căile respiratorii, prin urmare, prin plămâni va trece o cantitate mai mică de aer. Acest lucru este periculos pentru cei cu astm bronşic (pot face mai multe crize de astm) şi pentru cei cu bronşită obstructivă cronică (mai multe episoade de tuse).

Frigul afectează şi funcţia renală. De aceea, acum pot recidiva mai des infecţiile la acest nivel (glomerulonefritele, cistitele microbiene).

Jumătate din căldura corpului se pierde dacă îţi ţii capul descoperit pe frig FOTO: FAN

1 Sfaturi călduroase contra frigului.

Poartă căciulă, şosete de lână, fular, mănuşi şi încălţăminte cu talpă groasă, pentru a împiedica pierderile de căldură. Dacă ai de făcut drumuri mai lungi, intră în magazine pentru a te mai încălzi, iar dacă ai probleme cu inima, evită trecerea bruscă de la cald la frig şi ieşirile dimineaţa şi seara.

Spală-te bine pe mâini, timp de 20 de secunde, pentru a omorî virusurile răcelii sau ale gripei.

Aerisește-ţi locuinţa cel puţin 10 minute, dimineaţa şi seara. Nu-ţi supraîncălzi camerele, pentru că metabolismul se demobilizează, reacţionând mai greu la diferenţele de temperatură; de aceea, răcim mai uşor dacă ieşim dintr-o casă călduroasă în frig.

2 Alcoolul nu te încălzeşte!

În popor se spune că iarna ne putem încălzi dacă bem o tărie. În realitate, efectul este contrar.

Poţi resimţi imediat o uşoară senzaţie de căldură temporară, dată de dilatarea vaselor de sânge, însă tocmai astfel se pierde mai repede căldura. În plus, riscul de degerături este mai mare la cei care consumă alcool.

Vârstnicii, la risc iarna

Frigul determină vasoconstricţia generalizată a arterelor periferice (membre, piele) şi intensificarea mecanismelor producătoare de energie. Cel de-al doilea fenomen poate induce o stare de epuizare mai ales în cazul celor care au vârste înaintate.

Vasoconstricţia periferică produce creşterea brutală a tensiunii arteriale şi reducerea fluxului sangvin la nivelul ţesuturilor.

Bolnavul hipertensiv poate face un infarct miocardic sau un accident vascular cerebral, iar cei cu cardiopatie ischemică pot face crize anginoase severe.

Urechi „de schimb" din laborator

MASSACHUSETTS. Oamenii de ştiinţă de la Massachusetts General Hospital, SUA, au reuşit în premieră să obţină urechi „de schimb" destinate persoanelor care şi-au pierdut aceste organe în accidente. Procedeul nu mai presupune, ca în trecut, grefarea unor urechi crescute din celule umane pe pielea unor oi, a unor şoareci pentru a ţine în viaţă ţesuturile, ci permite menţinerea organelor în culturi de laborator până când acestea sunt gata să fie implantate. Practic, pe o armătură din sârmă de titan şi colagen se „însămânţează" celule prelevate, spre exemplu, din cartilajul nasului, care apoi se înmulţesc.

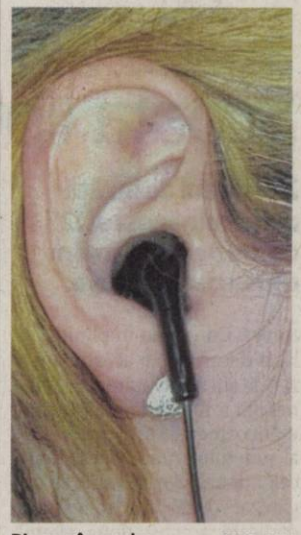

Din nas, în ureche FOTO: FAN

Alege masajul potrivit înainte de sărbători

Mai multe tipuri de masaj sunt sugerate de Kastel beauty, spa and wellness Arad.

ARAD. Ai avut un an greu? Ai muncit prea mult tot anul, dar speri să arăţi, totuşi, bine, de sărbătorile de iarnă, însă nu ştii ce soluţii să adopţi? Kastel Spa Arad îţi dă cele mai bune sfaturi şi îţi întinde o mână de ajutor pentru a arăta şi a te simţi cum nu se poate mai bine.

Iar primul sfat pentru a fi fericit de sărbători e să alegi un masaj profesional. Iar la Kastel Spa poţi să optezi, de pildă, între masaj holistic, terapeutic, anticelulitic, dar şi de relaxare sau chiar tailandez, urmând mai apoi să foloseşti zona spa a centrului dotată cu jacuzii, hidromasaj şi saună.

De ce masaj şi de ce acum? Pentru că masajul antrenează tensiunea, calmează durerile de cap, relaxează muşchii încordaţi şi alungă insomnia. Dar, mai presus de toate, furnizează o stare de relaxare, prin inducerea unei senzaţii de bine.

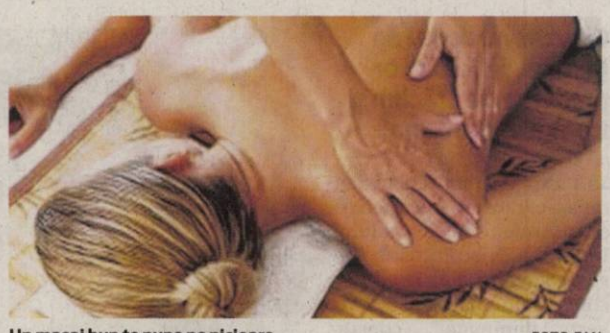

Un masaj bun te pune pe picioare FOTO:FAN

Masajul anticelulitic

Puteţi alege între masajul anticelulitic, care răspunde la două cerinţe specific feminine: scăderea în greutate şi întreţinerea şi ameliorarea calităţii aspectului cutanat, pentru ca să întâmpini noul an cu o piele fină şi, dacă se poate, fără celulită. Masajul face, în fapt, un drenaj limfatic manual care facilitează circulaţia limfei colectate şi reciclate în circulaţia sanguină responsabilă de aspectul neplăcut de "coaja de portocală".

Masaj terapeutic

Poţi opta, însă, la Kastel Spa, din Galleria Mall, la un masaj terapeutic, rolul acesteia fiind acela de a menţine starea de sănătate, de a reda tinereţea, de a reface organismul şi de a lupta contra îmbătrânirii. Totul pentru o catifelare evidentă prin hidratarea oferită de uleiuri şi creme specifice masajului, pentru o elasticitate mai mare a pielii şi o mai bună circulaţie sangvină periferică. Dar acest timp de masaj are efecte şi asupra muşchilor (decontractare profundă a fiecărei fibre a muşchilor somatici, tonicitate mai mare a tuturor muşchilor flasci şi a celor slăbiţi, eliberare masivă de acid lactic stocat în muşchi etc.) dar şi asupra nervilor.

Masajul holistic

Dacă vrei ceva mai sofisticat, Kastel Spa vă propune un masaj holistic Tibetan. Cei de la Kastel vin în întâmpinarea dvs. cu 39 pietre negre de obsidian, care se aplică calde şi 7 pietre albe de onix, care se aplică reci. Efectele unui astfel de masaj nu se vor lăsa aşteptate: muşchi relaxaţi, circulaţia sangvină şi un sistem imunitar mai bun.

Masajul reflexogen

Cele care trec pragul Kastel Spa mai pot opta între un masaj reflexogen (masajul punctelor reflexe ale piciorului) sau pur şi simplu un masaj de relaxare în aşteptarea sărbătorilor. Prin masajul reflexogen se distrug blocajele, iar sistemul îşi regăseşte armonia. În timp ce masajul de relaxare este un masaj general al întregului corp, care are ca scop eliminarea rapidă a oboselii, relaxarea musculară şi generează o stare generală de beatitudine.

Cu profesionişti

Kastel îţi pune la dispoziţie un serviciu de masaj efectuat de profesionişti într-o ambianţă plăcută, cu muzică relaxantă şi uleiuri speciale. Totul pentru a te ajuta să te simţi în formă mai ales acum, în preajma sărbătorilor de iarnă.

Eficienţa unui vaccin este legată de somn

PITTSBURGH. Pentru ca un vaccin să aibă efect este nevoie ca două săptămâni înainte de injectare şi două săptămâni după ce l-aţi făcut să dormiţi minimum 6 ore pe noapte. Un studiu de ultimă oră, realizat la Univesitatea din Pittsburgh (SUA) a demonstrat că lipsa somnului micşorează simţitor efectul vaccinului. Nopţile nedormite ne stresează sistemul imunitar, şi se formează mai puţini anticorpi, paza noastră pentru sănătate.

Demers cu efect FOTO: FAN

Cuperoza, cauzată de o specie de acarieni

BUCUREŞTI. O specie de acarieni microscopici, ce trăiesc în porii pielii faciale, provoacă neplăcuta acnee rozacee (cuperoză). Aceasta se manifestă prin înroşirea şi inflamarea pielii de pe faţă şi apariţia unor vase de sânge vizibile. Cele mai afectate de cuperoză sunt persoanele cu vârste cuprinse între 30 şi 60 ani, în special femeile. În prezent se lucrează la crearea unor anticorpi eficienţi pentru a combate procesele inflamatorii asociate cu acneea rozacee.

JURNAL ARĂDEAN

Atmosferă de sărbătoare FOTO: FAN

Balul Crăciunului la Colegiul Naţional „Elena Ghiba Birta"

În sala festivă au fost expuse desenele elevilor pe tematica sărbătorilor de iarnă.

> Fondurile obţinute la târg vor fi folosite în scopuri caritabile
> EUGENIA GROŞAN

ARAD. Elevii Colegiului Național „Elena Ghiba Birta"au intrat în atmosfera sărbătorilor de iarnă prin organizarea unui bal de Crăciun și a unui târg de Crăciun în sala festivă a liceului.

Organizat pentru elevii și cadrele didactice, programul artistic a cuprins recitaluri de colinde, scenete, piese muzicale specifice sărbătorilor de iarnă, majorete, dans sportiv, beat box, un număr de magie și a fost susținut de elevii talentați ai colegiului, coordonați de prof. Gabriela Lucaci și prof. Răzvan Surcel.

În cadrul târgului de Crăciun s-au pus în vânzare aranjamente, felicitări, bijuterii hand made, realizate de elevii școlii din materiale neconvenționale, precum și produse de patiserie pregătite tot de elevii școlii.

Prof. Eugenia Groșan, directorul colegiului, ne-a precizat „Cu ocazia acestui eveniment am dorit să oferim momente plăcute elevilor și profesorilor școlii noastre și, în același timp, să-i motivăm pe elevii noștri să se implice în activități de caritate și de voluntariat". JA-L.P.

Casă nouă pentru „Andreescu"

Prima expoziţie a Cenaclului de arte plastice „I. Andreescu" în turnul Primăriei.

La vernisajul primei expoziții din Turn FOTO: V.F.

ARAD. Cândva, cu destul de mulți ani în urmă, Cenaclul de arte plastice „Ion Andreescu" din Arad avea un spațiu propriu pentru expoziții, în cocheta galerie „Forum" de pe str. Vasile Alecsandri. După retrocedarea clădirii, artiștii cenaclului s-au văzut nevoiți să-și expună creațiile în alte săli, apelând, de cele mai multe ori, la sprijinul Complexului Muzeal Arad.

De curând, însă, cu acordul Primăriei, Cenacul „I. Andreescu" a primit un spațiu în turnul Palatului Administrativ. Primul vernisaj a avut loc marți seara și s-a bucurat de o distinsă și numeroasă prezență.

În deschidere, Maria Furnea - președintele Cenaclului „I. Andreescu" - a mulțumit Primăriei pentru găzduire arătând că, prin acest gest, se acordă prețuirea binemeritată unei asociații de artiști plastici care are o activitate de 56 de ani și cuprinde acum peste 40 de membri.

> Această expoziţie este o probă de efervescenţă artistică de cea mai bună calitate
> DAN LĂZĂRESCU

„Păcerea și onoarea este de partea noastră - a subliniat Claudia Macra, city manager la Primăria Municipiului Arad. Inițiativa este chiar a dlui primar, care a dorit să pună în valoare acest spațiu".

Apărut în public, primarul Gheorghe Falcă a fost invitat să spună câteva cuvinte dar nu a fost înduplecat arătând doar că „trebuie să respectăm comunitatea" iar „despre lucrări să vorbească specialiștii".

Ceea ce a și făcut criticul de artă, prof. Dan Lăzărescu. În stilu-i caracteristic el a avut mini prezentări aproape pentru toți expozanții (și au fost peste 30). Sintagme, epitete, metafore precum „fiecare lucrare indică o altă direcție", „construcții pline de candoare și fumusețe", „lucrări vi interesante", „evoluții absolut explozive", „căldură cromatică", „încărcătură sentimentală" vorbesc despre „o expoziție frumoasă, bogată și elegantă" JA-V.F.

Şcoala lipovană la aniversare

275 de ani de învăţământ românesc şi 125 de ani de învăţământ comercial la Lipova.

Dublă aniversare la Lipova FOTO: ANDREI MALDĂR

LIPOVA. Cu ocazia împlinirii, în luna decembrie a acestui an, a 275 de ani de învățământ românesc și a 125 de ani de învățământ comercial în al doilea oraș al județului Arad, direcțiunile celor două licee lipovane au organizat o sesiune aniversară dedicată acestor două evenimente majore din viața școlară și social-economică a orașului.

Sala de festivități a Primăriei a devenit neîncăpătoare pentru foștii și actualii profesori și elevi ai liceului, precum și pentru numeroșii invitați, care s-au bucurat să se întâlnească la ceas de sărbătoare.

Prof. Ovidiuța Berindei, director al Liceului „Sever Bocu", a deschis sesiunea, a prezentat invitații și a adus mulțumiri sponsorilor și autorităților locale care și-au dat concursul la reușita manifestării omagiale. Au luat cuvântul apoi foști directori care au arătat importanța învățământului în limba română într-un oraș al Imperiului Habsburgic (prof. Olariu Mircea), locul și rolul științelor economice în curricula școlară din trecut și prezent (prof.ec. Vlad Ana), formarea interdisciplinară a elevilor (prof. Grozi Gheorghe), educația morală și științifică a elevilor (prof. Vasiescu Gheorghe), integrarea socio-profesională a absolvenților liceelor lipovane (prof. Blăgău Georgeta). Din partea absolvenților Liceului „Sever Bocu", secția Economic, a vorbit ec. Petru Horga, președintele CECCAR Arad, care a subliniat continuitatea economică și comercială a școlii din Lipova, care a dat județului și țării specialiști de seamă. De asemenea, eleva Dobra Diana din clasa a XII Lic. „Sever Bocu" a vorbit despre pregătirea asiduă pe care o parcurg elevii astăzi și despre mândria de a învăța într-o școală cu însemnate tradiții.

Prof. Aliodor Drăgan-directorul Liceului „Atanasie Marienescu",a înmânat diplome aniversare celor care și-au pus amprenta pe evoluția ascendentă a școlilor din Lipova.

Prof. Spânu Mihai, inspector general adjunct al ISJ Arad, a avut cuvinte de apreciere la adresa școlilor, a dascălilor și a elevilor lipovani, arătând că Lipova este un nume de prim-plan în învățământul arădean, iar ing. Dobrescu Paul, consilier local și city-manager al orașului Lipova, a evidențiat buna colaborare dintre școală și autoritățile locale, asigurând conducerile școlilor de tot sprijinul din partea Primăriei și a CL Lipova. JA-D.O.

Colinde

În încheiere, formațiile corale ale liceelor lipovane au oferit un frumos program de colinde.

Moş Crăciun a sosit la Grădiniţa PP 15

Moşul a fost darnic FOTO: FAN

ARAD. Moș Crăciun a sosit la Grădinița cu Program Prelungit Nr. 15 din Arad! Copiii au prezentat Moșului o gamă diversă de cântece, poezii și dansuri din repertoriul românesc. Purtând costume specifice sărbatorii Crăciunului, cei mici și-au dovedit calitățile artistice interpretând rolul îngerașilor, al spiridușilor, Moși Crăciuni și Crăciunițe, călușari ori Zânele Iernii.

Educatoarele care i-au îndrumat pe cei mici în drumeția spre găsirea celor mai originale roluri, cântece și poezii, spre conturarea unui comportament civilizat și corect, așa cum își dorește Moș Crăciun, și care se ocupă zilnic de educația și îngrijirea celor mici oferindu-le sprijinul și afecțiunea de care au nevoie sunt dir. prof. Marinela Alecu și prof. Camelia Moler, ed. Olimpia Dor și Raluca Butaș de la grupele mici, educatoare Viorica Fulop-Ștefan și Alina Pintea de la grupa mijlocie, prof. Nicoleta Peștean și prof. Mihaela Pârv, prof. Dina Deiak și prof. Arina Knapik de la grupele mari ale unității. JA-V.F.

„O, ce veste minunată!", la ediţia a IV-a

Concurs naţional de pictură, felicitări, ornamente de Crăciun şi icoane, la Sântana.

La vernisajul expoziției FOTO: FAN

SÂNTANA. Grupul Școlar Sântana a organizat, în parteneriat cu Arhiepiscopia Aradului, I.Ș.J., C.C.D. și Primăria orașului Sântana, a patra ediție a concursului național „O, ce veste minunată!", concurs cuprins în Calendarul Activităților Educative ale MECTS. S-a urmărit implicarea copiilor și a cadrelor didactice în exprimarea valorilor morale ce transcend timpul și spațiul cu ocazia sărbătorilor de Crăciun. Au participat un număr de aproximativ 500 cadre didactice cu un număr de peste 2000 de lucrări.

La vernisajul expoziției concursului au fost invitați P.C. părinte protopop al Aradului, pr. Flavius Petcuț, primarul orașului Sântana, ing. Daniel Tomuța, viceprimarul orașului Sântana, prof. Cornel Gligor, conducerea Grupului Școlar Sântana, director, prof. Mircea Căruntu, director adjunct, prof. dr. Ana Honiges, pr-t Ioan Crainic, diacon Adrian Crainic - parohia Sântana II, preotul paroh din Caporal Alexa, Gabriel Mariș, preotul paroh din Firiteaz, Liviu Pamfiloiu, cadre didactice, copii și părinți.

> Concursul s-a adresat preşcolarilor şi elevilor din ciclul primar din întreaga ţară
> CORNELIA PAMFILOIU

„Mulțumim Întâistătătorului Arhiepiscopiei Aradului, dr. Timotei Seviciu, pentru sprijinul moral acordat pentru desfășurarea acestei activități, Preacuviosului părinte protopop pentru că ne-a onorat cu prezența și pentru cuvântul de învățătură rostit cu acest prilej, Primăriei pentru spațiul alocat, precum și tuturor cadrelor didactice și copiilor din întreaga țară pentru munca depusă în realizarea lucrărilor", au ținut să precizeze organizatorii concursului: Cornelia Pamfiloiu, Lucia Pelinari, Nicoleta Rotar, Monica Nadiu.

În final, corurile de copii ale Grupului Școlar au încântat participanții cu minunate colinde pregătite împreună cu profesorii de religie Roxana Grecu, Pavel Grecu, Geoldeș Ioan. JA-V.F.

EcoTârg de Crăciun

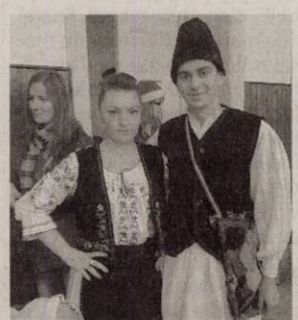

Promovând tradiţia FOTO: FAN

ARAD. Prăjituri, murături, cârnați și alte delicatese pentru masa de Crăciun, ornamente de brad, decorațiuni de sezon, bijuterii hand-made, tombole și multă bună dispoziție au inundat coridoarele Colegiului Economic , cu ocazia primei ediții a EcoTârgului de Crăciun. Evenimentul desfășurat în zilele de 18 și 19 decembrie a adus la un loc elevi, profesori și părinți, dornici să trăiască împreună magia sărbătorilor de iarnă. Produsele comercializate la standuri au fost realizate de către elevii claselor IX-XIII. EcoTârgul s-a desfășurat la inițiativa Consiliului Școlar al Elevilor, având susținerea direcțiunii și a comisiei diriginți. JA-V.F.

DECESE

Cu inimile zdrobite de durere, neputincioşi în faţa sorţii şi destinului, anunţăm trecerea la cele veşnice,

la vârstă de 77 ani a iubitului nostru tată, soţ şi socru,

POPŞE VASILIE.

Slujba de înmormântare va avea loc astăzi, 20 decembrie, ora 13,00 la Capela Cimitirului din com. Şofronea.

Fiul Emil, soţia Maria şi nora Mariana, în veci nemângâiaţi

Cu durere în suflet anunţăm trecerea în nefiinţă a celui care a fost

PONTA LIVIUS,

în vârstă de 87 ani, din Pecica.

Înmormântarea va avea loc astăzi, 20 decembrie, ora 13,00 de la domiciliul din localitatea Pecica, str. 108 nr. 12.

Soţia Viorica şi copiii Gelu, Geta, Mihai, Monica şi Iasmina

Cu adâncă durere în suflet anunţăm încetarea din viaţă,

la vârsta de 81 ani a celui ce a fost tatăl, bunicul şi străbunicul nostru

CĂPUCEAN DUMITRU.

Înmormântarea va avea loc vineri, 21 decembrie 2012, ora 13,00, la Cimitirul Grădişte de la capelă.

Familia

Cu durere în suflet anunţăm decesul celei care a fost mamă, soacră, bunică şi străbunică

PURCARIU MARIA.

Înmormântarea va avea loc astăzi, 20 decembrie 2012, ora 13:00, la Cimitirul Eternitatea (UTA).

Familia îndoliată Ichim

Cu profundă durere în suflet, anunţăm decesul

la vârsta de 86 ani a celui care a fost tată şi bunic

MOLDOVAN TRAIAN.

Înmormântarea va avea loc astăzi, 20 decembrie 2012, ora 12:00, la Cimitirul Eternitatea (UTA).

Familia îndoliată

O inimă bună a încetat să mai bată, un suflet bun s-a ridicat la cer, lăsând în urmă o nemărginită durere şi un dor imens, cea care a fost draga noastră mamă, soacră, bunică şi străbunică

POL MARIA,

la vârsta de 89 ani.

Recunoştinţă veşnică! Dumnezeu să o odihnească în pace! Înmormântarea va avea loc vineri, 21 decembrie 2012, ora 13,00 la Cimitirul Eternitatea (UTA).

Fam. Pol şi Sárközi

Preluarea tuturor anunţurilor de mică publicitate se face doar la sediul din Bd. Revoluţiei 81.

CONDOLEANŢE

Colectivul Liceului Pedagogic „Dimitrie Ţichindeal" împărtăşeşte durerea colegelor prof. Olariu Daciana şi prof. Duca Alina pricinuită de decesul tatălui. Sincere condoleanţe!

Suntem alături de colega noastră Nistor Monica, în durerea pricinuită de trecerea la cele veşnice a celui care a fost soţ şi coleg,

NISTOR SERGIU.

Sincere condoleanţe! Dumnezeu să-l odihnească în pace!

Colectivul S.C. EKR Elektrokontakt Romania S.R.L.

Asociaţia „Viitorul Copiilor" Sântana este alături de familia Nistor la decesul celui care a fost soţ şi tată,

NISTOR SERGIU.

Sincere condoleanţe! Dumnezeu să-l odihnească în pace!

Împărtăşim durerea familiei Olar şi ne despărţim cu regret de deosebitul om,

EUGEN OLAR.

Fie ca Bunul Dumnezeu să-l odihnească în pace!

Vlad, Adina şi Stelian Morariu

Cu nemărginită durere îmi iau rămas bun de la prietenul meu

MOLDOVAN TRAIAN.

Prietena Aurica

Suntem alături cu tot sufletul de prietenii şi finii noştri Gigi şi Tina Ştefea în acest moment greu al despărţirii de cea care le-a fost mamă şi soacră, iar pentru noi întotdeauna o gazdă primitoare,

ŞTEFEA FLORICA.

Sincere condoleanţe întregii familii!

Fam. Oana şi Lucian Bătăneanţ

Împărtăşim marea durere a familiei Ştefea la plecarea celei dragi

FLORICA ŞTEFEA.

Dumnezeu să vă mângâie şi să vă întărească în încercarea prin care treceţi!

Familiile Domocoş şi Alexandru

Un gând de mângâiere şi alinare pentru familia Ştefea, în durerea pricinuită de pierderea celei dragi,

ŞTEFEA FLORICA.

Dumnezeu s-o odihnească în pace!

Familia Stan din Sântana

COMEMORĂRI

Cu aceeaşi durere în suflet, ca în clipa despărţirii, amintim că se împlineşte un an de când ne-a părăsit

CHIŞ ELENA,

fiică, soţie, mamă, bunică. Pomenirea se va face la Biserica Ortodoxă Şega II (UTA), sâmbătă 22 decembrie, ora 11:00.

Familia îndoliată

Anunţurile de deces se publică GRATUIT!

Retrăim aceleaşi momente de nemărginită durere, acum în Ajunul Crăciunului, la doi ani de când a plecat de lângă noi iubita noastră soţie, mamă, soacră şi bunică

BOTAŞ NELICA VIORICA.

Cu fruntea plecată în faţa tristului mormânt îţi aducem o ramură de brad, aprindem lumânări, aşezăm gânduri de recunoştinţă, multe lacrimi şi florile neuitării pentru sufletul tău bun. Tot ce ne înconjoară ne aminteşte de tine, iar chipul tău, sufletul tău bun şi dragostea caldă cu care ne-ai înconjurat nu o vom uita niciodată. Dorul de tine ne mistuie sufletele şi trăim clipă de clipă din amintirile frumoase pe care le-am trăit împreună. Odihnă şi pace veşnică sufletului ei bun şi blând în Împărăţia lui Dumnezeu! Vei rămâne veşnic în inimile noastre şi te vom plânge toată viaţa.

Soţul Petru, fiul Lucian, nora Gabriela şi nepoata Loredana

Acum în prag de Crăciun, cu lacrimi şi durere vă amintim că a trecut un an de la trista despărţire de cea care a fost mamă, fiică şi soră

MERUŢA AURELIA.

Cu fruntea plecată în faţa tristului mormânt îţi aducem o floare, o lumânare şi o rugăciune către Bunul Dumnezeu să-ţi dea odihnă veşnică! Ai rămas în inimile noastre şi îţi vom păstra vie amintirea chipului tău drag şi a sufletului tău bun. Parastasul va avea loc duminică, 23 decembrie 2012, ora 11:30, la Biserica Parohiei Arad, Faleza Sud – Alfa, după slujbă.

Noi cei rămaşi în viaţă care nu te vom uita niciodată!

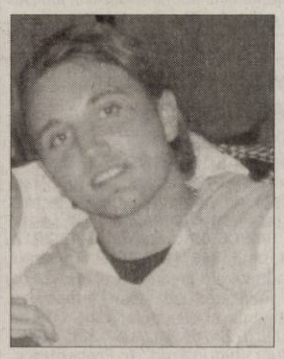

Au trecut 4 ani de tristeţe de când ne-ai părăsit, pe neaşteptate, dragul nostru fiu. Aceşti 4 ani sunt ani de dor, lacrimi, durere şi suspine. În Ajun de Sărbători te-ai stins ca o lumânare dragul nostru

GALIŞ MIRCEA-GICĂ,

iar inimile noastre plâng de atunci neîncetat. Sufletul tău s-a înălţat la Ceruri, iar chipul tău frumos şi blând va dăinui veşnic în inima noastră neîncetat, cât vom trăi. Ne rugăm ca Bunul Dumnezeu să te aibă în paza Sa!

Mama Emilia, bunicii şi toţi cei dragi care te-au iubit

Singurătate tristă şi suferinţă, o cruce grea de dus, de când te-am condus pe ultimul drum, acum un an, scumpul meu soţ,

ARON NICOLAE.

Te-am iubit şi nu te voi uita niciodată. Dumnezeu să te odihnească în pace!

A ta soţie, Eva

Azi se împlinesc 13 ani de la trecerea în nefiinţă, într-un tragic accident, a celui care a fost un iubit soţ şi tată,

CIOBANU VASILE (PUIU).

Dumnezeu să-l odihnească!

Familia

Angajam agenti curatenie
program lucru zilnic intre orele: 09.00-11.00(dimineata), pt magazin in ATRIUM MALL (langa gara).
Salar: 400 RON NET cu contract munca.
Telefon: **0751-374.098** (525509)

AZOMA
310262 Arad
Str. Steagului , nr.1
Tel/fax 0257288732 : 0257 288731
e-mail: office@azoma.ro
Angajeaza urgent vopsitor industrial cu experienta (522682)

Angajam urgent
pentru marochinarie personal cu experienta:
- Cusatori;
- Montatori;
- Lansatori;
- Magazioner;
- CTC-ist;
- Croitor piele

masina automata Comelz.
Salarizare atractiva + tichete masa, decontare abonamente, informatii la tel: 0749316765. (525154)

BINGO! » BINGO! » BINGO! » BINGO! » BINGO! » BINGO!
LA BINGO VIVA, STR.M.EMINESCU NR.3
SARBATORILE DE IARNA VIN CU MULTE PREMII SPECIALE SI GRATUITE:
- **5.000 LEI MARTI 25.12.2012**
- **2.000 LEI VINERI 21,28.12.2012**
- **1.000 LEI 22,29.12.2012, 01.01.2013**

SARBATORI FERICITE!
MULT NOROC! (523778)

BINGO! » BINGO! » BINGO! » BINGO! » BINGO! » BINGO!

Cabinet Individual de Insolvență
NIȚU ELISABETA VERONICA
în calitate de administrator judiciar
ANUNȚĂ TOȚI CREDITORII **SC COP WUM SRL**
cu sediul în Arad, Calea Aurel Vlaicu, Bl. 8, Et. 2, Ap. 7, Jud. Arad, având CUI 27058705 si J02/429/2010 **că față de această societate a fost deschisă procedura generală a insolvenței prevăzută de Legea nr. 85/2006** prin Încheierea Civilă nr. 2943/20.11.2012, pronunțată de Tribunalul Arad în dosarul 7106/108/2012. Termenul limită pentru înregistrarea cererii de admitere a creanțelor este data de **15.01.2013.** Termenul limită pentru verificarea creanțelor, întocmirea, afișarea și comunicarea tabelului preliminar al creanțelor este data de **05.02.2013**. *Informații suplimentare la tel. 0727-704 201, 0257-228.781 sau la sediul profesional al administratorului judiciar situat in* ***Arad, str. Praporgescu, nr. 29, ap. 2, jud. Arad*** (525243)

Cabinet Individual de Insolvență
NIȚU ELISABETA VERONICA
în calitate de administrator judiciar
ANUNȚĂ TOȚI CREDITORII
SC SMART AUTOMOBILE 2007 SRL
cu sediul în Arad, Calea Timisorii, Nr. 50, Jud. Arad, CUI 22031997 si J02/1257/2007 **că față de această societate a fost deschisă procedura generală a insolvenței prevăzută de Legea nr. 85/2006** prin Încheierea Civilă nr. 3035/27.11.2012, pronunțată de Tribunalul Arad în dosarul 1464/108/2012. Termenul limită pentru înregistrarea cererii de admitere a creanțelor este data de **15.01.2013.** Termenul limită pentru verificarea creanțelor, întocmirea, afișarea și comunicarea tabelului preliminar al creanțelor este data de **05.02.2013**. *Informații suplimentare la tel. 0727-704 201, 0257-228.781 sau la sediul profesional al administratorului judiciar situat in* ***Arad, str. Praporgescu, nr. 29, ap. 2, jud. Arad*** (525247)

Cabinet Individual de Insolvență
NIȚU ELISABETA VERONICA
în calitate de lichidator judiciar ANUNȚĂ TOȚI CREDITORII
SC UFC CARMEL CORPORATION SRL
cu sediul în Arad, str. Unirii, nr. 12, ap. 6, jud. Arad, CUI: RO 27388894 și J02/651/2010, **că față de această societate a fost deschisă procedura simplificată a insolvenței prevăzută de Legea nr. 85/2006** prin Încheierea civilă nr. 2724/06.11.2012, pronunțată de Tribunalul Arad în dosarul 6662/108/2012. Termenul limită pentru înregistrarea cererii de admitere a creantelor este data de **18.01.2013.** Termenul limită pentru verificarea creanțelor, întocmirea, afișarea și comunicarea tabelului preliminar al creanțelor este data de **29.01.2013**. *Informații suplimentare la tel. 0727-704 201, 0257-228.781 sau la sediul profesional al lichidatorului judiciar situat in* ***Arad, str. Praporgescu, nr. 29, ap. 2, jud. Arad*** (525246)

Cabinet Individual de Insolvență
NIȚU ELISABETA VERONICA
în calitate de lichidator judiciar
ANUNȚĂ TOȚI CREDITORII **SC INFONOVA SRL**
cu sediul în mun. Arad, B-dul Revolutiei, Nr. 12-18, Sc. E, Ap. 20, Jud. Arad, CUI: 17401627 și J02/593/2005, **că față de această societate a fost deschisă procedura simplificată a insolvenței prevăzută de Legea nr. 85/2006** prin Încheierea civilă nr. **942/CC din data de 03.12.2012**, pronunțată de Tribunalul Arad în dosarul **8461/108/2012**. Termenul limită pentru înregistrarea cererii de admitere a creantelor este data de **18.01.2013.** Termenul limită pentru verificarea creanțelor, întocmirea, afișarea și comunicarea tabelului preliminar al creanțelor este data de **30.01.2013**.*Informații suplimentare la tel. 0727-704.201, 0257-228.781 sau la sediul profesional al lichidatorului judiciar situat in* ***Arad, str. Praporgescu, nr. 29, ap. 2, jud. Arad*** (525249)

Cabinet Individual de Insolvență
NIȚU ELISABETA VERONICA
în calitate de lichidator judiciar ANUNȚĂ TOȚI CREDITORII
SC MAXIMILIAN TEAM INVEST SRL
cu sediul în Arad, Str. Eftimie Murgu, Nr. 31, Jud. Arad, CUI: 16823518 și J02/1666/2004, **că față de această societate a fost deschisă procedura simplificată a insolvenței prevăzută de Legea nr. 85/2006** prin Încheierea civilă nr. 2942 din data de 20.11.2012, pronunțată de Tribunalul Arad în dosarul 7105/108/2012. Termenul limită pentru înregistrarea cererii de admitere a creantelor este data de **15.01.2013.** Termenul limită pentru verificarea creanțelor, întocmirea, afișarea și comunicarea tabelului preliminar al creanțelor este data de **05.02.2013**. *Informații suplimentare la tel. 0727-704.201, 0257-228.781 sau la sediul profesional al lichidatorului judiciar situat in* ***Arad, str. Praporgescu, nr. 29, ap. 2, jud. Arad*** (525251)

cicor electronic solutions
Companie cu capital elvețian, producătoare de electronică,
ANGAJEAZA:
Lacatus mecanic
Prelucrator prin aschiere, mecanica fina
Montatoare subansamble
NOI VA OFERIM
Un loc de muncă la standard occidental
Salariu de incadrare atractiv, prime lunare
Tichete de masa din prima zi de angajare
Transport gratuit
Pentru a vă alatura echipei noastre, aveți nevoie de
Îndemânare și seriozitate
Disponibilitate de a lucra pe 3 schimburi
VĂ AȘTEPTĂM în Arad, Zona Industrială Vest, str.I, nr.10
Cererile de angajare se completeaza la sediul societatii sau trimiteti un CV la adresa de **e-mail HR@systronics.ro sau** la **nr fax 0257.216.733**
Informatii suplimentare la nr de telefon 0257.285.944 (510371)

ANUNȚ
SC LOTUS IND-IMPEX SRL, cu sediul în Arad, str. Războieni nr. 28, dorește să obțină autorizație de mediu pentru punctul de lucru din str. Războieni nr. 28, unde se desfășoară activitatea de Fabricarea altor articole de îmbrăcăminte și accesorii n.c.a. - Cod CAEN 1419, în scopul: producție îmbrăcăminte și accesorii, având ca principale faze următoarele: recepție materie primă (suluri material), depozitare intermediară în magazia societății, lansarea producției, croire, confecționare, control tehnic de calitate, ambalare, expediere.
Măsurile de protecție a factorilor de mediu:
Apă: de la rețeaua orășenească
Aer: Centrală termică cu gaz metan, coș de fum cu înălțime de 6 m
Sol: pardosea tehnologică și spații exterioare betonate, canalizare ape uzate și pluviale, containere pentru deșeuri
Gestiunea deșeurilor: menajere și tehnologice, debarasare prin operatori specializați
Observațiile publicului formulate în scris, se depun la sediul Agenției pentru Protecția Mediului Arad, str. Malul Mureșului FN, tel. 0257/280331, 0257/280996 în timp de zece zile lucrătoare după data publicării prezentului anunț. (525181)

ANUNȚ PUBLIC
PAȘCA FLORIN LUCIAN și PAȘCA SIMONA DACIANA
- titular al PUD/PUZ construire două corpuri de clădire cu destinația de locuire amplasat în Arad str. Gh. Lazăr nr. 10 anunță publicul interesat asupra depunerii solicitării de obținere a avizului de mediu.
Informațiile privind conținutul documentației tehnice a proiectului propus pot fi consultate la sediul APM Arad, str. Splaiul Mureșului F.N., zilnic (orele 8:00-16:00).
Observațiile publicului se primesc la sediul APM Arad, str. Splaiul Mureșului F.N., în termen de 15 zile de la publicarea anunțului. (2941 - H 521185)

SC **Modelleisenbahn** Srl , ***angajeaza***
TEHNICIAN MERCEOLOG(ACHIZITII)
Cerinte obligatorii:
- limba germana
- cunostiinte tehnice (de preferinta in injectie mase plastice sau mecanica fina)
- operare PC

CV-urile se trimit prin e-mail: b.ardelean@roco.cc sau fax : 0357/422111 (523841)

Talon valabil până în 28 decembrie 2012

EVIDENȚIAZĂ-TE!

Text: **DATA apariției:**.....

Date personale:

Nume și Prenume:

Telefon:

Buletin de identitate:

TALON + PREȚUL CATEGORIEI AFERENTE

Anunțurile se preiau zilnic, la ghișeu, până în ora 16[00], după această oră, se pot prelua doar prin intermediul sistemului online de preluare al anunțurilor disponibil pe www.jurnalaradean.ro . Anunțurile de mică publicitate din Jurnal Arădean se publică pe baza talonului din ziar
Redacția nu își asumă responsabilitatea pentru conținutul anunțurilor de mică publicitate!

JURNAL ARĂDEAN

Cabinet Individual de Insolvenţă
NIŢU ELISABETA VERONICA
în calitate de lichidator judiciar

ANUNŢĂ TOŢI CREDITORII **SC CIVEX GRUP SRL**
cu sediul în Arad, Str. Antoniu Czigler, Nr. 2, Jud. Arad, **CUI: RO 26641106 şi J02/202/2010**,că faţă de această societate a fost deschisă procedura simplificata a insolventei prev. de **Legea nr. 85/2006** prin Încheierea civilă nr. 921/22.11.2012, pronunţată de Tribunalul Arad în dos. 8184/108/2012. Termenul limită pentru înregistrarea cererii de admitere a creantelor este data de **07.01.2013.** Termenul limită pentru verificarea creanţelor, întocmirea, afişarea şi comunicarea tabelului preliminar al creanţelor este data de **15.01.2013**.*Informaţii suplimentare la tel. 0727-704.201, 0257-228.781 sau la sediul profesional al lichidatorului judiciar situat in* ***Arad, str. Praporgescu, nr. 29, ap. 2, jud. Arad***
(525252)

Cabinet Individual de Insolvenţă
NIŢU ELISABETA VERONICA
în calitate de lichidator judiciar

ANUNŢĂ TOŢI CREDITORII **SC SUPERAL FOOD SRL**
cu sediul în Arad, Str. Tribunul Dobra, Nr. 18, Jud. Arad, având CIF: 27404493 si J02/658/2010, **că faţă de această societate a fost deschisă procedura falimentului prevăzută de Legea nr. 85/2006** prin Încheierea nr. 888 din data de 07.11.2012, pronunţată de Tribunalul Arad în dosarul 7417/108/2012. Termenul limită pentru înregistrarea cererii de admitere a creantelor este data de **07.01.2013.** Termenul limită pentru verificarea creanţelor, întocmirea, afişarea şi comunicarea tabelului preliminar al creanţelor este data de **04.02.2013**.*Informaţii suplimentare la tel. 0727-704.201, 0257-228.781 sau la sediul profesional al lichidatorului judiciar situat in* ***Arad, str. Praporgescu, nr. 29, ap. 2, jud. Arad.***
(525253)

Cabinet Individual de Insolvenţă
NIŢU ELISABETA VERONICA
în calitate de lichidator judiciar

ANUNŢĂ TOŢI CREDITORII **SC LORE SERVCONS SRL**
cu sediul în mun. Arad, Calea Aurel Vlaicu, bl. 6/b, et. 3, ap. 8, jud. Arad, CUI: 17127123 şi J02/83/2005, **că faţă de această societate a fost deschisă procedura simplificată a insolvenţei prevăzută de Legea nr. 85/2006** prin Încheierea civilă nr. **926/CC din data de 26.11.2012**, pronunţată de Tribunalul Arad în dosarul **8111/108/2012**. Termenul limită pentru înregistrarea cererii de admitere a creantelor este data de **11.01.2013.** Termenul limită pentru verificarea creanţelor, întocmirea, afişarea şi comunicarea tabelului preliminar al creanţelor este data de **25.01.2013**. *Informaţii suplimentare la tel. 0727-704.201, 0257-228.781 sau la sediul profesional al lichidatorului judiciar situat in* ***Arad, str. Praporgescu, nr. 29, ap. 2, jud. Arad***
(525254)

Cabinet Individual de Insolvenţă
NIŢU ELISABETA VERONICA
în calitate de lichidator judiciar ANUNŢĂ TOŢI CREDITORII
GLIGOR CONSTANTIN „GLICO ELECTRIC" PFA
cu sediul în Arad, Str. Mărăşeşti, Nr. 39, Jud. Arad, având CIF: 19926402, înmatriculată la Oficiul Registrului Comerţului de pe lângă Tribunalul Arad sub nr. F02/1822/2005, **că faţă de această societate a fost deschisă procedura falimentului prevăzută de Legea nr. 85/2006** prin încheierea nr. 879 din data de 31.10.2012, pronunţată de Tribunalul Arad în dosarul 7165/108/2012 . Termenul limită pentru înregistrarea cererii de admitere a creantelor este data de **07.01.2013** . Termenul limită pentru verificarea creanţelor, întocmirea, afişarea şi comunicarea tabelului preliminar al creanţelor este data de **04.02.2013** *Informaţii suplimentare la tel. 0727-704.201, 0257-228.781 sau la sediul profesional al lichidatorului judiciar situat in* ***Arad, str. Praporgescu, nr. 29, ap. 2, Arad*** .
(525255)

Cabinet Individual de Insolvenţă
NIŢU ELISABETA VERONICA
în calitate de administrator judiciar
ANUNŢĂ TOŢI CREDITORII
SC TOBIAS CONST SRL
cu sediul în com. Şistarovăţ, nr. 95, jud. Arad, având J02/385/2006 şi CUI 18442447 **că faţă de această societate a fost deschisă procedura generală a insolvenţei prevăzută de Legea nr. 85/2006** prin Încheierea Civilă nr. 816/25.10.2012, pronunţată de Tribunalul Arad în dosarul 7017/108/2012. Termenul limită pentru înregistrarea cererii de admitere a creanţelor este data de **07.01.2013.** Termenul limită pentru verificarea creanţelor, întocmirea, afişarea şi comunicarea tabelului preliminar al creanţelor este data de **23.01.2013**. *Informaţii suplimentare la tel. 0727-704 201, 0257-228.781 sau la sediul profesional al administratorului judiciar situat in* ***Arad, str. Praporgescu, nr. 29, ap. 2, jud. Arad***
(525257)

ACTIV GRUP IPURL
Administrator judiciar al **SC M.I.I.G. Avangarde Development SRL**, cu sediul in loc. Gurahonţ, str. Zărandului, nr.29, jud. Arad, CUI 27481267, nr ORC J02/708/2010 ,în temeiul art. 61 alin. 3 din Legea nr. 85/2006 notifică pe toţi creditorii că, Sentinta Civilă nr. 3100/03.12.2012 în dosarul 7517/108/2012, s-a deschis procedura insolvenţei prevăzută de Legea nr. 85/2006 împotriva SC M.I.I.G. Avangarde Development SRL Creditorii vor depune declaraţiile de creanţă până în data de **18.01.2013**,la grefa Tribunalului Arad, acestea trebuind să îndeplinească cerinţele prevăzute în art. 65 din Legea nr. 85/2006.
Relaţii la telefon/fax 0257/214821.
(525509)

GARSONIERE

- **Cumpăr cu** plata pe loc!!! garsonieră, apartament una cameră, 0752.510.776. 735431
- **Vând garsonieră** centrală, decomandată, tot confortul, mobilat, etajul I, str. Bușteni 14. Telefon 0257/468729. 325513
- **Vând garsonieră** în Micălaca, zona Mioriţa, parter. Telefon 0741.056.155. 523765
- **Vând garsonieră** 34 mp, 6 Vânători, 0749.197.142. 522697
- **Vând garsonieră,** bloc Aris UTA, merită văzut, preţ bun, 0741.155.521. 508919

AP.2 CAMERE-ARAD

- **Cumpăr cu** plata pe loc apartament 2 camere. Tel. 0744.849.390. 735888
- **Vând apartament** 2 camere, decomandate, bloc nou cu centrală termică, izolat amporă 8 cm cu parcare în curte, et. 2, str. Cocorilor nr. 5, 0762.213.545. 450928
- **Vând apartament** 2 camere, decomandate, 6/10, Calea Romanilor. Tel. ☎0724.439.893. 508887
- **Vând apartament** 2 camere, Fortuna. Informaţii tel. 0745.301.339, 0745.778.584 21281
- **Vând apartament** 2 camere, ultracentral, 72 mp, posibil plata în rate. Telefon 0742.025.179. 521152

AP.3 CAMERE-ARAD

- **Vând apartament** central, str. Antonescu, 3 camere, etaj intermediar, 2 băi, balcon, semidecomandat. Preţ 49.000 Eur negociabil, 0744.438.884. 522601
- **Vând apartament** 3 camere, central, întreg parterul clădirii, 147 mp, stradal, parţial amenajat, 47.000 Eur. Tel. 0744.849.390. 511129
- **Vând apartament** 3 camere, ultracentral, 100 mp, posibil plata în rate. Telefon 0742.025.179. 521152

APARTAMENT LA CASĂ

- **Vând apartament** ultracentral, la casă, amenajat, clasic mobilat, 180 mp. Tel. 0744.770.917. 526545

CASE-ARAD

- **Vând casă** nouă, str. Ghioceilor 43/A, Arad. Telefon 0745.658.080. 523805

CASE-JUDEŢUL ARAD

- **Vând avantajos** casă ultracentral în Cuvin. Tel. 0723.791.460, 0729.844.491. 521159
- **Vând casă** nouă în Zimand- Cuz finisată parţial în interior iar în exterior izolată şi zugrăvită cu tencuială decorativă. Telefon 0744.702.736, 0744.556.736. 510367

CASE DE VACANŢĂ-ALTE JUDEŢE

- **Case şi** terenuri- intravilan BATTONYA, ieftin, toate utilităţile, PersoanăFizică, 0722- 257409. 525151

SPAŢII COM-ARAD

- **Vânzare spaţiu- comercial** confectii, 66- mp, vitrină- mare, renovat, PersoanăFizică, 0722- 257409. 525150

TERENURI LOCAL

- **Vând/ închiriez** teren, zona Hipodrom, vis- a- vis de Piaţa Auto, lângă Dedeman, cu utilităţi, pretabil construcţii, piaţă sau parcare auto. Telefon 0745.320.938. 523803

TERENURI JUDEŢ

- **Vând parcelă** 14.000 mp cu PUZ aprobat la sens giratoriul autobenzii Pecica cu gaz, apă, curent, 0722.295.347. 508988
- **Vând teren** agricol 18 ha Bocsig, 27 Horia, 20 Iratoş- Variaş, 5 Variaş, 4 Nădlac, 1,5 Şimand, 5 Vinga etc, 0733.632.595. 523980
- **Vând urgent** loc de casă în Cuvin. Telefon 0723.791.460, 0729.844.491. 521164

IMOBILE CHIRII

- **Închiriez apartament** 2 camere, decomandate, zona Tricoul Roşu, mobilat, 0742.037.002. 513321
- **Închiriez apartament** 2 camere, mobilat, gaz, satelit, frigider, maşină spălat, 0751.382.017. 522566
- **Închiriez apartament** 2 camere, zona UTA (staţie tramvai). Tel. 0744.954.742. 522679
- **Închiriez apartament** 2 camere, mobilat şi utilat, pe perioadă lungă, Micălaca, zona 300. Telefon 0745.604.162. 523782
- **Închiriez apartament** 2 camere, etaj 2, 80 mp, mobilat, contorizat, zona Micălaca 100, lângă stadion Telecom. Preţ 150 Eur+ garanţie. Tel. 0753.109.696. 524019
- **Închiriez apartament** 2 camere, Podgoria - toate dotările 150 Euro/lună, 1.500 Euro/an. 0722.609.755. 525194
- **Închiriez cameră,** bucătărie, intrare separată; vând căldare topit. Telefon 0756.862.113. 519700
- **Închiriez vilă** Moneasa. Telefon 0723.861.610. 523799
- **Dau în** chirie apartament 2 camere, parţial mobilat, zona Lacului, Kaufland. Telefon 0744.643.276. 522702
- **Dau în** chirie pe termen lung apartament 2 camere, parter, Fortuna, toate utilităţile, mobilat, recent renovat, 150 Eur. Relaţii 0745.642.660. 523908
- **Ofer spre** închiriere casă, construcţie nouă, în Arad, str. Ghioceilor 43/A. Telefon 0745.658.080. 523801

SPAŢII COM-ARAD

- **Închiriez spaţiu** comercial, vad excelent, P-ţa Mică, renovat. Tel. 0744.770.917, 0723.268.475. 526542
- **Dau în** chirie spaţiu comercial cca. 60 mp, staţia tramvai Miorita, 0723.430.122. 525085
- **Închiriez urgent** spaţiu birou, 80- mp, ULTRACENTRAL, 150- Euro, 0722- 257409. 523757

TEREN-JUDEŢUL ARAD

- **Cumpăr teren agricol pe raza localităţii Pâncota. Telefon 0723.384.505.** 445748
- **Cumpăr teren** agricol- zona Pecica, Zimand, Sântana, Horia, Semlac, 0722.878.260. 480182
- **Cumpăr teren** agricol la Nădlac, Şeitin, Semlac, Pereg, Sântana, Vinga, Zădăreni etc, 0756.495.174. 523976
- **Cumpăr teren arabil în Pecica. Tel. 0742.545.171.** 524021

OFERTE LOCURI DE MUNCĂ

- **Angajăm şofer** tir experienţă, contabilă evidenţă primară, mecanici auto. 0744.784.492.
- **Angajăm barman- ospătar** în benzinărie. C.V. la fax: 0357/819476, curs ospătar. 523844
- **Angajez fete** (barman-ospătar) pentru bar non-stop, în Vlaicu. Telefon 0742/737789.
- **Angajez şofer** tir pentru comunitate, minim engleză sau germană, 0722.275.645.
- **Angajez cameristă,** contract muncă, vârsta peste 35 ani, 0728.009.656.
- **Angajez tinichigiu** şi vopsitor auto cu experienţă. Telefon 0726.236.064.
- **Restaurant ultracentral** angajează ospătari. Tel. 0731.337.088.
- **Societate comercială** angajează responsabil vânzări, 0758.248.006.

CERERI LOCURI DE MUNCĂ

- **Secretară, cunoştinţe** PC, italiană, engleză, caut loc de muncă. Tel.0757.740.731. 523785

PRESTĂRI SERVICII

- **A A** Acord Garanţie 2 ani reparaţii maşini spălat ☎0744.241.398, ☎0357/401569 ☎0770.215.523. 510344
- **A Acord** garanţie, repar maşini spălat automate, frigidere, domiciliul clientului, 0745.395.282. 522431

CONSTRUCŢII

- **Acasă aduc** balast nisip, 2- 20, demolez, duc molozul 0745.036.969, 0722.389.480. 273018
- **Aduc lemne** foc esenţă tare cu Dacia papuc, 0748.934.419. 525235
- **Vând lemne** foc tăiate, crăpate şi calitate. Telefon 0721.592.572. 496662
- **Vând lemne** foc, esenţă tare. Tel. 0722.643.354, 0752.661.957. 513682

AUTO ROMÂNEŞTI

- **Vând Dacia** Solenza 2004, 1.200 Eur negociabil, 0749.582.606. 523849
- **Vând Logan,** 2009, 10.000 km, preţ 3.800 Euro, negociabil, 0744.427.876. 522477

AUTO STRĂINE

- **Cedez contract** leasing Mitsubishi Lancer din 2008. Tel. 0257/214507. 525597

Publicitate: 0257/210.775

- **Vând Ford** Mondeo 1994, 900 Euro, Ford Tranzit, 5 locuri+ marfă, 2003, 7.000 Euro. Telefon 0736.964.345. 522476
- **Vând Mazda** 6, 2002, benzină, consum 7%, 4.500 Euro, Audi A3, 2001, benzină, 4.100 Euro. 0722.609.755. 525191
- **Vând Mitsubishi,** Carisma Berlină, înmatriculat, an 1997, motor 1,6 cmc, benzină, stare foarte bună de funcţionare, Euro 2, gri metalizat, preţ 2.200 Euro negociabil. Informaţii telefon 0742.360.307. 523769
- **Vând Seat** Cordoba 1,9 TDI 2005 şi garaj Micălaca, 0723.861.610. 523796

GARAJE

- **Ofer garaj** spre închiriere, central, 0722.161.871. 523764

ELECTRONIC PLUS

- **Vând cuptor** aragaz 4 ochiuri - Carpaţi 3. Tel. 0742.470.327. 522684
- **Vând ladă** frig, frigider, congelator, maşină spălat, combină, aragaz, 0257/ 210613. 525468
- **Vindem/Reparăm electrocasnice second, frigorifice, maşini spălat, uscătoare, aragaze, electrice, televizoare, anvelope, vitrine comerciale, termopane. Reducere pentru schimb, rate, Lipova. Tel. 0744.796.542.** 661233

MOBIDOM

- **Vând dormitor** lemn masiv nuc cu sculptură manuală, antic, sufragerie şi bibliotecă lemn masiv set sculptat lemn masiv canapea şi fotolii. Tel. 0744.770.917, 0723.268.475. 526544

POŞTA LUI CUPIDON

- **Salon masaj** erotic, central, atmosferă incendiară, maseuze fierbinţi, discreţie, 0760.945.530. 498126

PIERDERI

- **Pierdut certificat** constatator nr. 1254/12.01.2009 al Iancu Maria Gică IF. Îl declar nul. 525179
- **Pierdut certificat** constatator nr. 522772/ 27.06.12, aparţinând P.F.A. Miklos Matei. Îl declar nul. 525281
- **Pierdut CMDR-** Certificatul de membru al medicilor dentişti din România, pe numele de dr. Sfia Mirabela Simona. Îl declar nul. 525178
- **Pierdut CUI** nr. 14008632; J02/412/2001 al societăţii Aria Tim Construct S.R.L. şi Certificat constatator nr. 36451/29.12.2004. Le declar nule. 525511

LOCURI DE VECI

- **Ocazie! Vând** convenabil două locuri de veci la Eternitatea în spatele capelei, 1900 Ron/loc, negociabil. Tel. 0740.022.228. 522579

ANIMALE-PĂSĂRI DOMESTICE

- **Donez căţei** (7 săptămâni), tata- cane corso, mama- metis ogar. Inf. la tel: 0723.984.050. 519813
- **Vând ouă** prepeliţă şi prepeliţă pentru sacrificat. Telefon 0740.696.157. 513648
- **Vând porci** graşi 80- 100 kg, sat Sânpaul. Tel. 0742.143.379. 523984
- **Vând porci** graşi, rasă carne, 130 kg, preţ 8 lei/kg. Tel. 0257/282793, 0744.623.459. 519807
- **Vând porci** Mangaliţa. Telefon 0741.641.080. 523969
- **Vând porci** vietnamezi. Telefon 0747.084.188. 522683
- **Vând porci** vietnamezi pentru sacrificat. Tel. 0745.875.654. 525213
- **Vând porci** 30- 90 kg, Zădăreni. Informaţii tel. 0728.969.877. 521174
- **Vând pui** de caniche, talie mijlocie, culoare neagră. Are carnet de sănătate, vaccinarea şi deparazitarea la zi. Inf. la tel: 0744.960. 945. 519811
- **Vând pui** pentru sacrificat, puicuţe ouătoare. Telefon 0748.322.489. 496497
- **Vând 2** porci graşi 1 la 120 kg şi 1 la 220- 230 kg în Macea nr. 39, telefon 0746.049.517. Se poate înjunghia şi transporta contra cost. 522475
- **Vând 2** porci, 80 kg. Informaţii telefon 0357/422162. 525185
- **Vând 20** de oi ţurcane. Telefon 0742.350.835 şi 0747.296.093. 522473
- **Vând 3** porci pentru carne, greutate 120- 125 kg. Telefon 0257/418481, Cruceni, jud. Arad. 522520
- **Vând 6** capre, albă Banat, gestante. Telefon 0771.770.173. 525189
- **Vând 7** capre gestante, foarte bune de lapte. Telefon 0723.583.238. 525187

MAŞINI,UTILAJE,INSTALAŢII

- **Vând 2** prese balotat şi semănătoare porumb 4 rânduri, 0757.923.061. 523731

ÎMPRUMUTURI FINANCIARE

- **Acordăm credite** în condiţii avantajoase. Tel. 0732.505.806, 0735.859.892.

CITAŢII

- **Se citează** la interogator Negru Loredana, pentru data de 23.01.2013, ora 8:30, la Judecătoria Arad, sala 145, în calitate de pârâtă în dosar nr. 14226/55/2012, având ca obiect rezoluţiune contract. 525550

DIVERSE

- **Cumpăr mobilă** din lemn, tablouri, porţelanuri, argintărie şi alte obiecte vechi, 0744.203.945. 508882
- **Cumpăr nichel,** cositor, cupru, alamă, aluminiu, radiatoare, maşini stricate, pene, fier vechi, 0752.917.454. 522693
- **Cumpăr pene** noi- vechi, baterii uzate. Ofer preţ bun, 0746.947.693. 513531
- **Cumpăr pene** vechi, noi, fier vechi, caroserii, cupru, baterii, preţ bun. Telefon 0745.983.893. 511708
- **Cumpăr vaci,** viţei, 0741.134.368. 522696
- **Vând ţuică** de prună 53 grade. Telefon 0745.841.303, 0740.122.288. 523771
- **Vând ţuică** de prune şi mere 52 grade, preţ 20 lei/l, negociabil. Telefon 0257/ 372824 522514
- **Vând căldare** topit untură, garnişă 4 m, geam, ornamentată, 0756.862.113. 522536

INFORM MEDIA

INFORM MEDIA, editorul cotidianului Jurnal Arădean, parte a grupului multinaţional Inform Media, care îşi desfăşoară activitatea în domeniul presei locale tipărite

CAUTĂ

Distribuitori de presă (în cutii poştale) pentru zona ALFA.

Cerinţe:
Seriozitate;
Dinamism;
Conştiinciozitate.

Se oferă:
Salar atractiv;
Timp de lucru 2 ore.

Informaţii suplimentare la telefon:0257/212.032 sau 0729.989.504, de luni până vineri între orele 9 şi 17.

- **Vând centrală** electrică pentru două calorifere în garanţie şi acvariu 250 L, 0745.792.400. 523852
- **Vând cuptor** pizza, pe vatră. Informaţii tel. 0745.778.584. 521375
- **Vând Del- Ca- Mag** (dolomită), preţ 1- 1,5 lei/kg. Transport gratuit. Telefon 0720.029.384, 0744.557.718. 510502
- **Vând făină** şi tărâţe, 0744.190.192. 415687
- **Vând must** roşu, dulce, 3 lei/litru. Tel. 0257/289933. 525489
- **Vând scule** peformante de pizza şi patiserie (cuptoare, întinzător, malaxor), congelatoare, frigidere, vitrină frig, chiuvetă veselă şi tacâmuri. Tel. 0740.504.073. 511668
- **Vând 2** camere video, telefon Nokia E5, Iphone 3, 32 Gb. 0722.609.755. 525199
- **Vând 4** cauciucuri 195/65/15 Michelin, second, negociabil, 0744.958.818. 523756

APELURI

- **Sănătate şi** sărbători fericite d- nei dr. Pop Moldovan Adina, d- nei dr. Uzum Amelia şi dl. dr. Jipa Radu pentru omenia, onestitatea şi profesionalismul deosebit faţă de Ianko Desideriu pe 7 noiembrie a.c., salvându- i viaţa. La Mulţi Ani şi tot ce vă doriţi! Fam. Ianko şi Ungurean. 522480

ARAD ONLINE
www.aradon.ro

Program publicitate: pe B-dul Revoluţiei, nr. 81 luni-vineri: 8.00-18.00, duminică: 9.00-13.00.

Cu 5 lei în plus, anunţurile de deces pot fi însoţite de unul dintre următoarele simboluri:

JURNAL ARĂDEAN

Au primit coşuri cu dulciuri şi fructe FOTO: FAN

Maimuţele primesc cadouri

BRASILIA. Maimuţele de la Grădina zoologică din Rio de Janeiro au avut dreptul marţi la coşuri de Crăciun pline îndeosebi cu dulciuri şi ele au devenit atracţia preferată a vizitatorilor, relatează miercuri AFP. Cimpanzei şi urangutani s-au arătat foarte entuziaşti la primirea cadourilor. Cimpanzeul Yoko a primit cu un zâmbet larg coşul de răchită plin cu alune, nuci, piersici, căpşuni, struguri, ananas, mango, pepene galben şi pepene verde.

Tanguihna şi Else, cei doi urangutani ai Grădinii zoologice, „s-au maimuţărit" puţin înainte de a ataca cu poftă bunătăţile primite. Else a răsturnat fructele şi şi-a pus coşul pe cap, spre marea încântare a vizitatorilor şi a fotografilor.

Potrivit explicaţiilor oferite presei de către paznicii Grădinii zoologice, coşurile de Crăciun au fost oferite maimuţelor mari pentru ca ele să participe la festivităţile de sfârşit de an.

Grădina zoologică din Rio de Janeiro are peste 500 de mamifere, 900 de reptile şi 1.000 de păsări, reprezentând aproape 400 de specii provenite din ecosistemul brazilian.

SURSA: AGERPRES

Obama este omul anului

NEW YORK. Preşedintele Statelor Unite, Barack Obama, a fost desemnat miercuri „persoana anului 2012" de revista americană Time, după ce a mai fost o dată în 2008, relatează AFP.

Preşedintele Obama, reales în noiembrie pentru un al doilea mandat de patru ani la Casa Albă, personifică încă o dată un simbol şi o forţă motrice în spatele profundelor transformări care perturbă Statele Unite, apreciază prestigioasa revistă.

Barack Obama FOTO: EPA

„În 2012, el a creat o nouă majoritate, a transformat slăbiciunile în oportunităţi şi încearcă, în pofida impedimentelor, să unească ţara", continuă revista Time, prezentând pe prima pagină o fotografie din profil a şefului statului, pe care scrie simplu: „Preşedintele Barack Obama". În 2011, pe fondul revoltelor din Orientul Mijlociu şi protestelor din Rusia, Time a desemnat „manifestantul" drept „persoana anului".

SURSA: MEDIAFAX

Incluse în arhiva de filme

LOS ANGELES. Filmele „Breakfast at Tiffany's", „A Christmas Story", „Dirty Harry" şi „The Matrix" se numără printre cele 25 de pelicule considerate semnificative din punct de vedere cultural pentru a fi incluse în acest an în Arhiva de film americană (National Film Registry/ NFR), informează variety.com.

Arhiva de film americană, înfiinţată de Biblioteca Congresului (Library of Congress) în 1989, în urma adoptării unei legi prin care se asigură conservarea operelor cinematografice considerate importante din punct de vedere „cultural, istoric sau estetic", include deja numeroase pelicule clasice de la începuturile Hollywood-ului, documentare şi filme experimentale, dar şi capodopere cinematografice, precum „Casablanca", „Cetăţeanul Kane" şi „Naşul". National Film Registry deţine în prezent 600 de filme.

Matrix FOTO: FAN

„Aceste pelicule nu au fost selectate ca fiind cele mai bune filme americane din toate timpurile, ci în calitate de opere de o importanţă durabilă asupra culturii americane. Ele arată cine suntem noi ca oameni şi ca naţiune", a declarat directorul NFR.

SURSA: MEDIAFAX

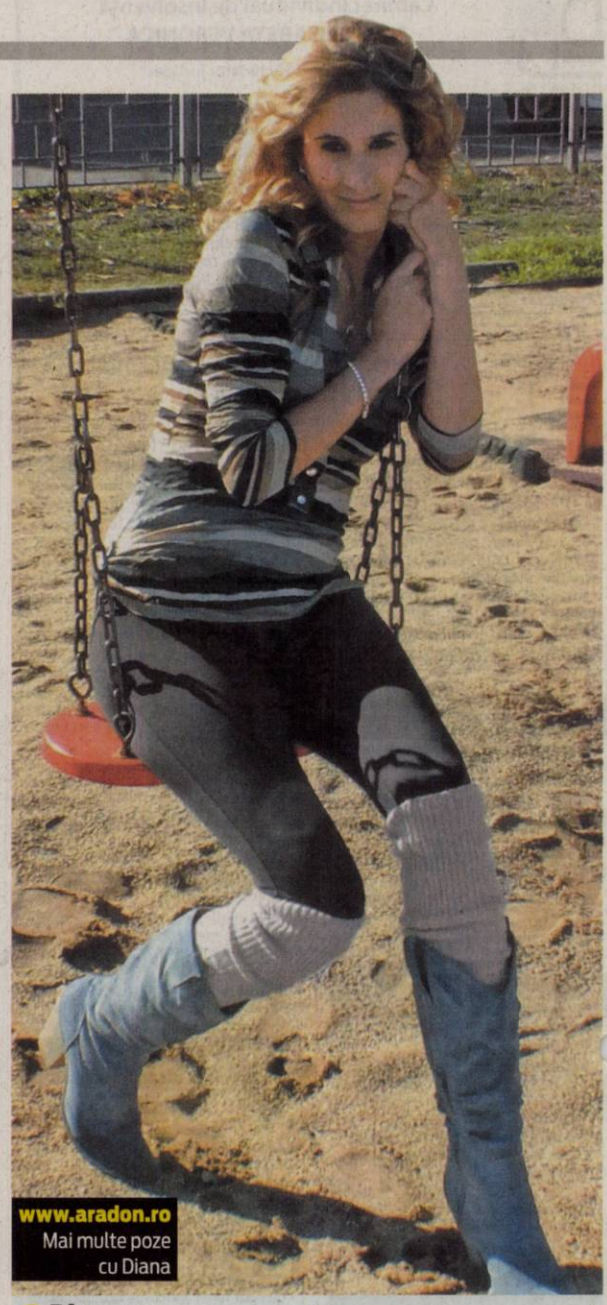

www.aradon.ro
Mai multe poze cu Diana

Diana
Este pasionată de muzică şi sport.

Brânză roquefort FOTO: FAN

Secretul longevităţii francezilor

LONDRA. Cercetători britanici au descoperit că brânza roquefort, cunoscută pentru vinişoarele ei verzi-albăstrui, are proprietăţi anti-inflamatoare, factor care ar putea explica, în parte, longevitatea francezilor, relatează maxisciences.com. Cu o speranţă de viaţă de 84,80 ani, femeile din Franţa sunt cele mai longevive din Europa.

SURSA: AGERPRES

Răpit dintr-o maternitate

NANCY. Un nou-născut a fost răpit, marţi seara, dintr-o maternitate din Nancy, în estul Franţei, de o femeie îmbrăcată în uniforma personalului medical, informează AFP.

„În salon erau două mame. Prima a refuzat să îşi ofere copilul. Apoi, suspecta a luat bebeluşul celei de-a doua mame, care dormea", a explicat o sursă din dosar.

Anchetatorii dispun de imagini înregistrate de camerele de supraveghere, dar nu există niciun element pentru identificarea suspectei, care are între 16 şi 20 de ani.

Bebeluşul, pe nume Lucas, s-a născut duminică.

SURSA: MEDIAFAX

Pisicile atrag mii de turişti

Cele 50 de pisici ale lui Hemingway au devenit însă subiect de dispută în justiţie, în SUA.

Una din pisicile lui Hemingway FOTO: FAN

FLORIDA KEYS. Cele 50 de pisici cu câte şase degete la fiecare lăbuţă care trăiesc în deplină libertate în Muzeul şi Casa Memorială Ernest Hemingway din Florida Keys au devenit un veritabil subiect de dispută în justiţie, în SUA.

Muzeul atrage aproximativ 250.000 de vizitatori în fiecare an - nu doar pentru că scriitorul şi-a petrecut în acea casă şapte ani din viaţă (1931-1938), ci şi pentru a vedea cele 50 de feline cu şase degete care locuiesc în această clădire istorică.

Aproximativ 50 de pisici, urmaşe ale unei pisici albe cu câte şase degete la fiecare labă, al cărei nume era Snowball, pe care Hemingway a primit-o drept cadou în 1935, locuiesc în prezent în muzeu. Toate pisicile se află sub supravegherea unui medic veterinar şi sunt deparazitate regulat. Din cauza unei plângeri depuse de un vizitator al muzeului, situaţia pisicilor ar putea fi decisă în ultimă instanţă la Curtea Superioară din Statele Unite. Curtea de Apel a decis că muzeul trebuie să se supună reglementărilor stipulate în legea pentru protecţia animalelor.

Dacă această decizie va fi menţinută, muzeul va fi obligat să închidă pisicile în cuşti pe timpul nopţii, să le marcheze, să construiască ziduri şi pereţi mai înalţi şi să plătească diverse taxe şi amenzi.

Administratorii muzeului susţin că funcţionarea acestei case memoriale nu cade sub incidenţa Animal Welfare Act.

SURSA: MEDIAFAX

Supravegheat
Un pui de pecar este protejat de mama sa, Jave, la grădina zoologică din Melbourne. FOTO: EPA

Ultimul turneu Meat Loaf

LONDRA. Veteranul rocker Meat Loaf a anunţat că se va retrage din activitate după un ultim turneu de concerte pe care-l va susţine anul viitor în Marea Britanie, conform starpulse.com.

Autorul hitului „I'd Do Anything for Love (But I Won't Do That)" va porni într-un ultim turneu de concerte, „Meat Loaf - The Farewell Tour", în Marea Britanie, în cursul primăverii viitoare, turneu în care va interpreta în întregime albumul său de succes din 1977 „Bat Out of Hell".

Meat Loaf FOTO: EPA

„Ştiu că fanii se vor bucura de aceste spectacole, la fel de mult cum m-am bucurat eu să le realizez", a comentat rockerul în vârstă de 65 de ani pe pagina sa de Facebook.

Turneul va începe la Newcastle, Anglia, la 5 aprilie şi se va încheia la Cardiff, Ţara Galilor, la 21 aprilie.

SURSA: AGERPRES

Mark Zuckerberg donează

WASHINGTON. Fondatorul Facebook, Mark Zuckerberg, s-a distins anul acesta prin cea mai importantă donaţie pe care a făcut-o în activitatea sa de om de afaceri, oferind circa 500 milioane de dolari Silicon Valley Community Foundation, scrie Associated Press.

Astfel, organizaţia amintită va intra în posesia a 18 milioane de acţiuni ale Facebook Inc., care la închiderea sedinţei de marţi valorau 498,8 milioane de dolari. Aceste fonduri vor fi direcţionate către proiecte din domeniile sănătăţii şi educaţiei. În 2010, Mark Zuckerberg a alocat aproximativ 100 milioane dolari sub forma de acţiuni Facebook Inc. unor şcoli din Newark (New Jersey). Averea fondatorului Facebook este estimată la 9,5 miliarde de dolari.

SURSA: AGERPRES

Zuckerberg FOTO: EPA

Film de 1 miliard de dolari

DOHA. Compania Alnoor Holding cu sediul în Qatar a anunţat, marţi, că bugetul unui film despre viaţa profetului Mahomed va fi de 1 miliard de dolari. În 2009, acelaşi proiect cinematografic avea un buget de producţie fixat la 1,5 milioane de dolari. Personajul Mahomed nu va apărea în film, respectând tradiţia islamică, care interzice orice formă de reprezentare a profeţilor.

Producţia va avea „şapte părţi în loc de trei, cât fusese-ră anunţate iniţial, şi un buget total de 1 miliard de dolari", a declarat Ahmed Al-Hachemi, preşedintele Alnoor Holding. Alnoor a anunţat că filmul va fi turnat în engleză şi va fi tradus în alte limbi.

SURSA: MEDIAFAX

FONDAT 1989, APARE LA ARAD, TEL. 0257/281.802, E-MAIL: REDACTIA.JURNALARADEAN@INFORMMEDIA.RO; PUBLICITATE.JURNALARADEAN@INFORMMEDIA.RO

Cristian Drăgan a stabilit câştigătorii de la „Fidelitate”
PAGINA 6

JURNAL ARĂDEAN

Diana Dumitrescu, succes în box office
PAGINA 15

VINERI
21 DECEMBRIE 2012
ANUL XXIV, NR. 6724
20 PAGINI - 1,49 LEI

2° Temperaturile se vor situa între -5 şi 2 grade. Vântul va sufla cu 6-10 km/h.

DIMINEAŢA | AMIAZA | SEARA

Astăzi, supliment programe TV pentru perioada 22 - 28 decembrie 2012. Se difuzează gratuit.

Program serviciu mică publicitate

ARAD. În perioada Sărbătorilor Crăciunului, anunţurile de mică publicitate vor fi preluate miercuri, 26 decembrie 2012, doar la sediul ziarului Jurnal arădean din Arad, Bulevardul Revoluţiei nr. 81, între orele 9-13.

Sporul ne lipseşte şi din statistică

ARAD. Primăvară neagră pentru judeţul Arad, cel puţin în ceea ce priveşte mişcarea naturală a populaţiei dar vara a căpătat tonuri mai luminoase. **/P.3**

Loto din 20 decembrie

6/49:	14, 47, 24, 2, 13, 33
NOROC	4091125
5/40:	7, 27, 20, 28, 12, 22
JOKER	5, 11, 15, 2, 1, /20

12014
9 771220 748058

Fără căldură în consiliu

Cui îi pasă de arădeni şi cui nu când vine vorba de căldură? Subiect preferat de aleşii din CLM Arad. Rezultat: zero.

ARAD. Nici gigacalorie mai ieftină pentru arădeni şi nici bani de la Guvern pentru CET Arad. Dar multe, foarte multe discuţii pe subiectul cine se luptă cu adevărat pentru binele locuitorilor Aradului. Aceasta a fost şedinţa CLM de ieri şi aşa s-ar putea să arate cam toate şedinţele ce vor urma, dacă ţinem cont că în municipiu raportul Putere-Opoziţie e invers decât cel de la nivel naţional. Ieri, Opoziţia locală a propus, Puterea locală nu a votat. Peste toate, societatea civilă şi-a spus şi ea părerea, comună cu cea a Opoziţiei. Nici Guvernul nu s-a sensibilizat când a venit vorba de căldura Aradului, a fost de părere executivul.

Finalul e foarte uşor de intuit: nu va fi vorba, pe viitor, în Arad, nici de o gigacalorie mai ieftină decât cea din prezent. Cum nu va fi vorba nici de mai mulţi bani pentru CET veniţi de la Guvern, dar cu siguranţă va fi vorba de revendicări referitoare la cine face ceva cu adevărat pentru locuitorii urbei.

Opoziţia a încercat să aducă preţul gigacaloriei la 277,42 lei faţă de 299 din prezent, dar a adunat doar voturile sale, deşi nu mai departe de ieri păreau a se baza şi pe câteva mâini ridicate de la PPDD. **/P.10**

Premiaţi
Câştigătorii concursului „Desenează-ne felicitarea de Crăciun!” – Don Andreea, cl. a IV-a A, Liceul Tehnologic „Ion Creangă” Curtici (locul I); Burai Ionuţ, cl. a II-a C, Şcoala Gimnazială „Caius Iacob” Arad (locul II); Groza Sara Maria, cl. a VII-a, Şcoala Gimnazială „Aron Cotruş” - au fost invitaţi, ieri, la redacţia ziarului nostru pentru a-şi primi binemeritatele premii. Fie că au aflat de la părinţi sau de la dascăli, toţi au fost foarte fericiţi când li s-a spus că vor fi premiaţi de „Jurnal arădean”. **/P.4** FOTO: M.A.

Brazii, pentru cei cu bani

Preţul brazilor în pieţele arădene pare să mai fi scăzut puţin faţă de anii trecuţi, dar tot nu sunt accesibile întregii populaţii.

ARAD. A venit sezonul sărbătorilor de iarnă, iar odată cu sezonul au apărut şi brazii în pieţele arădene. Două dintre cele mai „fierbinţi” locuri din Arad în aceste zile sunt Piaţa Catedralei şi Piaţa Mihai Viteazu, principalele spaţii de desfacere a brazilor ajunşi pe meleagurile noastre din întreaga ţară. La prima vedere, pare că brazii din Piaţa Catedralei sunt mai ieftini decât cei din piaţa centrală. Şi asta pentru că, potrivit comercianţilor, preţurile pleacă de la 10 lei şi ajung până la cel mult 300 de lei. Brăduţul cu 10 lei este mai mult o... creangă. Cu tulpina subţire şi doar cu câteva ramuri, acesta a trecut cel mai bine în rândul pensionarilor, după cum spun vânzătorii. Mulţi dintre arădeni poate vor aşteapta zilele de 23 şi 24 decembrie când, rămaşi cu marfă pe stock, vânzătorii ar putea scădea drastic preţurile. Această strategie este însă cu două tăişuri. **/P.3**

Fie ca sărbătoarea Naşterii Domnului să vă aducă în suflete numai bucurie iar Anul Nou 2013 să vă găsească în deplină sănătate, alături de de cei dragi!

Vă dorim Crăciun Fericit şi La mulţi ani!

Gheorghe Falcă
Primarul Municipiului Arad

Cătălin Ţiţirigă
Viceprimar

Levente Bognar
Viceprimar

Gheorghe Seculici FOTO: JA

Forţa principală a dreptei

ARAD. Preşedintele PDL Arad, Gheorghe Seculici, consideră că dreapta românească se poate construi doar în jurul PDL. **/P.7**

Următoarea ediţie

a cotidianului „Jurnal arădean” va apărea joi, 27 decembrie 2012.

Crăciun fericit!

JURNAL ARĂDEAN

Tina Wirth, în acţiune FOTO: C.A.

Rămân în lupta pentru trofeu

SATU MARE. Echipa anului în sportul arădean, Univ Goldiş ICIM a câştigat aseară, scor 79-66, returul sferturilor de finală din Cupa României la baschet feminin, în faţa echipei CSM Satu Mare. Cum în tur, Wirth şi compania au învins la 30 puncte, Aradul şi-a asigurat dreptul de a lupta pentru trofeu. **JA-D.S.**

E-mail: info@universulverde.ro
www.universulverde.ro
Arad, Str. Pădurii, Nr. 24 (Fâşia Obor)
Telefon: 0257 210 070
Fax: 0357 408 345

SC. UNIVERSUL VERDE SRL.

Vă aşteaptă cu oferte atractive de :
- brazi de Crăciun cu rădăcină
- deszăpezire a curţilor, gangurilor, aleilor
- toaletări de arbori şi arbuşti

Acum este timpul să-ţi realizezi proiectul pentru grădina ta din primăvară!
Vă aşteptăm la sediul firmei .

(713042)

Sfânta Sărbătoare a Naşterii Domnului şi Anul Nou, îmi oferă plăcutul prilej de a transmite întregii comunităţi academice din cadrul Universităţii de Vest „Vasile Goldiş” din Arad – personal didactic şi de cercetare, studenţi, masteranzi şi doctoranzi, - colaboratorilor şi partenerilor antreprenoriali, cele mai calde urări de sănătate, bucurii şi împliniri, alături de cei dragi. Sărbători fericite şi La Mulţi Ani!

Preşedintele Universităţii, Prof. Univ. Dr. Aurel Ardelean,
Rector fondator al Universităţii de Vest „Vasile Goldiş” din Arad

(H-525169)

CREDINŢĂ, SPERANŢĂ, FERICIRE ŞI SĂNĂTATE

Acum, când ne pregătim să întâmpinăm cu emoţie şi bucurie Sfânta Sărbătoare a Crăciunului şi începutul noului an 2013, vă transmit tuturor cele mai curate gânduri şi pace sufletească.
Să îndrăznim să visăm şi să sperăm la mai mult, să credem cu tărie că anul ce vine va fi mai rodnic şi mai fericit.

CRĂCIUN FERICIT ŞI UN AN NOU MAI BUN!
La Mulţi Ani!

NICOLAE Iotcu
Preşedinte
Consiliul Judeţean Arad

(H-526655)

(H-525169)

E vremea colindelor, vremea bucuriei, când minunea Naşterii Mântuitorului cuprinde sufletele şi le înnobilează. Să păstrăm gândurile bune şi frumuseţea sufletelor ce strălucesc în fiecare dintre noi.
Fie ca magia Sărbătorilor de iarnă, cu zvon de colinde şi clopoţei, să aducă fericire, sănătate şi bunăstare în sufletele şi căminele Dumneavoastră, iar Noul An să Vă găsească în armonie alături de cei dragi.

Crăciun Fericit! La Mulţi Ani!”

Prof. Univ. Dr. Coralia Adina Cotoraci,
Rector al Universităţii de Vest „Vasile Goldiş” din Arad

Remember: 21 decembrie

1118 S-a născut Thomas Becket, arhiepiscop de Canterbury (d. 1170)

1879 S-a născut Iosif Stalin, conducător al Uniunii Sovietice (d. 1953)

1883 A apărut volumul „Poesii", de Mihai Eminescu, cu o prefață semnată de Titu Maiorescu, singurul tipărit în timpul vieții poetului.

1898 Marie și Pierre Curie descoperă radiul

1933 A murit Knud Johan Victor Rasmussen, explorator danez; a realizat cea mai lungă expediție cu sănii trase de câini din istoria Arcticii (1921 - 1924) (n. 7 iunie 1879)

1935 S-a născut Stela Popescu, actriță română de teatru și film

1937 S-a născut Jane Fonda, actriță americană

1940 S-a născut Frank Zappa, instrumentist și compozitor american (d. 1993)

1940 A murit Francis Scott Fitzgerald, autor de romane și nuvele (n. 1869)

Stela Popescu FOTO:FAN

1968 Lansarea navei cosmice „Apollo 8" care a efectuat prima oară un zbor circumlunar (21 – 27 decembrie)

1989 Revoluția română din 1989 București Începutul Revoluției la București.

1991 A fost semnat, la Alma–Ata, documentul de fondare a Comunității Statelor Independente. Mihail Gorbaciov demisionează din funcția de președinte al URSS.

Rețeta zilei

Păstrăv la cuptor

INGREDIENTE. 6 fileuri de păstrăv, o jumătate de lămâie, 2 roșii, 150 gr. de smântână, cimbrișor, tarhon, sare, piper, ulei de măsline.

MOD DE PREPARARE. Pentru a pregăti acest fel de mâncare trebuie să folosiți 6 fileuri de păstrăv. Fileurile de păstrăv se spală și apoi se usucă bine, le condimentăm cu sare și piper, punem feliuțe colorate de roșii, verdețuri și lămâie. Pliem peștele, îl stropim cu smântână și ulei de măsline, stoarcem puțină lămâie, preasărăm puțin tarhon tocat și dăm la cuptor. Poftă bună!

www.culinar.ro

Pentru mai multe rețete intră pe www.culinar.ro

Piețe și târguri

Astăzi este zi de piață la Ineu, Lipova, Covăsânț, Mișca, Moneasa, Șepreuș, Șimand, Vladimirescu, Șeitin. Tot astăzi se organizează târguri săptămânale la Ineu, Șepreuș, Șimand.

Sâmbătă este zi de piață la Chișineu-Criș, Lipova, Pâncota, Felnac, Grăniceri, Hălmagiu, Moneasa, Pecica, Vărșand, Socodor, Vladimirescu, Zimandu Nou, Covăsânț. Târguri săptămânale se desfășoară astăzi la Lipova, Pâncota, Hălmagiu, Moneasa.

Sănătate

• **NOU! Policlinica Dr.Turcin**, Str. Eftimie Murgu nr. 67, pune la dispoziția dvs. Serviciul de cardiologie dotat cu aparatură de ultimă generație, consultații în contract cu CSAS, EKG computerizat, ecografie cardiacă la cele mai avantajoase prețuri; de dermatologie, oftalmologie și ORL.
Tel:0257/285510, www.policlinica-turcin.ro

Horoscop

BERBECUL (III.21.-IV.20.)
Sunteți tentat să amânați o vizită programată pentru azi, cu riscul să tensionați relațiile cu partenerul de viață. Se pare că sunteți indispus din cauza unui eșec în afaceri. Limitați-vă la activități de rutină.

TAURUL (IV.21.-V.20.)
Sunteți foarte preocupat de problemele financiare și aveți tendința să neglijați relațiile sentimentale. Nu este exclus ca partenerul de viață să vă reproșeze acest lucru. Sunteți invitat la o petrecere.

GEMENII (V.21.-VI.21.)
Este o zi dificilă, în care aveți multe de rezolvat. Principala problemă s-ar putea să fie de natură financiară, dar vă sfătuim să nu vă faceți griji. Sunteți hotărât așa că reușiți să faceți față tuturor activităților.

RACUL (VI.22.-VII.22.)
Dimineața sunteți hotărât să faceți câteva schimbări în cămin, dar nu sunteți sigur că partenerul de viață va fi de acord. Stabiliți-vă clar prioritățile și v-ați asigurat succesul!

LEUL (VII.23.-VIII.23.)
Aveți șanse de reușită în orice domeniu, mai ales la examene. Relațiile sentimentale merg bine, dar vă recomandăm să fiți mai atent la problemele partenerului de viață.

FECIOARA (VIII.24.-IX.23.)
Un prieten vă dă de gândit, sfătuindu-vă să vă temperați dorința de a câștiga bani cu orice preț. Încercați să vedeți și alte interese decât cele de natură materială! Acordați mai mult timp studiului.

BALANȚA (IX.24.-X.23.)
Simțul practic și dorința de schimbare vă ajută să intrați în afaceri. S-ar putea ca un prieten să vă propună o colaborare aparent profitabilă. Nu vă grăbiți să promiteți nimic! Să vă consultați și cu partenerul.

SCORPIONUL (X.24.-XI.22.)
S-ar putea să începeți o nouă etapă, mai ales în plan social sau sentimental. Nu este exclus să demarați o afacere. Sunteți comunicativ și puteți avea succes în călătorii. Vă sfătuim să fiți atent la cheltuieli.

SĂGETĂTORUL (XI.23.-XII.21.)
Aveți posibilitatea să rezolvați ușor probleme familiale. Vi se conturează un plan de afaceri la care vă gândiți de multă vreme. Dacă mai aveți dubii, vă sfătuim să apelați la o persoană mai în vârstă.

CAPRICORNUL (XII.22.-I.20.)
În prima parte a zilei sunteți indispus din cauza unei decizii pripite luate de partenerul de afaceri în privința unei investiții. Păstrați-vă calmul, dacă nu vreți să complicați situația! Vă sfătuim să vă relaxați.

VĂRSĂTORUL (I.21.-II.20.)
Colegii de serviciu și partenerul de viață vă apreciază pentru dorința de schimbare. Organizați-vă cât mai riguros și nu pierdeți timpul! Azi aveți spor în tot ce faceți. Se pare că nu stați prea bine cu banii, dar vă descurcați.

PEȘTII (II.21.-III.20.)
În prima parte a zilei sunteți cam visător și aveți tendința să neglijați problemele importante pe care le aveți de rezolvat. Nu este momentul pentru activități, pentru că riscați să luați decizii greșite.

Telefoane utile

☎ INFORMAȚII TELEFONICE: 118.932; ☎ROBOT: 1958; ☎APEL UNIC DE URGENȚĂ (SALVARE, POLIȚIE; Pompieri): 112; ☎PRIMARIA MUNICIPIULUI ARAD: Program de relații cu publicul (camera 5) luni-vineri între orele 8-20. Tel.: 0257/284.744; tel. centrală: 0257/281.850; ☎S.C. E.ON GAZ ROMÂNIA - Sucursala Arad - Dispecerat și intervenție telefon:0357/403.321; ☎DERANJAMENTE CURENT ELECTRIC: 0257/929; ☎INFORMAȚII CFR: 0257/231.777;

Sudoku

REGULI: În fiecare bloc sunt câteva cifre între 1 și 9, stabilite dinainte. Acestea trebuie completate cu cifrele lipsă, în așa fel încât fiecare număr să figureze o singură dată. De asemenea, cifrele de la 1 la 9 trebuie să figureze o singură dată atât pe rândurile orizontale cât și pe coloanele verticale ale celor nouă blocuri luate împreună.

ÎNCEPĂTORI

	7							2
		2	4					
5		3		6	7			8
					5		6	9
		1		4		5		
2	8		7					
9			8	7		1		3
					1	7		
1							2	

AVANSAȚI

9	2							
5			4			8		7
8					6		2	4
	1						4	2
				3	7	5	1	
		6		5				
	5			4				
		8	7	2				
	4	2	8					3

Soluțiile jocurilor din numărul precedent:

ÎNCEPĂTORI

2	6	7	4	5	9	3	8	1
3	8	1	2	7	6	4	9	5
5	9	4	1	8	3	2	6	7
8	1	3	6	4	5	7	2	9
7	4	5	9	2	8	1	3	6
6	2	9	7	3	1	5	4	8
9	3	2	8	1	7	6	5	4
1	5	8	3	6	4	9	7	2
4	7	6	5	9	2	8	1	3

AVANSAȚI

7	2	6	8	9	5	1	4	3
8	4	5	1	7	3	9	2	6
9	1	3	6	4	2	5	7	8
4	5	8	7	2	9	6	3	1
1	3	7	4	8	6	2	9	5
6	9	2	3	5	1	4	8	7
2	7	4	5	6	8	3	1	9
5	8	1	9	3	4	7	6	2
3	6	9	2	1	7	8	5	4

„Jurnal arădean" vă ascultă

Între orele 11-13, la telefonul 0257-280943, redactorul nostru vă stă la dispoziție.

ARAD. Dl. Ioan Muș din Arad a văzut la televizor ședința Parlamentului și a fost neplăcut surprins când, în timp ce se intona Imnul României, mai mulți deputați umblau aiurea prin sală. „Aș vrea să le transmit parlamentarilor arădeni să se adreseze celor doi președinți ai camerelor să impună aleșilor neamului respectul cuvenit față de Imnul Național", a fost mesajul cititorului nostru.

Dl. Popescu C-tin, din Arad, str. I. Brezoianu, ne spune că, din motiv de schimbare de domiciliu, a trecut de la medicul de familie din Pârneava, la dr. Micșa Sanda din Vlaicu. „Am luat negația de la fostul medic și acceptul de la medicul de acum și documentele s-au transmis la CAS. Dar din luna mai și până acum eu nu figurez în baza de date iar doctorița nu îmi poate elibera rețete". Și așteaptă un răspuns: „Ce e de făcut?"

Dl. Lăpăduș T. de pe str. Ineului s-a revoltat când a auzit pe cineva zicând că va crește impozitul cu 16% „pentru că este nevoie la buget". „Dar pentru «Ziua porcului», «Ziua vecinului», a cartierelor și-a altor bazaconii, nu-l întreabă nimeni de unde sunt banii?", întreabă arădeanul.

JA-V.F.

Curs valutar

DENUMIREA VALUTEI	BNR	BCR		BRD		Intesa Sanpaolo Bank		Banca Românească		MKB Nextbank		Alpha Bank		Banca Comercială Feroviară		Casa de schimb LUXOR	
		C	V	C	V	C	V	C	V	C	V	C	V	C	V	C	V
Euro	4,47	4,39	4,52	4,39	4,54	4,41	4,49	4,48	4,50	4,43	4,51	4,45	4,49	4,41	4,51	4,51	4,56
Dolar SUA	3,37	3,32	3,46	3,30	3,44	3,32	3,40	3,34	3,40	3,32	3,43	3,34	3,40	3,30	3,43	3,47	3,54
Forint	0,0155	0,0149	0,0161	0,0145	0,0161	0,0145	0,0165	-	-	0,0149	0,0162	-	-	-	-	0,0159	0,0162
Gram aur	181,6																

Vremea

Vineri, 21 decembrie

www.aradon.ro

-6° LA ORA 6 — temperaturile se vor situa între -6 și -5 grade. Vântul va sufla cu 10 km/h dinspre SV.

2° LA ORA 18 — temperaturile se vor situa între 1 și 2 grade. Vântul va sufla cu 6 km/h dinspre NE.

Ziua precedentă

Arad	-4 -1	Umiditate:	100%
Lipova	-4 -1	Presiune:	1015 mb
Chișineu- Criș	-4 -1	Precipitații:	20%
Săvârșin	-3 -1	Vânt:	3,5 km/h
Sebiș	-3 -1	Direcție vânt:	N

Soarele

Răsare: 08:15
Apune: 16:52

Azi

Temperaturile se vor situa între -5 și 2 grade. Vântul va sufla cu 6 - 10 km/h, dinspre SV-NE.

FAZELE LUNII

13.12. 20.12. 28.12. 5. 01.

VINERI	SÂMBĂTĂ	DUMINICĂ	LUNI
-4° 2° parțial înnorat	-3° 2° nori și soare	-4° 1° predominant noros	-4° 2° răzleț ninsoare și ploaie în averse

Calendar

Biserica ortodoxă: Sf. Mc. Iuliana; Sf. Mc. Temistocle (Post)
Biserica greco-catolică: Sf. m. Iuliana din Nicomidia
Biserica romano-catolică: Sf. Petru Canisiu, pr. înv. * R.

Prognoză pentru trei zile

Temperaturile minime vor fi cuprinse între -5 și -2 grade, iar cele maxime între 1 și 2 grade.

Temp.minime: -5 - -2 °C
Temp.maxime: 1 - 2 °C.

JURNAL ARĂDEAN
B-dul Revoluției nr. 62, Arad
BRAT Auditat de BRAT
Reclamații difuzare: 0257/212.032

Director editor: Mircea Țîșcă (8427)
Secretariat: 0257.281802 (centrala), fax - 0257.212.012
Șef departament difuzare: Carmen Csordas
Marea publicitate: 0257.280904; Mica publicitate: 0257.210775
Tiparul executat la: Tipografia Inform Media Debrecen

Redactor șef: Adriana Barbu (8416)
Responsabil de număr: Vasile Filip
Secretar general de redacție: Gabriela Groza (8423); Departamente: Eveniment: Simona Butaru, Monica Ardelean (8405), Alin Gherasim (8417), Ioana Costaș (8414); Politic: Simion Todoca (8434); Economic: Andreea Pintea (8415); Cultură, Învățământ: Vasile Filip (8421); Social: Diana Duțu (8413); Sport: Daniel Scridon (8424), Leo Sfâra (8422), Dan Lazăr (8406).
Tehnoredactare: Ghizela Șerban (8409), Daniel Munteanu (8411).
REDACȚIE: tel. 0257.281802 (centrala); fax 0257.212.012, 0257.228.592; e-mail:redactia.jurnalaradean@informmedia. ro, adevaruldearad@informmedia.ro, publicitate.jurnalaradean@informmedia.ro, publicitate.adevarul@informmedia.ro

Sute de brazi îşi aşteaptă clienţii în pieţele arădene FOTO: A.G.

Brazii, pentru cei cu bani

Preţul brazilor în pieţele arădene pare să mai fi scăzut puţin faţă de anii trecuţi, dar aceştia tot nu sunt accesibili întregii populaţii.

ARAD. „Brazii mei sunt mai mici şi cei mai ieftini. Am avut de la 10 lei începând, mulţi la 30-40 de lei, iar cel mai scump pe care l-am vândut a fost la 70 de lei", ne-a declarat o vânzătoare. „Toată lumea se plânge că e criză, că nu sunt bani şi că preţurile sunt prea mari", ne-a mai spus comercianta. În ceea ce priveşte clienţii, aceştia au început să cumpere brăduţii încă de acum o săptămână şi jumătate. „Am început să vând câte un brad pe zi. În ultimele zile numărul clienţilor a fost tot mai mare. Oricum, în acest an, activitatea este mult mai slabă decât anii trecuţi. Şi asta atât din cauza lipsei clienţilor, cât şi din cauză că preţurile au scăzut faţă de sărbătorile trecute", a declarat un vânzător. Iar, cel puţin în ceea ce priveşte partea cu preţurile, pare să fi avut dreptate. Cel mai mare şi mai frumos brad din Piaţa Catedralei costa 300 de lei. Şi e negociabil. De fapt, preţurile pentru toţi brăduţii sunt negociabile. Iar comercianţii par să fi „umflat" superficial preţurile doar pentru a avea de unde să lase.

Bani mulţi

Piaţa Mihai Viteazul abundă de brazi. Atât platoul din faţa pieţei, cât şi secţiunea destinată florilor, dar şi cea dinspre Direcţia Agricolă, toate sunt ticsite de sute de pomuleţi care îşi aşteaptă cumpărătorii. Doar că aici, zona fiind mai centrală, cresc şi preţurile. Şi mult, nu insesizabil. Brăduţi care în Catedralei costă 100-120 de lei pot fi cumpăraţi din Piaţa "Mică" de la 250 de lei în sus. „Sunt aduşi din Danemarca", ne informează un vânzător. Deşi greu de crezut, pare că afacerea merge mai bine aici decât în zona Catedralei Vechi. „În primele zile vindeam foarte slab, 7-8 brazi pe zi. Dar, cu cât se apropie Crăciunul, cu atât avem mai mulţi clienţi şi vindem chiar şi 20 de bucăţi pe zi. Oricum, la aceste preţuri, brazii sunt pentru oamenii cu bani, nu pentru toată lumea. Suntem conştienţi că pensionarii noştri care nu au nici bani de medicamente nu îşi permit să dea câteva sute de lei pe brad", ne-a spus, cinstit, vânzătorul. Şi chiar dacă preţurile afişate sunt uriaşe, de la 250 până la 400 de lei, achiziţia poate fi făcută mult mai ieftin. Iar acest lucru îl recunosc şi comercianţii. „Preţurile sunt negociabile toate. Chiar dacă preţul afişat este de 250-280 de lei, în urma negocierii, preţurile pot să ajungă până la 150 de lei", ne-a mai spus un comerciant.

E greu

Arădenii aflaţi în căutarea bradului sunt de două categorii: cei care vin, cumpără şi pleacă, şi cei care testează întreaga piaţă pentru a găsi cel mai bun raport calitate/preţ. „Eu am intrat în piaţă, m-am dus la primul brad din faţa mea, mi-a plăcut şi l-am cumpărat cu 40 de lei", ne-a declarat un arădean care se pregăteşte de Crăciun. În schimb, alţii caută şi o oră întreagă până să găsească ce vor. „Mă plimb de vreo oră printre brăduţi. Vreau să caut unul care să fie şi frumos, şi cât mai ieftin, dacă se poate", ne-a spus un alt client. Mulţi dintre arădeni aşteaptă, însă, zilele de 23 şi 24 decembrie când, rămaşi cu marfă pe stoc, vânzătorii ar putea scădea drastic preţurile. „Această strategie este cu două tăişuri. Este clar că, dacă un vânzător rămâne cu brazii, va scădea preţul, dar s-a întâmplat şi invers: cererea a fost mare, oferta mai mică, iar în Ajunul Crăciunului preţurile au crescut în loc să scadă", ne-a mai mărturisit un vânzător.

ALIN GHERASIM
alin.gherasim@informmedia.ro

Mai mici

Atât vânzătorii din Piaţa Catedralei, cât şi cei din Piaţa Mică susţin la unison că preţurile brazilor au scăzut în aceşti ani faţă de anii trecuţi. Dar, cu toate acestea, clienţii nu sunt mai mulţi decât înainte.

Pentru toţi

Arădenii care nu îşi permit să cumpere un pomişor, dar vor să să simtă mirosul de brad de Crăciun au şi ei o variantă. Vânzătorii fac bucheţele de crenguţe de brad care, în Piaţa Catedralei, costă 5 lei. Aceleaşi bucheţele sunt mai scumpe în Piaţa Mihai Viteazul, preţurile variind între 8 şi 20 de lei.

Sporul ne lipseşte şi din statistica judeţeană

ARAD. Primăvară neagră pentru judeţul Arad, cel puţin în ceea ce priveşte mişcarea naturală a populaţiei. În luna martie au fost înregistrate cele mai multe decese, 593, urmată de luna februarie cu 583 de arădeni care au plecat definitiv din lumea asta. Acestea au fost şi lunile cu cei mai puţin nou născuţi şi de aici şi sporul natural negativ: - 288 în luna martie sau -280 în luna februarie. Singura lună din an când am fost pe plus a fost luna august, când s-au născut 460 şi au murit 449 arădeni.

Şi tot luna februarie este şi luna cu cei mai mulţi copii sub 1 an decedaţi. E vorba de 8 copii care au murit fără a fi sărbătorit un an de viaţă. Şi pentru a completa tabloul tragic al lunii martie, mărţişorul a însemnat şi desfacerea căsătoriei pentru 151 de cupluri care au zis „Gata", în timp ce doar 94 au zis un „Da" hotărât.

Cu totul altfel stă tabloul de vară al anului 2012. Luna august e luna celor mai multe căsătorii, nu mai puţin de 460 şi a celor mai mulţi nou născuţi: 460. De altfel e singura lună din an cu un spor natural pozitiv (11). Greu de zis dacă a fost un an bun sau nu pentru arădeni, dar e sigur că a fost cam fără spor. Spor de populaţie.

Puncte puţine la sporul natural

Chiar dacă încheiem anul 2012 mai bine decât pe cel din 2011, tot suntem cu minus la cifra din dreptul sporului natural. Poate Noul An vine cu „spor în toate" cum e zisa şi vom da bine şi în statistică. **JA-M.A.**

I-au încântat pe Moş Crăciun FOTO: JA

În aşteptarea lui Moş Crăciun, la şcoală

ARAD. Petrecerea educaţională desfăşurată de trupa "CERINO" împreună cu elevii claselor a IV-a de la Şcoala Gimnazială „Regina Maria" a fost prima dintre activităţile de Crăciun organizate de învăţătoarele Gabriela Morar, Teodora Bogdan şi Ramona Boc. Elevii au fost organizaţi în mai multe echipe şi au fost antrenaţi de spiridusul lui Moş Crăciun în cele mai atractive jocuri educative: jocuri de coordonare a mişcărilor, jocuri de atenţie, de îndemnare, jocuri muzicale. Şi, desigur, popasul lui Moş Crăciun cu cadouri pentru fiecare a încheiat petrecerea educaţională „Cerino".

Caută electrician la Centrul de Transfuzie Sanguină

ARAD. Consiliul Judeţean Arad (CJA) organizează o licitaţie pentru executarea unor lucrări de reparaţii capitale la instalaţia electrică a clădirii Centrului de Transfuzie Sanguină din cadrul Spitalului Clinic Judeţean de Urgenţă Arad. Instituţia judeţeană pune la bătaie aproximativ 200.000 de lei pentru această lucrare, o sumă frumuşică ţinând cont că este vorba numai despre reparaţii. Ofertele pot fi depuse la sediul CJA, iar firma care va oferi cel mai mic preţ va fi declarată câştigătoare. Dar Judeţul are şi nişte criterii de departajare în ceea ce privesc ofertele primite de la firme. În primul rând, lucrarea trebuie garantată cel puţin doi ani de zile, societatea trebuie să fi avut lucrări în valoare de minimum 300.000 de lei în ultimii trei ani, iar dacă este vorba despre IMM-uri, lucrările trebuie să fi fost de cel puţin 150.000 de lei.

În plus, lucrările la Centrul de Transfuzie vor trebui finalizate într-o lună de zile de la data semnării contractului. Ofertanţii vor trebui să depună şi o garanţie de participare de 3.300 de lei. **JA-A.G.**

Ultima şedinţă, cu taxe

ARAD. Încă o şedinţă pentru consilierii din Arad. Ultima din acest an, dar cu siguranţă nu cea mai uşoară. Primarul Aradului, Gheorghe Falcă, i-a anunţat ieri pe aleşii municipali că vor fi invitaţi să participe la o şedinţă pe 27 decembrie. Edilul a şi venit imediat cu explicaţia acestei şedinţe din ultima săptămână a anului: „Pentru că prima dată în istoria României taxele şi impozitele nu sunt aprobate".

Cum era de aşteptat, subiectul majorării taxelor cu 16% i-a pus pe jar pe toţi: consilierii USL au precizat că Primăria Arad nu trebuie să majoreze taxele, pentru că sunt primării care nu o vor face, în timp ce primarul a precizat că aleşii se informează greşit de la televiziuni, în timp ce Municipalitatea are deja adresă de la Ministerul Finanţelor pe această temă. Nici una dintre părţi nu a reuşit să o convingă pe cealaltă că dreptatea e de parte ei. Consecinţele nu le vor suporta nici aleşii USL din Arad şi nici executivul local, ci arădenii. **JA-A.B.**

Cafea de 2.000 de lei, confiscată

ARAD. Un transport ilegal de aproximativ 28 kg de cafea a fost oprit de către poliţiştii din Chişineu Criş. Aceştia l-au oprit în trafic pe Radu D., de 41 de ani, din Sântana, şi au descoperit în autoturismul condus de acesta 28,2 kg cafea de diferite sortimente, achiziţionată din Ungaria, cu scop de comercializare, fără a fi însă autorizat în acest sens. „Conform Legii nr. 12/1990, acesta a fost sancţionat contravenţional cu suma de 1.000 de lei", au declarat reprezentanţii Inspectoratului de Poliţie Judeţean Arad. **JA – I.C.**

Durere? Hemoroizi?
Tratament modern fără operatie!
Tratamentul RBL + Infrared Coagulation considerat cel mai eficient pe plan mondial.
10% reducere la tratament pentru pensonari
Colonoscopie şi Ecografie Abdominală Gratuite în cadrul tratamentului!
Varice? Ulcer Varicos?
Răni deschise? Picior Diabetic?
Tratament revoluţionar prin Terapia Hidroactivă - tehnologie germană!
Dermato-Venerologie
- Depistarea cancerului cu Dermatoscopul Digital
- Tratament pentru acnee şi psoriazis (PUVA-UVA)
- Tratament împotriva căderii părului - Crioterapie
- Depistarea alergiilor prin PATCH-TESTARE
- Boli Venerice - Depistare şi Tratament
- Eliminarea aluniţelor, negilor prin Radiofrecvenţă
Arad: 0257 213 888
LaurusMedical clinics
www.laurusmedical.ro
(385366)

www.aradon.ro

S.C. STEPANESCU PROD TEAM S.R.L.
Loc. Vinga, Jud. Arad
EXECUTAM:
• Piese si subansamble pentru masini agricole;
• Axe cu caneluri si canale de pana;
• Roti dintate cu dinti drepti;
• Reductoare;
• Grupuri de transmisie cu sateliti;
• Roti de lant;
• Orice fel de piese pentru masini agricole.
ÎN PERIOADA DECEMBRIE 2012 - FEBRUARIE 2013
REDUCERE 20%
PENTRU PIESE DE AGRICULTURĂ
• Executam piese pe baza de modele sau piesa uzata in regim de urgenta de la 1 - 30 zile.
Tel./fax: 0257.460,480, 0724.253.971, 0730.589.485
www.stepanescu.prodteam.ro
(496309)

Livia Groza i-a purtat noroc FOTO: M.A.

Avem un câştigător la „Cuvinte norocoase!”

ARAD. O nouă etapă a concursului nostru de integrame „Cuvinte norocoase!” şi-a desemnat câştigătorul. Au intrat în concurs toţi cititorii care ne-au trimis într-un plic, până la data de 19 decembrie a.c. integramele completate (din perioada 3-14 decembrie a.c.), alături de un singur talon de concurs, completat şi el la toate rubricile.

În urma extragerii care a avut loc ieri, dintre plicurile participante, cititoarea noastră Livia Groza l-a scos la lumină pe cel al integramistului Ioan Ginga din localitatea Chesinţ nr. 520. Îl aşteptăm la redacţia Jurnal arădean (B-dul Revoluţiei nr.62, etaj II) joi, 27 decembrie, ora 12.00, pentru a-şi ridica obiectul de uz casnic câştigat. **JA-D.D.**

Fericiţii câştigători la concursul de felicitări FOTO: M.A.

Felicitări cu premii

Câştigătorii concursului „Desenează-ne felicitarea de Crăciun!” au fost premiaţi de „Jurnal arădean”.

ARAD. Din peste două sute de desene primite la redacţie pentru concursul „Desenează-ne felicitarea de Crăciun!”, juriul a ales, pentru premiere, trei lucrări semnate de: Don Andreea (premiul I), Burai Ionuţ (premiul II) şi Groza Sara Maria (premiul III).

Cei trei câştigători au fost invitaţi, ieri, la sediul redacţiei, pentru a-şi ridica premiile. Am avut astfel ocazia să-i cunoaştem şi să aflăm mai multe despre ei.

Ocupanta locului I, Don Andreea, este elevă clasa a IV-a A, Liceul Tehnologic „Ion Creangă” Curtici. Ea ne-a mărturisit că a aflat de concurs de la doamna învăţătoare Florica Mocuţa. Felicitarea pe care ne-a trimis-o a vrut să transmită că „Moş Crăciun se pregăteşte să meargă la copii cu cadouri şi Spiriduşul îl ajută la încărcat”. Andreea a mai participat la Canguraşul matematic, Winers, Voinicel, Micul creştin, dar este primul premiu obţinut la desen.

> Când m-a sunat doamna că am luat premiul I la felicitări am fost foarte fericită
> **DON ANDREEA**

Burai Ionuţ Samuel (locul II), este în clasa a II-a C, la Şcoala Gimnazială „Caius Iacob” Arad. De concurs a aflat de la învăţătoarea lui, Maria Hoaghea, şi s-a gândit să ne facă „un om de zăpadă”. „Înainte de serbarea de la şcoală a venit o doamnă şi-a întrebat de mine. M-am speriat că am făcut vreo prostie. Dar, pe urmă, m-a căutat chiar doamna director (n.r. Mihaela Voştinar) care mi-a spus că am câştigat şi m-am bucurat”

Pe podium (locul III) a ajuns şi Groza Sara Maria, din clasa a VII-a, Şcoala Gimnazială „Aron Cotruş”. „Tata a văzut în ziar, mi-a arătat şi m-am gândit să particip şi eu la concurs - ne-a mărturisit Sara. Nu mi-a venit să cred când mi-au spus părinţii că am fost premiată. De bucurie am dus pagina specială cu felicitări şi le-am arătat colegilor că am apărut în «Jurnal arădean»”. Am mai aflat că este pasionată de desen, fiind în anul I la Şcoala Populară de Artă, şi e la primul premiu din viaţa ei.

Le dorim tuturor cât mai multe premii! **JA-V.F.**

Un strop de bucurie pentru copii

ARAD. Elevii clasei I A Step by Step, de la Şcoala Gimnazială „Caius Iacob” Arad, împreună cu părinţii şi doamnele învăţătoare Petrila Rodica şi Misaraş Liliana, doresc să aducă mulţumiri domnului Florin Deznan, patronul firmei SC RDF SRL pentru cadourile oferite copiilor cu ocazia sărbătorilor de iarnă, în cadrul serbării pe care aceştia au susţinut-o în sala festivă a şcolii.

„Suntem încântaţi de faptul că mai există oameni de bine, care doresc să aducă un strop de bucurie în sufletele copiilor” - spune învăţătoarea Liliana Misaraş. **JA-D.S.**

Bucuria de a dărui în jurul Bradului de Crăciun FOTO: JA

Regele Mihai şi regina Ana, întorşi din drum

TIMIŞOARA. Regele Mihai şi regina Ana ajung cu greu la Săvârşin. Nu din cauză că nu şi-ar dori să ajungă în locul în care îşi petrec de obicei Crăciunul şi cu siguranţă o vor face şi în acest an, ci din cauza ceţii de pe Aeroportul Timişoara. Patru curse aeriene care ar fi urmat să aterizeze, joi, la Timişoara, au fost redirecţionate pe aeroporturile din Cluj-Napoca şi Sibiu din cauza ceţii. În una dintre aceste curse (Lufthansa), cea care a decolat din Munchen şi a aterizat la Sibiu, se afla şi Regele Mihai şi Regina Ana. Alteţele lor urmau să ajungă la Timişoara, la 13.30, de unde ar fi luat maşina spre Săvârşin. **JA- A.B.**

Programe TV Vineri, 21 decembrie

TVR 1
07.00 Telejurnal. Sport, Meteo
09.00 Alegeri 2012
09.15 Legendele palatului. doctorul Hur Jun (serial, Coreea, 2007) În timpul dinastiei Joseon, în Coreea, numele doctorului Hur Jun devine tot mai cunoscut. Ce anume îi aduce faima şi cine este de fapt acest om cu viaţă tumultoasă?
10.15 Aşa-i românul!
10.25 Lumea modei
10.30 Ora de business. (r)
11.20 Pe scurt despre orice
11.30 O dată'n viaţă
12.30 Avocaţii schimbării
12.40 Legendele palatului. (serial, Coreea, 2007)
14.00 Telejurnal
14.45 Comorile din insule. (documentar)
15.30 Tribuna partidelor parlamentare
15.30 Planeta arborilor
16.00 Parlamentul României
17.40 Legendele palatului. (serial, Coreea, 2007)
19.00 Ora de business.

20.00 Telejurnal. Sport
21.00 Piepturi goale şi buzunare pline . Când revoluţia română din decembrie 1989 a fost transmisă în direct în întreaga lume,remarca istoricul Lucian Boia, nimeni nu s-a gândit, în îmbulzeala evenimentelor proiectate minut cu minut, pe ecranele televizoarelor, că s-ar afla prins în plasa unei extraordinare manipulări. Cum să-ţi închipui aşa ceva când ceea ce vezi este adevărat, cu actori autentici, cu scene filmate pe viu?”
22.00 România văzută altfel
23.00 Ora de business (R)
23.50 În lumea bună. (drama, SUA, 2003) Cu: Danny Glover
2.00 Piepturi goale şi buzunare pline. (r)

PRO TV
07.00 Ştirile Pro Tv. Ce se întâmplă, doctore? Omul care aduce cartea
10.00 Tanar si nelinistit. (r)
11.00 Un caine pus pe treaba. (r)
13.00 Stirile ProTv. (r)
13.45 O lume uitată în timp 2. (aventuri, Canada, 1992) Câţiva ani mai târziu de la aventurile petrecute în „O lume uitată în timp”, tărâmul locuit de dinozauri şi descoperit de profesorul Challenger se află în pericolul de a dispărea de pe suprafaţa pământului. Acţiunile unui industriaş lacom au dus la ruinarea zonei şi la sacrificarea dinozaurilor, iar Challenger şi echipa lui trebuie să facă tot posibilul pentru a opri masacrul pus la cale de oameni.
16.00 Tanar si nelinistit. ep 4392
17.00 Stirile ProTv
17.30 Happy Hour
19.00 Ştirile Pro Tv

20.30 Joc în doi. (acţiune, SUA, 1997) Jean-Claude Van Damme, Mickey Rourke şi excentricul star NBA Dennis Rodman evoluează la cote incendiare în acest film de acţiune care gravitează în jurul prinderii unei terorist feroce. Stavros, pe numele său, interpretat de Mickey Rourke, îl răpeşte pe agentul CIA, Jack Quinn (Jean-Claude Van Damme) după ce planul acestuia de capturare a teroristului eşuează. Pentru a-i pricinui şi mai mult rău lui Quinn, Stavros îi răpeşte soţia şi pe fiica lor abia născută.
22.30 Ultraviolet. (acţiune, SUA 2006)
00.30 Joc in doi. (r)
02.00 Ultraviolet. (r)
03.45 O lume uitata in timp 2. (reluare)

ANTENA 1
06.00 Observator
08.00 Neatza cu Răzvan şi Dani
10.00 Teleshopping
10.20 În gura presei cu Mircea Badea
11.15 FamiliaDa. (r)
11.50 Mireasă pentru fiul meu
13.00 Observator
14.00 Mireasă pentru fiul meu. Formatul de succes internaţional „May I call you mom?” vine în România sub numele de „Mireasă pentru fiul meu”. Cel mai aşteptat show matrimonial din România aduce din nou în centrul atenţiei poveşti de dragoste, întâmplări spectaculoase, reguli dure, confruntări acide, emoţii, suspans şi multe provocări.
16.00 Observator
17.00 Acces direct cu Simona Gherghe
19.00 Observator
20.00 FamiliaDa. cu Cosmin Selesi

20.30 Film artistic
23.00 Film artistic
01.00 X Factor. (r)
X Factor a răsturnat audienţele din întreaga lume, bucurându-se de o incredibilă popularitate în rândul telespectatorilor. Show-ul care a generat un fenomen şi în România, revine cu sezonul al doilea. Audiţiile sunt prima etapă a show-ului care a înnebunit o lume întreagă. Odată trecuţi de această etapă, concurenţii intră în tabăra de pregătire, unde, după trei zile de antrenament în forţă şi teste, rămân cei mai buni 24. Aceştia sunt împărţiţi apoi pe categorii şi intră, prin tragere la sorţi, sub îndrumarea unui jurat-membru.
04.00 Acces direct. (r)

HBO
06.00 Rio. Animaţie, SUA, 2011. Regia: Carlos Saldanha.
07.35 Dragoste şi baschet. Dramă, SUA, 2000. Regia: Gina Prince-Bythewood. Cu: Omar Epps, Sanaa Lathan
09.40 Pe platourile de filmare
10.10 Trecutul Georgiei. Comedie, Australia, 2011. Regia: Sandra Sciberras, Kate Whitbread.
11.35 DC Comics: Povestea benzilor desenate. Documentar, SUA, 2010. Regia: Mac Carter.
13.05 All-Star Superman. Acţiune, SUA, 2011. Regia: Sam Liu.
14.20 Balul de absolvire. Dramă, SUA, 2011. Regia: Joe Nussbaum.
16.05 Planeta Maimuţelor: Invazia. SF, SUA, 2011. Regia: Rupert Wyatt.
17.50 Ziua trădătorilor. Thriller, SUA, 2011. Regia: George Clooney.
19.30 Filme şi vedete

20.00 În derivă. - II, Ep. 30
20.30 În derivă. - II, Ep. 35
21.00 Cowboy şi extratereştri. SF, SUA, 2011. Regia: Jon Favreau. Cu: Daniel Craig, Harrison Ford, Olivia Wilde, Sam Rockwell, Adam Beach
23.00 True Blood - V, Ep. 11 - Asfinţit
23.50 În derivă - II, Ep. 35
00.20 Pielea în care trăiesc. Thriller, Spania, 2011. Regia: Pedro Almodóvar. Cu: Antonio Banderas, Elena Anaya, Marisa Paredes, Jan Cornet, Roberto Álamo
02.20 Tentaţiile Jessicăi Stein. Comedie, SUA, 2001. Regia: Charles Herman-Wurmfeld. Cu: Jennifer Westfeldt, Heather Juergensen, Scott Cohen, Tovah Feldshuh
03.55 Cowboy şi extratereştri. SF, SUA, 2011

TVR 2
9.00 Piersic Show **10.10** Comisarul Montalbano: Luna de hârtie **12.00** Poveste fără sfârşit **12.55** Minutul Lumiere **13.00** Pescar hoinar **13.30** Atlas **14.35** Împreună în Europa! **15.50** Pastila de sănătate **16.00** Auto-mania **16.30** Dincolo de graniţele cunoaşterii **17.00** Piersic Show **18.00** Telejurnal **19.00** Poveste fără sfârşit **20.05** Iartă-mă dacă-ţi spun: Te iubesc! . **22.00** Ora de ştiri **23.10** Festivalul şi Concursul Naţional al Liedului Românesc – Master Class Mariana Nicolesco **0.35** Academia **1.30** Iartă-mă dacă-ţi spun: Te iubesc! **3.40** Piersic Show

AXN
07:00 Merlin **07:55** Mesaje de dincolo **08:50** Stăpânul fiarelor Cu: Daniel Goddard, Jackson Raine, Steven Grives **09:45** Îngerul păzitor **10:40** Sue Thomas Cu: Deanne Bray **11:35** Stăpânul fiarelor **12:30** Merlin **13:25** Mesaje de dincolo **14:20** CSI: New York - Criminaliştii **15:15** Sue Thomas **16:10** Îngerul păzitor **17:05** Stăpânul fiarelor **18:00** Oamenii viitorului (Aventuri, SUA, 2010) Regia: Mikael Samolon. Cu: Sean Bean, Annabelle Wallis Wallis **19:45** Impactul 2 **21:35** Conspiraţie de proporţii **23:15** Misiune în lumea apelor **01:10** Impactul 2

ANTENA 3
6.00 Ştirile dimineţii cu Nadina Câmpean şi Marius Ioniţă **10.00** Previziunile zilei cu Sabina Iosub si Niels Schnecker **11.00** Se întâmplă în România cu Maria Coman **12.00** Ştiri **13.00** Se întâmplă în România cu Maria Coman **14.00** Ştiri **15.00** Esenţial cu Mihaela Bârzilă **17.00** 100 de minute cu Alessandra Stoicescu **18.45** La ordinea zilei cu Dana Grecu si Radu Tudor **20.30** Subiectiv cu Răzvan Dumitrescu **22.00** Vorbe grele cu Victor Ciutacu **23.00** În Premieră redifuzare **00.00** Ştiri **01.00** Ştiri

PRIMA TV
06:00 Detectivul Partea a II a **08:00** Cu lumea n cap **08:30** Galileo **09:00** Teleshopping **09:30** Colinda de Craciun (r) **11:30** Teleshopping **12:00** VIPO **12:30** Sport, dieta si o vedeta **13:00** Teleshopping **13:30** Flash Gordon **14:30** Teleshopping **15:00** NCIS: Ancheta militara **16:00** Viata la ferma (drama, S.U.A. 2006) **18:00** Focus 18 **19:00** Focus Sport **19:30** Cireasa de pe tort **20:30** Vreau sa divortez **22:00** Trasnitii **23:00** Copiii spun lucruri trasnite **23:45** Mondenii **01:00** NCIS: Ancheta militara **02:00** Focus **03:00** Tradati in dragoste **04:00** Flash Gordon

CINEMAX
07:00 Şah la regină **08:40** Interviuri cu celebrităţi - Goldie Hawn **09:30** Bob Roberts **11:25** Hasta la vista! **13:20** Oglinda neagră - Istoria ta **14:10** Oglinda neagră - Concursul **15:15** Mulţumesc pentru ciocolată Regia: Claude Chabrol. Cu: Isabelle Huppert, Jacques Dutronc, Anna Mouglalis, Rodolphe Pauly, Brigitte Catillon **16:55** Copacul iubirii **18:45** Appassionata **19:05** Datoria **21:00** Mincinosul mincinoşilor (Comedie, SUA, 1997) **22:25** Vacanţă all-inclusive (Comedie, SUA, 2009) **00:20** Zombi de Crăciun (Comedie, SUA, 2011)

B1
10:00 Ştirile B1 (direct) **11:00** Talk B1 (direct) cu Mihai Jurca **12:00** Ştirile B1 (direct) **13:00** Ştirile B1 (direct) **14:00** Talk B1 (direct) **15:00** Ştirile B1 (direct) **16:00** Talk B1 (direct) **17:00** Ştirile B1 (direct) **18:00** Ştirile B1 (direct) **18:30** Aktualitatea B1 (direct) cu Andrei Bădin **20:00** La taifas (direct) cu Ion Cristoiu **21:00** Ştirile B1 (direct) **22:00** Talk B1 (direct) cu Mihai Duţă **23:00** (AP revista presei) Lumea lui Banciu (direct) cu Radu Banciu **00:00** Ştirile B1

ACASĂ
06:30 Povestiri adevarate **07:30** Teleshopping **09:00** Reteta de acasa **08:15** Dragoste si lupta **09:15** Teleshopping **09:45** Dragoste la indigo **10:45** Refugiul **11:45** Teleshopping **12:15** Abisul pasiunii **14:15** Demon si inger **15:15** Reteta de acasa **15:30** Stapana **16:30** Povestiri adevărate (emisiune cu povesti reale despre viaţă, prezentată de Ioana Maria Moldovan si Dan Cruceru) **17:30** Dragoste si lupta **18:30** Dragoste la indigo **19:30** Refugiul **20:30** Abisul pasiunii **22:00** Povestiri de noapte **22:30** In numele iubirii **23:30** Insarcinata la 16 ani **00:30** Poveştiri adevărate

PRO CINEMA
10:30 Happy Hour **12:30** Redacţia **14:15** Zoom in 10 **14:30** Descopera Romania **15:00** Samantha în vacanţă **17:00** La Bloc **18:00** MASH **19:00** La Bloc **20:00** Experiment diabolic Regie: Rob W. King Doctorul Edgar Highley conduce o clinică unde multe femei care şi au pierdut speranţa de a mai avea copii au şansa de a şi împlini visul. Numai că în spatele acestei faţade, Kathy DeMaio împreună cu autorităţile descoperă experimente crude care au marcat mai multe tinere şi au provocat moartea a 16 femei. **22:00** Aproape de adevar **00:00** Cobra 11 in alerta

DIVA
06.00 Hercule Poirot **08.00** Anatomia lui Grey **09.00** Soţia perfectă **10.00** Hercule Poirot **12.00** Anatomia lui Grey **13.00** Neveste disperate **14.00** Soţia perfectă **15.00** Crăciunul se suspendă (Festive, Canada 2010) Moş Crăciun face eforturi disperate ca să înveţe doi băieţi egoişti ce important e să fie generoşi - înainte de miezul nopţii, în Ajunul Crăciunului. **17.00** Hercule Poirot **19.00** Anatomia lui Grey **20.00** Scrisori către Moş Crăciun (Comedy, USA 2010) **22.00** Primul nostru Crăciun **00.00** Noelle

ANTENA 2
06:30 Trăieste sănătos **07:45** La tinta **08:00** Teleshopping **08:15** Telefonul de la miezul noptii **10:00** Incepe Bahmu **11:15** Rai da'buni **12:45** Teleshopping **13:00** Agentul VIP (reluare) **15:00** Dincolo de aparente (emisiune realizata de Florentina Fantanaru) **16:45** Teleshopping **17:00** Trăieste sănătos (emisiune realizată de Simona Bălănescu) **18:30** Show time Best of **19:30** Rai da' buni Best of **21:10** Agentul VIP (emisiune realizata de Cristian Brancu) **23:00** Codul lui Oreste (emisiune realizata de Oreste Teodorescu) **00:30** Dincolo de aparente

RTL KLUB
06:40 Top Shop **07:05** Desene animate **08:35** Ştiri **09:00** Reflector **09:10** Bună dimineaţa! **10:20** 112 (s) **10:50** Top Shop **12:30** Astro Show **13:35** Brandmania **14:05** Focus **14:45** Tipi (s) **15:10** Galvolgyi Show **16:25** Iubire păcătoasă (s) **17:20** Marichuy (s) **17:55** Rivali (s) **18:25** În umbra suspiciunii (s) **19:30** Ştiri **20:10** Codul. Quiz-show **21:15** Focus

REDACŢIA NU ÎŞI ASUMĂ RESPONSABILITATEA PENTRU EVENTUALELE SCHIMBĂRI

DISCOVERY
08:00 Cum se fabrică ? **09:00** Tehnici esenţiale de supravieţuire **10:00** O pradă mortală **11:00** Distracţii americane **12:00** Maşini pe alese **13:00** Secundele dinaintea dezastrului **14:00** Vânătorii de mituri **15:00** Şcoala Discovery **16:00** Top Gear **17:00** Tehnici esenţiale de supravieţuire **18:00** Tehnici esenţiale de supravieţuire **19:00** Cum se fabrică ? **20:00** Un pas uriaş: În amintirea lui Neil Armstrong **21:00** Curiosity: Putem prezice erupţiile vulcanice ? **23:00** Poveşti poliţiste adevărate

Crăciun fericit alături de cei dragi şi un An Nou plin de împliniri. Fie să regăsim împreună buna înţelegere şi puterea de a ne împlini speranţele.

Flavius Măduţa,
deputat USL

Cu ocazia Sfintelor Sărbători de Crăciun şi a Anului Nou, Primăria oraşului Chisineu-Criş , adresează salariaţilor, tuturor colaboratorilor, locuitorilor oraşului şi satului aparţinător Nădab, multă sănătate, fericire şi tradiţionala urare românească

„LA MULŢI ANI !"

Primar, Ec. BURDAN GHEORGHE
Viceprimar, Ing. TRIPA IOAN

(H-525168)

Sărbători fericite! Moş Crăciun să vă dăruiască multă căldură în suflet şi în casă, bucurie în inimă, multă sănătate şi putere de muncă.
Ca de obicei, să ne adunăm în jurul bradului alături de familie şi de cei dragi, să lăsăm lumina Crăciunului să ne pătrundă în case şi să ne bucurăm de magia sărbătorilor.

La mulţi ani!

CONSILIUL LOCAL INEU
Primar, CĂLIN ABRUDAN

(H -525166)

Crăciun fericit şi un An Nou cu multe bucurii. Vă urez tuturor să aveţi parte de sănătate, bucurii sufleteşti şi bunăstare. Fie ca împreună să învăţăm să fim mai buni în anul care vine!

Dorel Căprar,
deputat USL

(526581)

Sărbătoarea Naşterii Domnului să vă aducă lumină în suflet, multă încredere şi speranţă. Vă dorim clipe de neuitat alături de cei dragi şi multe realizări în Noul An!

Crăciun fericit !
La Mulţi Ani!

Primăria NĂDLAC
Primar, CICEAC VASILE
Viceprimar, Dușan Șomrak

Naşterea Domnului şi Anul Nou să aducă în viaţa dumneavoastră pace, multă sănătate şi bucurii.
Magia colindelor să vă aducă în suflet armonie, înţelegere şi feeria Sfintelor Sărbători.
Crăciun Fericit şi un An Nou împlinit!

La Mulţi Ani!

Consiliul Local
Zăbrani

Primar,
MARIAN TOADER

(H- 525164)

Cete de îngeri să coboare în casa voastră şi să vă aducă vestea cea mare. Iar cel ce S-a Născut, să vă umple casa cu pacea şi Binecuvântarea Sa.
CRĂCIUN FERICIT!

CONSILIUL LOCAL TAUŢ

(525490)

Biroul Notarial VERITAS
din mun.Arad, B-dul V.Milea, nr.33-37,
doreşte cu ocazia Naşterii Mântuitorului şi a Anului Nou clienţilor ,
colegilor şi colaboratorilor săi,

„CRĂCIUN FERICIT" şi"LA MULŢI ANI"

În perioada 27 – 28 decembrie 2012 programul de lucru al biroului este între orele 8 -19

În perioada 31 decembrie 2012 -05 ianuarie 2013 activitatea biroului este suspendată, urmînd a fi reluată în programul obişnuit din data de 07-01-2013 La Sediul Secundar VINGA Programul se reia în data de 05 februarie 2013

Alături de urările tradiţionale de sărbători vă transmitem mulţumirile noastre pentru încrederea acordată.
Vă dorim dumneavoastră, familiilor şi colaboratorilor,
un CRĂCIUN FERICIT!

CONSILIUL LOCAL ŞIRIA

Fie ca Sărbătorile de Iarnă să vă aducă liniste şi pace în suflete voastre şi bucurie alături de cei dragi.
Sărbători Fericite şi La mulţi ani!

Consiliul Local Socodor
Primar JURA IOAN DIMITRIE, Viceprimar TEOREAN IOAN

(525494)

Fie ca spiritul sărbătorilor de iarnă să pătrundă în casă, în sufletul dumneavoastră şi a celor dragi! Iubirea, bucuria, înţelepciunea şi generozitatea să vă fie călăuză în 2013!
Crăciun Fericit şi un An Nou plin de realizări!
La Mulţi Ani!

Primăria Curtici

Primar , Aaniţei Nicolae
Viceprimar, Milovaca Petru

(H-525162)

Suntem alături de toţi colegii noştri, profesionişti contabili, membri CECCAR Arad, acum în apropierea Sfintelor Sărbători de iarnă şi le dorim sănătate, prosperitate, succes şi LA MULŢI ANI!
Crăciun fericit şi un an Nou mai bun !

C.E.C.C.A.R. FILIALA ARAD

(525486)

Premiile de fidelitate JA

Invitat special al tragerii la sorţi a fost Cristian Drăgan, administrator al judeţului Arad.

Cristian Drăgan a extras plicurile câştigătoare FOTO: A.G.

ARAD. Ajuns la ultima ediție din acest an, concursul „Premiile de fidelitate Jurnal arădean" și-a desemnat, ieri, câștigătorii din această lună. Numele norocoșilor din decembrie au fost stabilite prin tragere la sorți de către Cristian Drăgan, administrator al județului Arad. El le-a purtat noroc în special abonaților noștri din județ, doar patru din cele zece plicuri câștigătoare fiind din municipiu. Iată și numele tuturor celor zece norocoși, în ordinea extragerii plicurilor câștigătoare:

1. **Buricea Florentin Octavian**, Arad, Calea Romanilor A3, ap.9;
2. **Oniţa Aurel**, loc. Nădab, str. Nadișului nr.14;
3. **Tillmann Maria**, Lipova, str. A.Iancu, nr.32;
4. **Vesa Ştefan**, Arad, str. Roșiorilor bl.R5, ap.9;
5. **Cociuba Ioan**, Ineu, str. Mărășești nr.35;
6. **Riviş Dorina**, Arad, str. Voinicilor nr.30;
7. **Bunai Radu**, Pâncota, P-ța Libertății nr. 15;
8. **Dranga Eugenia Maria**, Arad, str. S. Bărnuțiu nr.4;
9. **Sîrb Aurel**, Săvârșin, str. Morii nr.443;
10. **Bîrda Marcu**, com. Almaș sat Cil nr.67.

Câștigătorii „Premiilor de fidelitate" sunt așteptati joi, 27 decembrie, ora 11.00, la sediul redacției (Bulevardul Revoluției nr. 62, etaj II). Ei vor fi recompensați cu câte 150 de lei fiecare. Ridicarea premiului se va face pe baza buletinului/cărții de identitate și a chitanței-abonament. **JA-D.D.**

Deputaţii PSD Arad, în comisii importante

Flavius Măduţa va activa în Comisia de politică economică, iar Dorel Căprar, în două comisii.

Deputaţii USL Arad FOTO : JA

ARAD. Deputații Dorel Căprar și Flavius Măduța au depus joi jurământul în Camera Deputaților și și-au început oficial activitatea parlamentară. Flavius Măduța face parte din Comisia de Politică Economică, Reformă și Privatizare. Dorel Căprar face parte din două comisii - Comisia pentru Drepturile Omului, Culte și Problemele Minorităților și din Comisia pentru Afaceri Europene. „Comisiile în care am fost repartizați se ocupă de probleme extrem de importante. Suntem onorați de încrederea pe care am primit-o din partea conducerii USL. Este o dovadă că primul ministru Victor Ponta și întreaga conducere USL apreciază activitatea noastră", a declarat Dorel Caprar. „Pornim activitatea cu încrederea că împreună cu miniștrii din guvernul Ponta vom reuși relansarea economiei și să oferim premisele pentru o viață cât mai bună pentru toți românii", a declarat Flavius Măduța.

> Victor Ponta a felicitat PSD Arad pentru rezultatele la alegeri
> DOREL CĂPRAR

Tot joi, parlamentarii au audiat candidații pentru funcțiile de miniștri, în comisii, iar astăzi participă la votul de investitură a Guvernului. O simplă formalitate, având în vedere majoritatea zdrobitoare a câștigătorilor. **JA-S.T.**

COMENTARIU

Simion Todoca

Pe 21-22 „Urlă foamea în noi"

Am văzut această inscripție pe un baner afișat, în iarna lui 2011, de către niște muncitori care nu-și mai primiseră salariile de câteva luni. Aveau acasă copii, bătrâni, multe guri de hrănit. De unde, dacă muncești fără să primești bani? Nu vreau să arăt cu degetul spre Guvernul Boc, care era atunci la putere, pentru că foamea de astăzi a muncitorilor de la Oltchim urlă la fel de furioasă. De fapt, în aproape toate familiile de muncitori din România, indiferent că lucrează la stat sau la privat, foamea urlă ca o haită de lupi turbați. Exact asta voiam să precizez, banerul cu pricina era la o fostă firmă de stat privatizată.

> Am devenit o marfă pentru traficanţii de popoare, străini şi autohtoni

Pe 21 decembrie 1989, urlam din toți bojocii „Jos Ceaușescu!", sfidând moartea, privind-o în ochi. Nu ne mai păsa, prea trăiserăm în umilință, prea își bătuseră joc de noi potentații comuniști. Chiar dacă nimeni nu putea spune că moare de foame, setea de libertate era atât de mare încât eram dispuși să ne punem viața în joc. Voiam neapărat să ne recâștigăm demnitatea, să nu mai fim o masă amorfă, nivelată cu tăvălugul, un fel de țărână bătătorită din care niciun fir de iarbă nu îndrăznea să se înțească. Iar dacă, totuși, se întâmpla, coasa era acolo și își făcea datoria.

Am câștigat, oare, ceea ce ne-am dorit atunci, începând cu 21 și terminând cu 25 decembrie? Nu cumva doar ni s-a creat iluzia că vom avea ce ne lipsea, însă ni s-a luat ceea ce aveam? Nu cumva lipsa totală a siguranței zilei de mâine, teama permanentă că vei rămâne fără serviciu, adică fără pâine pentru copii, este mai cumplită decât teama celui care îl înjura pe Ceaușescu și blama comunismul, că în orice moment poate fi arestat și ascuns pentru totdeauna? Ce e mai groaznic, nu șmecherul care câștigă tăind frunză la câini se teme, ci omul serios, harnic, care a muncit toată viața. Unde este, atunci, libertatea, în faptul că poți merge în Ungaria să-ți cumperi tutun ca să-ți faci țigări? În faptul că poți să înjuri pe cine vrei, mai puțin pe interlopul care are slujitori polițiști, procurori și judecători? Libertate, demnitate, sunt cuvinte fără sens dacă ele nu sunt puse după cuvântul esențial: viață !

simion.todoca@informmedia.ro

I-au „îndulcit" un pic viaţa de calvar

Zeci de cititori s-au implicat în campania „Ajută împreună cu Jurnal arădean".

Otilia, impresionată de generozitatea oamenilor FOTO: D.D.

ARAD. Zeci de arădeni au răspuns campaniei inițiate de Jurnal arădean pentru ajutorarea Otiliei Cristoloveanu și a fiului ei Ioan-Dan, din Vladimirescu. Pătrunși de spiritul marii Sărbători a Nașterii Mântuitorului, cititorii noștri i-au fost alături familiei Cristoloveanu, fiecare cum a putut. Fie că ne-au contactat la redacție, fie că au mers acasă la femeia greu încercată de soartă, arădenii au empatizat cu necazul acesteia, donând alimente, lemne și bani. Fiecare gest umanitar, fiecare donație - mai mică sau mai mare - au avut o importanță deosebită pentru Otilia Cristoloveanu și fiul ei. Pentru că i-au făcut să simtă că nu sunt singuri, pentru că le-au alinat sufletele mâhnite. Fie că a fost vorba de vechi cunoștințe sau prieteni, de foști vecini din Arad sau colegi de facultate de-ai lui Dan...

Profund impresionată de mărinimia semenilor, Otilia Cristoloveanu le mulțumește tuturor celor care au ajutat-o pe ea și pe fiul ei. Jurnal arădean se alătură gândurilor de recunoștință ale femeii și vă adresează dumneavoastră, cititorilor care v-ați implicat în campania ziarului, mulțumiri pentru că le-ați „îndulcit" puțin viața de calvar a acestor oameni, ajutându-i să-și depășească problemele și să aibă sărbători fericite. **JA-D.D.**

Conservatorii, spre „independenţă"

Mircea Purcaru este de părere că în 2016 PC va putea avea liste proprii la alegeri.

Conservatorii, la final de an FOTO: JA

ARAD. Președintele PC Arad, Mircea Purcaru, a declarat, în cadrul unei conferințe de presă, că rezultatele la alegerile parlamentare ale USL Arad ar fi fost mai bune dacă de la centru nu i s-ar fi impus candidatura Liei Ardelean. „Aveam un candidat care sigur ar fi câștigat. Așa cum am mai spus, înainte de definitivarea listelor, mi s-a propus să candidez, dar am considerat că nu am suficientă potență financiară pentru a susține o campanie câștigătoare, așa că, împreună cu colegii mei din conducerea județeană, am decis să promovăm candidat un cunoscut om de afaceri, care avea banii necesari. Cu toate acestea, Lia Ardelean și-a rezolvat problemele la București și nu am avut încotro, a trebuit să acceptăm", a declarat Mircea Purcaru, refuzând să dezvăluie numele respectivului om de afaceri. Din informațiile noastre, expuse înainte de campania electorală, era vorba despre fratele patronului firmei „Verbiță", nume vehiculat, după aceea, și la PDL. În altă ordine de idei, Purcaru și-a exprimat convingerea că la alegerile locale din 2016 PC va avea forța de a candida pe liste proprii. „Sunt convins că guvernarea USL va decurge fără rupturi, însă, din câte știu, partidele componente înclină mai degrabă spre candidaturi separate în 2016", a spus președintele conservatorilor arădeni. **JA-S.T.**

Excursie în prag de sărbători

ARAD. Sub genericul „Veniți cu Noi", iubitorii de drumeție sunt invitați sâmbătă, 22 decembrie 2012, la o excursie în prag de sărbători, pe dealul Hotarului.

Se va pleca din Arad cu trenul de la ora 7.52 până la Păulișși întoarcerea va fi la ora 18.52. Traseul ce va fi parcurs: Păuliș- dealul Hotarului - sub vf. Capra (461m) - valea Domnească - Ghioroc, în lungime de circa 12 km. Conducător de grup: Cormoș Ioan (tel. 0357/413.211). Cheltuieli de transport: 9,80 lei. Participanții la excursie sunt sfătuiți să fie dotați cu lanternă, bidon cu apă și pelerină.

Întâlnirea participanților va avea loc, ca de obicei, la intrarea în stația CFR Arad, cu 30 de minute înainte de plecarea trenului. **JA-G.G.**

Pe dealul Hotarului FOTO: FAN

Arădenii au avut noroc cu alfabetul

ARAD. Din fericire pentru deputații arădeni, depunerea jurământului s-a făcut în ordinea alfabetică a județelor, astfel că ei s-au achitat foarte rapid de această sarcină, având posibilitatea să ajungă acasă chiar în cursul zilei de joi.Cu condiția ca grupurile parlamentare să se miște un pic mai repejor, ceea ce, în cazul PSD, cel puțin, nu prea se întâmpla. Astfel, în timp ce partidele celelalte, fie ele din opoziție sau la guvernare, rezolvaseră problema propunerilor pentru comisiile de specialitate încă de miercuri seara, social democrații nu terminaseră treaba ieri în jurul orei 15,00. **JA-S.T.**

Interviu JA. **Gheorghe Seculici, preşedinte PDL Arad**

„Identitatea noastră este dreapta românească”

Liderul PDL Arad vrea întărirea dreptei prin forţe care aduc un plus, nu care cer.

D-le preşedinte, iată, alegerile parlamentare au rămas în urmă, deputaţii şi senatorii au depus deja jurământul. Sunteţi mulţumit de rezultate?

SECULICI. Din punct de vedere al PDL Arad, consider că pot să mă declar relativ mulţumit. Am dovedit din nou, în condiţii extrem de dificile la nivel naţional, că suntem cea mai puternică organizaţie din ţară, obţinând cel mai bun rezultat la nivelul alianţei. De asemenea, pe plan local am rămas în continuare cel mai puternic partid. PDL Arad are un senator şi doi deputaţi, în timp ce PSD are doi deputaţi, iar PNL un senator şi un deputat. Dacă luăm în calcul faptul că Mihai Răzvan Ungureanu activează în grupul parlamentar PDL de la Senat, putem spune că avem doi senatori.

Faptul că s-a candidat pe ARD şi nu pe PDL a influenţat rezultatele obţinute la Arad?

SECULICI. Este un punct de vedere personal, că, dacă am fi mers pe brandul PDL, cu liste proprii, rezultatul ar fi fost mai bun. Din păcate, decizia formării şi aruncării ARD în competiţia electorală a venit prea târziu, urmare a unei decizii de la centru. Repet, continui să cred că pe brandul PDL am fi obţinut mai mult, nu doar la Arad, ci şi la nivel naţional. Gândiţi-vă, organizaţiile judeţene clasate între locurile 13 şi 44 au avut sub 20%, deşi multe dintre ele au fost filiale puternice, nu aveau cum să cadă atât de mult în preferinţele electoratului. Acolo, absolut sigur, a fost vorba de timp scurt, necesar implementării siglei, denumirii alianţei, conştientizării prezenţei şi rolului primordial al PDL în aceasta.

Să înţelegem că PDL trebuie să renunţe la ideea unei noi construcţii politice şi să meargă mai departe pe drumul său?

SECULICI. Nicidecum, ţinta principală a PDL trebuie să fie reconstrucţia dreptei, însă nu forţând, nu arzând etapele. În prima fază, PDL trebuie să îşi recâştige brandul, să îşi readucă electoratul de partea sa. Istoricul partidului, structurile din teritoriu, statutul de membru al celei mai puternice familii politice europene- PPE- sunt valori câştigate prin multă muncă şi nu pot fi pierdute prin abandonarea identităţii. După ce Partidul Popular European a făcut congresul la Bucureşti, factori de decizie ai Uniunii Europene, Parlamentului European, Comisiei Europene, exprimându-şi sprijinul pentru PDL, nu era deloc recomandabil, nu era normal, ca PDL să nu participe la alegeri ca entitate de sine stătătoare.

> PDL este şi va rămâne principala forţă politică de dreapta din România
>
> GHEORGHE SECULICI

Probabil că toate acestea vor fi dezbătute la următoarele reuniuni la vârf ale PDL, care vor culmina cu o probabilă Convenţie Naţională, în primăvară. Până atunci, Colegiul Director, care a avut deja loc şi aţi participat la el, a luat nişte decizii privind reorganizarea. Mai pe româneşte spus, vor cădea destul de multe capete ale organizaţiilor din teritoriu. În ce măsură ar putea fi afectată organizaţia arădeană ?

SECULICI. Aşa cum am spus la început, am fost din nou în fruntea organizaţiilor PDL din ţară, aşa că nu văd cum am putea fi afectaţi. Eventual, efectul ar putea fi acela al necesităţii intensificării mesajului nostru către conducerea centrală şi celelalte organizaţii din teritoriu : soluţia este reconstrucţia dreptei în jurul unui lider puternic, prin unificarea tuturor forţelor de dreapta din România, dar numai după ce vom fi readus PDL în poziţia de reprezentant necontestat al dreptei. Iar cei care vor veni alături de noi trebuie să aducă ceva în plus, nu să pretindă să împărţim cu ei ceea ce am realizat exclusiv noi. De fapt, cred că expresia „reconstrucţia dreptei ” este greşită. Dreapta există, o reprezintă PDL şi ea nu trebuie decât întărită, adusă acolo unde trebuie să fie. Identitatea noastră, a PDL, este dreapta. Trebuie să o readucem în drepturile ei şi abia după aceea să o dezvoltăm, aducând forţe şi oameni care deja au confirmat, nu doar afirmă că reprezintă ceva.

Gheorghe Seculici, preşedintele PDL Arad FOTO:FAN

Vă mulţumesc pentru interviul acordat

SECULICI. Vă mulţumesc şi eu, dar nu aş vrea să încheiem acest interviu înainte de a le ura tuturor arădenilor „Sărbători Fericite”. Să ne ajute Bunul Dumnezeu să ne facem o viaţă mai fericită şi să trăim în pace şi comuniune sufletească.

La Mulţi Ani, arădeni!

Într-o călătorie... fermecată

ARAD. 30 de copii de la Şcoala Generală Nr.3 din Arad, alături de şase voluntari ai Crucii Roşii, au făcut o plimbare cu tramvaiul lui Moş Crăciun. Călătoria a fost organizată de filiala judeţeană de Cruce Roşie, cu ocazia sărbătorilor de iarnă. Copiii au colindat şi au spus poezii tot drumul, iar la sfârşit au fost răsplătiţi cu câte un pachet conţinând ciocolată, napolitane şi o jucărie. „Mulţumim tuturor celor care au contribuit la bucuria celor mici” - spune Iudita Cuvineanu, director al Crucii Roşii Arad. **JA-D.D.**

S-au plimbat cu tramvaiul moşului FOTO: FAN

Ovidiu Marian, secretar general al Senatului

După cum se anticipa, Ovidiu Marian a fost răsplătit pentru victoria asupra lui MRU, deşi nu a primit mandatul.

ARAD. Senatul l-a validat pe fostul senator liberal Ovidiu Marian în funcţia de Secretar General al acestei Camere cu 144 de voturi pentru şi 14 împotrivă. Nu este o funcţie politică, fiind asimilată înalţilor funcţionari publici. „Faptul că am fost atâta timp preşedinte al Comisiei de Buget-Finanţe şi activitatea desfăşurată în cadrul acesteia m-a recomandat ca fiind un bun organizator”, a declarat Ovidiu Marian. Imediat după alegeri se ştia cu certitudine că Ovidiu Marian va primi o funcţie la Bucureşti, însă una politică, în structura Guvernului. Este al doilea parlamentar arădean, după deputatul liberal Titus Gheorghiof, care ocupă o înaltă funcţie administrativă la Parlament după încetarea mandatului. **JA-S.T.**

> Experienţa dobândită în comisia de specialitate pe care am condus-o
>
> OVIDIU MARIAN

Ovidiu Marian FOTO: JA

Caritate marca Lions Club Arad

ARAD. 15.000 de euro (din donaţii şi licitaţii) s-au strâns cu ocazia Balului de caritate al Clubului Lions din Arad. Banii vor fi folosiţi pentru finanţarea celei de-a doua etape a Proiectului BAT PRO al LC Arad. „Acest proiect a presupus implementarea unui soft special care să permită nevăzătorilor accesul pe calculator, cu toate facilităţile oferite de acesta. În aceasta etapă a proiectului aflat în derulare, fondurile adunate vor fi folosite în cea mai mare parte pentru achiziţionarea de laptop-uri şi desktop-uri care vor fi donate membrilor Asociaţiei Nevăzătorilor din Arad” - spune Sorin Fildan, preşedintele (2012-2013) Lions Club Arad.

La Balul ce a fost găzduit de Sala Ferdinand a Palatului Administrativ, alături de leii arădeni au fost prezenţi membri ai LC Arad 2007, LC Iris Timişoara, Rotary Club Arad şi Rotary Cetate Arad şi mai mulţi investitori italieni din Arad. Pe lângă speach-urile festive, licitaţii şi tombolă, programul balului a inclus un inedit recital de colinde susţinut de elevi ai Liceului de Artă, precum şi un recital Benone Sinulescu - prieten al leilor arădeni. **JA-D.D.**

Eveniment de înaltă ţinută FOTO: JA

I-a cadorisit pe nevăzători

ARAD. Moş Crăciun nu i-a uitat nici pe copiii membrilor filialei arădene a Asociaţiei Nevăzătorilor din România. Darurile moşului le-au adus multă bucurie şi lumină în suflete, atât celor mici, cât şi celor mai mari. Cu această ocazie, conducerea asociaţiei ţine să le mulţumească şi să le ureze sărbători fericite tuturor celor care, de-a lungul anilor, i-au sponsorizat şi ajutat să-şi desfăşoare activitatea. Printre partenerii de nădejde ai nevăzătorilor arădeni, se numără: Camera Notarilor Timişoara, Clubul Lions 2007, Hotel Central, Consiliul Local Arad, Consiliul Judeţean, Prefectura Arad, Direcţia Generală de Asistenţă Socială şi Protecţia Copilului Arad, Casa Judeţeană de Pensii, Tehnodomus, Clubul Lions, Biroul notarial Veritas, Pepsi, Pana-N, Resco, Arad Leasing, Remat, Casa Apei Minerale, Coca-cola, Ursus, Timişoreana, Damaluc, Hotel President, Hotel Parc Moneasa, Hotel Moneasa, Chic, Ellis, Bijuteria Iosa, Transdara, Icetech Arad, Carpat Cement Deva, Auto etc. **JA-D.D.**

Daruri pentru copiii membrilor asociaţiei FOTO: FAN

Momentul bilanţului

Arhiepiscopia Aradului a pus punct, ieri, proiectului „Implicarea clerului şi a membrilor comunităţilor parohiale ortodoxe în dezvoltarea de proiecte sociale la nivelul Mitropoliei Banatului şi Arhiepiscopiei Alba Iuliei”. Proiectul s-a derulat timp de doi ani şi a avut un buget de 4,66 milioane lei (bani europeni). FOTO: D.D.

Isus se naşte în casă nouă...

ARAD. Copiii grupei mari de la Grădiniţa PN. nr. 15 din cartierul Aradul-Nou au trăit împreună cu părinţii şi bunicii lor momentul magic al Naşterii Mântuitorului într-o scenetă interactivă cu personaje biblice (Maria, Iosif, Irod, Magi, Păstori, Steaua, Luna, îngeraşi), cântece şi colinde de Crăciun. Regizorul scenetei a fost prof. Mariana Maliţa. **JA-V.F.**

Fie ca sărbătoarea Crăciunului să vă umple sufletul de bucurie, să vă aducă pace şi linişte în suflet, iar lumina lui minunată să vă călăuzească paşii în viaţă.

CRĂCIUN FERICIT!

PANDUIT

(H-525172)

Deschideţi-vă porţile inimii către marea taină a Nopţii de Crăciun. Acum când vine Anul Nou, când colindul îşi porneşte drumul prin troienele de nea şi îl aşteptăm pe Moş Crăciun, vă urăm multă sănătate, belşug, fericire şi bucurii fără margini.

Coficab Eastern Europe

Crăciunul şi trecerea dintre ani sunt momente bune pentru a ne opri din graba zilnică şi a petrece clipe liniştite alături de cei dragi! Le dorim tuturor locuitorilor din Pecica, Turnu, Sederhat şi Bodrogul Vechi să aibă parte de un Crăciun fericit şi un An Nou prosper! La mulţi ani!

PRIMĂRIA PECICA

Primar Petru Antal

Viceprimar Miodrag Stanoiov

(H-525159)

În prag de sărbători vă dorim CRĂCIUNUL şi ANUL ce urmează să vă aducă pace şi prosperitate, să aveţi calea luminată şi viaţa îmbelşugată.

Sărbători Fericite şi La mulţi ani!

CONSILIUL LOCAL ŞAGU

(525492)

Din lumina Crăciunului şi din speranţa ce însoţeşte Noul An, gânduri bune şi urări de sănătate, împliniri şi bucurii tuturor

Vă urează

Consiliul Local Sintea Mare!

(525496)

BIROUL NOTARIAL „MORARIU"

Dorim ca Naşterea Mântuitorului nostru Iisus Hristos să aducă în sufletele clienţilor noştri, colaboratorilor, solicitanţilor serviciilor noastre şi tuturor arădenilor, bucurii, satisfacţii şi împliniri, belşug în case şi bună înţelegere între semeni.

„Naşterea lui Hristos să vă fie de folos" iar de Noul An 2013, vă dorim un sincer şi călduros „La Mulţi Ani!"

Pe această cale vă aducem la cunoştinţă faptul că Biroul îşi desfăşoară activitatea conform programului până în data de 21 decembrie precum şi în perioada 27-28 decembrie, urmând ca activitatea să fie reluată în 3 ianuarie 2013.

(H-526688)

Acum, când sărbătorile creştine se apropie cu repeziciune vă dorim pace în suflet, bucurie fără margini, sănătate cât cuprinde, credinţă în bine şi multă iubire. Crăciun Fericit!

Consiliul Local Petriş

(525498)

Bradul e împodobit, Moşul încă n-a sosit, începeţi să colindaţi, şi pe el să-l aşteptaţi. Va veni la fiecare, cu cadouri şi-o urare: Un Crăciun plin de iubire, sănătate, fericire, mult noroc şi împliniri şi ani plini de bucurii.

CRĂCIUN FERICIT!

Consiliul Local Ghioroc,

Primar Popi Morodan,
Viceprimar Petrişor Gheorghe

(525501)

Naşterea Domnului şi Anul Nou să aducă în viaţa ta pace, multă sănătate şi bucurii. Lasă magia colindelor să-ţi picure în suflet armonie, înţelegere şi feeria Sfintelor Sărbători. Primeşte, toată dragostea mea şi un „La mulţi ani!" din tot sufletul. Moş Crăciun să vă dăruiască cele mai bune gânduri şi multă fericire.

Primăria Vladimirescu

Primar, Crişan Ioan

Viceprimar, Horga Dorel

Cu ocazia Sărbătorilor de iarna adresăm colaboratorilor şi pacientilor nostri Craciun Fericit si un An Nou implinit Sarbatori fericite impreuna cu familiile dvs.

Prof. dr. Victor VALEA
Director medical

VIVAS DENT

(526585)

Bucuria sărbătorilor de iarnă să ne lumineze sufletul şi clipele petrecute alături de cei dragi. Naşterea Domnului să ne aducă bucurie, pace şi credinţă, iar Anul Nou să ne găsească sănătoşi, uniţi şi mai buni. Crăciun Fericit şi La Mulţi Ani!

Constantin Traian Igaş, Senator

(526591)

Enel

ENERGIA IN RITMUL TAU

Sărbătoarea Naşterii Domnului ne oferă plăcutul prilej de a transmite tuturor angajaţilor, colaboratorilor, beneficiarilor noştri sănătate, putere de muncă, succes în viaţă şi mulţi ani fericiţi alături de cei dragi.

Sărbători fericite!

(H-526582)

SIMPLY CLEVER

ŠKODA

Va uram ca sarbatorile de iarna sa va aduca sanatate, fericire si prosperitate!

Craciun Fericit si un An Nou mai bun!

Echipa Motortec

(526579)

Fie ca sarbatorile de anul acesta sa va umple sufletul de bucurie, incredere, speranta si iubire. Iar Mosul sa va aduca cele mai dorite si neasteptate cadouri voua si celor apropiati.

Senator USL
Ioan Cristina

(526606)

Bucuria sărbătorilor de iarnă să ne lumineze sufletul şi clipele petrecute alături de cei dragi. Naşterea Domnului să ne aducă bucurie, pace şi credinţă, iar Anul Nou să ne găsească sănătoşi, uniţi şi mai buni!

Crăciun Fericit şi La Mulţi Ani!

Iosif Matula, Europarlamentar

(526599)

Curent mai scump cu 10%

Cresc costurile acceptate de ANRE şi ajutorul la energia verde.

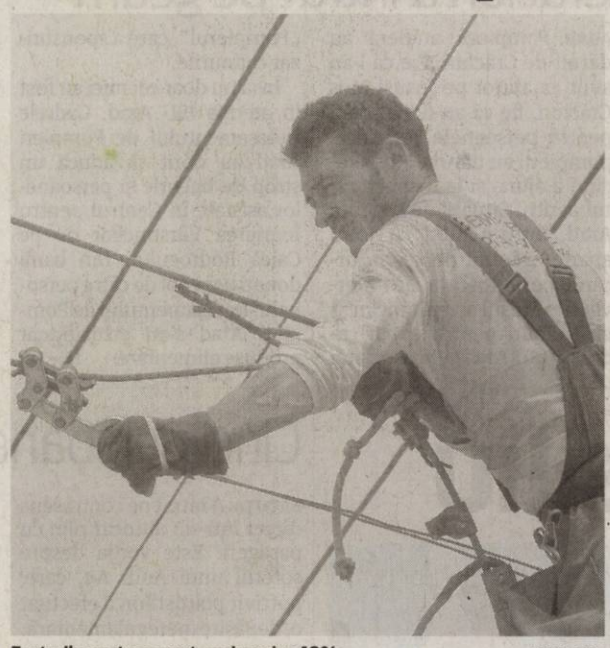

Facturile pentru curent, mai mari cu 10% FOTO: EPA

BUCUREŞTI. Preţului energiei electrice va creşte cu 10% de la 1 ianuarie, întrucât pe lângă creşterea de 6% determinată de recunoaşterea unor costuri mai mari de producţie de către Autoritatea Naţională de Reglementare în domeniul Energiei (ANRE) va avea impact pe factură şi suplimentarea ajutorului acordat de stat producătorilor de energie regenerabilă.

ANRE a acceptat majorarea acestor preţuri pentru a permite producătorilor care vând pe piaţa reglementată să recupereze pierderi din anii anteriori, generate de faptul că vindeau către consumatorii casnici la preţuri reduse, sub costurile de producţie. În plus, preţul final, achitat de consumatori, va include şi sprijinul acordat producătorilor de energie regenerabilă, prin sistemul certificatelor verzi.

Certificate verzi

Sistemul de certificate verzi este forma de ajutor acordată de către stat companiilor care investesc în unităţi de producţie a energiei din surse regenerabile, respectiv vânt, soare, apă şi biomasă.

Intrarea pe piaţă a tot mai multor unităţi de producţie de energie regenerabilă, în special centrale eoliene, duce şi la majorarea volumului de certificate verzi, pe care furnizorii sunt obligaţi să le cumpere de la producători, iar ulterior sunt incluse pe facturile finale ale consumatorilor.

Certificatele verzi sunt acordate gratuit de stat producătorilor de energie din surse regenerabile, care apoi le vând furnizorilor de energie. Astfel, un producător de energie din surse alternative câştigă atât din vânzarea electricităţii pe care o produce, cât şi din comercializarea certificatelor verzi.

Potrivit celor mai recente date disponibile, piaţa reglementată, la nivel naţional, are un consum total de energie de 28 TWh pe an. Din total, populaţia consumă 12 TWh, instituţiile publice - 8 TWh, iar consumatorilor industriali la revin 8 TWh de energie electrică.

Pe lângă majorările de preţ cauzate de creşterile costurilor de producţie a energiei şi impactul în factură a certificatelor verzi, preţul energiei va fi influenţat anul viitor şi de liberalizarea treptată a pieţei de electricitate, cerută de Fondul Monetar Internaţional (FMI) şi Comisia Europeană (CE). Liberalizarea preţurilor energiei înseamnă renunţarea treptată la tarifele stabilite de ANRE, astfel încât consumatorii vor cumpăra tot mai multă energie de pe piaţa liberă, şi va fi aplicată separat pentru consumatorii industriali şi pentru cei casnici.

Potrivit angajamentelor asumate de Guvern în negocierile cu FMI şi CE, pentru consumatorii industriali preţurile reglementate vor fi eliminate complet până la 31 decembrie 2013.

În privinţa consumatorilor casnici, procentul de achiziţie din piaţa concurenţială trebuie să crească la 10% în iulie 2013, de la 0% în prezent, la 20% în ianuarie 2014, la 30% în iulie 2014 şi la 40% în ianuarie 2015. Alte trepte de creştere de 10% au fost stabilite pentru iulie 2015, ianuarie şi iulie 2016, ianuarie şi iulie 2017, pentru a se ajunge la 100% în decembrie 2017.

Cea mai recentă majorare a preţului energiei a fost efectuată în luna septembrie, cu 10% pentru consumatorii industriali şi cu 5% pentru clienţii casnici.

SURSA: MEDIAFAX

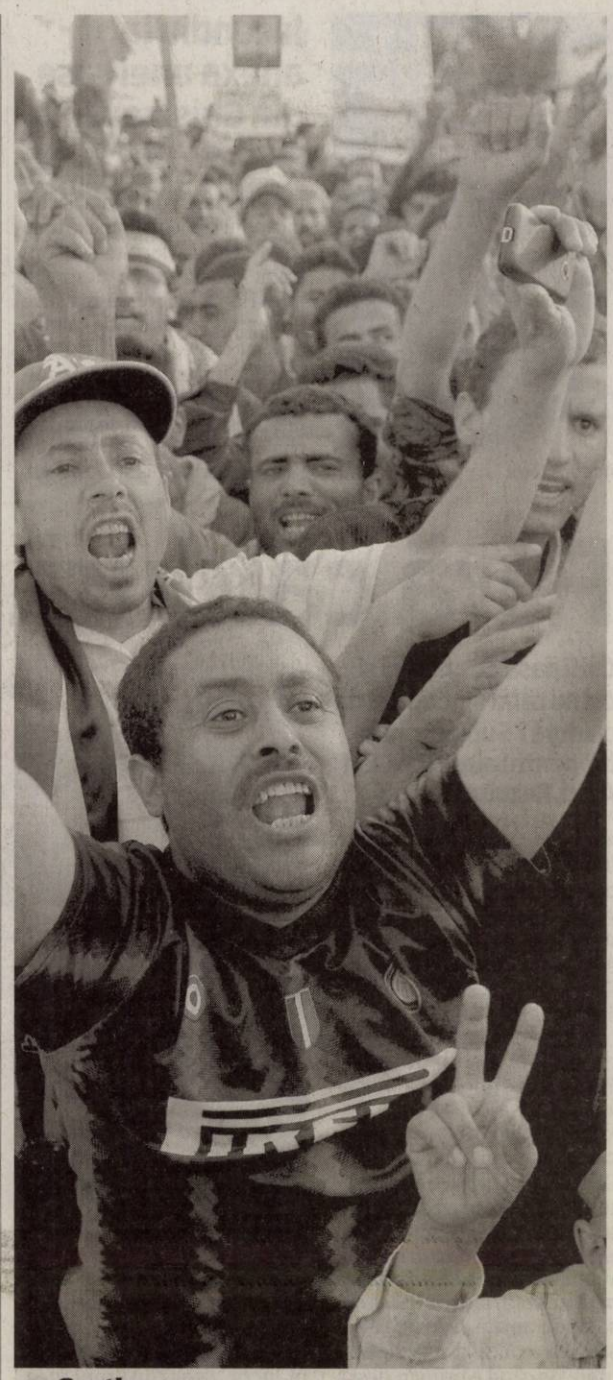

Susţinere

Sute de mii de protestatari yemeniţi au demonstrat în faţa locuinţei preşedintelui Abdo Rabbo Mansour Hadi pentru a-şi arăta sprijinul faţă de politica sa de restructurare a unităţilor militare, în Sana'a. Preşedintele yemenit îşi impune controlul ausptra armatei, eliminând forţele armate conduse de şefi rivali FOTO: EPA

Zgonea, la Camera Deputaţilor

BUCUREŞTI.. Liderul PSD Valeriu Zgonea a fost ales, ieri, preşedinte al Camerei Deputaţilor. Zgonea a fost singurul candidat la această funcţie. El a fost ales cu 345 de voturi „pentru" şi 38 de voturi „împotrivă", câştigând astfel, un nou mandat în fruntea acestui for legislativ. Votul a fost secret, cu buletine. La şedinţă au participat 390 de deputaţi din totalul de 409. Potrivit Regulamentului Camerei, preşedintele se alege cu votul majorităţii. Zgonea a spus că îşi doreşte ca în această legislatură rolul Parlamentului să crească, prin oferirea de dezbateri de substanţă despre viitorul ţării. „Trebuie să arătăm că 412 uniţi însemnă mai mult decât 312 dezbinaţi", a spus Zgonea.

Ales preşedintele Senatului

BUCUREŞTI. Crin Antonescu a fost ales, miercuri seară, preşedinte al Senatului, cu 136 de voturi „pentru" şi 9 „împotrivă", iar noul Birou Permanent a fost validat de către plenul acestei Camere.

Antonescu a fost singurul candidat la funcţia de preşedinte al Senatului, susţinut de grupurile PSD, PNL şi PC.

De asemenea, plenul a validat, prin vot cu bile, noul Birou Permanent al acestui for, din care fac parte ca vicepreşedinţi, din partea PSD, Nicolae Moga, Cristian Dumitrescu şi Florin Constantinescu, iar din partea PC Vasile Nistor.

Pentru posturile de secretari ai Senatului au fost aleşi Ion Rotaru (PSD), Mario Ovidiu Oprea (PNL), Alexandru Pereş (PDL) şi Haralambie Voichiţoiu (PPDD), iar pentru cele de chestori Ioan Chelaru (PSD), Marius Nicoară (PNL), Dumitru Pelican (PC) şi Verestoy Attila (UDMR).

SURSA:MEDIAFAX

Schimbă programul „Prima Casă"

BUCUREŞTI. Guvernul Ponta va schimba filosofia programului „Prima Casă" şi va înlocui actualul sistem cu un proiect denumit „Noua Casă", care va putea fi accesat doar pentru cumpărarea de locuinţe noi, un proiect gândit şi de Cabinetul Boc, dar abandonat rapid după un avertisment al Consiliului Concurenţei.

Modificarea programului „Prima Casă" este anunţată ca măsură distinctă în programul de guvernare al Cabinetului Ponta II pentru intervalul 2013-2016.

Astfel, la capitolul privind consolidarea instrumentelor de garantare şi contragarantare pentru stimularea investiţiilor în sectoarele strategice, este prevăzut că „Proiectul Prima Casă va fi transformat în proiectul Noua Casă, adresat doar pentru achiziţionarea de locuinţe noi". Pentru 2013, Guvernul a decis recent ca programul „Prima Casă" să continue, dar cu garanţii emise în limita diferenţei rămase neutilizate din plafonul alocat pentru acest an, fără vreo prevedere legată de stabilirea la acest moment a unui plafon suplimentar de garanţii.

SURSA. MEDIAFAX

Ţintesc reducerea fiscalităţii

BUCUREŞTI. Programul de guvernare prezentat de Guvernul Ponta II păstrează principalele măsuri de reducere a fiscalităţii anunţate de USL înainte de alegeri, printre obiectivele stabilite până în 2016 figurând reducerea TVA la 19%, cota progresivă 8-12-16%, reducerea CAS cu 5 puncte şi TVA de 9% la alimente.

Potrivit programului de guvernare Ponta II, „în orizontul 2013-2016" TVA va reveni la nivelul de 19%, taxele parafiscale se vor reduce la jumătate, iar „pe parcursul mandatului" va fi introdus impozitul diferenţiat pe venitul salarial cu deductibilităţi fiscale: cote de 8%, 12% şi 16%, ce vor fi stabilite pe grile de venit.

La nivel fiscal se intenţionează şi creşterea deductibilităţii cheltuielilor în cercetare şi dezvoltare de la 20% la 50% şi scutirea de impozitare, pe o perioadă de cinci ani, a dividendelor care vor fi reinvestite în utilaje şi echipamente tehnologice, cercetare-dezvoltare, sub forma majorării capitalului social la societăţile unde sunt acţionari, sau participarea la capitalul social al altor societăţi comerciale şi care conduc la crearea de noi locuri de muncă.

Guvernul Ponta II şi-a propus şi reducerea CAS cu 5 puncte procentuale pentru angajatori şi reducerea integrală a plăţii CAS datorată de angajatori pentru 1 an de zile, pentru crearea de noi locuri de muncă (cu condiţia menţinerii locului de muncă încă un an).

SURSA: MEDIAFAX

Militar român rănit în Afganistan

BUCUREŞTI. Plutonierul adjutant Costel Stanciu, aflat în misiune în Afganistan, a fost rănit, joi, în urma deflagraţiei unui dispozitiv exploziv improvizat, pe timpul executării unei misiuni de antrenament, potrivit MApN.

Plutonierul adjutant Costel Stanciu, aflat în misiune în Afganistan, a fost rănit joi, 20 decembrie, în jurul orei 14.30 (ora României), în urma deflagraţiei unui dispozitiv exploziv improvizat, pe timpul executării unei misiuni de antrenament. După acordarea primului ajutor la faţa locului, acesta a fost transportat imediat la spitalul din bază pentru îngrijiri medicale şi tratament de specialitate.

Plutonierul adjutant Costel Stanciu, militar al Forţelor pentru Operaţii Speciale, este stabil hemodinamic, menţionează sursa citată.

Cere măsuri de retorsiune

MOSCOVA. Sistemul antirachetă al NATO care va fi instalat în ţări europene riscă să neutralizeze potenţialul nuclear strategic al Rusiei, afirmă preşedintele rus, Vladimir Putin, citat de pagina online a RIA Novosti.

„Am spus în mai multe rânduri că noi considerăm o ameninţare eforturile partenerilor noştri de instalare a unor sisteme de acest fel. Aceste eforturi pot anula potenţialul balistic nuclear dacă nu noi vom avea un răspuns", declară Putin, adăugând că există riscul erodării echilibrului strategic în lume. Preşedintele rus a reiterat că autorităţile sunt obligate să răspundă instalării elementelor antirachetă în Europa, dacă nu vor ajunge să se înţeleagă cu Alianţa Nord-Atlantică.

Vladimir Putin FOTO: EPA

„Dacă, la nivel tehnologic, nu vreţi să creaţi un sistem care ne ameninţă, atunci să aşternem măcar pe hârtie dispoziţii constrângătoare care să garanteze că nu este îndreptat împotriva noastră. Iar ei refuză aceste garanţii", a subliniat Putin. „Deci, suntem obligaţi să luăm măsuri de retorsiune", a spus el.

China cumpără submarine

MOSCOVA. China vrea să achiziţioneze patru submarine de fabricaţie rusă, de tip Amur-1650, în valoare totală de două miliarde de dolari, scrie cotidianul Kommersant în ediţia de ieri.

Cele două ţări au semnat un acord-cadru în acest sens, un acord definitiv urmând să fie semnat începând din 2015, potrivit ziarului, care citează surse apropiate societăţii ruse însărcinate cu exportul de armament, Rosoboronexport. Proiectul prezent prevede ca fiecare dintre cele două ţări să producă câte două exemplare ale acestui submarin cu propulsie diesel.

Amur este versiunea pentru export a submarinului de tip Lada, cu o lungime de 66,8 metri, capabil să navigheze cu un echipaj de 35 de membri timp de 45 de zile fără oprire, dintre care 25 sub apă.

SURSA:MEDIAFAX

Au stins focul FOTO: FAN

Incendiu la anexa unei case din Chişineu Criş

CHIŞINEU CRIŞ. Garda de intervenţie nr. 2 Chişineu Criş a intervenit miercuri seara la un incendiu izbucnit la anexa unei case. „La faţa locului s-a constatat că era vorba despre o anexă ce avea rol de magazie de lemne şi de locaţie pentru afumat carne. Incendiul a fost lichidat în aproximativ 45 minute. Cauza probabilă a incendiului este folosirea de foc deschis în spaţii închise", au declarat reprezentanţii ISU. **JA – I.C.**

63

de puncte de penalizare şi 76 de sancţiuni în valoare de 12.520 de lei au aplicat poliţiştii rutieri în urma controalelor. Agenţii de circulaţie au mai reţinut trei permise auto, precum şi două certificate de înmatriculare. Agenţii de ordine publică au intervenit pentru aplanarea a şapte conflicte, efectuând şi 16 controale. Agenţii au mai dat 17 amenzi în valoare de 10.120 de lei. **JA – I.C.**

Spectacol la pompieri: Moş Crăciun a intrat pe geam

ARAD. Pompierii arădeni au dăruit de Crăciun. Fie că l-au avut ca ajutor pe însuşi Moş Crăciun, fie că au donat bani pentru persoanele vârstnice, pompierii au dăruit. Moş Crăciun a ajuns şi la Inspectoratul pentru Situaţii de Urgenţă Arad, într-un mod cu totul aparte: a intrat pe geam, urcând pe autoscara de intervenţie. Moşul a venit încărcat cu cadouri pentru copiii cadrelor ISU Arad, via asociaţia „Pompierul", care a sponsorizat cadourile.

Însă nu doar cei mici au fost în atenţia ISU Arad. Cadrele Detaşamentului de Pompieri Arad au dorit să aducă un strop de bucurie şi persoanelor asistate în Centrul pentru Îngrijirea Vârstnicilor de pe Calea Bodrogului. Din banii donaţi benevol de către personalul Detaşamentului de Pompieri Arad s-au achiziţionat produse alimentare. **JA – I.C.**

Moşul a poposit şi la ISU FOTO: FAN

Fără căldură în consiliu

Cui îi pasă de arădeni şi cui nu când vine vorba de căldură? Subiect preferat pentru aleşii din CLM Arad. Rezultat: zero.

Opoziţia a adunat opt voturi pentru proiectul său pe căldură. Voturile sale. FOTO: A.B.

ARAD. De critică pentru votul împotriva arădenilor au avut parte aleşii PDL, acuzaţi că nu votează pentru a lua ceva din povara de iarnă de pe umerii arădenilor. Şi nici nu au votat, ci s-au abţinut alături de consilierii PPDD.

În apărarea votului lor, a sărit însă primarul Gheorghe Falcă, ţinta principală a acuzelor, care a dat vina pe Guvern şi pe liderii locali ai USL că au tăiat din banii destinaţi CET-ului, în timp ce alte judeţe au primit bani cu carul pentru centralele termice. Mai exact, 768 de miliarde de lei vechi, din care nici un miliard pentru Arad, fără ca USL Arad să fie deranjată. Opoziţia a găsit şi ea replică la acuzele edilului: de când e primar, deşi a avut până acum pile la Bucureşti, nu a trecut la reabilitarea termică a blocurilor iar acum dă vina pe Guvernul Ponta că vrea să-i ia banii statului pe acest capitol şi să îi treacă pe proiect european. A venit şi replica la replică: toate cererile de reabilitare sunt în lucru, doar Guvernul vrea să ia banii. Cât despre cât de informaţi sunt aleşii, greu de zis, căci Falcă spune că liderii USL nici nu ştiu să citească actele legislative, iar aleşii Opoziţiei spun că edilul nu ştie la ce uşi de minister au bătut. Un dialog al surzilor, fără doar şi poate.

Pentru arădeni

Cu ce s-au ales arădenii: o gigacalorie la 290 de lei şi nu la 277, cât şi-ar fi dorit ULALA şi aleşii USL, o listă cu bani de la Guvern pe care CET Arad nu şi-a făcut loc, puţine blocuri reabilitate din 2007 până acum, o cerere guveramentală de renunţare la un proiect de reabilitare şi o sumedenie de acuze locale USL vs PDL, care nu îi vor încălzi pe locuitorii urbei nici preţ de un minut. **JA- A.B.**

Cinci persoane rănite

BĂTUŢA. A intrat pe contrasens direct într-un autocar plin cu pasageri. Este vorba despre şoferul unui Audi A4, care, potrivit poliţiştilor, a efectuat o depăşire neregulamentară. Cinci oameni, toţi pasageri în autoturism, au fost răniţi. La accident, care a avut loc în noaptea de miercuri spre joi, în jurul orei 01,00, au intervenit două autospeciale SMURD (Birchiş şi Bârzava) şi un echipaj de descarcerare din Bârzava. Paramedicii au acordat primul ajutor şi au transportat răniţii la spital, iar cei de la descarcerare au scos victimele rămase prinse între fiarele maşinii.

Patru dintre cei cinci pasageri au fost răniţi uşor, în timp ce cel de-al cincilea ocupant al maşinii (şoferul) a suferit răni grave. Potrivit Inspectoratului de Poliţie Judeţean Arad, „din primele cercetări efectuate la faţa locului, poliţiştii au stabilit că, în jurul orei 01,05, Gigel M., de 40 de ani, din judeţul Brăila, în timp ce a condus un autoturism marca Audi A4, pe sensul de mers Arad-Deva, a efectuat o manevră de depăşire în zona indicatorului depăşirea interzisă şi a intrat în coliziune frontală cu un autocar marca Seca, condus regulamentar din direcţia opusă de către Alexandru T., de 33 ani, din judeţul Vrancea". **JA – I.C.**

A intervenit echipajul de descarce-

Moş Crăciun a venit la copiii poliţiştilor

ARAD. Moş Crăciun a ajuns şi la copiii angajaţilor Inspectoratului Judeţean de Poliţie Arad. Şi cum avea sacul plin, Moş Crăciun nu a venit singur, ci ajutat de către luptătorii Serviciului de Acţiuni Speciale din cadrul Inspectoratului Judeţean de Poliţie Arad. Copiii l-au primit cu mult entuziasm şi bucurie, unii i-au recitat poezii, alţii i-au cântat moşului, iar apoi cu toţii au primit cadouri. **JA – I.C.**

Deszăpezirea, o poveste de milioane

Pe bani grei FOTO:FAN

ARAD. Compania Naţională de Autostrăzi şi Drumuri Naţionale (CNADNR) a făcut publică lista contractelor semnate pentru deszăpezirea drumurilor naţionale şi a autostrăzilor. Iar preţurile sunt colosale. Aradul, poartă de intrare în ţară dinspre Occident, este străbătut de patru drumuri naţionale: DN 7, DN 79, DN 69 şi DN 79 A (zona Vârfurile). Iar deszăpezirea pentru aceste patru drumuri plus autostrada Arad-Timişoara costă aproape 17 milioane de lei!

Asocierea SC Pas Trans Company SRL - SC Construct Mod SRL - Magyar Kozut Kht încasează, potrivit unui acord cadru semnat în 2008, 3,9 milioane de lei pentru întreţinerea pe perioada 20.10.2012 - 28.12.2012. Dar, pentru a nu lăsa şoselele în voia sorţii după încheierea anului, a fost semnat un nou contract de întreţinere curentă pe perioada de iarnă cu SC Selina SRL. Pentru 29.12.2012 - 31.03.2013 această firmă va încasa 6,6 milioane de lei, aproape dublu faţă de cei care au grijă de drumuri în primele trei luni de iarnă!

Suma e imensă şi în ceea ce priveşte autostrada: 6,3 milioane de lei va încasa asocierea CCCF Drumuri şi Poduri Timişoara - SC Gecor pentru întreţinere. **JA-A.G.**

Mai multe detalii pe www.aradon.ro

sc ORIGINAL TEHNIC SRL
ANUNŢĂ
organizarea de stagii de instruire
pentru stivuitorişti autorizaţi ISCIR
conform cerinţelor PT CR 8 / 2009
sc OK TEHNIC CONSULT SRL
ASIGURĂ: Servicii de RSVTI - ISCIR
Informaţii:
www.okt.ro - rsvti_okt@clicknet.ro, mobil: 0723-842.867.

Produse contrafăcute confiscate

Hainele şi încălţămintea contrafăcută a ajuns pe mâinele poliţiştilor FOTO: FAN

ARAD. În urma unei acţiuni desfăşurată de ofiţerii Serviciului de Investigare a Fraudelor, din cadrul Poliţiei Municipiului Arad - Ordine Publică, Serviciului pentru Acţiuni Speciale şi Serviciului Criminalistic, au confiscat mai multe produse de încălţăminte şi îmbrăcăminte purtătoare ale unor însemne de mărci internaţionale.

„Ofiţerii Serviciului de Investigare a Fraudelor, din cadrul Poliţiei Municipiului Arad - Ordine Publică, Serviciului pentru Acţiuni Speciale şi Serviciului Criminalistic au organizat o acţiune având ca scop prevenirea şi combaterea ilegalităţilor în domeniul contrafacerii", au precizat reprezentanţii IPJ Arad.

Potrivit Inspectoratului de Poliţie Judeţean Arad, acţiunea a avut loc în Piaţa Soarelui şi într-un Complexul Comercial en-gross din municipiul Arad, „în cadrul acesteia fiind verificate mai multe societăţi comerciale cât şi persoane fizice autorizate, care comercializau încălţăminte şi îmbrăcăminte purtătoare de sigle a unor firme de renume".

În şapte cazuri, pentru neregulile constatate, ofiţerii Serviciului de Investigare a Fraudelor au întocmit acte premergătoare pentru infracţiunea de contrafacere, deoarece unele din produsele supuse controlului au fost suspecte de a fi contrafăcute. De asemenea, peste 260 de articole de îmbrăcăminte de diferite mărci au fost ridicate pentru continuarea cercetărilor, poliţiştii dispunând expertizarea acestora de către titularul de drepturi de autor. **JA – I.C.**

Sport

„Am stins litigiile, aşa că nu avem emoţii, vom primi punctele înapoi la recurs

Cristi Sculici, CS Vladimirescu

14

observatori de arbitri au oficiat în actualul sezon fotbalistic de Liga IV - Arad, cu cinci mai puţin decât în precedentul sezon. Corpul celor care notează prestaţiile cavalerilor fluierului a fost primenit, în toamnă, în urma unui concurs în care s-a verificat „la sânge" cunoştinţele aspiranţilor la acest statut.

CS Vladimirescu a rămas fără două puncte!

BUCUREŞTI. Cadou otrăvit din partea FR Fotbal. Oficialii CS Vladimirescu au fost înştinţaţi că au rămas fără două puncte din zestrea de cinci strânsă în turul actualului sezon de Liga III. Motivul: o datorie către fostul jucător Sorin Leucuţa şi neachitarea unei grile de formare a jucătorului Ciprian Rus. Dacă recursul nu le va da punctele înapoi, misiunea de salvare de la retrogradare pare a fi una imposibilă. **JA-D.S.**

Continuă programul de promovare a şahului

ARAD. Şah Club Vados, ARED şi Inspectoratul Şcolar al judeţului Arad continuă programul de promovare a şahului în rândul copiilor cu noi concursuri de şah pentru copiii din clasele I-IV ai şcolilor din judeţul Arad. Mai întâi, sâmbătă 22 decembrie, vor avea loc concursurile pentru cei de clasele I şi a IV-a, iar mai apoi, duminică se vor desfăşura şi turneele pentru copiii de clasele a III-a şi a IV-a. Totodată, sâmbătă va mai avea loc un turneu pentru copiii "avansaţi", copii legitimati cu un rating CIV mai mare de 1030. Toate turneele vor avea loc la Galleria Arad (etaj II), atât sâmbătă, cât şi duminică ora de incepere fiind 9,30. Vor fi premiaţi cu cupe, medalii şi diplome primii trei clasaţi la fiecare clasă, băieţi şi fete separat, urmând ca toţi participanţii să primească diplome de participare.

Informaţii suplimentare pe www.vados.ro, iar înscrieri până vineri, 21 decembrie, ora 12,00 la tel. 0722613128 (Alin Câmpeanu) sau la adresa de email office@vados.ro. **JA-D.L.**

Şahul atrage elevii ca un magnet FOTO: FAN

Moş Crăciun nu vine la UTA

Investitorul german nu a mai dat vreun semn de viaţă, aşa că Giovanni Catanzariti mai aşteaptă până la salvarea clubului.

Fanii UTA–ei mai au de aşteptat până vor vedea ce se întâmplă cu echipa lor de suflet FOTO: C. ANDRA

ARAD. Nu s-a schimbat nimic nici ieri. „Moş Crăcin" nu va trece şi prin ograda „Bătrânei Doamne", deoarece investitorul german a dispărut. A venit la o şuetă şi dus a fost. Ceva nu se leagă, deoarece Iulian Olaru i-a cerut italianului o nouă listă cu pretenţii, iar acesta nici nu se gândeşte să dea ceva, atâta timp cât el nu a cerut nimic.

Nu are pretenţii

„Nu am ce listă de pretenţii să-i înaintez domnului Olaru, deoarece nu cer nimic. Nu am nicio pretenţie, vă mai spun o dată, am acceptat ce s-a oferit. De aceea nu văd rostul şi sensul unei discuţii pe această temă" - a spus Catanzariti.

Merge la Viena

Pe de altă parte, Giovani Catanzariti este dispus să meargă şi până la Viena, acolo unde se află investitorul german. „Eu am fost informat că a plecat în Austria, la Viena. Acum sunt în stare să merg şi până acolo, să stau de vorbă cu neamţul, să parafăm actele. Nu are rost să mai avem intermediari. Ne-am cunoscut, din câte am văzut este un om de treabă, aşa că nu văd de ce ar trebui să se mai interpună cineva între noi" - ne-a declarat preşedintele UTA-ei.

Giovanni mai aşteaptă

Aşa stând lucrurile, situaţia devine una încurcată, aşa că - din nou - lucrurile stagnează. „Nu am ce să fac, aşa că mai aştept. Poate mă sună, azi, mâine, cine ştie. Poate revine la Arad, în scurt timp şi facem repede tranzacţia. Am încredere că - până la urmă - acest impas va fi trecut" - a conchis Catanzariti.

LEO SFÂRA
leo.sfara@informmedia.ro

UTA penalizată 2 puncte

Camera Naţională de Soluţionare a Litigiilor a penalizat, în această săptămână, cu două puncte echipa UTA. Arădenii suportă această sancţiune din cauza neplăţii datoriilor către fotbalistul Florin Hidişan. Acesta mai trebuia să 9 mii de euro de la UTA, a şi aşteptat după ei, dar acum şi-a cerut drepturile. UTA va suporta şi o amendă drastică.

O seară de povestit nepoţilor

Patru echipe de old-boys alcătuite din foşti jucători ai Aradului l-au comemorat pe Jonny Brosovszky.

ARAD. Cei ce nu au fost miercuri după-amiază, la „Polivalentă", au pierdut parfumul aducerilor aminte. Două echipe cu alb-roşu, una UTA, cealaltă ITA (idee inspirată a lui Gyuri Vaczi), deoarece numai aşa putea să aline setea de fotbal a celor 18 foşti jucători ce au evoluat în alt deceniu pe „Francisc Neuman". A mai fost o echipă „extraterestră" alcătuită din antrenori ai clubului Atletico, în care jucătorii arătau de pe altă lume, echipament impecabil, trupuri tinere, fără pic de grăsime, condiţie fizică fără cusur. În sfârşit, cea de a patra echipă a fost cea mai frumoasă şi mai autentică, o adevărată echipă de old-boys, Vagonul. Ar trebui un calculator performant pentru a afişa vârsta totală a celor care au alcătuit-o. Ţamboi, Bora, Hamza, Secianschi, Gyengye, Nadiu, Barna, M. Cean au încercat, reţineţi, în trei partide fiecare a două reprize a 15 minute să ţină piept armatelor de tineri. Conform scorurilor nu au reuşit, dar nici nu s-au făcut de ruşine.

Pe tot parcursul turneului, unul dintre cei mai buni prieteni ai comemoratului, Gabi Biro, a făcut un scut cu trupul său portretului lui Jonny, adus de pe holul AJF-ului, pentru ca vreo minge rebelă să nu-l atingă. Gigi Domide, uşor adus de spate de anii care au trecut, a stat 4 ore şi jumătate în răcoarea sălii, tăcut şi mândru.

A fost seara portarilor. Evoluţia celor din teren, Emil Szabo, Dan Ţapoş, Attila Papp şi Sandu Ţamboi a fost de excepţie. Dacă primii trei s-au întrecut pe ei înşişi, Sandu a făcut ce a putut la cei 60 de ani ai săi. În tribune, alţi trei portari, Jivan, Gherghel şi Secui, acesta din urmă titular în poarta Vagonului în meciul de poveste a anilor 70, când UTA răsturna scorul de la 1-3, la 5-3 pe terenul vagonarilor. În ceruri, alţi trei portari ai generaţiilor noastre, Vidac, Sinescu şi Butaru, priveau, probabil amuzându-se alături de Jonny, cum Ţamboi nu mai încearcă să recupereze mingea din aut de poartă, încercând să treacă prin plasa porţii.

A fost o atmosferă superbă, chiar şi cei doi arbitri, Hărduţ şi Vida au fost mai relaxaţi, purtînd deseori şuete cu cei din tribune, asta şi datorită faptului că Lazăr (inamicul lor numărul unu) a fost de un calm neaşteptat. La impresia artistică a punctat Nicu Cărămidaru („văiugă", cum îl alinta Brosovszky), cu pălăria lui de bulibaşă pe cap, dar şi Ghiţă Macavei, la fel ca în anii tinereţii, ca un argint viu, întrebându-mă dacă i-am făcut poză nepotului său cu o seară înainte la Gala Sportului Arădean (halterofilul Răzvan Nicoară). În fine, Gyuri Vaczi, Ovidiu Păcurariu şi Alexandru Meszar, principalii „actori" ai acestui eveniment, i-a adunat pe toţi după turneu, pe holul „Polivalentei", la o pizza, o bere şi o cafea. Ca între barbaţi! **JA-I.H.**

Old Boys UTA FOTO:I.H,

Au pus mâna pe trofeul vecinilor

KONDOROS. Tradiţionalul turneu internaţional de fotbal în sală a arbitrilor de fotbal, Memorialul Kkkavecz Andras, a adunat la start şapte echipe din Ungaria şi echipa AJF Arad.

Reprezentativa arbitrilor arădeni, şi implicit a României, a obţinut rezultatele: 14-3, cu Bekescsaba I; 4-1, cu Mezobereny şi 4-0, cu Oroshaza - în grupă; 5-2, cu Bekescsaba II - în semifinale şi 6-2, cu Bekescsaba I - în marea finală.

Iată lotul arbitrilor arădeni şi marcatorii golurilor: Mircea Ardelean şi Cristian Căşuţ - portari; Casian Băla, Loredan Bogdan, Răzvan Cadar (3 goluri), Adrian Costea (7, golgeterul echipei), Laurenţiu Fodoruţ, Tudor Jurcă (3), Gabriel Hărduţ (4), Ciprian Mocan, Ionuţ Nicoraş (4), Flavius Riţa (1) şi Florin Vesa. Manager: Doru Herţeg. Comisia Judeţeană a Arbitrilor Arad a fost reprezentată de preşedintele Claudiu Tripa şi Dan Ologeanu.

Arbitrii arădeni au câştigat turneul fotbalistic din Ungaria FOTO: JA

„Ca orice turneu care se respectă, finalul a fost însoţit de o masă festivă, ocazie de a face schimb de experienţă şi a întări relaţiile de prietenie şi colaborare care există de mulţi ani între comisiile judeţene de arbitri învecinate. Am fost premiaţi cu un trofeu care va rămâne spre amintire în „panoplia de trofee" a CJ Arbitri, o a doua cupă, transmisibilă, fiindu-ne inmânată spre păstrare un an de zile, urmând să o punem la bătaie în 2013"- a spus Claudiu Tripa. **JA-D.S.**

A venit Moşu

Surpriză plăcută pentru grupa începătoare a Academiei de Baschet ICIM Arad (prof. Ramona Rusu), miercuri seara, la ultimul antrenament oficial al anului – unul de destindere, la un loc de joacă - , Moş Crăciun aducându-le cadouri viitoarelor stele ale sportului cu mingea la coş. FOTO: D.M.

UNDE MERGEM în Arad

CINEMA

CINEMATOGRAFUL „DACIA"

· Brutele (SUA), orele 16:00, 18:00, 20:00.

CINEMA CITY ATRIUM

· Anna Karenina, orele 14:00, 16:40, 19:10, 21:40
· Atlasul norilor, ora 17:10
· Categoria grea în acţiune, orele 20:20, 22:10
· Cinci eroi de legendă -3D dublat, orele 13:50, 16:00
· Cinci eroi de legendă -3D subtitrat, ora 18:00
· Dincolo de întuneric, ora 17:30
· Ho Ho Ho 2: O loterie de familie, orele 13:40, 15:50, 18:10
· Hobbitul: O călătorie neaşteptată 3D, orele 14:30, 15:40, 17:45, 19:00, 21:00, 22:20
· Hoţul de cuvinte, orele 15:00, 19:50, 21:50
· În căutarea lui Nemo – 3D, 13:15
· Jaf contra cronometru, orele 20:30, 22:30
· Mereu în offside, orele 13:30, 15:40, 17:50, 20:00
· Omul cu pumni de fier, orele 20:10, 22:10
· Ralph Strică-Tot -3D, ora 15:20
· Saga Amurg: Zori de zi - Partea a 2-a, ora 22:30
· Şapte psyhopaţi şi un câine, orele 14:20, 16:50, 19:20, 21:50
· Viaţa lui Pi – 3D, orele 14:30, 17:00, 19:30, 22:00.

CINEMA CITY GALLERIA

· Atlasul norilor, ora 18:30
· Categoria grea în acţiune, orele 15:30, 17:40
· Cinci eroi de legendă -3D dublat, ora 16:40
· Cinci eroi de legendă -3D subtitrat, ora 14:30
· Diaz, ora 22:00
· Dincolo de întuneric, ora 21:50
· Ho Ho Ho 2: O loterie de familie, orele 14:00, 16:10
· Hobbitul: O călătorie neaşteptată 3D, orele 13:30, 15:40, 16:50, 19:00, 20:10, 22:20
· În căutarea lui Nemo – 3D, orele 14:15, 16:20
· Jaf contra cronometru, ora 19:50
· Mereu în offside, ora 22:30
· Omul cu pumni de fier, orele 18:20, 20:20
· Ralph Strică-Tot 3D, ora 13:10
· Saga Amurg: Zori de zi - Partea a 2-a, ora 18:45
· Şapte psyhopaţi şi un câine, orele 13:30, 15:50, 18:10, 20:30, 22:50
· Skyfall: Coordonata 007, ora 21:10
· Viata lui Pi – 3D, orele 15:00, 17:30, 20:00, 22:40.

La Moneasa

Statiunea balneoclimaterică Moneasa este locul ideal unde puteţi petrece câteva zile libere de sărbători. Mai ales că, iarna, la poalele Codrului Moma peisajul e feeric, rupt parcă din basme. Iar dacă doriţi să faceţi mişcare puteţi alege, pentru drumeţii, trasee spre Peştera Liliecilor, Cariera de Marmura, Izvorul Piatra cu Lapte, Grota Urşilor, Cuptorul de Fier, Rezervaţia de nuferi, Vârful Izoi, Stânca Laptelui, Tinoasa, Platoul Cârstnic sau chiar până la Cetatea Deznei. FOTO: FAN

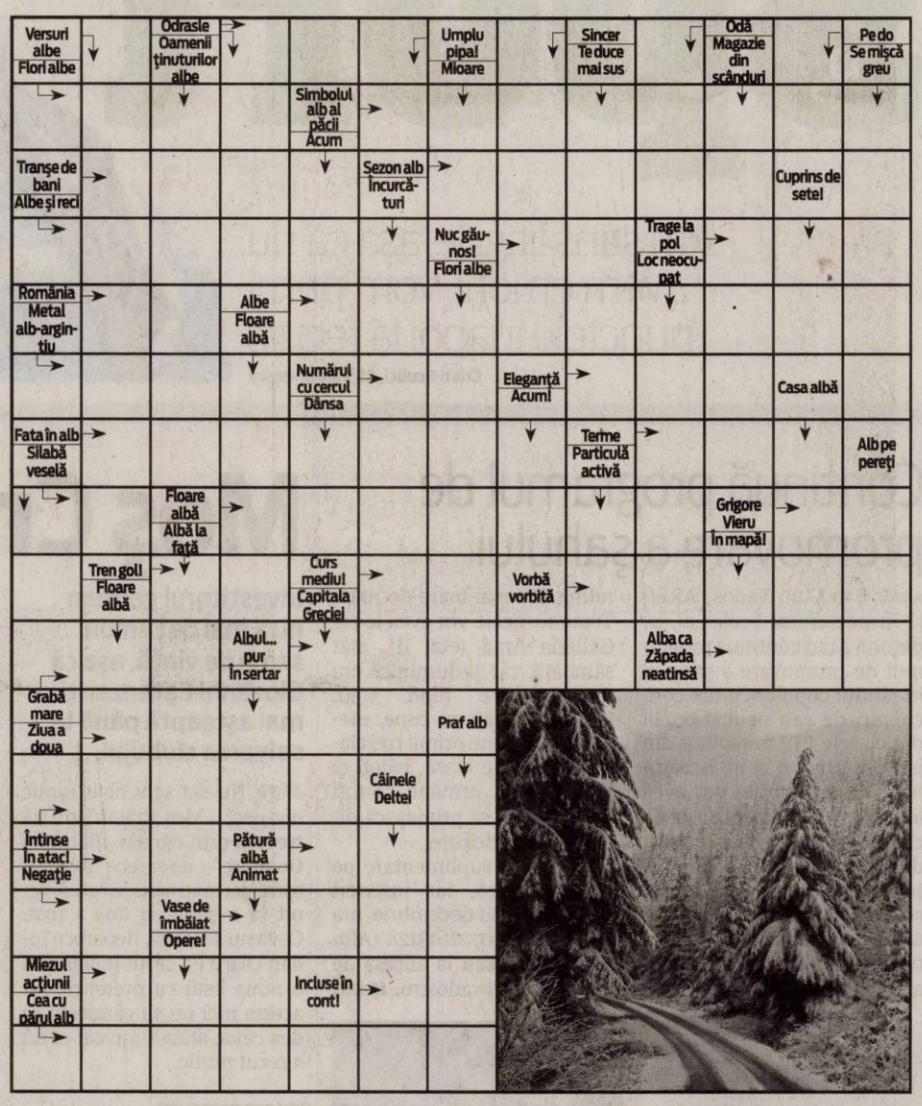

TEATRU

TEATRUL CLASIC „IOAN SLAVICI"

· „Opera – Galleria", de Sedianszky Nora - PREMIERA. Regie, adaptare, decor, coregrafie: Andrea Ladanyi - Ungaria; Muzica: Borlai Gergo - Ungaria; Costume: Lakatos Mark - Ungaria; Concept video: Banki Akos - Ungaria; Light design – Lucian Moga (vineri, 21 decembrie, ora 19, sala mare).

TEATRUL DE MARIONETE

· „Spărgătorul de nuci" după E. T. A Hoffmann, Regia Cristian Pepino. Reprezentaţie gratuită oferită copiilor de Trupa Marionete a Teatrului Clasic „Ioan Slavici" Arad, cu ocazia Crăciunului (duminică, 23 decembrie, ora 11).

EXPOZIŢII

· **GALERIILE DE ARTĂ „DELTA"**: „Bienala Internaţională de Grafică Mică - Arad 2012"; „Grup 21" - în sala „Buzunar" (9-17).
· **GALERIA DE ARTĂ „ALFA"** (B-dul Revoluţiei, nr. 90): „Târg de artă" (9-17)
· **SALA CLIO** (str. Horea, nr. 8): „Ţinutul Hălmagiului. Cercetat de profesorul Traian Mager" (9-17).

INTEGRAMĂ NR. PRECEDENT

P - N - BIS - E - O - JUMARI - UNTURA - RUTE - SLANINA - SCROAFA - IATA - ED - LI - IB - ARC - PLAN - IGNAT - EA - A - RAT - RS - OR - R - SC - SORA - BACON - AS - BOSTAN - RA - SLUGA - ALTERAT - TIR - TN - CANDIDE - BA - ELE - DO - OL - L - SORICI - MISTRET

AZI LA CINEMATOGRAFUL
CINEMA DACIA

Un thriller care reuneşte o distribuţie de staruri FOTO: FAN

„BRUTELE"

Protagoniştii sunt întreprinzătorii din Lagnuna Beach, Ben, un budist pacifist şi împăciuitor, prietenul lui cel mai bun, Chon, un fost soldat din marina americană şi fost mercenar, care au afacere extrem de profitabilă – cultivă cea mai bună marijuana. Cei doi mai au ceva în comun – sunt îndrăgostiţi de frumoasa Ophelia. Trioul duce o viaţă idilică în orăşelul lor din sudul Californiei până în ziua când cartelul mexican Baja decide să intre în afacerea lor şi le impune să le devină parteneri.

AZI LA CINEMATOGRAFUL
CINEMA CITY ATRIUM

Un film în regia lui Peter Jackson FOTO: FAN

„HOBBITUL: O CĂLĂTORIE NEAŞTEPTATĂ"

Aventura urmăreşte călătoria personajului principal Bilbo Baggins, care ia parte la o expediţie de proporţii epice, pentru a redobândi de la fiorosul dragon Smaug regatul pierdut al gnomilor, Erebor. Abordat pe nepusă masă de vrăjitorul Gandalf cel Sur, Bilbo se alătură unui grup de treisprezece gnomi, conduşi de legendarul războinic Thorin Scut de Stejar. Călătoria lor îi va purta în Ţara Pustietăţii, pe tărâmuri înşelătoare, pline de goblini, wargi, orci, şi vrăjitori.

VĂ INVITĂM LA...

Premieră cu „Opera – Galeria"

Cea mai nouă premieră a TCIS - „Opera – Galeria" - va avea loc vineri, 21 decembrie, de la ora 19.

Din distribuţie fac parte actori, dansatori şi elevi FOTO: CORINA HUŢAN

ARAD. Spectacolul „Opera - Galeria" are ca punct de plecare cele două opere celebre ale lui Wolfgang Amadeus Mozart „Don Giovanni" şi „Flautul fermecat", regizoarea Andrea Ladanyi dorindu-şi să aducă astfel un omagiu geniului muzical al lui Mozart. „Opera - Galeria este scenariul scris special de către dramaturgul maghiar Nora Sedianszky pentru Teatrul Clasic «Ioan Slavici"»Arad. Textul a fost conceput în vara anului 2012, când Nora Sedianszky a lucrat la el împreună cu mine, luând în considerare tipologiile actorilor arădeni" - spune Andrea Ladanyi.

Acest spectacol îmbină teatrul cu muzica şi dansul, fiind construit în două acte. Actul I porneşte de la „Don Giovanni" iar actul II de la „Flautul fermecat", folosind cele două capodopere mozartiene drept pretext pentru o nouă scriere dramatică. Autoarea scenariului îl aduce în scenă pe Mozart şi pe o serie din personajele celor două opere (Don Giovanni, Tamino, Leporello, Guvernatorul, Sarastro, Donna Elvira, Regina Nopţii ş.a.). „Fiind un spectacol în care mişcarea scenică / dansul deţin roluri importante, actorii arădeni susţin inclusiv partituri coregrafice. Lor li se adaugă şi un grup de dansatori, format atât din profesionişti, cât şi din elevi ai Liceului de Artă «Sabin Dragoi»"- precizează Bogdan Costea, directorul Teatrului Clasic „Ioan Slavici". **JA-C.H.**

FILME ÎN WEEKEND LA TV

SÂMBĂTĂ

· Saga Amurg: Lună Nouă (DIGI FILM, ora 20.00); · Crime şi răzbunare (PRO CINEMA, ora 20.00); · Cât îmi dai ca să te împuşc? (UNIVERSAL CH., ora 20.00); · Magie albă, magie neagră (EUFORIA, ora 20.00); · Pe aripile vieţii I (TVR 2, ora 20.10); · Taxi 3 (NAŢIONAL, ora 20.15); · Moarte instantanee (ANTENA 1, ora 20.30); · Elful (PRIMA, ora 20.30); · Singur acasă 3 (PRO TV, ora 20.30); · Transamerica (TV 1000, ora 21.00); · Sucker Punch: Evadare din realitate (HBO, ora 21.00); · Cafe de Flore (CINEMAX, ora 21.00); · Micile suflete mari (FILM CAFE, ora 21.00); · Amintiri din Epoca de Aur – Tovarăşi, viaţa e frumoasă! (TVR 1, ora 21.10).

DUMINICĂ

· Scrisori către Moş Crăciun (DIVA UNIVERSAL, ora 17.00); · Îngerul păzitor (PRO CINEMA, ora 20.00); · Nelegiuiţii Vestului Sălbatic (UNIVERSAL CH., ora 20.00); · Kick-Ass (DIGI FILM, ora 20.00); · Motanul încălţat (HBO, ora 20.00); · Pe aripile vieţii (TVR 2, ora 20.10); · Suspect de crimă (NAŢIONAL, ora 20.15); · Băieţi răi (PRO TV, ora 20.30); · E tare complicat! (CINEMAX, ora 21.00); · Nebunia Regelui George (MGM, ora 21.00); · Karol, Papa care a rămas om (FILM CAFE, ora 21.00); · Amintiri din Epoca de Aur 2: Dragoste în timpul liber (TVR 1, ora 21.10); · Amor de la distanţă (HBO COMEDY, ora 21.20); · X-Men: Cei dintâi (HBO, ora 21.30).

CĂRŢI NOI ÎN LIBRĂRII

„MÂNA FATIMEI" DE I. FALCONES

În cea de-a doua jumătate a secolului al XVI-lea, în opulenta Cordoba, un tânar maur, sfâşiat între două culturi şi două iubiri, începe o luptă înflăcărată pentru toleranţă religioasă şi drepturile poporului sau. În anul 1568, în văile şi munţii din Alpujarras a izbucnit strigătul revoltei: sătui de nedreptăţi, spolieri şi umilinţe, maurii se confruntă cu creştinii şi încep o luptă inegală care nu se putea încheia decât cu înfrângerea şi răspândirea lor prin tot regatul Castiliei. Printre cei răsculaţi se află şi tânărul Hernando.

„NICI VII, NICI MORŢI" DE AUGUSTIN BUZURA

Cartea ilustrează cel mai bine crezul gazetarului care opune adevărul oricărei retorici, demontează mascaradele politice ale momentului, îi demască pe impostori, apără moralitatea şi vrea cu orice preţ binele naţiunii sale împotriva oricărei conjuncturi politice interne şi externe. Volumul pare că prezintă o selecţie de articole, multe dintre ele fiind antologice, dar el nu face decât să respecte cu stricteţe ordinea cronologică în care acestea au apărut. Toate au fost publicate între ianuarie 2009 şi martie 2012 ca editoriale în revista „Cultura".

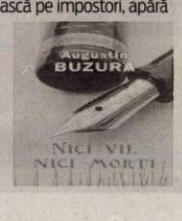

Cu ocazia Sfintelor Sărbători De Crăciun primiți din partea noastra Consiliul Local Semlac un Crăciun Fericit și tot ce vă este de folos să se realizeze și nimic să nu vă înnoureze cerul senin al vieții!
(525497)

HOTEL PRESIDENT ARAD
va ureaza
Lumina sfanta venita in Ajun sa va aduca in suflet un vesnic Craciun. Sarbatori de vis alaturi de cei dragi!
General Manager
Nicolae Blaga
(52683)

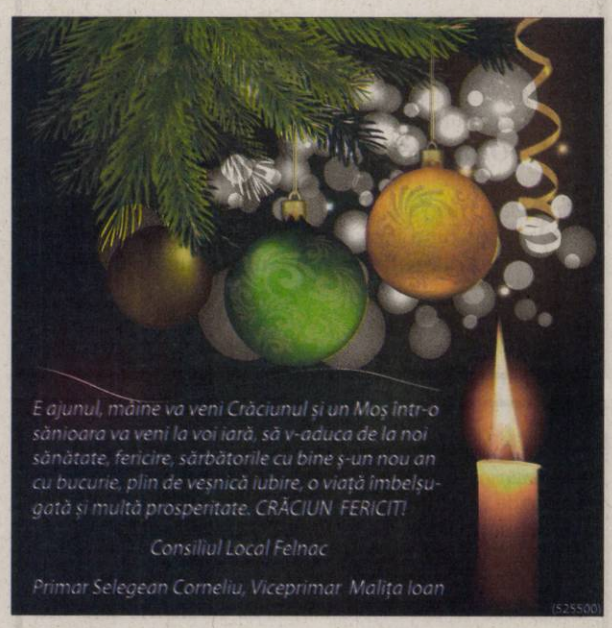
E ajunul, mâine va veni Crăciunul și un Moș într-o sănioara va veni la voi iară, să v-aduca de la noi sănătate, fericire, sărbătorile cu bine ș-un nou an cu bucurie, plin de veșnică iubire, o viață îmbelșugată și multă prosperitate. CRĂCIUN FERICIT!
Consiliul Local Felnac
Primar Selegean Corneliu, Viceprimar Malița Ioan
(525500)

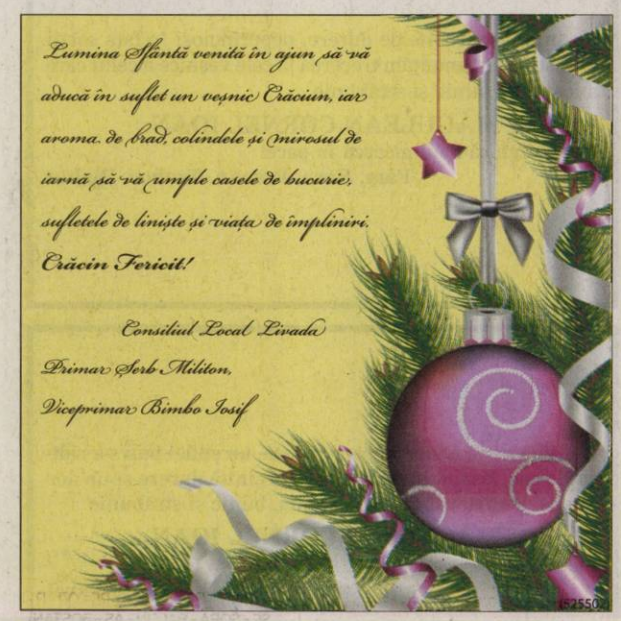
Lumina Sfantă venită în ajun să vă aducă în suflet un veșnic Crăciun, iar aroma de brad, colindele și viscolul de iarnă să vă umple casele de bucurie, sufletele de liniște și viața de împliniri.
Crăcin Fericit!
Consiliul Local Livada
Primar Șerb Militon,
Viceprimar Bimbo Iosif

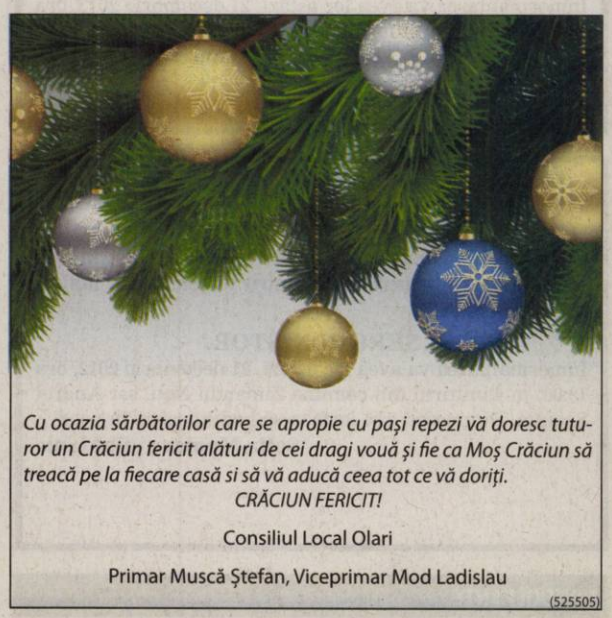
Cu ocazia sărbătorilor care se apropie cu pași repezi vă doresc tuturor un Crăciun fericit alături de cei dragi vouă și fie ca Moș Crăciun să treacă pe la fiecare casă si să vă aducă ceea tot ce vă doriți.
CRĂCIUN FERICIT!
Consiliul Local Olari
Primar Muscă Ștefan, Viceprimar Mod Ladislau
(525505)

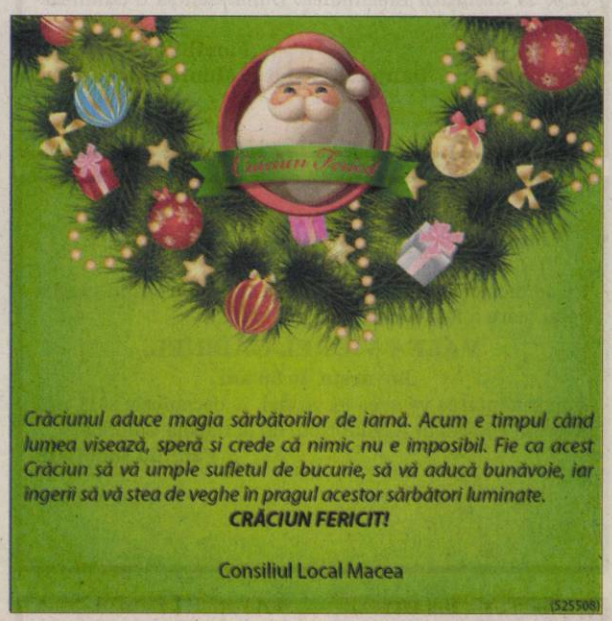
Crăciunul aduce magia sărbătorilor de iarnă. Acum e timpul când lumea visează, speră si crede că nimic nu e imposibil. Fie ca acest Crăciun să vă umple sufletul de bucurie, să vă aducă bunăvoie, iar ingerii să vă stea de veghe în pragul acestor sărbători luminate.
CRĂCIUN FERICIT!
Consiliul Local Macea
(525508)

Crăciunul este acea Sărbătoare minunată care ne dă putere să fim mai buni, mai generoși și mai curajoși. Fie ca LUMINA care a vestit venirea PRUNCULUI să vă lumineze sărbătorile de iarna, aducându-vă bucurie, fericire și împlinirea tuturor dorințelor. CRĂCIUN FERICIT și LA MULȚI ANI!
Consiliul Local VINGA
Primar Negrei Ioan,
Viceprimar Golovescu Daniel
(523760)

Steaua Craciunului sa iti lumineze viata si fie ca sarbatoarea magica a Nasterii Domnului sa iti aduca sanatate, fericire, implinire,succese,iubire si numai bucurii! !! Cele mai calduroase urari si un Craciun fericit alaturi de cei dragi !!!
Biroul Notarial Fildan

Spiritul sărbătorilor de iarnă să pătrundă în casa si sufletele voastre și al tuturor celor dragi!
CRĂCIUN FERICIT
ȘI PLIN DE IUBIRE!
Consiliul Local Mișca
(526593)

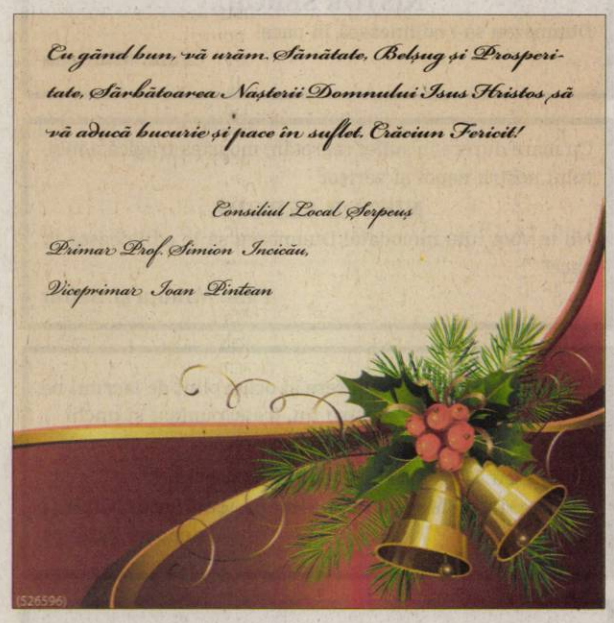
Cu gând bun, vă urăm. Sănătate, Belșug și Prosperitate, Sărbătoarea Nașterii Domnului Isus Hristos, să vă aducă bucurie și pace în suflet. Crăciun Fericit!
Consiliul Local Șerpeș
Primar Prof. Simion Incicău,
Viceprimar Ioan Pințean
(526596)

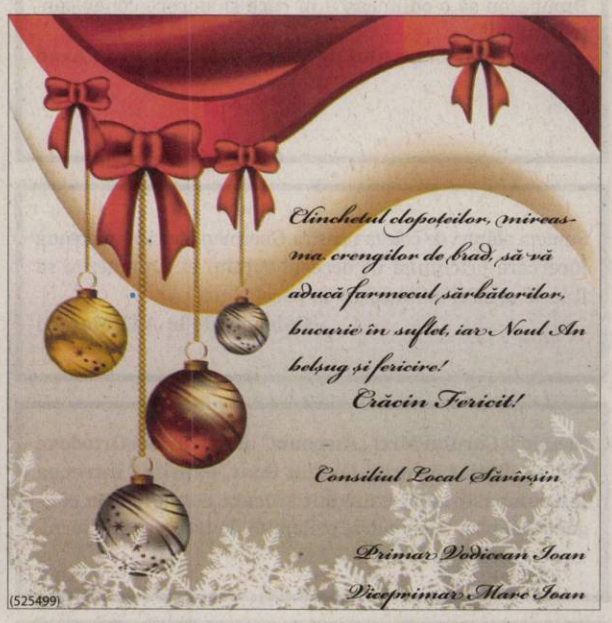
Clinchetul clopoteilor, mireasma crengilor de brad, să vă aducă farmecul sărbătorilor, bucurie în suflet, iar Noul An belșug și fericire!
Crăcin Fericit!
Consiliul Local Săvârșin
Primar Vodicean Ioan
Viceprimar Mare Ioan
(525499)

Jurnal arădean și Aradon vă urează Sărbători Fericite!

DECESE

Cu nemărginită durere în suflet ne despărţim mult prea devreme de iubitul nostru frate şi cumnat

ORĂDAN ŞTEFAN GHEORGHE,

la vârsta de 52 ani.

Înmormântarea va avea loc sâmbătă, 22 decembrie, de la capela Cimitirului Pomenirea. Te vom iubi mereu!

Fratele Cristi Orădan şi cumnata Gabriela

Cu nemărginită durere în suflet, familia îndurerată anunţă dispariţia fulgerătoare din viaţă, a celei care a fost draga noastră soţie, fiică, mamă, bunică, nepoată, verişoară

dr. DELIŢOIU ELENA,

fost director la Centrul de Recoltare Sânge.

Înhumarea va avea loc sâmbătă, 22 decembrie 2012, ora 12,00 la Cimitirul Eternitatea. Dumnezeu să o odihnească în pace!

Familiile îndurerate
Deliţoiu, Pâslaru, Munteanu, Drincec

Cu adâncă durere în suflet anunţăm încetarea din viaţă a celui care a fost fiu, frate şi cumnat

VALEA VIOREL-GABRIEL,

la vârsta de 56 ani.

Înmormântarea va avea loc astăzi, 21 decembrie 2012, ora 13,00, la Cimitirul Aradul-Nou, de la Capela Catolică.

Familia îndoliată

Cu adâncă durere în suflet, anunţăm decesul

la vârsta de 76 ani a celui care a fost tată, bunic şi străbunic

MĂGULEAN CORNEL IOAN.

Înmormântarea va avea loc, sâmbătă, 22 decembrie 2012, ora 13,00, la Cimitirul Eternitatea (UTA).

Fiul Ovidiu, soţia Mihaela şi nepotul Mihai

Cu adâncă durere în suflet anunţăm încetarea din viaţă,

la vârsta de 81 ani a celui ce a fost tatăl, bunicul şi străbunicul nostru

CĂPUCEAN DUMITRU.

Înmormântarea va avea loc astăzi, 21 decembrie 2012, ora 13,00 la Cimitirul Grădişte de la capelă.

Familia

Preluarea tuturor anunţurilor de mică publicitate se face doar la sediul din Bd. Revoluţiei 81.

SERVICII FUNERARE

IN MEMORIAM
NON STOP!
KUKI - servicii funerare complete
Producător de sicrie - oferă sicrie la preț de producător.
Pentru membrii C.A.R.P. transport gratuit atât în oraș, cât și în județ.
GRATUIT rezolvăm actele la spital, primărie, casa de pensii și C.A.R.P.
Transport intern și internațional.
Accesorii funerare.
Contact: Arad, Str. Mihai Eminescu nr. 4 (în curte), vis-a-vis de Cerbul Albastru.
Telefon: 0257/211929, mobil: 0723-343-964
www.inmemoriamkuki.com
(H-749928)

Cu profundă tristeţe anunţăm încetarea din viaţă,

la vârsta de 67 ani a celui care a fost tată, socru şi bunic

ŞPRINŢAN PAVEL (FRIZERUL).

Înmormântarea va avea loc sâmbătă, 22 decembrie 2012, la ora 13,00 la Cimitirul Pomenirea.

Familia îndoliată

O inimă bună a încetat să mai bată, un suflet bun s-a ridicat la cer lăsând în urmă o nemărginită durere şi un dor imens cea care a fost draga noastră mamă, soacră, bunică şi străbunică

POL MARIA,

la vârsta de 89 ani.

Recunoştinţă veşnică! Dumnezeu să o odihnească în pace! Înmormântarea va avea loc astăzi, 21 decembrie 2012, ora 13,00, la Cimitirul Eternitatea (UTA).

Fam. Pol şi Sárközi

Cu sufletele împietrite de durere şi neputincioşi în faţa sorţii, anunţăm despărţirea pentru totdeauna de iubitul nostru soţ şi tată

SERGIU NISTOR.

Înmormântarea va avea loc astăzi, 21 decembrie 2012, ora 13:00, în Cimitirul din comuna Zimandu Nou, sat Andrei Şaguna. Dumnezeu să-l ierte şi să-l odihnească în pace!

Soţia Monica şi fiul Ianis

CONDOLEANŢE

OLTI,

îţi simţim lipsa şi ne este dor de tine. De ziua ta, pe 23 decembrie, un JR, o cafea şi .... (!), alături de îngeri, în lumea ta.

Să-ţi fie somnul liniştit, dragă prietene!

Ţaranu şi Amalia

Suntem alături de familia Orădan, în durerea pricinuită de trecerea în nefiinţă a celui care a fost soţ, tată şi coleg

ORĂDAN ŞTEFAN

Sincere condoleanţe! Dumnezeu să îl odihnească în pace!

Colectivul Societăţii Gutenberg SA Arad

Regretăm profund dispariţia prematură a celei care a fost doamna

dr. ELENA DELIŢOIU,

fosta directoare a Centrului de Transfuzie Sanguină Arad.

Dumnezeu să o odihnească în pace şi sincere condoleanţe familiei!

Colectivul Centrului de Transfuzie Sanguină Arad

Suntem alături de colega noastră Gherman Viorica în greaua încercare pricinuită de decesul soţului ei. Dumnezeu să îl ierte şi să îl odihnească în pace!

Colegele de la ATI Matern

Membrii Corului Mixt „Armonia" al Catedralei Ortodoxe Vechi, dirijat de prof. Ovidiu Boar, exprimă întreaga lor compasiune şi transmit sincere condoleanţe colegei Moldovan Alexandra, prilejuite de trecerea în eternitate a bunicii sale.

Anunţurile de deces se publică GRATUIT!

Suntem cu tot sufletul alături de colega noastră dragă Maria Bulzan, în aceste clipe de grea încercare şi durere, pricinuite de plecarea spre cele veşnice a iubitului său tată. Dumnezeu să-l odihnească în pace! Sincere condoleanţe!

Colectivul DSP-SCSP Arad

Sincere condoleanţe din partea colegilor de la frizeria Monaco la trecerea în nefiinţă a celui ce a fost colegul nostru,

ŞPRINŢAN PAVEL.

Dumnezeu să-l ierte şi să-l odihnească în pace!

Cu inimile zdrobite de durere, neputincioşi în faţa sorţii şi destinului, anunţăm trecerea la cele veşnice a celui care a fost tată, bunic şi străbunic

MĂGULEAN CORNEL IOAN.

Dumnezeu să-l odihnească în pace!

Fam. Hera, Roman, Traboc, Bighiu

O inimă bună a încetat să mai bată, un suflet bun s-a ridicat la cer, lăsând în urmă o nemărginită durere şi un dor imens. Pentru cel care a fost tată, bunic şi străbunic

MĂGULEAN CORNEL IOAN,

recunoştinţă veşnică!

Soţia Stela şi cumnaţii Luci şi Pavel

Înmărmuriţi de durere deplângem plecarea timpurie dintre noi a cumnatului

NISTOR SERGIU.

Dumnezeu să-l ierte!

Cumnatele Cornelia şi Ligia cu soţii Daniel şi Arno

Cu inimile zdrobite de durere deplângem plecarea în veşnicie a ginerelui nostru

NISTOR SERGIU.

Dumnezeu să-l odihnească în pace!

Socrii: Ioan şi Elena Crişan

Cu regret şi imensă durere în suflet ne despărţim de dragul nostru nepot şi verişor

NISTOR SERGIU.

Dumnezeu să-l odihnească în pace!

Fam. Muntean

Cu mare durere în suflet regretăm moartea tragică a iubitului nostru nepot şi verişor

NISTOR SERGIU.

Nu te vom uita niciodată! Dumnezeu să te odihnească în pace!

Fam. Mihuţa şi Balint

Cu inimile zdrobite de durere şi ochii plini de lacrimi ne despărţim de iubitul nostru fiu, frate, cumnat şi unchi

SERGIU NISTOR.

Dumnezeu să-l ierte şi să-l odihnească în pace!

Mama Maria, sora Simona, cumnatul Nabil şi nepotul Elianos

Cu lacrimi în ochi şi durere în suflet mă despart de iubitul meu nepot

SERGIU NISTOR.

Dumnezeu să-l ierte şi să-l odihnească în pace!

Bunica, Sânziana Toma

„Minte-mă frumos", nr. 1 în box office-ul lui 2012

RECORD. Comedia romantică „Minte-mă frumos" a reușit, în doar două luni de la lansarea în cinematografe, să fie cea mai profitabilă lansare a unui film românesc din ultimii 10 ani, înregistrând până în prezent venituri de peste 956.000 de lei și 55.629 de spectatori.

Cu o distribuție impresionantă, având-i ca protagoniști pe Diana Dumitrescu și Andi Vasluianu, filmul „Minte-mă frumos" relatează o poveste modernă, plină de umor, care a cucerit publicul român în doar câteva zile de la lansare. Astfel, în primul weekend de la lansare, filmul a adus în sălile de cinema 14.011 spectatori și a obținut venituri de 229.000 de lei, înregistrând cele mai bune rezultate din ultimii ani pentru un debut de film românesc, potrivit unui comunicat al MediaPro Distribution.

După acest record, comedia a continuat să cucerească inimile românilor, care au venit în număr impresionant la întâlnirea cu actorii preferați din caravana organizată în orașele Timișoara, Arad și Cluj. Aici, actorii Andi Vasluianu, Diana Dumitrescu, Marius Damian, regizorul Iura Luncașu și producătorul Ducu Ion au semnat autografe, au făcut poze și au răspuns întrebărilor publicului prezent.

D-ALE ACTORILOR

PENTRU CONGO

Pledoarie. Ben Affleck a cerut în fața Congresului american, ca Statele Unite să insiste mai mult în întărirea mandatului ONU în Republica Democrată Congo, cu scopul de a proteja mai bine populația civilă. „Nu sunt aici pentru a cere bani de la contribuabilul american. Sunt aici pentru a vă cere respectuos să vă folosiți de puterea pe care o aveți", a declarat actorul, în fața aleșilor din comisia pentru Apărare din Camera Reprezentanților.

PRIMUL COPIL

Mamă. Actrița americană Claire Danes a devenit mamă pentru prima dată, după ce a născut la începutul acestei săptămâni, a anunțat agentul de presă al artistei. Băiețelul născut de actriță se va numi Cyrus Michael Christopher Dany. Claire Danes, în vârstă de 33 de ani, este căsătorită cu actorul britanic Hugh Dancy, în vârstă de 37 de ani. Cei doi actori s-au căsătorit în cadrul unei ceremonii private ce a fost organizată în Franța, în 2009.

IUBIRE CU O SUEDEZĂ

Relație. Tom Cruise a pus ochii pe o blondă. Se pare că actorul, care joacă alături de actrița Malin Akerman în filmul „Rock of Ages", s-a îndrăgostit de sora acesteia, modelul suedez Jennifer Akerman. Cei doi au fost văzuți împreună la Stockholm, la premiera ultimului film al actorului. Ei au fost nedezlipiți unul de celălalt, iar la petrecerea organizată după premieră, au fost surprinși în tandrețuri și au plecat de la eveniment împreună.

L-A BĂGAT LA ÎNCHISOARE

Pedeapsă. Un bărbat care a piratat conturile de e-mail ale unor vedete de la Hollywood, inclusiv cel al actriței Scarlett Johansson, și a difuzat apoi pe internet imagini nud cu artista, a fost condamnat la 10 ani de închisoare și la plata unor daune de 76.000 de dolari. Judecătorul a considerat că faptele acuzatului au dovedit „un dispreț incredibil la adresa victimelor". Bărbatul a pledat vinovat în luna martie și risca o pedeapsă de 121 de ani de închisoare.

BOX OFFICE ROMÂNIA

→	1. HOBBITUL: O CĂLĂTORIE NEAȘTEPTATĂ (1 SĂPT.)	88.636	1.876.802,00
→	2. ANNA KARENINA (1 SĂPT.)	13.515	248.577,22
↓	3. CINCI EROI DE LEGENDĂ (3 SĂPT.)	53.813	992.786,92
↓	4. MEREU ÎN OFFSIDE (2 SĂPT.)	28.490	503.667,20
↓	5. ATLASUL NORILOR (4 SĂPT.)	88.633	1.622.303,75
↓	6. SAGA AMURG: ZORI DE ZI - PARTEA II (5 SĂPT.)	286.259	4.690.087,06
↓	7. HOȚUL DE CUVINTE (2 SĂPT.)	11.570	216.175,37
→	8. HO HO HO 2: O LOTERIE DE FAMILIE (4 SĂPT.)	38.638	591.799,44
↓	9. JAF CONTRA CRONOMETRU (3 SĂPT.)	25.267	462.369,92
↓	10. OMUL CU PUMNI DE FIER (2 SĂPT.)	16.340	289.068,52

The Angels' Share

Magie. Partea îngerilor

O comedie dulce-amară despre o generație de tineri, căreia viitorul nu-i rezervă nimic.

POVESTE. „The Angels' Share" spune povestea unor tineri fără nici un viitor, din suburbiile Glasgow-ului, trăind la limita infracționalității, care se trezesc dintr-o dată într-un anturaj favorabil. Lucru care le deschide ochii asupra vieții, făcându-i să-și depășească condiția meschină. Un fel de întruchipare a expresiei „omul potrivit la timpul și locul potrivit".

Robbie, personajul principal, este un derbedeu abia scăpat de pușcărie pentru agresiune și care acum face muncă în folosul comunității. În momentul în care i se naște un copil, Robbie realizează că viitorul său și al familiei sale nu se mai poate baza pe împărțirea pumnilor în stânga și-n dreapta pe străzile din Glasgow. El își descoperă un simț olfactiv ieșit din comun și se hotărăște să-și găsească un job în industria whisky-ului, domeniu destul de bine dezvoltat în Scoția.

Fabulă

O comedie dulce amară, „The Angels' Share"/„Partea îngerilor", este o fabulă despre talentul irosit și despre ce se întâmplă când avem, o dată în viață, o ocazie. Pornind de la o temă apăsătoare - situația unei generații căreia viitorul nu prea are ce să-i rezerve -, regizorul Ken Loach dă un film înviorător, amuzant, optimist. E o alegere potrivită pentru o vizionare în această parte a anului, pentru efuziunea de sentimente pozitive pe care le naște.

Premiu

Filmul a fost pe placul juriului de la Cannes anul aceata, drept pentru care a primit Prix du Jury în cadrul ceremoniei de premiere.

Sensul titlului

Dacă vă întrebați care este sensul tilului, explicația pentru „The Angels' Share" e dată de scenaristul Paul Laverty: „Partea îngerilor este acel «ceva» care ridică omul deasupra vieții de zi cu zi. Poetica și banalul se lovesc una de altul, cum se lovesc și mitologicul, marketingul, profesionalismul, falsul, snobismul, dar și pura plăcere: o infuzie pe mai multe niveluri."

Regia: Ken Loach, **Cu:** Roger Allam, John Henshaw, William Ruane, **Gen film:** Comedie, Dramă, **Durata:** 101 minute, **Premiera în România:** 21.12.2012

Seven Psychopaths

Șapte psihopați și un câine

COMEDIE. Scenaristul și regizorul laureat cu Oscar Martin McDonagh ne prezintă o comedie neagră înecată în sânge și burdușită cu vedete.

Marty (Colin Farrell) este un scenarist care visează să-și ducă la bun sfârșit scenariul „Șapte psihopați". Billy (Sam Rockwell) este cel mai bun prieten al lui Marty, actor fără slujbă și hoț de câței cu jumătate de normă, care ține morțiș să-l ajute pe Marty, cu orice preț. Hans (Christopher Walken) este complicele la fărădelegi al lui Billy, un om religios cu un trecut violent. Charlie (Woody Harrelson) este gangsterul psihopat al cărui câine tocmai l-au furat Billy și Hans. Charlie e imprevizibil, extrem de violent și n-ar sta o secundă pe gânduri să ucidă pe oricine ar fi implicat în acest furt. Marty o să primească toată inspirația de care are nevoie, dar o să fie el capabil să stea în viață destul de mult ca să termine cel mai tare scenariu din cariera lui de până acum?

Regia: Martin McDonagh, **Cu:** Sam Rockwell, Woody Harrelson, Colin Farrell, **Gen film:** Comedie, **Durata:** 110 minute, **Premiera în România:** 21.12.2012

Life of Pi

Aventură: viața lui Pi

SUPRAVIEȚUIRE. După naufragiul unui transatlantic, fiul adolescent al unui director de grădină zoologică, Pi Patel, plutește în derivă într-o barcă de salvare alături de o hienă, un urangutan, o zebră rănită și un imens și înfometat... tigru de Bengal. Puștiul își folosește cunoștințele enciclopedice în ceea ce privește comportamentul animalelor pentru a-l ține la distanță pe tigrul Richard Parker, construind o tumultoasă și plină de riscuri relație pe parcursul lungilor luni de călătorie pe valurile oceanului.

Acțiunea filmului Viața lui Pi, ecranizarea unei cărți care s-a vândut în milioane de exemplare și a petrecut ani întregi în clasamentele bestsellerurilor, se petrece pe trei continente și două oceane, de-a lungul unei perioade de mulți ani, într-un vast univers al imaginației.

Viziunea regizorului Ang Lee, împreună cu uimitoarele imagini 3D, a transformat un roman care de multă vreme era considerat imposibil de ecranizat într-o îmbinare îndrăzneață de narațiune epopeică și teme profunde, care provoacă la reflecție.

Regia: Ang Lee, **Cu:** Suraj Sharma, **Gen film:** Aventuri, Dramă, **Durata:** 127 minute, **Premiera în România:** 21.12.2012

ARĂDENII SE DISTREAZĂ: **Balul bobocilor la Colegiul Economic**

aradon.ro

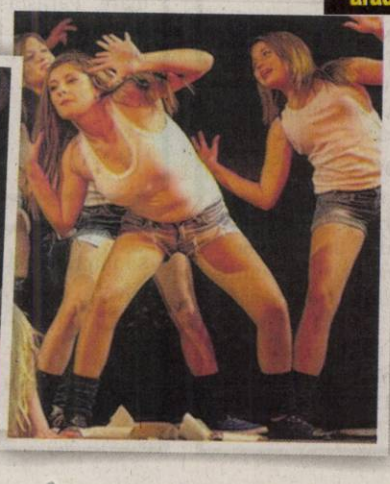

Cu durere în suflet ne luăm adio de la iubitul nostru nepot

SERGIU.

Dumnezeu să-l ierte!

Unchiul Liviu cu familia

Regrete eterne pentru o viaţă frântă prea repede. Dumnezeu să-l ierte pe nepotul nostru

SERGIU!

Unchiul Viorel cu familia

Odihnă veşnică nepotului

SERGIU.

Dumnezeu să-l ierte!

Unchiul Mihai cu familia

Un ultim adio pentru nepotul nostru

SERGIU.

Dumnezeu să-l ierte!

Unchiul Dan cu familia

SERGIU,

vei rămâne veşnic viu în sufletele noastre. Dumnezeu să-l ierte!

Unchiul Petre cu familia

Cu adâncă durere în suflet ne luăm un ultim rămas bun de la dragul nostru nepot şi verişor

SERGIU NISTOR

şi suntem alături de familia greu încercată. Dumnezeu să-l ierte şi să-l odihnească în pace!

Ileana, Aurel şi Răzvan Bota

MULŢUMIRI

Mulţumiri tuturor celor care au făcut să-i simţim aproape prin prezenţă, flori, mesaje, în momentele dureroase ale despărţirii de cel care a fost

STANCU TEODOR

din Mândruloc.

Familia veşnic îndoliată

COMEMORĂRI

Cu durere în suflete anunţăm că s-au scurs 6 săptămâni de la decesul celei care a fost scumpa noastră mamă, bunică, străbunică şi mătuşă

SABĂU ELENA.

Parastasul de pomenire va avea loc sâmbătă, 22 decembrie 2012, la ora 11,00 la Biserica Ortodoxă UTA. Dumnezeu s-o ierte şi să-i dăruiască odihnă veşnică!

Familia îndoliată

Pe 29 decembrie se împlinesc 3 ani de când ai plecat în lumea celor drepţi, iubita noastră soţie, mamă, soacră, bunică,

CHIDON SOFIA.

Familia nu te va uita niciodată. Parastasul va avea loc duminică, 23 decembrie 2012, la ora 12,00 la Cimitirul Pomenirea. Odihneşte-te în pace!

Soţul Cornel, fiica Nicoleta cu familia, fiul Nelu cu familia

E vremea colindelor, dar colindătorii tăi, dragul nostru, sunt acum îngeraşii din ceruri... Se apropie Crăciunul, primul fără tine, dar luminiţele bradului împodobit nu vor mai avea aceeaşi strălucire, fără tine împreună cu noi,.. Ai fi împlinit 70 de ani, sâmbătă, 22 decembrie 2012, dar... cu durere în suflet anunţăm că în 26 decembrie se împlinesc 6 luni de când iubitul nostru,

ec. MARIAN NIŢU,

fost director la Curtea de Conturi Arad,

a plecat într-o lume mai bună. Dăruieşte-i, Doamne, lui

MARIAN

linişte în ceruri, iar pe pământ neuitare.

Dalia, Corina şi Călin Niţu

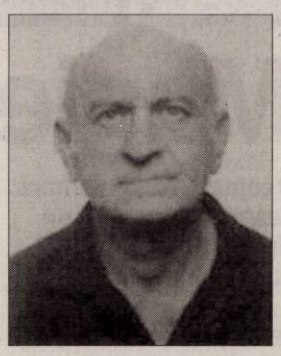

S-au împlinit 2 ani de când a plecat dintre noi soţul, tatăl şi bunicul nostru

MOLNAR ANDREI.

Îi vom păstra veşnic amintirea în suflet.

Familia

De Crăciun, 25 decembrie 2012, cu lacrimi şi durere vă amintim că a trecut un an de la trista despărţire de iubitul şi scumpul nostru soţ, tată, bunic, frate, cumnat,

SILAGHI VASILIU.

Amintirea lui o vom păstra în suflet cât vom trăi. Rugăm pe Bunul Dumnezeu să te aibă în paza Lui şi să te odihnească în pace!

Familia

Cu o durere mare în suflet şi cu lacrimi în ochi amintim că au trecut şase săptămâni de când neam despărţit de dragul nostru soţ, tată şi bunic

BOGOJEL GHEORGHE

la numai 66 de ani,

lăsând în urma lui numai durere, tristeţe şi un gol imens, gol ce nu se va umple niciodată. Dragul meu, rugăm pe Bunul Dumnezeu să-ţi dăruiască linişte şi odihnă veşnică! Tu ai rămas printre noi, în inimile noastre şi nu te vom uita niciodată. Parastasul şi slujba de pomenire va avea loc sâmbătă, 22 decembrie 2012, la Catedrala Ortodoxă Veche (Piaţa Mare) la ora 12,00.

Soţia Veronica, fiica Dorina, ginerele Liviu şi nepoţica Iulia Magdalena

A trecut un an de lacrimi şi dor de când cea care ne-a fost mamă, bunică şi soţie

DUMITRU MARIA

a plecat dintre noi lăsându-ne fără dragostea ei ocrotitoare. Parastasul va avea loc duminică, 23 decembrie 2012, ora 12:00, la Biserica Şega I, lângă Şcoala Generală 8. Dumnezeu să o odihnească în pace!

Familia veşnic îndoliată

Se împlinesc 5 ani de la plecarea în veşnicii a celui care a fost

IACOB PETRU

din Zărand.

Nu te vom uita niciodată!

Copiii şi nepoţii

O lacrimă, o rugăciune şi o lumânare aprinsă la 6 săptămâni de când ne-a părăsit cel care a fost soţ, tată, socru şi bunic iubitor

PĂCURAR PETRU

(zis IOŢI).

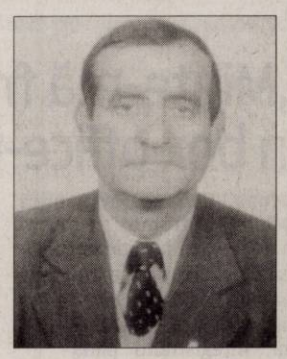

Parastasul va avea loc duminică, 23 decembrie 2012, ora 12:00, la Biserica Ortodoxă din Gai. Nu te vom uita niciodată! Mulţumim tuturor celor care au fost alături de noi!

Soţia Ani, fiul Daniel, fiica Adriana cu cei trei copii

Au trecut 6 luni de lacrimi şi dor de când cea care a fost mama noastră, soră, bunică şi străbunică

ANDRIEŞ ELISABETA

a plecat dintre noi lipsindune de dragostea ei ocrotitoare. Dumnezeu să o ierte şi să o odihnească în pace! Slujba de pomenire va avea loc sâmbătă, 22 decembrie 2012, ora 11:30, la Biserica Ortodoxă Nouă de la Podgoria.

Familia îndoliată

Se împlinesc 4 ani de lacrimi şi dor de când ne-am despărţit pentru o vreme de iubita noastră mamă şi bunică

ANUŢA BEMBEA.

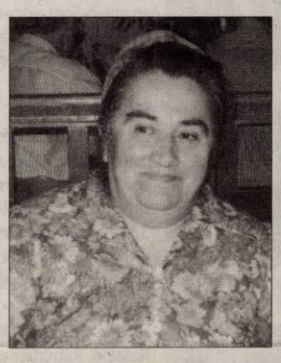

Nu te vom uita niciodată!

Fiica Delia, ginerele Doru Oniţă, nepoţii Mircea, Vali cu Ligia, Corina şi Jonathan, Flavius, Alex şi Raul

O clipă de aducere aminte la 2 ani de la trecerea în nefiinţă, a celui care a fost fiu, soţ şi tată iubitor

CILAN OVIDIU TEODOR.

Lacrimi şi flori pe tristul tău mormânt. Bunul Dumnezeu să-ţi dea odihnă veşnică!

Mami, soţia Mariana şi fiul Raul

Au trecut 6 săptămâni de la trecerea în nefiinţă a celui care a fost soţ, tată, bunic şi socru

CĂRĂBAŞ ZELEA.

Dumnezeu să-l odihnească!

Familia

Ai lăsat în urmă multe amintiri dragi, multă durere, lacrimi şi un gol imens în suflet. O să te păstrăm veşnic în sufletele noastre cea care ai fost mamă, soacră, bunică şi străbunică

NEAMŢ AGRIMA.

Parastasul de şase săptămâni va avea loc duminică, 23 decembrie, la Biserica Ortodoxă din localitatea Gura Văii.

Fiul Dorel cu familia şi fiica Florica cu familia

Publicitate: 0257/210.775; 0257/280.904

Cu aceeaşi durere în suflet şi dragi amintiri, retrăim acum în prag de Sfintele Sărbători, împlinirea a 40 de zile de când ne-a părăsit dragul nostru tată, frate, cumnat, unchi

ec. BIRĂU SAVU GHEORGHE.

Ne rugăm Bunului Dumnezeu să-i dea odihnă sufletului său! Fie-i memoria binecuvântată! Parastasul de pomenire va avea loc în data de 22 decembrie 2012, ora 12,00, la Biserica Ortodoxă din Micălaca- Veche, str Renaşterii.

Fiul Cristi, fam. Szasz şi Rusu

Azi, 21 decembrie 2012 se împlinesc 6 luni de la trista despărţire de cel ce a fost soţ, tată, socru şi frate

KOCSIK ŞTEFAN,

fost tehnician la Feroneria SA.

De Sfântul Ştefan în loc să-ţi urăm „La Mulţi Ani", rugăm pe Bunul Dumnezeu să te odihnească în pace!

Soţia Ileana

Se împlinesc 6 luni de la dureroasa despărţire de cel care a fost iubitul meu frate

KOCSIK ŞTEFAN.

În loc să-ţi urez „La Mulţi Ani" de Sfântul Ştefan, îţi spun Dumnezeu să te odihnească în pace! Nu te voi uita niciodată.

Sora, Benea Maria

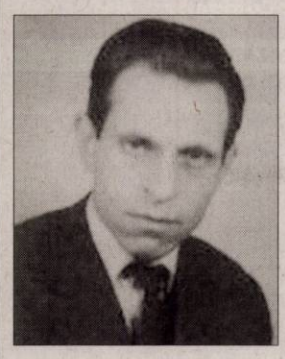

Deşi timpul trece, tristeţe, durere adâncă, dor nestins şi priviri înlăcrimate te caută mereu de când ai plecat de lângă mine, în urmă cu 1 an scumpul meu soţ,

FEIER PETRU.

Cuvintele nu pot exprima durerea şi tristeţea din sufletul meu. Amintirea ta o voi păstra veşnic. Parastasul va avea loc duminică, 23 decembrie 2012, ora 11,45 la Biserica Ortodoxă Micălaca Nouă. Dumnezeu să te ierte şi să te odihnească în pace!

Soţia ta, Nela

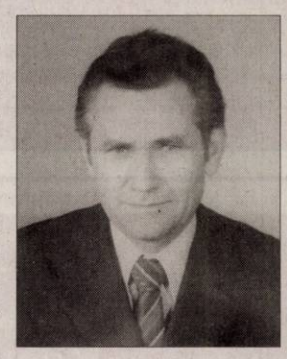

Azi, la împlinirea a 6 luni de când destinul nemilos te-a luat de lângă mine dragă

KURUNCZI ANTONIU,

ridic o rugăciune la Bunul Dumnezeu să te odihnească în pace! Vei rămâne veşnic în amintirea mea.

Soţia Ecaterina

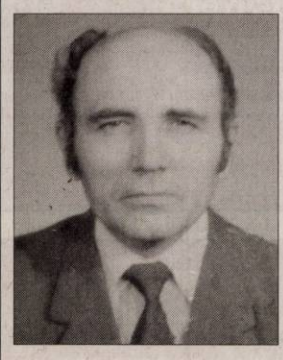

Cu dor nesfârşit şi durere în suflet amintim că în ziua de Crăciun se împlinesc 3 ani de la plecarea în eternitate a dragului nostru soţ, tată, socru, bunic, unchi şi cumnat

CRAIU ANANIE.

Dumnezeu să-l odihnească în pace!

Familia

Se împlinesc 19 ani de când

MITRU ARSENIE

- 6 ani,

MITRU EUFEMIA

– părinţi, bunici, străbunici şi 6 luni

LEISZ ANTON

– soţ tată,

scumpi şi dragi nouă au plecat în veşnicie. Dumnezeu să vă dea odihnă veşnică sufletelor voastre bune! Parastasul sâmbătă, 22 decembrie 2012, ora 9:00, la Mănăstirea Gai.

Familia îndoliată

Cu durere şi multă tristeţe, în pragul Sfintelor sărbători ale Crăciunului, la 16 ani de la trecerea în nefiinţă, a celei care a fost sora noastră dragă,

MIHUŢA MARIA

(născută PECICAN)

ca semn al recunoştinţei aşezăm pe mormântul ei o ramură de brad, un sfânt colind şi 16 lumânări aprinse, stropite cu lacrimile noastre de durere. Te plângem mereu.

Surorile: Emilia, Iuliana, Floare şi fratele Ghiţa

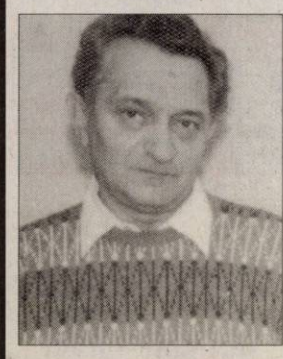

În 23 decembrie se împlineşte un an de când ai plecat spre lumi mai bune, dragul nostru soţ, tată, bunic

TOADER DANCIU.

Veşnică odihnă să-ţi dea Dumnezeu!

Familia Danciu

Cu durere în suflet amintim rudeniilor, prietenilor şi cunoştinţelor că a trecut 1 an de lacrimi şi durere de la plecarea spre eterna veşnicie a celui ce a fost

BUDII GHEORGHE.

Parastasul şi ceremonia religioasă de pomenire vor avea loc sâmbătă, 22 decembrie, ora 11,00 la Catedrala Nouă de la Podgoria. Dumnezeu să-i dea odihnă veşnică în Împărăţia Sa!

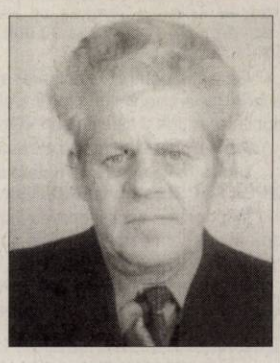

Familia

În 23 decembrie 2012 se împlineşte un an de la trecerea în eternitate a celui care a fost dragul nostru soţ şi tată

dr. TRIPA SEPTIMIU,

din Ineu.

Nu te vom uita niciodată!

Familia

S-a scurs 1 an de la despărţirea de fratele, cumnatul şi unchiul nostru

TOADER DANCIU.

Nu te vom uita niciodată.

Fratele Petre cu familia

Cu tristeţe şi durere în suflet amintim că, în Ajunul Sfintelor Sărbători ale Crăciunului, se împlinesc 6 ani de la trecerea în veşnicie a dragului nostru soţ, tată, socru şi bunic

dr. BULZAN ŞTEFAN VIOREL.

Dumnezeu să-l odihnească în pace!

Soţia Olga, fiii Ovidiu şi Claudiu cu familiile

În viaţă sunt goluri care nu se umplu niciodată şi amintiri care ne rămân veşnic în suflet, aşa cum acel gol pe care l-ai lăsat de 3 ani,

PĂTROI TEODOR

din Şiclău,

nu s-a umplut niciodată. Te vom păstra mereu viu în sufletele noastre.

Soţia, copiii şi nepoţii, în veci nemângâiaţi

Cu adâncă tristeţe şi durere în suflet amintim că se împlinesc 4 ani de când a plecat în veşnicie bunul şi dragul nostru soţ, unchi şi cumnat

ANTON GHEORGHE – ANTON.

Îl vom păstra mereu în inimile noastre. Dumnezeu să-l odihnească în pace!

Soţia şi nepoţii

Marţi, 25 decembrie 2012 se împlinesc 5 ani de la plecarea în eternitate a celei care a fost mamă, soră, soacră şi bunică

HAMZA PIROŞCA.

Dumnezeu să te odihnească în pace! Ai rămas veşnic în amintirea noastră!

Familia

Sfânta zi de Crăciun, în care n-am putut opri clipa tragică a destinului, dar putem, dincolo de durerea nemărginită, să ducem mai departe amintirea celui mai bun soţ şi tată,

ing. DOMOCOS EMIL-IOAN

plecat, mult prea devreme dintre noi, acum 13 ani. Vei rămâne veşnic în inimile noastre.

Familia

Când se stinge o lumânare o aprinzi din nou, dar când se stinge o viaţă o plângi mereu. Ai fost parcă ieri printre noi, dar au trecut doi ani de când ai plecat

POP ŞTEFAN PINTEA

din Buhani.

Ce n-am da să vii acasă/ Doar o clipă să-ţi vorbim/ Să ne spui că-ţi este bine/ Să ne liniştim puţin/Lipsa ta mereu se simte/Întristarea n-a încetat/Dar în inimile noastre/Vei trăi neîncetat.

Soţia, fiica, ginerele şi nepoata

O lumânare, lacrimi şi flori pe mormântul dragului nostru soţ, tată, socru şi bunic

Plt. Maj, BOZGAN IOAN,

la şase ani de când a plecat dintre noi. Dumnezeu să-l ierte!

Familia

Mica publicitate 0257/210.775

Anunţurile de deces se publică GRATUIT!

VERBITA

CELE MAI BUNE OFERTE LA ACUMULATORI AUTO!

BATERIE 60 AH	232 LEI
BATERIE 12V 55 AH	338 LEI
BATERIE 12V 65 AH	380 LEI
BATERIE MOTRIO 70 AH	227 LEI
BATERIE CY-CA 55 AH	158 LEI
BATERIE CY-CA 66 AH	207 LEI
BATERIE PD HIBRIDA 77 AH	267 LEI
BATERIE TERRA HD 154 AH	446 LEI
BATERIE TERRA HD 180 AH	554 LEI
BATERIE CARANDA 65 AH	215 LEI
BATERIE CARANDA 80 AH	279 LEI
BATERIE CARANDA 150 AH	449 LEI
BATERIE CARANDA 180 AH	524 LEI

*preturile contin TVA iar acumulatorii sunt in limita stocului disponibil

ARAD
CALEA AUREL VLAICU, NR. 282, TEL.0257 327 056 INT. 14 ; 0726 222 794 ; EMAIL: ALIN.VLAGA@VERBITA.RO
CALEA TIMIŞORII, NR.52, TEL. 0257 279 752 ; 0756 114 157 , EMAIL: MAGAZIN.ARNOU@VERBITA.RO
CONSTANTIN BRÂNCOVEANU, NR. 4, TEL. 0756.114.158 , EMAIL: MAGAZIN.UTA@VERBITA.RO
CALEA RADNEI, NR. 221, TEL. 0758 114.155 , EMAIL: MAGAZIN.MICALACA@VERBITA.RO

CHIŞINEU CRIŞ
STR. ÎNFRĂŢIRII, NR. 92, TEL. 0758 114.154 , EMAIL: MAGAZIN.CHCRIS@VERBITA.RO

INEU
STR. REPUBLICII, NR. 178, TEL. 0257 512.650 ; 0727 772 188 , EMAIL: MAGAZIN.INEU@VERBITA.RO

NOU!
LIVRARE ACUMULATORI LA DOMICILIUL CLIENTULUI prin GRATUIT NON-STOP
0727 772 158

(897355)

SAMSUNG **Electro Center Outlet** LG
IARNA REDUCERILOR!
Televizoare • Frigidere • Maşini de spălat • Laptopuri
• Telefoane mobile şi multe alte articole

Arad, str. Campul Linistii, nr.1
(Parcul Industrial UTA)
ORAR: L-V: 9 - 17, S: 9 -13
☎ 0771-049-710
electrocenteroradea@gmail.com
www.electrocenteroutlet.ro

(525581)

ANIVERSĂRI

De ziua ta mătuşă,
„mulţi ani" noi îţi dorim,
să ai parte de viaţă şi
de un cer senin,
ARDEU AURELIA
(din Grăniceri).
Nepoţii: Diana, Dacian, Paula şi Lucian-Silviu

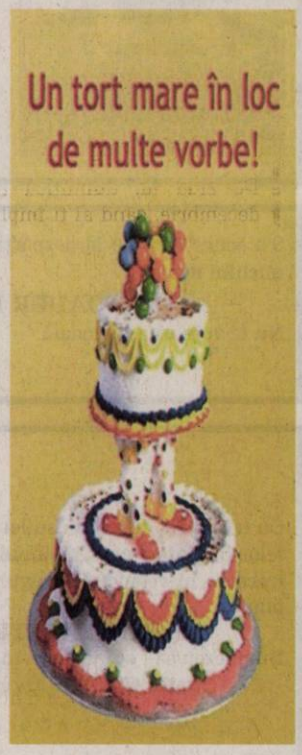

SC Adriana Touristik Company Srl Arad

ANGAJEAZA:

- ***Personal cu experienta (FETE)*** in contabilitate primara, contabilitate in transporturi, operare baze de date.
(**Cerinte:** contabilitate primara, intocmire facturi, chitante, registre de casa, deconturi specifice activitatii de transport, analiza cheltuieli-venituri, eficienta transporturilor si productiei, activitati de baza in domeniul resurse umane)
- ***OSPATAR(I) si BUCATAR(I)*** cu experienta.
(**Cerinte:** experienta in domeniul restaurante/localuri, seriozitate)
- **SOFERI** cat. D, cu experienta autocar, din Simand si Chisineu-Cris, pentru transport conventie.
(**Cerinte:** Sofer cu experienta in transport persoane in regim de conventie, cu domiciliul in localitatile mai sus mentionate.)
- ***MECANIC AUTO si SEF ATELIER*** cu experienta.
(**Cerinte:** Experienta in transport persoane, activitati mecanice si coordonare atelier mecanic/parc auto.)

BENEFICII: SALARIU ATRACTIV
Relatii la tel: *0257 211525* sau *0752 099316*. ***CV***-urile pot fi trimise pe fax *0257 270506* , e-mail adriana_touristik@yahoo.com sau depuse la sediu agentiei Adriana, Arad, bd. Revolutiei nr.24, Podgoria.

(526608)

Angajam urgent
pentru marochinarie personal cu experienta:
- Cusatori;
- Montatori;
- Lansatori;
- Magazioner;
- CTC-ist;
- Croitor piele
masina automata Comelz.

Salarizare atractiva + tichete masa, decontare abonamente, informatii la tel: 0749316765.

(523154)

AZOMA
310262 Arad
Str. Steagului , nr.1
Tel/fax 0257288732 : 0257 288731
e-mail: office@azoma.ro

Angajeaza urgent vopsitor industrial cu experienta

(522682)

Angajam agenti curatenie
program lucru zilnic intre orele: 09.00-11.00(dimineata), pt magazin in ATRIUM MALL (langa gara).
Salar: 400 RON NET cu contract munca.
Telefon: **0751-374.098**

(525509)

BINGO! » BINGO! » BINGO! » BINGO! » BINGO! » BINGO!

LA BINGO VIVA, STR.M.EMINESCU NR.3
SARBATORILE DE IARNA VIN CU MULTE PREMII SPECIALE SI GRATUITE:

- **5.000 LEI MARTI 25.12.2012**
- **2.000 LEI VINERI 21,28.12.2012**
- **1.000 LEI 22,29.12.2012, 01.01.2013**

SARBATORI FERICITE!
MULT NOROC!

(523778)

Convocator al Adunării Generale Extraordinare a Acţionarilor S.C. AMARAD S.A.

SC Amarad SA -societate in insolventa, înregistrată la Oficiul Registrului Comerţului de pe lângă Tribunalul Arad sub nr. J02/1291/1994, CUI 6444975, cu sediul social în Arad, str. Calea Aurel Vlaicu, nr. 139-151, reprezentata prin Presedintele Consiliului de Administraţie si Administrator special- ing. Cheregi Miron , precum si prin Consorţiul format din Expert S.P.R.L. Arad şi Casa de Insolvenţă Transilvania Filiala Timiş S.P.R.L. in calitate de Administrator judiciar al S.C.AMARAD S.A. ARAD , în conformitate cu prevederile din Legii nr. 31/1990 privind societăţile comerciale republicată, ale actului constitutiv si ale Legii 85/2006, convoacă Adunarea Generală Extraordinara a Acţionarilor în data de 14.01.2013, ora 14.00, la sediul societăţii din str. Calea Aurel Vlaicu, nr. 139-151 din Arad, pentru toţi acţionarii existenţi şi înregistraţi în registrele societăţii la data de 13.01.2013 (numită dată de referinţă) care au dreptul să participe la deliberările Adunării Generale Extraordinare a Acţionarilor şi să voteze în cadrul acesteia. In cazul neîndeplinirii condiţiilor statutare sau a oricăror altor condiţii de validitate, Adunarea Generală Extraordinara a Acţionarilor se va ţine în data de 15.01.2013, ora 12.00 în acelaşi loc şi cu aceeaşi ordine de zi, pentru toţi acţionarii înregistraţi în Registrul Acţionarilor la aceeaşi dată de referinţă.

Ordinea de zi a Adunării Generale Extraordinare a Acţionarilor este următoarea:

1. Aprobarea de catre actionari a depunerii unui plan de reorganizare in procedura insolventei, in conditiile date de art. 94 alin (1) pct.a din L.85/2006 si mandatarea administratorului special sa intocmeasca planul de reorganizare care va fi depus la dosarul de insolventa.
2. Aprobarea AGA de a se prevedea ca sursa de finantare în planul de reorganizare si majorarea de capital.
3. Aprobarea majorarii capitalului societatii cu 18.000.000 actiuni conform aprobarii anterioare data in AGA din 15.09.2011 si cu aplicarea prevederilor art.95 din L.85/2006. Acordarea competentei presedintelui consiliului de administratie, respectiv a administratorului special: sa negocieze cu potentialii investitori atat inainte cat si dupa depunerea planului, pretul actiunii, care poate fi mai mic decat valoarea nominala, sa negocieze conditiile de plata ale actiunilor nou emise si sa ridice dreptul de preferinta al actionarilor pentru aceasta majorare de capital.
4. Modlficarea actului constitutiv prin abrogarea art.13.

Presedintele Consiliului de Administratie
Ing. Miron Cheregi

Consortiul format din EXPERT SPRL si CASA DE INSOLVENTA TRANSILVANIA, Filiala Timis SPRL
- Administrator judiciar -
SC AMARAD SA

Practician in insolventa Marius Mot
Practician in insolventa Oana Cazan

(H-526623)

SCP EXPERT SPRL
practicieni în insolvenţă

EXPERT SPRL, lichidator judiciar al **SC CONSECO SRL**, anunţă vânzarea conform Legii 85/2006, prin licitaţie publică deschisă, cu strigare a **imobilului deţinut de SC CONSECO SRL în Arad**, str. Tribunul Corches, nr. 24b, jud. Arad, înscris în CF 311945 Arad - depozit - la preţul de **30.000 Euro.** Preţul menţionat nu conţine TVA.

Garanţia pentru participare la licitaţie este de 10% din valoarea de pornire a imobilului. Contravaloarea caietului de sarcini pentru imobilul menţionat este de 250 RON.

Activul poate fi vizitat la adresa menţionata mai sus.

Licitaţia va avea loc în data de 28.12.2012, ora 10,00 la sediul EXPERT SPRL, situat în Arad, str. D. Bolintineanu, nr. 5, jud. Arad.

Înscrierile, achiziţionarea caietului de sarcini şi achitarea garanţiei de înscriere la licitaţie se pot efectua până în ziua licitaţiei, ora 11,00, la sediul EXPERT SPRL din Arad, str. D. Bolintineanu, nr. 5.

Relaţii la sediul EXPERT SPRL, tel. 0257/259740 D-na Molnar Adriana şi 0722/343781 Dl. Răzvan Anghel.

(526685)

SC **Modelleisenbahn** Srl , ***angajeaza***
TEHNICIAN MERCEOLOG(ACHIZITII)
Cerinte obligatorii:
- limba germana
- cunostiinte tehnice (de preferinta in injectie mase plastice sau mecanica fina)
- operare PC

CV-urile se trimit prin e-mail: b.ardelean@roco.cc sau fax : 0357/422111

(523841)

EVIDENŢIAZĂ-TE!

Talon valabil până în 28 decembrie 2012

Text: **DATA apariţiei:**.....

.....
.....
.....
.....
.....
.....
.....

Date personale:

Nume şi Prenume:

Telefon:

Buletin de identitate:

TALON + PREŢUL CATEGORIEI AFERENTE

Anunţurile se preiau zilnic, la ghişeu, până în ora 16⁰⁰, după această oră, se pot prelua doar prin intermediul sistemului online de preluare al anunţurilor disponibil pe www.jurnalaradean.ro . Anunţurile de mică publicitate din Jurnal Arădean se publică pe baza talonului din ziar
Redacţia nu îşi asumă responsabilitatea pentru conţinutul anunţurilor de mică publicitate!

JURNAL ARĂDEAN

GARSONIERE

• **Vând garsonieră** centrală, decomandată, tot confortul, mobilat, etajul I, str. Bușteni 14. Telefon 0257/468729. 325513

• **Vând garsonieră** în Micălaca, zona Miorița, parter. Telefon 0741.056.155. 523765

• **Vând garsonieră** 35 mp, zonă centrală. Tel. 0740.240.273. 527831

• **Vând garsonieră,** bloc Aris UTA, merită văzut, preț bun, 0741.155.521. 508919

AP.1 CAMERĂ

• **Vând apartament** 1 cameră, ultracentral. Telefon 0753.336.113. 508968

AP.2 CAMERE-ARAD

• **Vând apartament** 2 camere, decomandate, bloc nou cu centrală termică, izolat amporă 8 cm cu parcare în curte, et. 2, str. Cocorilor nr. 5, 0762.213.545. 450928

• **Vând apartament** 2 camere, decomandate, 6/10, Calea Romanilor. Tel. ☎0724.439.893. 508887

• **Vând apartament** 2 camere, Fortuna. Informații tel. 0745.301.339, 0745.778.584 21281

• **Vând apartament** 2 camere, ultracentral, 72 mp, posibil plata în rate. Telefon 0742.025.179. 521152

AP.3 CAMERE-ARAD

• **Vând apartament** central, str. Antonescu, 3 camere, etaj intermediar, 2 băi, balcon, semidecomandat. Preț 49.000 Eur negociabil, 0744.438.884. 522601

• **Vând apartament** 3 camere, ultracentral, 100 mp, posibil plata în rate. Telefon 0742.025.179. 521152

• **Vând apartament** 3 camere, două băi, hol, etaj 1, Episcopiei nr. 2, 0740.252.855. 523784

AP.3 CAMERE-JUDEȚUL ARAD

• **Vând apartament** ultracentral Chișineu Criș, 3 camere, decomandat, 2 băi, termotecă, mobilat. Telefon 0760.856.351, 0764.986.110. 498194

AP.5 CAMERE-ARAD

• **Vând apartament** 5 camere, decomandat, Vlaicu, 2 băi cu vană, amenajat, utilat. Se vinde la cheie. Telefon 0721.716.139. 511666

APARTAMENT LA CASĂ

• **Vând apartament** la casă, P-ța Catedralei, 100mp. Preț 35.000 Eur/negociabil, ☎0752.412.612. 485927

• **Vând apartament** ultracentral (în casă), 1 cameră, bucătărie, baie, cămară, boxă, S=48 mp, fără îmbunătățiri, preferabil birou, cabinet (parter), 0745.315.895. 449322

• **Vând apartament** ultracentral (în casă), S=52 mp, 2 camere, bucătărie, baie, boxă, totul nou, izolat exterior, încălzire gaz, 0745.315.895. 449323

• **Vând apartament** ultracentral, 3 camere, la casă, dependințe, etaj I, gaz. Telefon 0747.809.848. 450939

• **Vând apartament** ultracentral, la casă, amenajat, clasic mobilat, 180 mp. Tel. 0744.770.917. 526545

• **Vând/închiriez urgent** apartament la casă, str. Eminescu, 80 mp, curte cu grădină, renovat, 39.000 Eur. Telefon 0770.607.048. 521441

CASE-ARAD

• **Vând casă** nouă, str. Ghioceilor 43/A, Arad. Telefon 0745.658.080. 523805

• **Vând casă** ultracentral, suprafața desfășurată= 300 mp, suprafață teren= 490 mp (8 camere, 4 bucătării, 4 băi, terasă, debara, coridor), pivniță= 100 mp, 0745.315.895. 449317

• **Vând/închiriez urgent** casă, pretabil ca spațiu comercial, str. A.Șaguna, curte acces auto, 3 garaje, pivniță, renovat, 79.000 Eur. Tel. 0770.607.048. 521439

CASE-JUDEȚUL ARAD

• **Vând urgent** casă cartier Grădiște, strada Castor, suprafață 536 mp (200 mp construiți, casă cărămidă cu 3 camere + anexă cu 3 camere), 2 băi, încălzire centrală gaz, canalizare, garaj, pivniță, curte, grădină. Preț 67.000 euro negociabil. Telefon 0730868611.

• **Vând avantajos** casă ultracentral în Cuvin. Tel. 0723.791.460, 0729.844.491. 521159

• **Vând casă** cu etaj în sat Chelmac, jud. Arad. 0749.436.782. 495024

• **Vând casă** cu grădină, oraș Lipova, str. Meținu nr.28, ☎0770.277.690. 513622

• **Vând casă** cu teren (1620 m), teren intravilan (1618 m), Dacia 1310 (1999- 25.000 km) și loheriște (3 codrate) în Curtici. Informații 0745.012.078. 526663

• **Vând casă** locuibilă Tisa Nouă, teren 1.200 mp, 16.000 Euro, negociabil, 11 km de Arad. Informații 0771.636.159. 508894

• **Vând casă** nouă în Zimand- Cuz finisată parțial în interior iar în exterior izolată și zugrăvită cu tencuială decorativă. Telefon 0744.702.736, 0744.556.736. 510367

• **Vând casă** în comuna Semlac. Informații tel. 0742.348.004, 0257/534050 466820

• **Vând casă** în Galșa, centru, 2.600 mp. Tel. 0257/274485. 499739

• **Vând casă** în loc. Călugăreni, 3 camere, baie, bucătărie, încălzire centrală, complet renovată și utilată. Accept variante. Telefon 0733.957.295. 499760

CASE-ALTE JUDEȚE

• **Vând casă** în Dombegyhaz (Ungaria), renovată, amenajată, utilată sau schimb cu garsonieră Arad. Se vinde la cheie. Telefon 0721.716.139. 511664

ARAD ONLINE

CASE DE VACANȚĂ-ALTE JUDEȚE

• **ARIEȘENI, teren- construcții** cabane- vacanță, curent- electric, eventual cabană, ski, 0722- 257409. 525152

SPAȚII COM-ARAD

• **Vând spațiu** comercial, 150 mp, principală Grădiște, preț avantajos, 0744.555.660. 510370

• **Vând/ închiriez** hală 500 mp+ curte 1.000 mp, cu toate utilitățile, str. Ghioceilor nr. 38, 0757.621.897, 0745.523.263. 450851

TERENURI LOCAL

• **Vând locuri** casă, toate utilitățile+ CF, în Arad. Tel. 0745.350.576. 467198

• **Vând/ închiriez** teren, zona Hipodrom, vis- a- vis de Piața Auto, lângă Dedeman, cu utilități, pretabil construcții, piață sau parcare auto. Telefon 0745.320.938. 523803

TERENURI JUDEȚ

• **Vând parcelă** 14.000 mp cu PUZ aprobat la sens giratoriul autobenzii Pecica cu gaz, apă, curent, 0722.295.347. 508988

• **Vând teren** agricol 18 ha Bocsig, 27 Horia, 20 Iratoș- Variaș, 5 Variaș, 4 Nădlac, 1,5 Șimand, 5 Vinga etc, 0733.632.595. 523980

• **Vând urgent** loc de casă în Cuvin. Telefon 0723.791.460, 0729.844.491. 521164

• **21.200- mp GHIOROC,** zona LAS- VEGAS, bun pescărie, agrement, 0722- 257409. 525153

IMOBILE CHIRII

• **Închiriez (ofer)** garsonieră mobilată, confort 1, Miorița- Micălaca, 0741.243.637, 0357/802294. 522435

• **Închiriez apartament** 2 camere, decomandate, zona Tricoul Roșu, mobilat, 0742.037.002. 513321

• **Închiriez apartament** 2 camere, mobilat, gaz, satelit, frigider, mașină spălat, 0751.382.017. 522566

• **Închiriez apartament** 2 camere, zona UTA (stație tramvai). Tel. 0744.954.742. 522679

• **Închiriez apartament** 2 camere, mobilat și utilat, pe perioadă lungă, Micălaca, zona 300. Telefon 0745.604.162. 523782

• **Închiriez apartament** 2 camere, etaj 2, 80 mp, mobilat, contorizat, zona Micălaca 100, lângă stadion Telecom. Preț 150 Eur+ garanție. Tel. 0753.109.696. 524019

• **Închiriez apartament** 2 camere, Podgoria - toate dotările 150 Euro/lună, 1.500 Euro/an. 0722.609.755. 525194

• **Închiriez apartament** cu o cameră, bucătărie, baie, în centru, pe termen lung, 0745.085.175. 526658

• **Închiriez/vând garsonieră,** str. Patria, B2- 1, Arad, ☎0770.277.690. 513628

• **Dau în** chirie (vând) casă nouă în Bujac. Tel. 0722.606.527. 526657

• **Dau în** chirie apartament decomandat, 3 camere mobilate, Aradul Nou. Tel. 0722.698.035. 466873

• **Dau în** chirie apartament 2 camere, parțial mobilat, zona Lacului, Kaufland. Telefon 0744.643.276. 526568

• **Dau în** chirie apartament una cameră, baie, antreu, bucătărie, balcon închis, zona gării, chirie 100 Euro și garanție, termen lung. Telefon 0726.204.223, 0357/401568 526614

• **Dau în** chirie pe termen lung apartament 2 camere, parter, Fortuna, toate utilitățile, mobilat, recent renovat, 150 Eur. Relații 0745.642.660. 523908

• **Dau în** chirie 1- 5 camere ne/mobilate. Tel. 0762.896.694. 526656

• **Ofer spre** închiriere casă, construcție nouă, în Arad, str. Ghioceilor 43/A. Telefon 0745.658.080. 523801

SPAȚII COM-ARAD

• **Închiriez spațiu** comercial, vad excelent, P-ța Mică, renovat. Tel. 0744.770.917, 0723.268.475. 526542

• **Dau în** chirie spațiu comercial cca. 60 mp, stația tramvai Miorița, 0723.430.122. 525085

• **Închiriez urgent** spațiu birou, 80- mp, ULTRACENTRAL, 150- Euro, 0722- 257409. 523757

TEREN-JUDEȚUL ARAD

• **Cumpăr teren agricol pe raza localității Pâncota. Telefon 0723.384.505.** 445748

• **Cumpăr teren** agricol- zona Pecica, Zimand, Sântana, Horia, Semlac, 0722.878.260. 480182

• **Cumpăr teren** agricol la Nădlac, Șeitin, Semlac, Pereg, Sântana, Vinga, Zădăreni etc, 0756.495.174. 523976

• **Cumpăr teren arabil în Pecica. Tel. 0742.545.171.** 524021

• **Cumpăr teren** arabil la Zădăreni, Vinga, Nădlac, Sânpaul, Pecica, Iratoș- Variaș, Sântana, Zimandul- Nou, Turnu, IAS Aradul- Nou, Șeitin, Curtici, Șofronea, Sântoma etc., 0756.495.174, 0722.606.448. 526652

OFERTE LOCURI DE MUNCĂ

• **Angajăm șofer** tir experiență, contabilă evidență primară, mecanici auto. 0744.784.492.

• **Angajăm barman- ospătar** în benzinărie. C.V. la fax: 0357/819476, curs ospătar. 523844

• **Angajăm mecanic** auto și agricol, electrician, la Felnac, 0741.082.278.

• **Angajez șofer** tir pentru comunitate, minim engleză sau germană, 0722.275.645.

• **Angajez muncitori** necalificați în construcții. Rog seriozitate. Telefon 0766.265.315.

• **Brutărie angajăm** șoferi cu experiență, Octavian Goga 19. Telefon ☎0758.075.621. 521147

• **Brutărie angajăm** feliator- ambalator pâine, O. Goga 19. Tel. 0758.075.621. 521147

• **Caut dulgher** lemn cunoscător montaj ighеaburi, burlane (cetîrne), 0758.676.401.

• **Pensiune angajează** ajutor bucătărie (camere). Telefon 0748.052.917.

• **Restaurant ultracentral** angajează ospătari. Tel. 0731.337.088.

• **S.C. angajează** șofer autocamioane și fochist. Informații tel. 0257/339031, 0257/339032.

• **Societate comercială** angajează responsabil vânzări, 0758.248.006.

CERERI LOCURI DE MUNCĂ

• **Secretară, cunoștințe** PC, italiană, engleză, caut loc de muncă. Tel.0757.740.731. 523785

PRESTĂRI SERVICII

• **A A** Acord Garanție 2 ani reparații mașini spălat ☎0744.241.398, ☎0357/401569 ☎0770.215.523. 510344

• **A Acord** garanție, repar mașini spălat automate, frigidere, domiciliul clientului, 0745.395.282. 522431

• **Ana- Frig repară** frigidere, congelatoare la domiciliu. Garanție 1 an. Telefon 0257/ 210420, 0745.967.198. 522703

• **Cabinet psihologic,** B- dul Decebal, nr. 24, Arad. Programări telefon 0748.460.739. 526615

CONSTRUCȚII

• **Acasă aduc** balast nisip, 2- 20, demolez, duc molozul 0745.036.969, 0722.389.480. 273018

• **Aduc lemne** foc esență tare cu Dacia papuc, 0748.934.419. 525235

• **Vând lemne** și cărbuni. Telefon 0757.769.010. 511680

• **Vând lemne** foc tăiate, crăpate și calitate. Telefon 0721.592.572. 496662

AUTO ROMÂNEȘTI

• **Vând Dacia** Solenza 2004, 1.200 Eur negociabil, 0749.582.606. 523849

• **Vând Dacia** 1310, an fabricație 1998. Informații tel. 0740.844.074, 0741.088.146 12221

• **Vând Logan,** 2009, 10.000 km, preț 3.800 Euro, negociabil, 0744.427.876. 522477

AUTO STRĂINE

• **Cedez contract** leasing Mitsubishi Lancer din 2008. Tel. 0257/214507. 525597

• **Vând Ford** Mondeo 1994, 900 Euro, Ford Tranzit, 5 locuri+ marfă, 2003, 7.000 Euro. Telefon 0736.964.345. 522476

• **Vând Mazda** 6, 2002, benzină, consum 7%, 4.500 Euro, Audi A3, 2001, benzină, 4.100 Euro. 0722.609.755. 525191

• **Vând Mitsubishi,** Carisma Berlină, înmatriculat, an 1997, motor 1,6 cmc, benzină, stare foarte bună de funcționare, Euro 2, gri metalizat, preț 2.200 Euro negociabil. Informații telefon 0742.360.307. 523769

GARAJE

• **Ofer garaj** spre închiriere, central, 0722.161.871. 523764

ELECTRONIC PLUS

• **Vând cuptor** aragaz 4 ochiuri - Carpați 3. Tel. 0742.470.327. 522684

• **Vând ladă** frig, frigider, congelator, mașină spălat, combină, aragaz, 0257/ 210613. 525468

• **Vând 2** mașini de spălat automate, modele noi. Telefon 0745.382.279. 511715

• **Vindem/Reparăm electrocasnice second, frigorifice, mașini spălat, uscătoare, aragaze, electrice, televizoare, anvelope, vitrine comerciale, termopane. Reducere pentru schimb, rate, Lipova. Tel. 0744.796.542.** 661233

MOBIDOM

• **Vând dormitor** lemn masiv nuc cu sculptură manuală, antic, sufragerie și bibliotecă lemn masiv set sculptat lemn masiv canapea și fotolii. Tel. 0744.770.917, 0723.268.475. 526544

POȘTA LUI CUPIDON

• **Salon masaj** erotic, central, atmosferă incendiară, maseuze fierbinți, discreție, 0760.945.530. 498126

PIERDERI

• **Pierdut certificat** constatator nr.59903/ 7.09.2009, aparținând firmei I.I. Bria Sorin Dacian. Îl declar nul. 526569

ANIMALE-PĂSĂRI DOMESTICE

• **Donez cățel** (7 săptămâni), tata- cane corso, mama- metis ogar. Inf. la tel: 0723.984.050. 519813

• **Vând ouă** prepeliță și prepeliță pentru sacrificat. Telefon 0740.696.157. 513648

• **Vând porc** gras. Tel. 0753.492.142. 522433

• **Vând porci** grași 80- 100 kg, sat Sânpaul. Tel. 0742.143.379. 523984

• **Vând porci** grași. Informații telefon 0257/284306, după ora 17:00. 522512

• **Vând porci** grași, rasă carne, 130 kg, preț 8 lei/kg. Tel. 0257/282793, 0744.623.459. 519807

• **Vând porci** grași, viței de 250 kg, Arad, 0257/218326, 0723.613.714. 499740

• **Vând porci** Mangaliță. Telefon 0741.641.080. 523969

• **Vând porci** vietnamezi. Telefon 0747.084.188. 522683

• **Vând porci** vietnamezi pentru sacrificat. Tel. 0745.875.654. 525213

• **Vând porci** 30- 90 kg, Zădăreni. Informații tel. 0728.969.877. 521174

• **Vând porci** 80 kg/buc, rasă de carne, sub prețul pieței, 0744.855.910. 526662

• **Vând pui** de caniche, talie mijlocie, culoare neagră. Are carnet de sănătate, vaccinarea și deparazitarea la zi. Inf. la tel: 0744.960. 945. 519811

• **Vând pui** pentru sacrificat, puicuțe ouătoare. Telefon 0748.322.489. 496497

• **Vând purcei** vietnamezi (4 1/2 luni), carne fără colesterol. Persoană de contact:Vasile. Informații tel. 0744.988.995. 519812

• **Vând 2** porci, 80 kg. Informații telefon 0357/422162. 525185

• **Vând 20** de oi țurcane. Telefon 0742.350.835 și 0747.296.093. 522473

• **Vând 6** capre, albă Banat, gestante. Telefon 0771.770.173. 525189

• **Vând 7** capre gestante, foarte bune de lapte. Telefon 0723.583.238. 525187

MAȘINI,UTILAJE,INSTALAȚII

• **Vând 2** prese balotat și semănătoare porumb 4 rânduri, 0757.923.061. 523731

ÎMPRUMUTURI FINANCIARE

• **Acordăm credite** în condiții avantajoase. Tel. 0732.505.806, 0735.859.892.

• **Acordăm credite** în condiții avantajoase, cu garanție imobiliară, auto, ☎0745.217.487.

CITAȚII

• **Doroț Saveta** și Ciurar Maria Estera părți în dosarele 940/210/2011 și 981/210/2011 citarea prin mica publicitate. 526661

DIVERSE

• **Cumpăr nichel,** cositor, cupru, alamă, aluminiu, radiatoare, mașini stricate, pene, fier vechi, 0752.917.454. 522693

• **Cumpăr pene** noi- vechi, baterii uzate. Ofer preț bun, 0746.947.693. 513531

• **Cumpăr pene** vechi, noi, fier vechi, caroserii, cupru, baterii, preț bun. Telefon 0745.983.893. 511708

• **Cumpăr vaci,** viței, 0741.134.368. 522696

• **Revelion 2013!** Cazare 2 nopți+ masă festivă, preț 400 lei/ persoană, email: patrimara@yahoo.com. Telefon 0722.457.097 sau 0722.457.098. 526609

• **Vând țuică** de prună 53 grade. Telefon 0745.841.303, 0740.122.288. 523771

• **Vând țuică** de prune și mere 52 grade, preț 20 lei/l, negociabil. Telefon 0257/ 372824 522514

• **Vând cărucior,** rotobil și alte accesorii pentru copii, marca Chicco. Telefon 0740.111.930. 499784

• **Vând canapea** extensibilă 3, 2, 1, TV color 2 buc., măsuță rotundă, dulap 2 uși, covor 2x3 m, birou. Tel. 0756.364.630. 522689

• **Vând centrală** electrică pentru două calorifere în garanție și acvariu 250 L, 0745.792.400. 523852

• **Vând cuptor** pizza, pe vatră. Informații tel. 0745.778.584. 521375

• **Vând făină** și tărâțe, 0744.190.192. 415687

• **Vând frigider** mare, aparat sudură, mașină găurit industrială. Telefon 0757.344.842. 511723

• **Vând mantou** astrahan, covor persan, ceas Atlantic. Tel. 0257/235202. 526648

• **Vând must** roșu, dulce, 3 lei/litru. Tel. 0257/289933. 525489

• **Vând ouă prepeliță. Tel. 0720.015.204, 0257/219742, 0771.084.543.** 526636

• **Vând pult** pentru bar, cu sertare și chiuvetă încorporate în el, preț negociabil, 0724.617.696. 526642

• **Vând scule** peformante de pizza și patiserie (cuptoare, întinzător, malaxor), congelatoare, frigidere, vitrină frig, chiuvetă veselă și tacâmuri. Tel. 0740.504.073. 511668

• **Vând 2** camere video, telefon Nokia E5, Iphone 3, 32 Gb. 0722.609.755. 525199

• **Vând 4** cauciucuri 195/65/15 Michelin, second, negociabil, 0744.958.818. 523756

APELURI

• **Mulțumesc terapeutului** Puicaru, tel. 0731.341.788 singurul care a reușit să- mi trateze hernia discală lombară (mediană). Pele Francisc, 48 ani. Tel. 0357/411529. 513410

• **Terapeut tratez:** dureri de spate, sciatică, hernii discale, spondiloze cervicale, torticolis. Telefon 0731.341.788. 485557

Preluarea anunțurilor pentru următoarea zi se face până la ora 15.00, cu excepția anunțurilor de deces, care se primesc până la ora 18.00, la sediul din Bd. Revoluției 81.

Tristă și de neuitat rămâne ziua de 22 noiembrie 2012, când dragul nostru soț, tată, socru și bunic

TEODOR BRADE
(din Mișca)

ne-a părăsit pentru totdeauna. Te-ai stins puțin câte puțin sub privirile noastre neputincioase plecând fără să spui o vorbă. A fost ușor să te iubim, este imposibil să te uităm. Dumnezeu să te aibă în grija Lui. Parastasul de pomenire va avea loc sâmbătă, 22 decembrie 2012, ora 11:00, la Biserica Ortodoxă Șega 1. Vei rămâne veșnic în inimile noastre.

Soția Lucreția și copiii Florin și Dorel cu familiile

Acum în prag de Crăciun, cu lacrimi și durere, vă amintim că au trecut 16 ani de la trista despărțire de cea care a fost mamă, soacră și bunică

MIHUȚA MARIA.

Cu fruntea plecată în fața tristului mormânt îți aducem o crenguță de brad, o lumânare și o rugăciune către Bunul Dumnezeu să-ți dea odihnă veșnică!

Fam. Mihuța

Lacrimile n-au contenit a curge pe obrajii noștri, cuvintele nu pot exprima durerea din inimi, în pragul Sfintelor Sărbători pentru cei care au trecut în eternitate acum 6 și respectiv 16 ani,

LENUȚA

și

ȘTEFAN MUSCA
din Caporal Alexa.

Dumnezeu să-i odihnească în pace!

Familia

De ziua ta, duminică 23 decembrie, când ai fi împlinit 45 ani, ar fi trebuit să-ți spunem „La mulți ani!", dar soarta crudă te-a luat de lângă noi pe cel care ai fost fiul, fratele și unchiul nostru

EUSEBIU ROTARIU.

Dumnezeu să-l aibă în paza Sa. Dormi în pace suflet bun!

Familia

Păstrăm în suflet aceeași durere și tristețe, la 4 ani de la despărțirea de iubita noastră mamă și soacră

GUI FLORICA SILVIA
din Chișineu Criș.

Bunul Dumnezeu să-i dea odihnă veșnică sufletului ei bun alături de fiul

GUI EUSEBIU.

Doar flori udate de lacrimi și rugăciuni fierbinți pentru odihna lor în lumea veșnică. Vă vom păstra mereu în inimile noastre!

Fiul Florin și nora Monica

Cu inimile îndoliate, dar și cu speranța revederii în lumea de apoi, amintim că se împlinesc 6 săptămâni de când a plecat în veșnicie draga noastră mamă și bunică

CEAUȘ SABINA.

Slujba de pomenire și parastasul vor avea loc duminică, 23 decembrie 2012, ora 12:00, la Biserica din Gai. Odihnească-se în pace!

Copiii Gabriela, Mariana, Aurelian și nepoții

Amintiri duioase, lacrimi și dor nestins la 4 ani de la despărțirea de

AURELIA HERMAN.

Vei rămâne mereu prezentă în inimile noastre.

Familia Herman

La 56 de metri sub pământ FOTO: FAN

Party în buncăr sovietic

MOSCOVA. Un buncăr din epoca Războiului Rece destinat să îi salveze pe liderii sovietici de un atac nuclear va organiza o petrecere de 24 de ore pentru rușii dispuși să plătească 1.000 de dolari pentru un bilet și să scape de Apocalipsă, care ar putea veni vineri. Buncărul Nr. 42, în prezent o atracție turistică plină de lumini de alarmă roșii, este situat la 56 de metri sub pământ în plin centrul Moscovei, în apropierea Kremlinului, și poate primi până la 300 de persoane. „Mulți oameni s-ar simți mult mai liniștiți dacă ar putea petrece această zi critică bucurându-se de maximum de confort și siguranță", a afirmat Aleksei Pavlovski, un ghid turistic la buncăr, adăugând că petrecerea va începe la miezul nopții pe 20 decembrie. „Va fi o cameră pentru copii cu desene animate, pentru adulți vor fi filme, discuții dedicate sfârșitului lumii și tururi ale muzeului. Vor fi difuzate în direct imagini de la alte buncăre din alte țări", a precizat Pavlovski.

SURSA: AGERPRES

Salvarea, pe muntele Rtanj

BELGRAD. Un munte în formă de piramidă, aflat în sud-estul Serbiei, care ar emite unde electromagnetice binefăcătoare, are toate locurile de cazare ocupate fiindcă se spune că va fi ocolit de apocalipsa „anunțată" pe 21 decembrie.

Toate locurile de cazare, relativ modeste - circa 250 de paturi - de pe muntele Rtanj (1.570 m) sunt rezervate de mult timp, a declarat AFP Nebojsa Gajic, director al hotelului „Rtanj". „În acest an avem cu circa 30% mai mulți turiști decât anii trecuți, poate din cauza poveștii cu sfârșitul lumii, dar și datorită organizării unui seminar care va avea loc din 20 decembrie", a spus joi Gajic.

Plin de turiști pe Rtanj FOTO:EPA

El a precizat că sunt așteptate mai multe familii din Franța, Germania, dar și din Australia, care și-au rezervat locuri de ceva timp. „Unii ne-au implorat să le găsim o cameră ca să poată supraviețui pe 21 decembrie, data sfârșitului lumii, conform unei interpretări a calendarului mayaș", a spus el.

Potrivit oficiului local de turism, interesul turiștilor în această perioadă este „neobișnuit de mare".

SURSA: AGERPRES

A născut un băiețel

LOS ANGELES. Actrița Claire Danes și soțul ei, Hugh Dancy, au primit cel mai frumos dar de Crăciun: vedeta a născut luni un băiețel, botezat Cyrus Michael Christopher, relatează Voici.

Claire Danes FOTO: EPA

După ce a jucat o adolescentă în criză în „Angela", a fost partenera lui Leonardo DiCaprio în filmul „Romeo și Julieta" și o stranie funcționară FBI în „Homeland", Claire Danes joacă acum rolul vieții ei: pe cel de mamă. Revista People anunță că actrița a născut luni, la câteva luni după ce anunțase că este însărcinată. Purtătorul de cuvânt al proaspetei mămici și al soțului ei a confirmat că bebelușul este băiat. Părinții lui, ambii actori, s-au întâlnit în 2006 și s-au căsătorit trei ani mai târziu în Franța.

SURSA: AGERPRES

www.aradon.ro
Mai multe poze cu Alexandra

Alexandra
Născută în zodia Balanță, este pasionată de dans și lectură.

Trafic perturbat în Bulgaria

SOFIA. Ninsorile abundente și vântul puternic au perturbat traficul în mai multe regiuni din nord-estul Bulgariei, unde a fost emisă o avertizare cod portocaliu de vreme extremă. Douăsprezece regiuni din nord-estul și estul Bulgariei se află sub avertizare de cod portocaliu din cauza ninsorilor abundente, a vântului puternic și a viscolului. Regiunile vizate sunt Iambol, Sliven, Veliko Tărnovo, Gabrovo, Ruse, Târgoviște, Razgrad, Dobrici, Silistra, Șumen, Varna și Burgas. Autoritățile din Șumen au decretat stare de urgență. **SURSA; MEDIAFAX**

Cecuri în Zidul Plângerii

IERUSALIM. Sute de cecuri cu o valoare de circa o jumătate de miliard de dolari au fost găsite miercuri într-un plic aflat aproape de Zidul Plângerii, locul din Ierusalim cel mai iubit de evreii din întreaga lume, a informat fundația care administrează situl. „Trecătorul cinstit care a găsit prețiosul plic cu 507 cecuri s-a conformat legii și l-a adus la poliție, de unde proprietarul său îl va putea recupera", a transmis fundația. Credincioșii evrei introduc o hârtie rulată pe care își scriu dorințele în spațiile dintre pietrele zidului.

SURSA: AGERPRES

Vând ghiozdane antiglonț

Ghiozdane antiglonț sunt la mare căutare după atacul armat de la Newtown.

WASHINGTON. Vânzarea de echipamentele de securitate concepute pentru copii înregistrează o creștere notabilă în Statele Unite, în special comercializarea unui ghiozdan antiglonț cu Mica Sirenă, în urma atacului armat de la Newtown.

În schimul sumei de 300 de dolari, societatea Amendment II, numele celui de-al Doilea Amendament din Constituția americană care garantează dreptul de a purta arme, propune un model „Mica Sirenă" pentru fete și unul „Avengers" pentru băieți. Ghiozdanul blindat poate fi utilizat ca scut, cântărește mai puțin de 500 de grame, din cauza unui strat de carbon ultrarezistent, și arată ca orice alt ghiozdan de copii. „Cu desenele sale, părinții sunt siguri că micuții lor nu își vor uita ghiozdanul blindat acasă și că vor fi protejați în cazul în care se întâmplă ceva de neconceput", scrie societatea pe site-ul său de Internet. „Este un lucru oribil pe care nu ți-ai imagina niciodată că l-ai cumpăra pentru copilul tău, dar, după tragedia din Newtown, vânzările noastre sunt de zece ori mai mari", recunoaște directorul acestei companii cu sediul în Utah (vest), Richard Craig, care a refuzat totuși să spună date precise.

Vor fi protejați de ghiozdane FOTO: FAN

Compania, la fel ca și altele asemănătoare, a dezvoltat totodată un blindaj care să fie integrat în ghiozdanul favorit al școlarilor. În schimbul sumei modice de 150 până la 200 de dolari, BulletBlocker poate fi cusut în căptușeala rucsacului. **SURSA: MEDIAFAX**

Puiul Rosei
Urangutanul Rosa își ține în brațe puiul născut la grădina zoologică din Frankfurt pe Main. FOTO: EPA

Animalele pierd biserica

PARIS. Pisici, câini, cai, păsări și șerpi își vor pierde în curând biserica din Paris: Santa Rita, singurul loc de cult din Franța care binecuvântează animalele, este amenințată de demolare, în locul ei urmând să fie construite locuințe, scrie Le Point.

„Proprietarul, comunitatea apostolică elvețiană, a vândut biserica unor dezvoltatori din Nantes care urmează să o demoleze ca să construiască locuințe. Ei spun că nu pot acoperi lucrările de renovare, care vizează totuși doar acoperișul și câteva vitralii", a declarat AFP monseniorul Dominique Philippe.

Arhiepiscopul, care oficiază de 26 de ani în mica biserică aflată în fața sediului UNESCO, este primul care a primit, acum 15 ani, animale într-o biserică, lăcașul de cult fiind tot mai plin an de an. „Am văzut că bătrânele își legau câinele de gardul bisericii când veneau la slujbă, așa încât m-am hotărât să le las să intre în biserică cu animalul. Mai târziu, am avut ideea să țin slujba animalelor după cea a sfântului Francisc de Assisi", cunoscut pentru iubirea față de animale, spune preotul.

SURSA: AGERPRES

Jackie Chan FOTO: FAN

Joacă în „Expendables 3"

LOS ANGELES. Jackie Chan a dezvăluit faptul că urmează să joace în cel de-al treilea film al seriei de superacțiune „The Expendables", după ce a fost invitat să joace și în „Expendables 2", dar a fost nevoit să refuze din cauza programului încărcat, conform starpulse.com. Jackie a precizat că există și posibilitatea de a realiza un al patrulea film în seria de succes „Rush Hour", alături de Chris Tucker. **SURSA: AGERPRES**

Violența jocurilor video

LOS ANGELES. Uciderea vineri a 26 de persoane, dintre care 20 sunt copii, într-o școală primară din Statele Unite, a relansat dezbaterea asupra violenței jocurilor video și impactului lor asupra psihologiei criminalilor.

Congresmenul democrat din West Virginia a prezentat miercuri Congresului un proiect de lege care, în cazul în care va fi adoptat, va însărcina Academia Națională americană de Științe să studieze legăturile dintre jocurile video violente și violența din societatea americană. Adam Lanza, tânărul în vârstă de 20 de ani care s-a sinucis după ce a omorât 26 de persoane în Școala Elementară Sandy Hook din Newtown, juca, potrivit presei americane, în mod frecvent, jocuri video, în special Dynasty Warrior.

SURSA: MEDIAFAX

Dynasty Warriors FOTO: FAN

FONDAT 1989, APARE LA ARAD, TEL. 0257/281.802, E-MAIL: REDACTIA.JURNALARADEAN@INFORMMEDIA.RO; PUBLICITATE.JURNALARADEAN@INFORMMEDIA.RO

Chrissy Givens este stăpâna inelelor
PAGINA 8

JURNAL ARĂDEAN

Aflaţi secretul unor sărbători sănătoase
PAGINA 9

JOI
27 DECEMBRIE 2012
ANUL XXIV, NR. 6725
12 PAGINI - 1,2 LEI

8° Temperaturile se vor situa între 2 şi 8 grade. Vântul va sufla cu 8-13 km/h.

DIMINEAŢA AMIAZA SEARA

N-au pus încă taxă pe 2013

Aleşii municipali sunt chemaţi să voteze taxele locale pentru 2013, dări pe care Primăria le vrea ca în ultimii doi ani.

ARAD. Aceleaşi taxe ca în acest an şi ca şi în 2011. Aceasta este propunerea pe care Primăria Arad le-o face aleşilor locali şi cu care aproape sigur consilierii se vor arăta de acord joi, în cel mai probabil ultima şedinţă CLM din acest an. Subiectul este unul fierbinte iar propunerea de acum a Primăriei s-ar putea modifica radical în cel mai scurt timp. Totul depinde de hotărârea de Guvern care vorbeşte de majorarea taxelor locale cu peste 16%. O hotărâre care nu a fost publicată în Monitorul Oficial, dar de care depinde modul în care vor arăta buzunarele arădenilor în anul care vine.

Pentru că, dacă Guvernul va decide să scoată la lumină, adică să transforme în decizie oficială şi aplicabilă, hotărârea care vorbeşte de scumpirea taxelor şi impozitelor locale cu 16%, atunci şi Primăria Arad va scoate de la sertar o hotărâre de majorare a dărilor, după modelul guvernamental, pe care a elaborat-o, se spune, în paralel cu cea care se află pe masa aleşilor.

Mai e ceva timp, se pare, până când lucrurile se vor lămuri cu adevărat în ceea ce priveşte creşterea sau nu a taxelor locale, în condiţiile în care Puterea de la nivel central vorbeşte de faptul că decizia va fi oricum doar locală (a primarilor), iar Puterea de la nivel local, de obligativitarea alinierii la deciziile guvernamentale, impuse prin hotărâre.

Până la publicarea mult discutatei hotărâri, aleşii sunt chemaţi să voteze taxe şi impozite locale similare cu cele din acest an şi cu cele din 2011. Cu mici modificări. /P.3

Sfidează frigul de Crăciun

Cehii, mai exact cei din Praga, ieri, în cea de-a doua zi de Crăciun, au sfidat frigul, înotând în apele reci ale râului Vltava. Concursul de înot de la Praga este unul tradiţional şi se organizează în fiecare an, iar competitorii par să fie entuziasmaţi să străbată râul Vltava, cu toate că apa este, evident, extrem de rece. FOTO: EPA

Arădenii, la urgenţă FOTO: JA

Peste 400 de arădeni la urgenţă

ARAD. În trei zile, 414 arădeni, adulţi şi copii, au ajuns pe patul Unităţii de Primire Urgenţe a Spitalului Judeţean Arad. Aceştia au suferit de la probleme digestive, la etilism acut şi probleme cardiace. /P.6

Milostenie fără trompete

ARAD. În zilele premergătoare Crăciunului, partidele politice au lăsat actele de caritate pe seama membrilor, care au împărţit daruri pentru săraci fără să-şi facă reclamă. /P.5

Piste pentru biciclete FOTO: FAN

Acord de mediu pentru biciclete

ARAD. Încă un pas, ce-i drept mic, până la mult visatele piste de biciclete din Arad. Primăria cere acord de mediu pentru realizarea proiectului de amenajare de piste de biciclete în municipiu. /P.3

Vânzări

Evoluţia vânzărilor de maşini noi.

Lucrări de milioane FOTO: FAN

Transport de o sută de milioane

ARAD. Piste de biciclete pe 150 de kilometri, tramvaie noi, reducerea cotei de carburant la maşinile Primăriei. Doar câteva proiecte cuprinse pe o listă cu planuri ambiţioase ale Primăriei Arad, de finalizat până în 2020. Suma necesară: aproape 100 de milioane de euro. /P.3

„Oraşul meu", în expoziţie

ARAD. În această seară, de la ora 17, Sala „Clio" găzduieşte vernisajul Salonului Naţional „Ars Fotografica 2012" cu tema „Oraşul meu". Evenimentul este organizat de Foto Club Arad. /P.4

Accident mortal la Vladimirescu

VLADIMIRESCU. Două persoane au murit şi alte trei au fost rănite într-un accident rutier produs la intrarea în Vladimirescu, dinspre Arad. Vinovat pentru accident este un şofer băut care a efectuat o depăşire neregulamentară şi a izbit frontal o altă maşină. /P.6

„Cheia" e în mâinile lor FOTO: JA

Zile decisive pentru UTA

ARAD. Conform declaraţiilor preşedintelui Giovanni Catanzariti şi ale fostului său partener, Iulian Olaru, UTA ar putea fi vândută nemţilor în primele zile ale anului viitor. Suporterii „Bătrânei Doamne" aşteaptă cu sufletul la gură anunţul omului de afaceri din TOP 100 Austria. /P.7

Concedii medicale mai multe, bani mai puţini

Numărul certificatelor a crescut cu 30%, în timp ce valoarea indemnizaţiilor a scăzut cu 120%!

ARAD. Fiecare arădean (incluzând aici şi copiii) a avut, în primele 11 luni ale acestui an, cel puţin o zi de concediu medical. Acesta e rezultatul comparării numărului de zile de concediu de boală plătite de Casa de Asigurări de Sănătate Arad în perioada 1 ianuarie-30 noiembrie 2012 (495.363) cu numărul locuitorilor judeţului Arad (409.072, conform ultimului recensământ).

Potrivit datelor furnizate de CAS Arad, în primele 11 luni ale acestui an, în judeţul nostru au fost eliberate 77.823 certificate de concediu medical. În comparaţie cu anii precedenţi, sesizăm o creştere progresivă a numărului concediilor medicale: cu 30% mai multe decât în aceeaşi perioadă din 2010 (când s-au eliberat 59.464 certificate medicale) şi cu 85% mai multe decât în perioada similară din 2009 (când au fost emise 41.878 certificate)!

În ceea ce priveşte plăţile efectuate de CAS Arad pentru concediile medicale acordate în perioada 1 ianuarie-30 noiembrie 2012, tendinţa este inversă. De la 28 de milioane de lei - cât s-a achitat în primele 11 luni din 2010 -, plăţile au scăzut în acest an la 12,7 milioane de lei. Practic, nivelul îndemnizaţiilor de concediu medical achitate de CAS Arad a scăzut cu 120%! /P.5

Încă un pas spre elită!

ARAD. Pentru arbitrul arădean Ovidiu Haţegan, cel mai frumos cadou de Crăciun a venit de la UEFA. Prestaţiile excelente din acest an i-au determinat pe mai marii arbitrajului european să-l promoveze în Elite Development, a doua categorie valorică de pe Bătrânul Continent. Fluierarul arădean este creditat cu şanse de a ajunge să oficieze la „mondialul" brazilian din 2014 sau la „europenele" din 2016. /P.7

Ovidiu Haţegan FOTO: FAN

Colinde cu parfum regal

Sute de colindători la Castelul de la Săvârşin. Toţi au venit să le ureze sărbători fericite Regelui Mihai şi Principesei Margareta, iar Familia Regală i-a primit pe toţi cu braţele deschise, cu ceai cald, ţuică fiartă şi cozonac. Printre colindători s-a numărat chiar şi fostul şef ANAF, Sorin Blejnar. Nu doar colindătorii s-au bucurat să intre în dialog cu Regele Mihai şi Principesa Margareta, ci şi cele 300 de familii nevoiaşe din Săvârşin şi o familie cu zece copii, care au primit cadouri de la Familia Regală. FOTO: V.O.

12018
9 771220 748041

Remember: 27 decembrie

1571 S-a născut Johannes Kepler, astronom şi astrolog, cel care a descoperit că Pământul şi planetele se mişcă în jurul Soarelui, pe orbite eliptice (d. 1630)

1822 S-a născut Louis Pasteur, chimist şi biolog (d. 1895)

1831 Charles Darwin se îmbarcă în călătoria sa istorică la bordul navei regale HMS Beagle

1897 S-a născut Tudor Vianu, poet, estetician şi filozof român (d. 1964)

1901 S-a născut Marlene Dietrich, actriţă de film, teatru, music-hall, operetă, cântăreaţă (d. 1992)

1923 A murit Gustave Eiffel, inginer şi arhitect francez (Turnul Eiffel) (n. 1832)

1925 A murit Serghei Aleksandrovici Esenin, poetul rus (n. 1895)

1948 S-a născut Gerard Depardieu, actor francez

1977 A murit Alexandru Ciucurencu, pictor (n. 1903)

Marlene Dietrich FOTO:FAN

2004 S-a produs o explozie cosmică puternică când o erupţie a unei stele neutronice, a afectat ionosfera Pământului

2007 A murit Benazir Bhutto, fost prim-ministru al Pakistanului (n. 1953)

Telefoane utile

☎ INFORMAŢII TELEFONICE: 118.932; ☎ROBOT: 1958; ☎APEL UNIC DE URGENŢĂ (SALVARE, POLIŢIE; Pompieri): 112; ☎PRIMARIA MUNICIPIULUI ARAD: Program de relaţii cu publicul (camera 5) luni-vineri între orele 8-20. Tel.: 0257/284.744; tel. centrală: 0257/281.850; ☎S.C. E.ON GAZ ROMÂNIA - Sucursala Arad - Dispecerat şi intervenţie telefon:0357/403.321; ☎DERANJAMENTE CURENT ELECTRIC: 0257/929; ☎INFORMAŢII CFR: 0257/231.777;

Sudoku

REGULI: În fiecare bloc sunt câteva cifre între 1 şi 9, stabilite dinainte. Acestea trebuie completate cu cifrele lipsă, în aşa fel încât fiecare număr să figureze o singură dată. De asemenea, cifrele de la 1 la 9 trebuie să figureze o singură dată atât pe rândurile orizontale cât şi pe coloanele verticale ale celor nouă blocuri luate împreună.

ÎNCEPĂTORI

	9			3		1	7	6
6	8	4		9				
	1		2	6	5		8	
		7		4		2	6	
1	4	6	5		2			
		5		8				
2			9			6	3	
4			6			8	5	9
3							1	

AVANSAŢI

		4		9			6	
	5	6		1				
7		9			2			
	6	2						3
	7		2		9		5	
8						1	2	
			8			6		4
				4		2	9	
	4			5		3		

Soluţiile jocurilor din numărul precedent:

ÎNCEPĂTORI

8	9	1	2	4	6	5	3	7
3	6	5	9	7	8	2	1	4
4	7	2	5	3	1	8	6	9
1	3	7	4	9	5	6	2	8
5	4	8	7	6	2	3	9	1
9	2	6	1	8	3	7	4	5
6	1	4	8	2	7	9	5	3
7	5	3	6	1	9	4	8	2
2	8	9	3	5	4	1	7	6

AVANSAŢI

5	8	7	6	9	4	1	3	2
9	6	1	3	2	5	8	4	7
2	3	4	1	7	8	6	5	9
1	4	6	7	5	9	2	8	3
3	7	9	8	1	2	5	6	4
8	5	2	4	3	6	7	9	1
7	9	8	5	4	1	3	2	6
6	2	3	9	8	7	4	1	5
4	1	5	2	6	3	9	7	8

UNDE MERGEM în Arad

Cinema

CINEMATOGRAFUL „DACIA"
- Brutele (SUA), ora 11.

CINEMA CITY ATRIUM
- Anna Karenina, orele 14:00, 16:40, 19:10, 21:40
- Atlasul norilor, ora 17:10
- Categoria grea în acţiune, orele 20:20, 22:10
- Cinci eroi de legendă -3D dublat, orele 13:50, 16:00
- Cinci eroi de legendă -3D subtitrat, ora 18:00
- Dincolo de întuneric, ora 17:30
- Ho Ho Ho 2: O loterie de familie, orele 13:40, 15:50, 18:10
- Hobbitul: O călătorie neaşteptată 3D, orele 14:30, 15:40, 17:45, 19:00, 21:00, 22:20
- Hoţul de cuvinte, orele 15:00, 19:50, 21:50
- În căutarea lui Nemo – 3D, ora 13:15
- Jaf contra cronometru, orele 20:30, 22:30
- Mereu în offside, orele 13:30, 15:40, 17:50, 20:00
- Omul cu pumni de fier, orele 20:10, 22:10
- Ralph Strică-Tot -3D, ora 15:20
- Saga Amurg: Zori de zi - Partea a 2-a, ora 22:30
- Şapte psyhopaţi şi un câine, orele 14:20, 16:50, 19:20, 21:50
- Viaţa lui Pi – 3D, orele 14:30, 17:00, 19:30, 22:00

CINEMA CITY GALLERIA
- Atlasul norilor, ora 18:30
- Categoria grea în acţiune, orele 15:30, 17:40
- Cinci eroi de legendă -3D dublat, ora 16:40
- Cinci eroi de legendă -3D subtitrat, ora 14:30
- Diaz, ora 22:00
- Dincolo de întuneric, ora 21:50
- Ho Ho Ho 2: O loterie de familie, orele 14:00, 16:10
- Hobbitul: O călătorie neaşteptată 3D, orele 13:30, 15:40, 16:50, 19:00, 20:10, 22:20
- În căutarea lui Nemo – 3D, orele 14:15, 16:20
- Jaf contra cronometru, ora 19:50
- Mereu în offside, ora 22:30
- Omul cu pumni de fier, orele 18:20, 20:20
- Ralph Strică-Tot 3D, ora 13:10
- Saga Amurg: Zori de zi - Partea a 2-a, ora 18:45
- Şapte psyhopaţi şi un câine, orele 13:30, 15:50, 18:10, 20:30, 22:50
- Skyfall: Coordonata 007, ora 21:10
- Viata lui Pi – 3D, orele 15:00, 17:30, 20:00, 22:40.

Lansare de carte

- **„PAŞI PRINTRE VOI"** de Daniel Mitre (joi, 27 decembrie, ora 18, la Librăria Corina).

Vernisaj

- **SALONUL NAŢIONAL „ARS FOTOGRAFICA 2012"** cu tema „Oraşul meu" (joi, 27 decembrie, ora 17, la Sala Clio).

Expoziţii

- **GALERIILE DE ARTĂ „DELTA"**: „Bienala Internaţională de Grafică Mică - Arad 2012"; „Grup 21" - în sala „Buzunar" (9-17)
- **GALERIA DE ARTĂ „ALFA"** (B-dul Revoluţiei, nr. 90): „Târg de artă" (9-17).

Horoscop

BERBECUL (III.21.-IV.20.)
Aveţi şanse să schimbaţi ceva în relaţiile sentimentale. După-amiază vă simţiţi în largul dumneavoastră la o întâlnire cu prietenii. Vă sfătuim să nu monopolizaţi discuţiile. Evitaţi discuţiile în contradictoriu!

TAURUL (IV.21.-V.20.)
Partenerul de afaceri vă reproşează că nu vă implicaţi suficient în rezolvarea unor probleme financiare care depind numai de dumneavoastră. Relaţiile cu partenerul de viaţă sunt şi ele tensionate.

GEMENII (V.21.-VI.21.)
Există riscul să fiţi implicat într-un accident de circulaţie cu consecinţe grave. Circulaţi cu atenţie şi evitaţi traversările prin locuri nepermise! Situaţia financiară se va îmbunătăţi în scurt timp.

RACUL (VI.22.-VII.22.)
Vă manifestaţi în mod exagerat dorinţa de libertate sentimentală, iar partenerul de viaţă vă înţelege greşit. Vă sfătuim să fiţi ponderat în afirmaţii şi să acordaţi mai multă atenţie relaţiilor parteneriale.

LEUL (VII.23.-VIII.23.)
În cursul dimineţii survin evenimente neprevăzute care vă obligă să întârziaţi faţă de programul stabilit anterior. Nu este un moment prielnic pentru a începe o nouă afacere. Riscaţi un eşec.

FECIOARA (VIII.24.-IX.23.)
S-ar putea să pierdeţi o afacere avantajoasă din cauza întârzierii mijlocului de transport. Nu merită să vă consumaţi, pentru că astăzi sunteţi predispus la accidente vasculare.

BALANŢA (IX.24.-X.23.)
În cursul dimineţii aveţi multe drumuri importante de făcut şi s-ar putea să pierdeţi o sumă de bani din cauza neatenţiei. Nu luaţi în tragic cele petrecute şi nu vă descărcaţi nervii asupra familiei!

SCORPIONUL (X.24.-XI.22.)
Sunteţi indispus din cauză că aţi pierdut o colaborare. Aveţi senzaţia că nimic nu vă reuşeşte şi că toţi sunt împotriva dumneavoastră. Pentru a ieşi din starea de pesimism care v-a cuprins, vă sfătuim să vă relaxaţi.

SĂGETĂTORUL (XI.23.-XII.21.)
Primiţi musafiri din altă localitate. Oaspeţii vă roagă să-i însoţiţi pentru rezolvarea unor probleme urgente de sănătate. un prieten apropiat vă dă o veste neplăcută.

CAPRICORNUL (XII.22.-I.20.)
În prima parte a zilei sunteţi hotărât să rezolvaţi o problemă financiară. Dacă vi se propune asocierea într-o afacere, ar fi bine să nu o refuzaţi. Cu eforturi mici, puteţi obţine un beneficiu important.

VĂRSĂTORUL (I.21.-II.20.)
Un bărbat mai în vârstă vă ajută să rezolvaţi o problemă sentimentală. Ar fi bine să aveţi încredere în sfaturile lui şi să vă temperaţi orgoliul. Seara s-ar putea să aflaţi depre problemele unei cunoştinţe.

PEŞTII (II.21.-III.20.)
Nervozitate vă poate crea probleme la locul de muncă şi în relaţiile cu partenerul de viaţă. Vă sfătuim să vă păstraţi calmul, altfel riscaţi să faceţi gesturi necontrolate şi să tensionaţi relaţiile sentimentale.

Sănătate

- **NOU! Policlinica Dr.Turcin,** Str. Eftimie Murgu nr. 67, pune la dispoziţia dvs. Serviciul de cardiologie dotat cu aparatură de ultimă generaţie, consultaţii în contract cu CSAS, EKG computerizat, ecografie cardiacă la cele mai avantajoase preţuri; de dermatologie, oftalmologie şi ORL. **Tel:0257/285510, www.policlinica-turcin.ro.**

Pieţe şi târguri

Astăzi este zi de piaţă agroalimentară la Curtici, Sebiş, Bata, Cermei, Zădăreni, Ghioroc, Săvârşin, Secusigiu, Sântana, Târnova, Zăbrani, Zerind. Tot astăzi au loc târguri săptămânale la Curtici, Sebiş, Cermei, Săvârşin, Secusigiu, Zerind.

Mâine, vineri, se desfăşoară târguri săptămânale la Ineu, Şepreuş, Şimand.

Dobânzile bancare în vigoare la 27.12.2012

DENUMIREA BĂNCII	SUMA MINIMĂ (RON)		DOBÂNDA (% PE AN)											
			PERSOANE FIZICE						PERSOANE JURIDICE					
	PERSOANE FIZICE	PERSOANE JURIDICE	LA VEDERE	PE TERMEN DE (LUNI)					LA VEDERE	PE TERMEN DE (LUNI)				
				1	2	3	6	9	12		1	2	3	6	9	12
BCR	100	1000	0,25	4,40	4,50	4,60	4,70	4,80	4,90	0,25	4,40	4,50	4,60	4,70	4,80	4,90
BRD	1000	10.000	0,25	4,00	4,00	4,10	4,15	4,15	4,25	0,25	4,00	4,00	4,10	4,15	4,15	4,25
Sanpaolo Bank	100	5000	0,1	5,00	5,15	5,25	5,50	5,50	5,50	0,1	5,00	5,15	5,25	5,50	5,50	5,50
B. Transilvania	100	2500	0,15	5,10	-	5,50	6,00	6,00	6,75	0,15	5,10	-	5,50	6,00	6,00	6,75
BancPost	500	5000	0,15	5,00	5,50	6,00	6,90	7,20	7,50	1	5,00	5,50	6,00	6,90	7,20	7,50
Raiffeisen	4000	1000	0,25	4,60	-	4,75	5,00	-	5,25	0,25	4,60	-	4,75	5,00	-	5,25
B. Coop. Mureşul	30	200	0,1	5	-	6	6,5	7	7	0,1	5	-	6	6,5	7	7
B. Comercială Feroviară	100	100	0,25	5,9	-	6,2	6,1	6	6	0,25	5,9	-	6,2	6,1	6	6

aradjob.ro

Vremea

Joi, 27 decembrie

www.aradon.ro

2° LA ORA 6 — temperaturile se vor situa între 1 şi 2 grade. Vântul va sufla cu 13 km/h dinspre SSV.

8° LA ORA 18 — temperaturile se vor situa între 7 şi 8 grade. Vântul va sufla cu 8 km/h dinspre SE.

Ziua precedentă

Arad	4 - 11	Umiditate:	76%
Lipova	4 - 11	Presiune:	1015,92 mb
Chişineu- Criş	4 - 11	Precipitaţii:	0%
Săvârşin	3 - 10	Vânt:	19,30 km/h
Sebiş	3 - 10	Direcţie vânt:	S

Soarele

Răsare: 08:17
Apune: 16:56

FAZELE LUNII

13.12. · 20.12. · 28.12. · 5. 01.

Azi

Temperaturile se vor situa între 2 şi 8 grade. Vântul va sufla cu 8-13 km/h, dinspre SSV-SE.

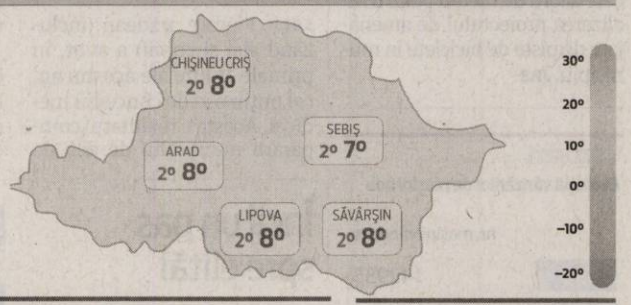

VINERI	SÂMBĂTĂ	DUMINICĂ	LUNI
2° 8° averse de ploaie	-2° 6° după-amiază ploaie în averse	-3° 5° parţial înnorat	-3° 7° însorit

Calendar

Biserica ortodoxă: Sf. Mc. Iuliana; Sf. Mc. Temistocle (Post)
Biserica greco-catolică: Sf. m. Iuliana din Nicomidia
Biserica romano-catolică: Sf. Petru Canisiu, pr. înv. * R.

Prognoză pentru trei zile

Temperaturile minime vor fi cuprinse între -3 şi 2 grade, iar cele maxime între 5 şi 8 grade.

Temp.minime: -3 - 2 °C
Temp.maxime: 5 - 8 °C.

JURNAL ARĂDEAN
B-dul Revoluţiei nr. 62, Arad
Auditat de BRAT
Reclamaţii difuzare: 0257/212.032

Director editor: Mircea Ţişcă (8427)
Secretariat: 0257.281802 (centrala), fax - 0257.212.012
Şef departament difuzare: Carmen Csordas
Marea publicitate: 0257.280904; Mica publicitate: 0257.210775
Tiparul executat la: Tipografia Inform Media Debrecen

Redactor şef: Adriana Barbu (8416)
Responsabil de număr: Daniel Scridon
Secretar general de redacţie: Gabriela Groza (8423); **Departamente: Eveniment:** Simona Butaru, Monica Ardelean (8405), Alin Gherasim (8417), Ioana Costaş (8414); **Politic:** Simion Todoca (8434); **Economic:** Andreea Pintea (8415); **Cultură, Învăţământ:** Vasile Filip (8421); **Social:** Diana Duţu (8413); **Sport:** Daniel Scridon (8424), Leo Sfâra (8422), Dan Lazăr (8406).
Tehnoredactare: Ghizela Şerban (8409), Daniel Munteanu (8411).
REDACŢIE: tel. 0257.281802 (centrala); fax 0257.212.012, 0257.228.592; e-mail:redactia.jurnalaradean@informmedia. ro, adevaruldearad@informmedia.ro, publicitate.jurnalaradean@informmedia.ro, publicitate.adevarul@informmedia.ro

Transportul din Arad ar urma să înghită mulţi bani până în 2020 FOTO:JA

Modernizări la transport

Piste de biciclete pe 150 de kilometri, tramvaie noi, reducerea cotei de carburant la maşinile Primăriei, câteva proiecte cuprinse pe o listă cu planuri ambiţioase.

ARAD. Aproape 100 de milioane de euro. Atât ar fi dispusă, cel puţin pe acte, să chetuiască Primăria Arad pentru modernizarea sistemului de transport până în anul 2020. Sumele se regăsesc scrise într-un proiect al Primăriei Arad ce stă în aceste zile la transparenţă decizională. Este vorba de revizuirea Planului de Acţiune privind Energia Durabilă al Municipiului Arad, în cadrul programului de Cooperare Elveţiano- Român vizând reducerea disparităţilor economice şi sociale în cadrul Uniunii Europene extinse Obiectivul I, Aria de concentrare 4 - Îmbunătăţirea mediului înconjurător.

Cea mai mare sumă de bani la capitolul investiţii în transport, programate până în 2020, vizează tot lucrarea BERD: finalizarea lucrărilor de recondiţionare a reţelei de tramvai (3,5 km), investiţie programată a se finaliza în 2014. Cea mai ieftină dintre investiţiile trecute de Municipalitate aici vorbeşte de o campanie de educare a şoferilor privind siguranţa cicliştilor în trafic, campanie care ar urma să ne coste doar 1.000 de euro.

Opt mii de euro este dispusă să Primăria să cheltuiască pentru a ajunge să reducă consumul de carburant a propriei flotei auto, cu 5% pe an, până în 2020. Campania Săptămâna fără maşini, campanie de promovare a utilizării bicicletelor şi a transportului în comun, la nivelul Aradului, va înghiţi şi ea 15.000 de euro până în 2015.

Bicicletele, în top

Cele mai multe dintre proiecte au legătură cu pistele de bicictele, conform planului. 2,3 milioane de euro ar trebui cheltuite până în 2014 pentru amenajarea a 18.4 km de piste de biciclete pe faleza Mureş. Alte patru milioane euro ar urma să fie cheltuite pentru amenajarea a 130 de km de piste de bicicletă în oraş, până în 2017. Tot pentru piste de biciclete şi tot Primăria Arad este dispusă să cheltuiască 90.772 lei, însă, de această dată, investiţia, care ar trebui să se realizeze până în 2014 face parte dintr-un program transfrontalier româno-maghiar care vizează 14 km de piste.

Tramvaiele, cu banii

Totuşi, după lucrarea BERD, cea mai mare sumă de bani este propusă pentru achiziţionarea de tramvaie moderne cu eficienţă sporită. 8,7 milioane de euro. Transportul public cu tramvaiul în Arad va mai înghiţi, conform acestui proiect, 340.000 euro pentru acordarea de reduceri anuale, privind transportul în comun pentru anumite categorii sociale (pensionari, elevi, studenţi etc.) până în 2020, alţi 180.000 de euro pentru facilitarea transportului în comun privind introducerea unui sistem e-ticheting, până în 2014, şi alţi 984.560 de euro până în 2015 pentru modificarea regimului de tarifare pentru a include bilete de transfer, valabile pentru o călătorie, utilizând mai multe lini de transport.

ADRIANA BARBU
adriana.barbu@informmedia.ro

Cele mai scumpe

Investiţiile propuse la capitolul transport sunt cele mai mari din întreg proiectul. Pentru celelalte capitole, s-a trecut, doar în unele cazuri, peste jumătate din suma de la transporturi. Costurile totale pentru a duce la îndeplinire toate planurile imaginate de primărie în acest plan de acţiune sunt de 321.575.871 euro.

Consilierii pot afla care sunt doleanţele primarului

ARAD. Ar putea afla care sunt dorinţele primarului, dacă ar fi interesaţi de un astfel de subiect. Este vorba de aleşii locali municipali, care au fost anunţaţi, joi, de către primarul Aradului că ar putea participa în ianuarie la o întâlnire informală cu acesta. „În ianuarie o să am o întâlnire tematică cu dvs. ca să vă spun şi eu care sunt doleanţele mele. Toate dorinţele mele, ca să ştiti şi ce probleme avem noi în administraţie", i-a anunţat primarul pe aleşi.

Edilul a dorit chiar să le dea un exemplu celor prezenţi în şedinţa CLM şi a precizat că la nivel de Arad există o problemă privind publicitatea stradală, „care nu este în fapt reglementată". Edilul a indicat faptul că acest lucru s-a văzut în campanie, când toate partidele au lipit afişe pe unde au vrut şi a precizat că situaţia trebuie reglementată cât mai repede cu putinţă. „Aş fi foarte mulţumit să văd că cinci consilieri, de pildă, lucrează pe domeniul publicitar şi să reglementeze corect publicitatea stradală din Arad, pentru că din această activitate au toţi de câştigat, nu doar unii. Publicitatea generează tuturor venituri şi aşa trebuie să o privim", a susţinut primarul. Aleşii nu au comentat invitaţia, dar, cu siguranţă, ar putea avea un cuvânt de spus la momentul la care întâlnirea va avea loc. **JA- A.B.**

Gheorghe Falcă FOTO:JA

Cu ochii pe reclama de pe tramvaiele CTP Arad

ARAD. Consilierul local Gheorghe Ghilinţă vrea să ştie cum se face reclamă pe tramvaie. Cel puţin aceasta a fost cererea pe care a adresat-o, în ultima şedinţă CLM, executivului Primăriei Arad. Cel mai probabil alesul PC este interesat de câţi bani adună Compania de Transport Public din această activitate, care cel puţin în teorie ar trebui să fie una bănoasă.

Gheorghe Ghilinţă FOTO:JA

Dar CTP a fost ţinta consilierului nu doar când a venit vorba de reclama de pe mijloacele de transport ale companiei, ci şi când a venit vorba de locuitorii de la IAS Mureşul. Alesul a cerut încă o dată ca Primăria şi CTP să se gândească să înfiinţeze o staţie de autobuz pentru aceşti locuitori, „ca să-i scoatem de pe drumul naţional". **JA- A.B.**

Medicii nu vor să „trateze" şi cardul

Medicii de familie spun că vor avea şi mai puţin timp pentru pacienţi de când vor avea în grija birocratică cardul electronic de asigurări de sănătate.

Medicii de familie nu vor să se ocupe de cardul de sănătate FOTO. FAN

ARAD. Vor întâlnire cu primul ministru pentru a lămuri unele probleme. Este vorba de Societatea Naţională de Medicina Familiei (SNMF) şi Federaţia Naţională a Patronatelor Medicilor de Familie (FNPMF) care solicită în regim de urgenţă o întâlnire cu Primul Ministru, Ministerul Sănătăţii şi Casa Naţională de Asigurări de Sănătate pe tema Cardului Electronic de Asigurări de Sănătate (CEAS), lansat în premieră la Arad. Totul, în vederea modificării legislaţiei privind distribuirea şi implementarea cardurilor.

Primul lucru pe care în critică solicitanţii este faptul că grija cardului este trecută tot în sarcina medicilor de familie, ceea ce va face ca pacienţii să aştepte şi mai mult la consultaţii.

În comunicat se arată că „legislaţia actuală pune în mod halucinant distribuţia, verificarea şi validarea cardurilor de asigurat în sarcina medicului de familie, în loc ca aceste activităţi să fie realizate de către angajaţii caselor de asigurări, la ghişeele de relaţii cu asiguraţii. HG contravine intereselor cetăţenilor întrucât prin procedurile legate de card, pe care ar trebui să le îndeplinească medicii de familie, pacienţii vor fi programaţi la intervale mari de timp".

Pe seama CAS

SNMF şi FNPMF reamintesc „decidenţilor că medicul de familie nu este un funcţionar al casei de asigurări! Medicul de familie, ca şi alţi medici din ambulatoriul de specialitate sau spital, este un furnizor de servicii medicale". Acestea cred că „distribuţia, verificarea şi validarea cardurilor trebuie realizată în sediile caselor de asigurări, de către funcţionarii CAS. Asiguraţii primesc împreună cu cardul de asigurat şi un formular, care de asemenea este mai potrivit să fie completat în prezenţa şi cu sprijinul funcţionarilor CAS. Cardul aparţine casei de asigurări, nu cabinetului de medicină de familie, astfel încât nu există nici un motiv pentru care formularul să fie completat în cabinet, în timpul consultaţiei medicale".

JA-A.B.

Doar la verificare

Care e decizia medicilor vis-a-vis de acest card? „Suntem primii care înţelegem necesitatea informatizării sistemului sanitar, considerăm benefică apariţia cardului de asigurat şi de aceea îl vom utiliza cu mare încredere. Utilizarea se va limita însă la verificarea calităţii de asigurat şi decontarea serviciilor medicale", se indică în solicitare.,

N-au pus taxă pe 2013

ARAD. Singurele modificări pe care le propune Primăria în problema taxării faţă de acest an fac referire la taxele de ocupare a domeniului public, a celor de eliberare a certificatelor de producător şi a impozitelor pentru mijloacele de transport mari. În rest, „impozitele şi taxele locale stabilite în sumă fixă sau cotă procentuală, bonificaţia, facilităţile, zonarea intravilanului municipiului, precum şi celelalte prevederi stabilite prin HCLM Arad nr. 301/07.12.2011 privind stabilirea impozitelor şi taxelor locale pentru anul 2012 cu modificările şi completările ulterioare se aplică şi în anul 2013".

Cu unele completări, se spune chiar din primul articol. La impozitele pe mijloacele de transport cu tracţiune mecanică, unde sumele au fost uitate din proiect, însă. Dar şi la taxa pentru eliberarea certificatelor de producător, taxa pentru ocuparea domeniului public, cea pentru depozitarea de materiale de construcţii, schele şi organizări de şantier şi cea pentru terasele amplasate pe domeniul public, unde sunt propuse unele creşteri.

Primăria propune pentru 2013 şi o taxă: pentru deţinerea sau utilizarea echipamentelor şi utilajelor destinate obţinerii de venituri care folosesc infrastructura publică locală (50 lei/an/echipament sau utilaj). **JA- A.B.**

Acord de mediu pentru pistele de biciclete

ARAD. Încă un pas, ce-i drept mic, până la mult visatele piste de biciclete din municipiu. De curând, Primăria Arad a făcut public faptul că are de gând să demareze lucrarea de realizare a acestor piste şi, ca atare, are nevoie de acord de mediu. Municipiu a anunţat publicul interesat asupra depunerii solicitării de emitere a acordului de mediu pentru proiectul „Amenajare Piste de biciclete în Municipiul Arad", propus a fi amplasat în municipiul Arad. Pentru cei interesaţi de proiectul primăriei şi de efectele sale asupra mediului, informaţiile pot fi primite la sediul APM Arad, Splaiul Mureşului FN, dar şi la sediul Primăriei Arad, Bulevardul Revoluţiei nr.75, de luni până vineri de la orele 8.00-16.00. Cei care au de făcut observaţii şi comentarii le pot depune doar la sediul APM Arad. **JA- A.B.**

Pledoarie pentru bicicletă FOTO:JA

Dureri de articulaţii?
Artroză? Osteoporoză?
Terapie Unică în România-MBST
Magnetic Resonance Therapy
Recomandat în:
• osteoporoză, artroză, uzura discurilor intervertebrale
• dureri de spate cronice, afecţiuni ale meniscului
• vătămări dupa accidente
MBST medical MedTec
LaurusMedical clinics
Arad: 0257 - 213 888
www.laurusmedical.ro
Bucureşti Cluj Galaţi Piteşti Ploieşti Bacău Suceava Brăila Focşani Deva

„Orașul meu” în expoziție

Vernisajul Salonului Național „Ars Fotografica 2012”, astăzi, 27 decembrie, în sala „Clio”.

ARAD. Foto Club Arad va invită la vernisarea Salonului Național „Ars Fotografica 2012” cu tema „Orașul meu”.

„Aceasta este o ediție specială a salonului de fotografie, deoarece anul viitor Foto Club Arad va sărbători 45 de ani de la înființare” - ne-a spus Mircea Boran, președintele Foto Club Arad. Acesta a adăugat: „La invitația noastră ne-au făcut onoarea să trimită fotografii, pe lângă 19 dintre membri clubului nostru, șase cluburi de fotografie din România: Fotoclub «Luceafărul» din Chișinău (Moldova), Asociația «Art Image» Cluj-Napoca, Foto Club «Mihai Dan Călinescu» Craiova, Clubul Fotografic «Nufărul» Oradea, Asociația Euro Foto Art Oradea, Foto Club Târgu Mureș”.

Mircea Boran, președintele Foto Club Arad FOTO: FAN

Album

Cu ocazia acestui eveniment va fi prezentat și Albumul Salonului Internațional de Fotografie Turistică Foto Ar Tur 2012, ediția a IV-a, la care a fost partener Foto Club Arad și care a fost finanțat de CJA prin Centrul Cultural Județean Arad.

Deschidere

Vernisajul expoziției va avea loc joi, 27 decembrie, ora 17, la Sala Clio (str. Horia, nr. 10). Prezentarea va fi făcută de artistul plastic arădean prof. Ioan Kett Groza. Invitat special: Ricardo Caria de la „Vocea României”.

JA-V.F

Parteneri

La realizarea „Salonului”, partenerii Foto Club Arad au fost: Complexul Muzeal Arad, Casa de Cultură a Sindicatelor, Foto Studio Enigma și Foto Mania.

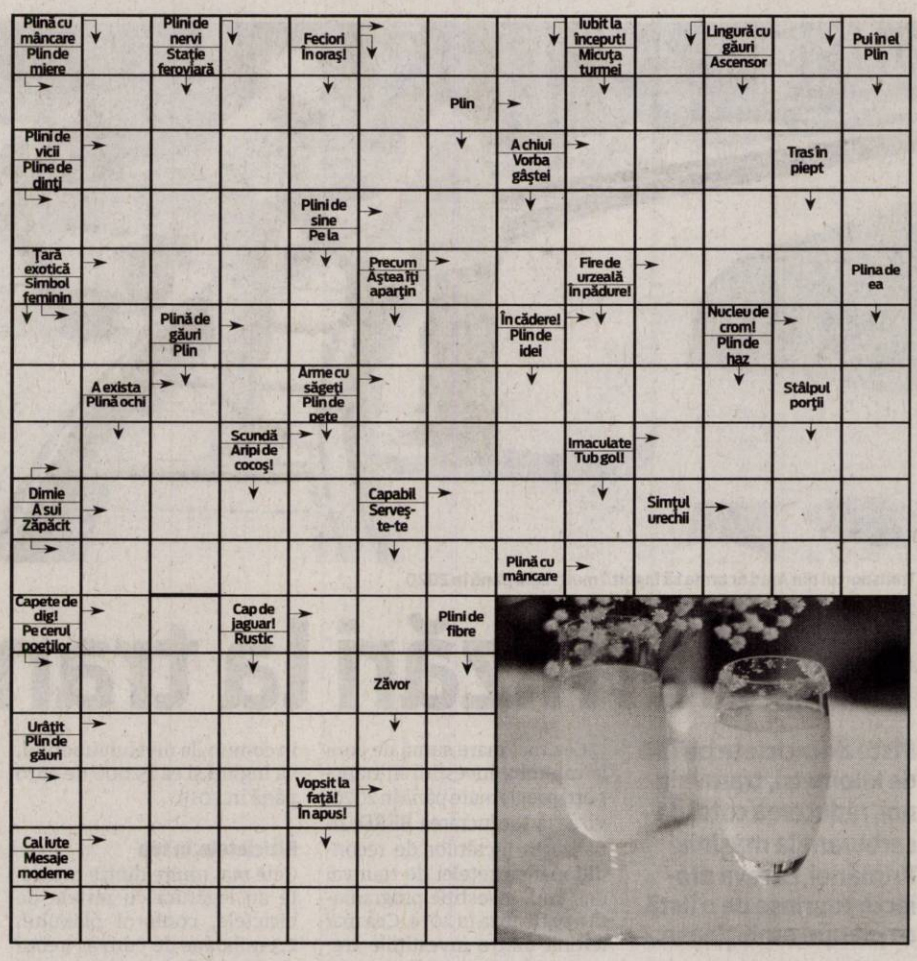

Rețeta zilei

Salată de fructe

INGREDIENTE: 2 mere, 2 pere, 6 piersici bine coapte, 400 g frișcă, 4 linguri zahăr pudră sau tos, 1 jumătate pahar rom, dulceață de vișine, 50 g alune de pădure sau nuci prăjite, 50 g stafide.

MOD DE PREPARARE: Într-un castron se amestecă bucățile de mere, pere și piersici. Separat, se pune la fiert o jumătate de pahar de apă, iar când dă în clocot, se adaugă zahărul și se amestecă. Se ține pe foc până ce se topește tot zahărul, după care se lasă la răcit. Se adaugă apoi peste sirop, romul. Se toarnă compoziția obținută peste fructe, apoi se adaugă alunele și stafidele. Se lasă la rece salata obținută. **Poftă bună!**

Pentru mai multe rețete intră pe www.culinar.ro

Soluția integramei din numărul precedent

M ▪ M ▪ U ▪ S ▪ VIS ▪ COLINDATOR ▪ OD ▪ SINE ▪ BETEALA ▪ SCURTA ▪ AERE ▪ R ▪ REN ▪ LC ▪ LEZA ▪ LA ▪ ARBORI ▪ INS ▪ CUTE ▪ PITA ▪ TA ▪ BILA ▪ OI ▪ ALPIN ▪ UI ▪ FRIG ▪ TUCI ▪ UNTURA ▪ FEERIE ▪ N ▪ ERA ▪ P ▪ TB ▪ AULA ▪ RIT ▪ IR ▪ BALON ▪ T ▪ ZORITI ▪ MITITEI

Concentrare pe...deconcentrate

ARAD. După venirea la guvernare a USL, la Arad împărțirea posturilor la instituțiile deconcentrate între partidele componente a fost tărăgănată luni de zile. După ce, în sfârșit, s-a reușit repartizarea pe partide, doar liberalii și-au numit oamenii la toate instituțiile care le reveneau. PSD-ul și-a adjudecat de facto doar acele posturi care au fost recâștigate în instanță de către foștii directori. Conservatorii, din 22 de posturi au reușit să instaleze un singur director! Acum, după instalarea noului guvern, va reîncepe bătălia, iar zeci de arădeni de vază vor face naveta Arad-București, pentru a încerca să-și rezolve posturile direct cu miniștrii de resort. Suntem curioși dacă împărțeala va dura tot atât de mult, dar și dacă nu cumva cooptarea ulterioară a UNPR va da totul peste cap.

Pentru că, dacă la nivel guvernamental partidul s-a mulțumit cu o funcție de vicepremier fără portofoliu, este greu de crezut că la Arad nu va pretinde chiar nimic. **JA-S.T.**

Programe TV Joi, 27 decembrie

TVR 1

07.00 Telejurnal. Sport
08.00 Telejurnal
09.15 Legendele palatului. doctorul Hur Jun (serial, Coreea, 2007) În timpul dinastiei Joseon, în Coreea, numele doctorului Hur Jun devine tot mai cunoscut. Ce anume îi aduce faima și cine este de fapt acest om cu viață tumultoasă?
10.10 Repere sacre
12.30 Tezaur folcloric
13.00 Remember. (r)
14.00 Telejurnal
14.45 Interes general. (reluare)
15.15 Teleshopping
15.30 Akzente. Emisiune în limba germană. Emisiune specială de Crăciun. Colinde, rețete tradiționale pentru masa de Crăciun, urări pentru Sfintele Sărbători, pregătirile copiilor pentru venirea lui Moș Crăciun.
16.45 Lozul cel mare.
17.40 Legendele palatului. (serial, Coreea, 2007)

20.00 Telejurnal
21.10 Crăciun fericit. (drama, Franta, Germania, Marea Britanie, Belgia, Romania -2005) Film inspirat dintr-un caz real, petrecut în Ajunul Crăciunului din 1914, în timpul primului război mondial, în multe locuri diferite de-a lungul liniei frontului. În acea noapte, un eveniment extraordinar schimbă destinul a patru personaje: un preot scoțian, un locotenent francez, un tenor german deosebit și iubita acestuia, daneză (parteneră de scena și o minunată soprană).
23.10 Mafioții. (Thriller, SUA, 1992)
01.20 O poveste de Crăciun. (Dramă, Franta, 2008)

PRO TV

07.00 Știrile Pro Tv.
10.00 Ștefan Banica. (r)
12.00 ApropoTv. (r)
13.00 Cu duzina e mai ieftin. (r) Tom și Kate Baker și-au sacrificat viața profesională pentru a-și crește cei 12 copii. Atunci când Tom primește oferta de a antrena echipa de fotbal a unei universități foarte bune, el și familia lui se mută într-o suburbie a orașului Chicago. Copiii sunt afectați de schimbare, dar lucrurile devin mai serioase atunci când Kate publică o carte și pleacă într-un turneu pentru a o promova. În lipsa sfaturilor părintești, toți juniorii Baker au probleme, iar chipeșul Charlie, în mod special.
15.00 De pază de Crăciun 2 Vacanță fără griji . (comedie, SUA, 2010)
17.00 Crăciun în Țara Minunilor. (comedie, SUA, 2007)
19.00 Știrile Pro Tv

20.30 Acum ori niciodată. (actiune, SUA, 2003) „Rad” McCrae este un detectiv particular care investighează moartea prietenului său din copilărie, Benjamin, un rapper căruia i se prefigura o carieră fulminantă în domeniu. Experta în armament, Lisa, devine partenera lui McCrae și își pune în joc experiența și flerul pentru a soluționa acest caz.
22.15 Vulcanul. (acțiune, SUA 1997) Cu: Ashley Boettcher, Tommy Lee Jones, Anne Heche, Gaby Hoffmann
00.15 Nonconformistii. (drama, SUA, Marea Britanie, 2008) Cu: Leonardo DiCaprio, Kate Winslet
02.15 Acum ori niciodata. (reluare)
04.00 Vulcanul. (r.)

ANTENA 1

06.00 Observator
08.00 Neatza cu Răzvan și Dani
10.00 King Kong. (reluare)
13.00 Observator
14.00 Mireasă pentru fiul meu. Formatul de succes internațional „May I call you mom?” vine în România sub numele de „Mireasă pentru fiul meu”. Cel mai așteptat show matrimonial din România aduce din nou în centrul atenției povești de dragoste, întâmplări spectaculoase, reguli dure, confruntări acide, emoții, suspans și multe provocări.
16.00 Observator
16.50 La patinoar. (animatie, SUA 1935)
17.00 Fata maharajahului. (drama, SUA 1994) (r) Regia: Burt Brinckerhoff- Cu: Bruce Boxleitner, Kabir Bedi, Hunter Tylo
19.00 Observator

20.00 Observator special. cu Octavia Geamanu
20.30 Next Top Model by Catalin Botezatu. (Finala)
22.30 Sarbatori in catuse. (comedie romantică, SUA 2007) Trudie, o pictorita aspiranta care pentru moment e fortata sa isi accepte conditia de chelnerita, se afla la o rascruce. Presata sa isi multumeasca parintii, merge la un interviu pentru o noua slujba, dar totul decurge extrem de prost. Cat ai clipi, ea se trezeste si parasita de iubit ceea ce, asa cum doi plus doi fac patru, o conduce direct la o cadere nervoasa.
00.30 Fata maharajahului
02.30 Observator (r)
03.30 Observator special (r)
04.00 Big Man. (actiune, coproducție 1989)

HBO

06.00 Balul de absolvire. Dramă, SUA, 2011. Regia: Joe Nussbaum.
07.45 Viața așa cum e ea. Comedie, SUA, 2010. Regia: Greg Berlanti.
09.40 Motanul încălțat. Animație, SUA, 2011. Regia: Chris Miller.
11.10 Harry Potter și Talismanele Morții: Partea a II-a. Aventuri, Marea Britanie, 2011.
13.20 Pe platourile de filmare
13.50 Primele 20 de milioane. Comedie, SUA, 2002. Regia: Mick Jackson. Cu: Adam Garcia, Rosario Dawson
15.35 Emigrant în S.U.A. Documentar, SUA, 2011. Regia: Alexandra Pelosi.
16.30 Înmormântarea șefului. Comedie, China, 2001. Regia: Xiaogang Feng. Cu: You Ge, Rosamund Kwan
18.10 O singură zi. Dramă, SUA, 2011. Regia: Lone Scherfig.

20.00 O chestiune de gust: Povestea unui bucătar șef. Documentar, SUA, 2011. Regia: Sally Rowe.
21.15 Toată lumea din familia noastră. Dramă, România, 2011. Regia: Radu Jude. Cu: Serban Pavlu, Sofia Nicolaescu, Mihaela Sîrbu, Gabriel Spahiu, Tamara Buciuceanu-Botez
23.00 True Blood. V, Ep. 11 - Asfințit
23.50 Route Irish. Dramă, Marea Britanie, 2010. Regia: Ken Loach. Cu: Mark Womack
01.40 Să nu mă părăsești. Dramă, Marea Britanie, 2010. Regia: Mark Romanek. Cu: Carey Mulligan, Andrew Garfield, Keira Knightley
03.25 O execuție obișnuită. Dramă, Franța, 2010. Regia: Marc Dugain.

TVR 2

8.00 Doi care doinesc **8.35** Craciun ca noi n-are nimeni **10.10** Adevăratul Moș Crăciun . Regia: Eleanor Lindo. Cu: Andrea Oth. Howard Hesseman **11.50** Daruri de Craciun **12.00** CONCERT Marcel Pavel si prietenii. **13.00** Bon anniversaire. Monsieur Chopin **14.35** Împreună în Europa! **15.30** Teleshopping **16.00** Celebritățile timpului tău: Rolling Stones **17.00** Piersic Show **18.00** Telejurnal **18.30** Seara asta-i pentru voi **20.10** Bakhita. Sfânta Africană **22.00** CONCERT Monica Anghel si prietenii. **23.00** 30 Rock **23.25** 30 Rock **23.50** Daruri de Craciun **0.10** Seara asta-i pentru voi

AXN

07:00 Stagiarii Cu: Zach Braff, Sarah Chalke, Donald Faison, Neil Flynn **07:25** Stagiarii **07:50** Cougar Town **09:35** Mesaje de dincolo Cu: Jennifer Love Hewitt, David Conrad **10:30** Mesaje de dincolo **11:25** Finaluri fericite **11:50** Finaluri fericite **12:20** Stăpânul fiarelor Cu: Daniel Goddard, Jackson Raine, Steven Grives **13:15** Stăpânul fiarelor **14:10** Omul Păianjen **16:55** Merlin **17:50** Merlin **18:55** Demon pe două roți **21:00** ZOOM **21:15** Bărbații în negru **22:55** Justițiarul (Acțiune, SUA, 2004) Cu: Thomas Jane, John Travolta

ANTENA 3

6.00 Știrile dimineții cu Nadina Câmpean și Marius Ioniță **10.00** Previziunile zilei cu Sabina Iosub si Niels Schnecker **11.00** Se întâmplă în România cu Maria Coman **12.00** Știri **13.00** Se întâmplă în România cu Maria Coman **14.00** Știri **15.00** Esențial cu Mihaela Bârzilă **17.00** 100 de minute cu Alessandra Stoicescu **18.45** La ordinea zilei cu Dana Grecu și Radu Tudor **20.30** Subiectiv cu Răzvan Dumitrescu **21.30** Sinteza zilei cu Mihai Gâdea **23.15** În gura presei cu Mircea Badea **00.00** Știri **1.00** Știri

PRIMA TV

06:30 Praf de pusca, tradare si complot Partea a II a Cu: Clémence Poésy, Robert Carlyle, Catherine McCormack. **08:00** Iubiri secrete **09:00** Teleshopping **09:30** Mare si paros **11:30** Teleshopping **12:00** VIPO **12:30** Galileo **13:00** Teleshopping **13:30** Flash Gordon **14:30** Teleshopping **15:00** NCIS: Ancheta militara **16:00** Cireasa de pe tort **17:00** Trasnitii **18:00** Focus 18 **19:00** Focus Sport **19:30** Cireasa de pe tort **20:30** Cleopatra Partea I **22:15** Trasnitii **23:15** Focus Monden **23:45** NCIS: Ancheta militara **00:30** Focus **01:30** Tradati in dragoste **02:30** Flash Gordon

CINEMAX

07:00 Tilt **08:35** Magazinul **10:05** Cei mai buni regizori de la Hollywood - Paul Verhoeven **10:35** Secrete și minciuni **13:00** Întoarcere la Howards End **15:20** Circul ororilor: Asistentul vampirului Regia: Paul Weitz. Cu: John C. Reilly, Josh Hutcherson, Chris Massoglia, Patrick Fugit, Ken Watanabe **17:10** Magazinul (Comedie, Marea Britanie, 2010) **18:40** Jocuri fatale (Thriller, Marea Britanie, 1972) **21:00** Juli și Bryce (Comedie, SUA, 2010) **22:30** Pântecul mamei (Dramă, Germania, 2010) **00:20** Tiranozaur (Dramă, Marea Britanie, 2011)

B1

10:00 Știrile B1 (direct) **10:15** Talk B1 (direct) cu Mihai Duță **12:00** Știrile B1 (direct) **13:00** Știrile B1 (direct) **14:00** Talk B1 (direct) **15:00** Știrile B1 (direct) **16:00** Talk B1 (direct) **17:00** Știrile B1 (direct) **18:00** Știrile B1 (direct) **18:30** Aktualitatea B1 (direct) cu Andrei Bădin **20:00** Sub semnul întrebării (direct) cu Robert Turcescu **21:30** Ultimul cuvânt (direct) cu Nelu Barbu și Ion Cristoiu **23:00** Lumea lui Banciu (direct) cu Radu Banciu **00:00** Știrile B1 (direct) **01:00** Sub semnul întrebării (reluare)

ACASĂ

07:00 Povestiri adevarate **08:00** Teleshopping **08:30** Dragoste si lupta **09:30** Teleshopping **10:00** Dragoste la indigo **11:00** Dezvaluiri din lumea telenovelor **12:00** Teleshopping **12:30** Abisul pasiunii **14:00** Teleshopping **14:30** Demon si inger **15:30** Stapana **16:30** Povești adevărate emisiune cu povești reale despre viață, prezentată de Ioana Maria Moldovan si Dan Cruceru **17:30** Dragoste si lupta **18:30** Dragoste la indigo **19:30** Dezvaluiri din lumea telenovelelor: Lovituri de dragul artei **20:30** Abisul pasiunii **22:00** Cinema "Acasa": Casa cu amintiri **00:30** In numele iubirii (r)

PRO CINEMA

08:00 Haiducii lui Saptecai **10:30** Happy Hour **12:30** Redacția **14:15** Lumea Pro Cinema **14:45** Redacția **16:00** Acasa in bucatarie **17:00** La Bloc **18:00** MASH **20:00** Disparuti fara urma **20:55** MASH **21:30** News Radio **22:00** Operațiunea de salvare: Punctul limita Un locotenent care se află în fruntea unui raid îndreptat împotriva teroriștilor din gruparea Al Qaeda este forțat să abandoneze misiunea și să salveze un căpitan ținut prizonier în spatele liniilor inamice. **00:00** Cobra 11 in alerta **01:00** Operațiunea de salvare: Punctul limita **02:30** Disparuti fara urma

DIVA

12.00 Numai tată să nu fii ! **13.00** Numai tată să nu fii ! Conflictul dintre Haddie și Amber amenință să dezbine familia. Zeek vrea să se schimbe în relația cu Camille. Crosby are de luat o decizie. **19.00** Anatomia lui Grey **20.00** Neveste disperate **21.00** Spiritul Crăciunului (Drama 2011) Cum soțul ei obsedat de muncă nu mai știe ce e „spiritul Crăciunului”, Doamna Crăciun vine la New York ca să încerce să surprindă spiritul sărbătorii. **23.00** Neveste disperate **01.00** Neveste disperate **02.00** Anatomia lui Grey

ANTENA 2

06:30 Tràieste sănătos **08:00** Teleshopping **08:15** Telefonul de la miezul noptii **09:45** Familia mea: Daca vreau sa plang, plang! **11:15** Rai da'buni **13:15** Agentul VIP **15:30** Incepe Bahmu (emisiune realizata de Adriana Bahmuteanu) **16:45** Teleshopping **17:00** Tràieste sănătos (emisiune realizată de Simona Bălănescu) **18:30** Show time (emisiune realizata de Radu Buzaianu) **19:30** Răi da' buni (emisiune realizată de Mihai Morar) **21:10** Agentul VIP (emisiune realizată de Cristian Brancu) **23:00** Telefonul de la miezul noptii

RTL KLUB

08.25 Clubul copiilor **08.55** Micul Vuk (film de animație Ungaria) **10.05** Egon și Donci **11.20** Astro Show **12.20** Inelul nibelungilor **15.40** Epoca de gheață – Crăciunul mamutului (rel.) **16.00** O maimuță genială **17.40** Eu țin cu hippopotami **19.30** Știri **20.00** Focus **20.25** Băi, care mi-ai șutit mașina? **21.55** Mary cea cu vino'ncoa

REDACȚIA NU ÎȘI ASUMĂ RESPONSABILITATEA PENTRU EVENTUALELE SCHIMBĂRI

DIGI FILM

8:00 Insula din vis **9:45** Blestemul iepurelui rău **11:15** Tigrul și zăpada **13:10** Bătălia de la Stânca Roșie **15:45** Cursa nebunilor **17:40** Van Helsing **20:00** Dragostea costă! (Comedie/12/2003) Regia: Joel Coen. Cu: George Clooney, Catherine Zeta Jones, Billy Bob Thornton **21:45** Legiunea (Acțiune/15/2010) Regia: Scott Charles Stewart. Cu: Lucas Black, Paul Bettany, Tyrese Gibson **23:30** Suspecți de serviciu **1:25** Van Helsing **3:45** Cursa nebunilor **5:45** Bătălia de la Stânca Roșie

Milostenie fără trompete

Partidele politice şi-au lăsat membrii să facă acte de caritate pe cont propriu.

Aşa a fost anul trecut pe la sediile de partid FOTO: FAN

ARAD. Alegerile parlamentare fiind de puțină vreme consumate, actele de caritate ale oamenilor politici s-au desfășurat, de Crăciun, așa cum ar trebui să fie de fiecare dată, adică neelectorale, fără tam tam și trâmbițarea generozității, ci simple gesturi, pornind din inimă, de la om la om. Nimeni nu s-a lăudat, dar am aflat că, în general, cei care au câștigat au împărțit în colegiile lor pachete cu alimente și dulciuri, fie la familii nevoiașe, fie la căminele de bătrâni, casele de copii sau adăpostul de noapte. Au fost, însă, și unii dintre cei care au pierdut, însă acest lucru nu i-a făcut să-și schimbe obiceiul de a veni în sprijinul săracilor cu ocazia sărbătorilor, chit că au fost sau sunt președinți de partide sau simpli membri, chit că au candidat sau nu pentru diferite funcții.

Cert este că, așa cum s-a întâmplat și la comemorarea revoluției, partidele politice arădene nu au mai ieșit la rampă aproape deloc, lăsând la latitudinea membrilor cât și cum pot să contribuie, pe cont propriu, la aducerea câtorva clipe de bucurie în viețile celor sărmani.

Pe de altă parte, la acest Crăciun au dispărut din peisaj cetele de colindători cu dube, ceterași și suflători, care veneau din toate colțurile județului ca să-i colinde, la sediile partidelor, pe șefi. E drept, alegerile locale, atât pentru învingători, cât și pentru învinși sunt tare departe, așa că primarii nu văd la ce bun să scoată din buzunarele proprii o grămadă de bani, ca să le ureze șefilor toate cele bune. Sau, poate că de această dată colindătorii nu au mai venit pentru că șefii erau toți pe la București, așa că nu avea niciun rost să vină pentru „pălmașii" de la sedii. **JA-S.T.**

„Paşi Printre Voi" - lansare la „Corina"

Astăzi, 27 decembrie, ora 18, la Librăria Corina va avea loc lansarea volumului „Paşi Printre Voi" de Daniel Mitre.

Invitație la Librăria Corina FOTO: FAN

ARAD. Daniel Mitre face parte din categoria oamenilor simpli, a oamenilor ce impresionează cu simplitatea prin care abordează trăirile, personajele din jurul lui și poveștile frumoase de viață. Dacă îi deschizi o ușă, riști să nu o mai poți închide niciodată. Tânărul arădean a descoperit pasiunea pentru scris în urmă cu câțiva ani. A adunat mai multe lucrări care așteaptă lumina tiparului, a scris zeci de poezii și chiar a fost premiat în cadrul Festivalului de Poezie Aron Cotruș și alte concursuri naționale prin care se încearcă promovarea tinerelor talente.

„Am adunat multe în jurul meu. Le-am trăit parcă pe toate și încă mai vreau. Încă mai am putere să fiu cel care doresc. Simplu. Asta este motivația după care mă bazez în fiecare zi. Dacă fac un bilanț la ce mi-a umplut sufletul de bucurie în ultimii 10 ani, pot spune că sunt cel mai fericit om de pe pământ. Oamenii. M-au făcut să trăiesc cu adevărat, să vindec orice urmă de răutate asumată pe care o aveam. Au fost momente când viața mea se atârna de un fir de ață. Am trecut peste boală, peste probleme, peste tot ce era negativ. Am crezut! Am crezut în mine. A fost poate singurul medicament care și-a făcut efectul. Rândurile din acest prim volum sunt dedicate celor care mai cred în onestitate, dragoste și evoluție. Simple, din suflet, cuvinte în care cred, ecuații la care am găsit rezolvarea, gândurile mele pentru persoanele pe care le iubesc", ne spune Daniel Mitre. **JA-V.F.**

O rază de bucurie FOTO: FAN

Cu colindul la penitenciar şi azil

SELEUȘ. Ca în fiecare an, în preajma sărbătorii Nașterii Domnului nostru Iisus Hristos, corul Bisericii Ortodoxe din Parohia Seleuș a adus vestea cea bună deținuților de la Penitenciarul de maximă siguranță, precum și persoanelor de la Centrul de îngrijire a vârstnicilor din Arad.

La invitația părintelui Ciprian Cucu, preot slujitor la Penitenciarul din Arad, corul Bisericii Ortodoxe Seleuș, împreună cu preotul Petru Ursulescu, a participat la programul de Crăciun organizat la Penitenciarul din Arad, dăruind celor prezenți un buchet de colinde ortodoxe românești și daruri de Crăciun, iar la final colindul : „O, ce veste minunată" a răsunat din piepturile tuturor.

În după amiaza zilei, corul s-a deplasat la Centrul de îngrijire pentru vârstnici din Arad, unde avându-l ca și gazdă pe părintele Ioan Măcean, a adus bucurie celor aproape 200 de persoane aflate în centru. S-au cântat colindele : „O, ce veste minunată", „Trei păstori", „Sus la poarta Raiului", „Gazde mari", „În grădina Raiului", aducând în sufletele tuturor bucuria Nașterii Domnului.

JA-V.F.

Cu daruri de sărbători

ARAD. Liga Studenților din cadrul a Universității de Vest „Vasile Goldiș" Arad, împreună cu Facultatea de Științe Economice au organizat o acțiune dedicată unor persoane defavorizate. Au fost strânse donații de la studenți pentru a oferi daruri de Crăciun, în cadrul unei acțiuni caritabile care s-a desfășurat în ajunul sărbătorii Nașterii Domnului.

Moșul a ajuns prima dată la o familie defavorizată din cartierul Bujac, unde a oferit daruri constând din hăinuțe pentru copii, dulciuri și cărți, pentru micuți, dar și pentru adulți. Apoi, studenții și cadrele didactice care i-au însoțit s-au deplasat la Centrul de primire pentru minori de pe strada Udrea din Arad, unde au oferit daruri pentru cei mici. **JA-V.F.**

Concedii medicale mai multe, bani mai puţini

Numărul certificatelor a crescut cu 30%, în timp ce valoarea indemnizațiilor a scăzut cu 120%!

> În primele 11 luni din 2012, au fost eliberate 77.823 certificate de concediu medical
>
> BIANCA GĂICEAN

ARAD. Cele 12,7 milioane de lei pe care CAS Arad le-a achitat, în primele 11 luni din 2012, ca îndemnizații de concediu medical provin din Fondul Național Unic de Asigurări Sociale de Sănătate (FNUASS). Bianca Găicean, purtător de cuvânt al CAS Arad, detaliază: „Pentru plata îndemnizațiilor aferente concediilor medicale sursa de finanțare o constituie FNUASS, cu excepția îndemnizațiilor aferente zilelor de concediu medical (primele cinci zile), pentru care legislația prevede suportarea acestora de către persoanele fizice sau juridice care au calitate de angajator."

Respingeri

Procedura de plată a îndemnizațiilor pentru concediile medicale presupune depunerea de cereri în acest sens de către angajatori. Verificarea documentației înaintate are ca finalitate validarea sau invalidarea cererii. „Numărul de cereri depuse de către angajatori în primele 11 luni ale anului 2012 a fost de 8.640. Dintre acestea, 6.530 au fost validate, 821 sunt în așteptare, iar 1.289 au fost respinse" - precizează Bianca Găicean.

Principalele motive de respingere a concediilor medicale se referă la erori la stabilirea cuantumului îndemnizației de concediu medical din partea angajatorilor, precum și unele erori de completare sau declarare în Declarația 112. **JA-D.D.**

Problemele de sănătate ne „trimit" în concediu ...de boală FOTO: FAN

In memoriam: TEODOR MAGHIAR

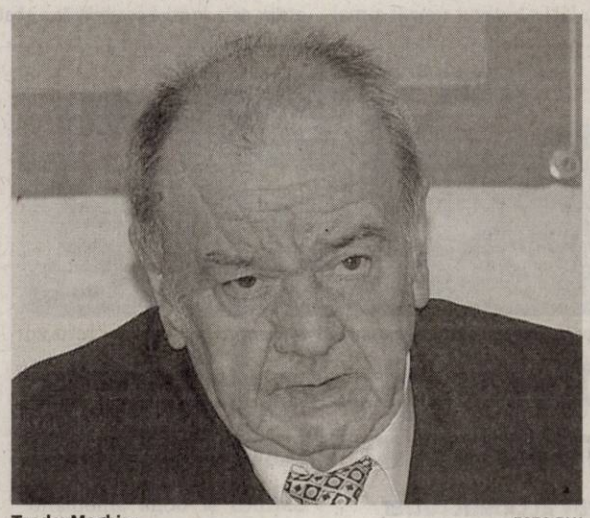

Teodor Maghiar FOTO:FAN

Recitesc condoleanțe adresate familiei la trecerea în eternitate a lui Teodor Maghiar. Cunoaștem prea bine, cu toții, igratitudinea semenilor. Și iarăși știm că duplicitatea, chiar a colaboratorilor, n-ar trebui să ne mai stârnească nedumeriri. Și totuși să mai credem în cuvintele mângâietoare ale celor care l-au trădat? Conștientizează ei, lamentabilii „vânzători" cât de mult a suferit, în ultimii șase - șapte ani Teodor Maghiar și familia sa? O suferință, însă, demnă. Și în tăcere. Dumnezeu l-a binecuvântat pe Teodor Maghiar cu doi fii de excepție. Profesioniști, prin excelență. I-au fost aproape, până la sacrificiu financiar și nu numai. Au trăit fiii lui Teodor Maghiar și familiile lor, probabil, o experiență copleșitoare, asumându-și destinul dramatic al tatălui lor, care a făcut istorie la Oradea. Că vor, sau nu vor unii sau alții, Teodor Maghiar va rămâne pentru totdeauna ca fondator al învățământului superior orădean. A fost decan al Institutului de subingineri și apoi rector al universității, pe care a creat-o el însuși, fiind vreme de aproape două decenii unul dintre cei mai influenți bihoreni.

Întreaga „lume" academică privea spre Universitatea din Oradea, admirând sau pizmuind dezvoltarea sa fără precedent. Teodor Maghiar a adus la Oradea pe cei mai importanți politicieni din România. A avut invitați personalități științifice de primă mărime din țară și din străinătate. A organizat primul și, deocamdată, unicul congres al universitarilor români de pretudindeni. Oradea devenise una din cele mai importante universități din România iar rectorul ei domina, fără ostentație, conclavul academic.

Desigur, l-am întâlnit în mai multe rânduri pe Teodor Maghiar. Și i-am admirat familia. Întreaga sa familie. Cum, de altfel, am prețuit contribuția sa în plan didactic, științific și, în primul rând, managerial. Când începuse „seismul" la Universitatea din Oradea, Senatul instituției noastre de învățământ superior a hotărât să-i confere titlul de Doctor Honoris Causa, în 15 decembrie 2006, spre a-i aduce un elogiu pentru strădania de a construi la Oradea, o universitate de anvergură. A fost un efort excepțional dublat de sacrificii numai de el știute. Teodor Maghiar a rămas, însă, neschimbat. Nu a uitat nicicând învățătura părintească „Ajută-ți aproapele". Și i-a ajutat pe mulți, chiar foarte mulți. Oare câți dintre aceștia i-au rămas fideli în momentele dificile prin care a trecut ?

I-am admirat, adeseori, generozitatea. Cred că tocmai imensa sa bunătate și dorința de a nu-i refuza pe cei care-i solicită ajutorul, au condus la „impasul" în care s-a aflat în ultimii ani. Un „impas" dureros creat, cred, artificial, de oamenii pe care i-a scos din anonimat, conferindu-le o aură pe care nu o meritau.

Teodor Maghiar a făcut parte din multe organizații științifice din Polonia, SUA, Rusia, Brazilia, Italia și România. Dar dincolo de premii, diplome și medalii, între care cea de aur, obținută la Expoziția de invenții de la Geneva, rămâne omul Teodor Maghiar. Un om, pentru care credința în Dumnezeu, constituia un mod de existență. Un om „ales" de Dumnezeu să construiască împreună cu colegii săi o universitate de prestigiu la Oradea. I-au urmat alți rectori. Și vor urma alți și alți rectori, dar va trebui să reținem pentru totdeauna fundamentala sa contribuție la propășirea învățământului superior orădean.

Și aceste rânduri, ușor patetice, se doresc o pledoarie spre a nu lăsa să se acopere de uitare destinul unui om excepțional, pe care doar arareori, îți este dat să întâlnești.

Un OM scris cu majuscule: TEODOR MAGHIAR!

Prof. univ. dr. Lizica Mihuț
Președintele Consiliului Academic al Universității „Aurel Vlaicu" din Arad

Le-au confiscat ţigările FOTO: FAN

489 de pachete de ţigări confiscate

ARAD. Acţiune pe linia comercializării ilicite a produselor accizabile la mai multe societăţi. Poliţiştii Secţiei nr. 2 poliţie rurală Pecica, împreună cu ofiţerii Serviciului de Investigare a Fraudelor şi comisari ai Gărzii Financiare au aplicat sancţiuni în valoare totală de aproximativ 117.000 lei. Au fost confiscate şi 489 de pachete de ţigări netimbrate de diferite mărci, 15 pachete de cafea şi suma de 718 lei. **JA – I.C.**

65

de sancţiuni în valoare de 11.330 de lei şi 57 de puncte de penalizare au aplicat poliţiştii rutieri în urma verificărilor efectuate. Agenţii de circulaţie au mai reţinut două permise auto şi un certificat de înmatriculare. De asemenea, agenţii de ordine publică au intervenit pentru aplanarea a şase conflicte, au verificat opt sisteme de pază şi au efectuat 14 controale.

JA – I.C.

Arad: 248 de metri cubi de lemne, confiscate

ARAD. Judeţul Arad se află într-un top al confiscării materialului lemnos, aici confiscându-se 248 de metri cubi de lemn. Cele mai mari cantităţi de lemne s-au confiscat în Maramureş (2.081 mc), Bacău (299 mc) şi Suceava (288 mc). Confiscările vin ca urmare a intensificării activităţilor pentru combaterea faptelor ilegale asociate din tăierea, transportul şi comercializarea materialului lemnos. **JA – I.C.**

Pompierii au stins focul FOTO: FAN

Un atelier de tâmplărie a luat foc

ŞICULA. Un atelier de tâmplărie din Şicula a luat foc înainte de Crăciun. Garda nr.1 Ineu a intervenit cu două autospeciale. Flăcările se manifestau violent din cauza materialului lemnos aflat în atelier şi exista pericolul să se extindă şi la casa de locuit. Pompierii au reuşit să stingă incendiul în două ore şi jumătate, însă acoperişul clădirii, uneltele şi lemnele aflate în atelier au fost distruse de foc. **JA – I.C.**

S-au făcut scrum de Crăciun

Incendiu violent în Ajun de Crăciun pe strada Constituţiei: un atelier şi mansarda unei case au luat foc.

16 pompieri şi 4 autospeciale pentru stingerea incendiului FOTO: FAN

ARAD. Un atelier în care se făceau stupi pentru albine a luat foc în seara de Ajun. Proprietarii nici nu au ştiut că atelierul le arde, construcţia fiind situată în spatele casei de locuit. Atelierul, însă, era lipit de casa unor vecini. Cum incendiul la atelier nu a fost observat, flăcările s-au propagat la imobilul vecinilor: o casă cu etaj şi mansardă. Focul de la atelier a ajuns la izolaţia de pe casa vecinilor şi a urcat spre acoperiş. Nici vecinii nu au ştiut că le arde casa, până în momentul în care au auzit nişte pocnituri venite de pe acoperiş şi au ieşit în stradă crezând că nişte copii aruncă cu petarde. Când au ieşit din casă au văzut că le arde acoperişul şi izolaţia de pe imobil. Au sunat repede la 112.

Probleme cu hidranţii

Pentru început, ISU Arad a trimis două autospeciale la incendiu. Din cauza lipsei hidranţilor, ISU s-a văzut nevoit a mai trimis încă două autospeciale. Acestea au alimentat apă de la hidranţii de pe Calea Timişoarei. Intervenţia pompierilor a fost deosebit de grea din cauza accesului pe strada Constituţiei şi a lipsei hidranţilor. Atelierul a ars în întregime, iar când au ajuns pompierii aici, acesta era deja distrus în totalitate de foc. În schimb, angajaţii ISU Arad au reuşit să salveze o parte din casa vecinilor: etajul I şi parterul nefiind afectate de flăcări.

Izolaţia casei, pe o suprafaţa de 120 de metri pătraţi, acoperişul, pe o suprafaţă de 300 de metri pătraţi, aici incluzând şi mansarda, au ars însă. Bunurile aflate în mansardă au ars toate, acoperişul casei prăbuşindu-se la un moment dat. **JA – I.C.**

De la redresor

Ca şi cauză a producerii incendiului, pompierii au stabilit că totul a pornit din atelier, de la un redresor care încărca o baterie.

Cadavrul unei femei, descoperit în Mureş

Un trup neînsufleţit a fost găsit în râul Mureş în zona Port Arthur. Pompierii au scos cadavrul din apă.

ARAD. Un arădean a sunat la 112 anunţând faptul că un cadavru pluteşte pe Mureş, în zona Port Arthur. Poliţiştii au preluat cazul şi au solicitat ajutorul pompierilor pentru scoaterea cadavrului din râu. „Am fost sesizaţi pe 112 despre faptul că pe râul Mureş, vis a vis de Port Arthur, pluteşte un cadavru în apă. Am solicitat ajutorul pompierilor pentru scoaterea cadavrului. Urmează să se efectueze cercetări pentru stabilirea identităţii cadavrului", a declarat agentul principal de poliţie Ovidiu Liber, din cadrul IPJ Arad.

În urma investigaţiilor efectuate, poliţiştii au stabilit că femeia este din Arad şi avea 32 de ani. Este posibil ca trupul neînsufleţit găsit plutind pe Mureş să fie al persoanei care s-ar fi aruncat în urmă cu o săptămână în râu, de pe balustrada podului Traian, gest sinucigaş văzut de un şofer arădean care trecea cu maşina pe pod. **JA – I.C.**

Au scos cadavrul din râu FOTO: FAN

Impactul dintre cele două maşini a fost violent FOTO: V.O.

Doi morţi şi trei răniţi la intrarea în Vladimirescu

Grav accident rutier produs la ieşirea din Arad spre Vladimirescu.

ARAD. „Mergea ca un turbat", a declarat un participant la trafic, martor la producerea accidentului de duminică, despre şoferul vinovat. Acesta se afla la volanul unui autoturism marca Daewoo Nubira, înmatriculat în Arad. În dreapta şoferului se afla un pasager. Potrivit IPJ Arad, bărbatul care conducea Daewoo Nubira a intrat în depăşire la ieşirea din Arad spre Vladimirescu, în zona magazinului Obi, a pătruns pe contrasens şi a izbit frontal un autoturism Suzuki Vitara, înmatriculat în judeţul Alba, în care se aflau patru persoane.

În urma impactului violent, şoferii celor două autovehicule au decedat pe loc, iar trei persoane din Suzuki Vitara au fost grav rănite. Un echipaj SMURD şi două ambulanţe i-au preluat pe răniţi, le-au acordat primul ajutor şi i-au transportat la spital.

Cei de la descarcerare au intervenit pentru a-i elibera dintre fiarele contorsionate ale autoturismelor pe şoferi şi pe un pasager din Suzuki Vitara. Traficul rutier a fost blocat în urma producerii accidentului, iar poliţiştii rutieri au deviat circulaţia pe ruta Horia-Arad.

Şoferul vinovat era băut

Şoferul vinovat pentru accidentul produs duminică la ieşirea din Arad spre Vladimirescu avea o alcoolemie de 0,85 în sânge. Este vorba despre bărbatul care conducea Daewoo Nubira. După ce li s-au efectuat autopsiile, s-a stabilit că şoferul care se afla la volanul Daewoo Nubira avea o alcoolemie de 0,85 în sânge în momentul producerii accidentului. **JA – I.C.**

Peste 400 de arădeni au ajuns la urgenţe de sărbători

ARAD. 414 cazuri de etilism acut, agresiuni, accidente, fracturi sau probleme digestive. Acestea sunt câteva dintre problemele cu care s-au confruntat cei 414 arădeni care au ajuns pe mâinile medicilor de urgenţă, din 23 decembrie, ora 08,00 până în 26 decembrie, ora 08,00.

Şeful UPU Arad, medicul Monica Puticiu, ne-a spus însă că cele 414 cazuri nu reprezintă un număr mai mic sau mai mare comparativ cu anii trecuţi, ci că există o tendinţă de menţinere în limitele obişnuite sărbătorilor de iarnă.

Dintre cele 414 cazuri, 292 i-au privit pe adulţi şi 122 pe copii. Dintre cei 292 de adulţi care au ajuns la Urgenţe, 42 au avut probleme digestive, 39 probleme cardiace, 47 au suferit fracturi şi contuzii, în timp ce 12 arădeni au fost victime ale unor agresiuni sau accidente. 14 dintre cei 292 de arădeni au abuzat un pic de alcoolul pus pe masa de sărbători şi au fost diagnosticaţi cu etilism acut de medicii de la UPU.

JA – I.C.

Pompierii, chemaţi să salveze un bătrân

ARAD. Un bătrân în vârstă de 72 de ani a fost salvat de pompierii arădeni după ce bărbatul căzuse în baie şi nu se mai putea ridica. Pompierii şi un echipaj SMURD au răspuns unei solicitări venite pe 112 în care se anunţa faptul că un bărbat în vârstă de 72 de ani era căzut în baia apartamentului său şi nu se putea ridica, uşa locuinţei fiind închisă pe interior. Pompierii au deschis uşa apartamentului situat pe B-dul Revoluţiei, iar echipajul SMURD l-a preluat pe bărbat, i-a acordat primul ajutor şi l-a transportat la spital pentru investigaţii medicale. **JA – I.C.**

Au ajuns la bărbatul căzut FOTO: FAN

Accident cu doua taxiuri, în zona Garii

ARAD. Nu e linişte de sărbători pe străzi, deşi Aradul s-a dovedit încă o dată un oraş destul de liniştit, în care se petrece cu bun-simţ iar evenimentele rutiere şi incidentele stradale sunt rare. Totuşi, de incidente pe şosele nu am scăpat. Nu a fost însă vorba de şoferi care au petrecut şi s-au urcat băuţi la volan, ci de cei care ar trebui să-i poarte în siguranţă acasă pe arădenii care au ieşit să petreacă prin oraş fără maşină.

Imagine după impact FOTO: V.A.

Două taximetre, aparţinând unor firme diferite, s-au ciocnit în ajun de Crăciun, în vecinătatea Gării Arad. Cele două maşini trebuie să ia drumul mecanicilor auto, iar cei implicaţi în accident au avut nevoie de îngrijiri medicale. Accidentul s-a petrecut pe 23 decembrie, în jurul orei 03.00, iar, din informaţiile pe care le deţinem, se pare că în maşini se aflau atât şoferii, cât şi clienţi, unul fiind rănit şi transportat la spital, suspiciunea fiind de fractură la coloană.

Angajam agenti curatenie
program lucru zilnic intre orele: 09.00-11.00(dimineata), pt magazin in ATRIUM MALL (langa gara).
Salar: 400 RON NET cu contract munca.
Telefon: **0751-374.098**
(525509)

Angajam urgent
pentru marochinarie personal cu experienta:
- Cusatori;
- Montatori;
- Lansatori;
- Magazioner;
- CTC-ist;
- Croitor piele
masina automata Comelz.
Salarizare atractiva + tichete masa, decontare abonamente, informatii la tel: 0749316765.
(525154)

Sport

„Îi aştept pe nemţi cu braţele deschise pentru a le ceda clubul

Giovanni Catanzariti, proprietar UTA

7

jucători au fost puşi pe lista neagră de conducerea Naţional Sebiş după încheierea primei părţi a actualului sezon fotbalistic de Liga III. Este vorba despre Berar, Capătă, Ţârlea, Buştea, Budur, Cornea şi Necşulescu. La adăpostul punctelor obţinute în toamnă, sebişenii vor prezenta o echipă masiv întinerită în retur.

CS Vladimirescu merge pe cont propriu în retur

VLADIMIRESCU. Cum parteneriatul CS Vladimirescu - Crişul Chişineu Criş a murit din faşă, Cristi Sculici s-a văzut pus în situaţia de a se reorienta. Omul care se face „vinovat" de frumoasa ascensiune a grupării fotbalistice din Vladimirescu caută soluţii, pe cont propriu, mizând şi pe ajutorul FR Fotbal, care pregăteşte, pentru viitorul sezon, un inedit sistem în Liga III: cu 8 serii a câte 10 echipe.

JA-D.S.

UTA ar putea fi vândută după sărbătorile de iarnă

ARAD. Până la urmă s-a aflat numele neamţului care s-a întâlnit cu Giovanni Catanzariti, iar un răspuns final cu privire la cumpărarea clubului vom afla în primele zile ale anului viitor. Cum numai în România se poate aşa ceva, într-un final, preşedintele clubului UTA l-a identificat pe omul cu care a sta la masă, dintr-o fotografie, iar acesta se numeşte Dieter Kaas. Mai mult decât atât, GiovanniCatanzariti spune că Iulian Olaru a lua legătura cu el şi după sărbătorile de iarnă se va afla răspunsul omului de afaceri german, care este în TOP 100 în Austria.

Dieter Kaas FOTO: FAN

„Am aflat şi eu despre omul de afaceri neamţ, mi-a spus şi Iulian Olaru cum îl cheamă. Dieter Kaas e cel cu care m-am întâlnit în acea seară. Nădăjduim să primim un răspuns cu privire la cumpărarea clubului cel târziu până săptămână viitoare, după sărbători" - a spus Giovanni Catanzariti.

Cine este Dieter Kaas? În România are afaceri în domeniul logistic, iar în Arad deţine firma Trade Trans, care a sponsorizat mult timp echipa de fotbal Frontiera Curtici. Neamţul a şi investit peste 20 de milioane de euro în terminalul Cargo de la Curtici. Cel mai probabil, dacă se va bate palma, vom afla mult mai multe despre afacerile lui Dieter Kaas.

JA-L.S.

Încă un pas spre elită!

Arbitrul arădean Ovidiu Haţegan a fost promovat de UEFA în Elite Development.

Ovidiu Haţegan nu l-a iertat de avertisment nici pe Ribbery FOTO: FAN

ARAD. Ovidiu Haţegan, arbitrul arădean în vîrstă de 32 de ani, fără greşeală la ultimele meciuri de pe Bătrânul Continent, a fost avansat de UEFA la categoria Elite Development. Este vorba despre confruntările Bayern Munchen - OSC Lille (6-1, în Liga Campionilor), AIK Solna - Napoli (1-2, în Europa League) şi Tottenham - Lazio (0-0, în Europa League). Haţegan a fost urmărit în acest an de mai mulţi membri ai Comisiei de Arbitri UEFA, astfel încât notele şi rapoartele acestora au avut greutate, dovedindu-se a fi decisive în promovarea acestuia. Abilitatea şi curajul îl impun, meci după meci, în ochii specialiştilor internaţionali, în contradicţie cu ceea ce se întâmplă în fotbalul mioritic.

Foarte apreciat de faimosul Pierluigi Collina, preşedintele Comisiei de Arbitri a forului continental, doctorul în vîrstă de 32 de ani a mai urcat o treaptă în ierarhia „cavalerilor". Din această lună, lasă în spate First Class, avansând la Elite Development. A doua categorie, anticamera Elite, formată din cei mai valoroşi arbitri europeni.

Surse UEFA susţin că Haţegan ar putea fi cooptat în lotul lărgit pentru CM 2014 din Brazilia, dar numai ca arbitru de rezervă. Însă ar avea şanse mari să conducă meciuri la Euro 2016. Cu o singură condiţie: să confirme! Şi Alexandru Tudor, şi Cristi Balaj au fost în ultimii 3 ani în Elite Development. Dar s-au întors în First Class. Sperăm să nu fie şi cazul lui Ovi!

JA-D.S.

A câştigat două mingi

Prezent la Revelionul arbitrilor arădeni, Ovidiu Haţegan a câştigat două mingi de fotbal la tombolă, una dinte ele, chiar cu biletul cu numărul unu. Valorosul arbitru le-a donat: una, echipei de fotbal a arbitrilor arădeni şi cealaltă, lui Eric Tripa, o promisiune fotbalistică a noului val. Cu autograful de rigoare.

Doresc să ajungă la UTA

ARAD. Toate sunt din clasa a VII-a, majoritatea din Sântoma şi Ceala, dar învaţă împreună la fosta Şcoală Generală nr. 10 din Gai, acum cu denumirea de „Fraţii Neuman". Şi-au organizat singure un turneu denumit, cum altfel decât Cupa de Crăciun. Nici colegii lor, băieţii din aceeaşi clasă, nu s-au lăsat mai prejos. S-au jucat meciuri de 10 minute, fără out-uri şi fără cornere (ca la hochei), efortul depus fiind epuizant. Dar a meritat, premiile primite de la „Piroş Protect & Security", de la AJF şi DJTS Arad fiind savurate cu plăcere.

Primul loc la fete a fost ocupat de echipa Alb -Negru alcătuită din Subotnicu, Porcolean şi Bîcă, podiumul fiind completat de Speranţa Ceala (Boldijar, Leskovics şi Gâza) şi Bătăuşele Wasaby (Cornea, Muntean şi Hangan).

La băieţi, campioni au devenit Şoimii Roşii (Moldovan, Toth, Apetrei şi Bocaciu), urmaţi în clasament de Steaua -CFR (Corodea, Dragostan, Hangan şi Hapenciuc) şi Câinii Roşii (Koppandi, Vicaş, Zarzu şi Oneţ).

„Ne-am bucura să ajungem la UTA. La Sântoma şi Ceala jucăm împreună cu băieţii. Am dori să ne pregătim organizat, avem o curte mare la şcoală. Sperăm ca din semestrul al II-lea să ne bage cineva în seamă", au fost cuvintele mai multor jucătoare ale celor trei echipe.

JA-I.H.

Marea lor pasiune e sportul rege FOTO: I.H.

Proiect îndrăzneţ, cu două obiective

ARAD. Petre Botiş, preşedintele Ligii Suporterilor Transilvania-Banat, are două obiective până pe 22 martie, când România va întâlni la Budapesta, naţionala Ungariei, în preliminariile pentru C.M. 2014.

Primul constă în întâlniri periodice a suporterilor în trei oraşe: una a avut deja loc, la Timişoara, pe 15 decembrie, următoarea şi cea mai importantă va avea loc pe 26 ianuarie, la Sibiu, unde sunt invitaţi suporteri din toată ţara, iar ultima va fi la Cluj, în februarie. Se preconizează ca pentru deplasarea în Ungaria să se adune peste 10 000 de susţinători ai echipei României.

Un al obiectiv al Ligii lui Botiş este organizarea unui campionat de minifotbal, iarna în sală, din primăvară în aer liber, campionat la care s-au înscris până acum 8 echipe: Ceala, Olimpia şi Gloria Bujac, Alfa, Micălaca 700, Suporter UTA, FC Botiş jr. şi Flamengol Gai. Termenul limită de înscriere este 14 ianuarie 2013, la telefon 0743.222486. Primele trei echipe clasate pe data de 20 martie vor primi 10 bilete gratuite pentru meciul Ungaria- România.

JA-I.H.

Echipa din Vladimirescu a câştigat Cupa Gloria FOTO: JA

Marea bucurie de a practica sportul rege

Echipa din Vladimirescu a câştigat Cupa Gloria pentru jucători născuţi în 1998.

VLADIMIRESCU. Conştienţi că doar punând accentul pe schimbul de mâine, nu vor (mai) fi nevoiţi să scoată bani din buzunare pentru transferuri, oficiaii grupării fotbalistice de Liga IV, Gloria Arad, au organizat, în sala de sport din comuna Vladimirescu, un turneu amical pentru jucători născuţi 1998 sau mai mici.

„Vrem ca această competiţie să devină una de tradiţie, în preajma Crăciunului. Am rămas impresionaţi de bucuria de a juca fotbal ce se putea citi în ochii speranţelor de azi, certitudinilor de mâine" - ne-a spus Dumitru Berar, organizatorul de competiţii al celui mai vechi club de fotbal arădean cu activitate neîntreruptă.

La capătul celor şase partide de încrâncenate şi spectaculoase, oficiate de arbitrii Gabriel Hărduţ şi Cristian Coroban, clasamentul final a arătat astfel: 1. CS Vladimirescu 9 p (4-0, cu Sântana; 3-3, cu Selecţionata Arad şi 4-1, cu Gloria); 2. Gloria Arad 8 p (2-0, cu Selecţionata Arad şi 2-1, cu Sântana); 3. Unirea Sântana 4 0 (7-1, cu Selecţionata Arad); 4. Selecţionata Arad 1 p.

Pe lângă frumoasele trofee acordate căpitanilor de echipă, organizatorii au acordat şi patru premii speciale: Cosmin Achim (Gloria Arad) - cel mai bun jucător; Marius Bud (Unirea Sântana) - golgeter; Andrei Belc (CS Vladimirescu) - cel mai bun portar; Adrian Sandu (Selecţionata Arad) - cel mai tânăr jucător.

Iată loturile echipelor participante: CS Vladimirescu (antrenor Cristi Sculici) - Belc, Broşteanu, Apostol, Kotroczo, Nol, D. Lăsculescu, Oneţiu, Mitrea, R. Lăsculescu, Doboş şi Crişan; Gloria Arad (antrenor Leo Pinţa) - Stănilă, Subaş, Hojda, Mandache, Cucuieţ, Pruteanu, Viderok şi Achim; Unirea Sântana (antrenor Cătălin Puia) - Matiş, Tudic, Toader, Blăgău, Poghire, Olteanu, Josan, Bud, Vîrciu, Dumitru şi Mare; Selecţionata Arad (antrenor Marian Stanciu) - Sandu, Stanciu, Copaci, Pop, Schipor, Top, Lazăr, Mag, Mureşan şi Zahai.

JA-D.S.

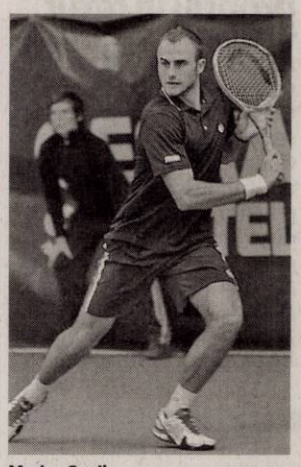

Marius Copil FOTO: FAN

Marius Copil, vicecampion al Cehiei

PREROV. Tenismenul arădean Marius Copil și-a mai adăugat, pe final de an, o performanță în palmaresul său, devenind vicecampion al Cehiei, alături de echipa Precheza Prerov. Extraliga Cehiei a strâns numeroase vedete ale sportului alb, evoluția bună din ultima perioadă a sezonului aducându-l printre competitori și pe sportivul arădean legitimat sub culorile CS Municipal. **JA-D.L.**

28

decembrie este ziua în care Clubul Sportiv Municipal Arad organizează ultima conferință de presă a anului, una cu un caracter aparte. Conducerea CSM Arad, formată din tandemul Viorel Bitang - Vasile Păltineanu, invită presarii arădeni de la ora 12,30, la Complexul de tenis de masă, pentru... a închina împreună un pahar de șampanie și a afla gândurile sportive pe anul 2013.

Încă un succes sub panou pentru WOPAR

ARAD. Echipa de baschet masculin a Aradului a obținut a doua victorie a sezonului, întrecând pe CSU Cuadripol Brașov, scor 62-46 (12-8, 10-9, 25-17, 15-12). Pentru WOPAR au marcat: Betea (MVP-ul disputei) 24 de puncte, Bandula 15 (1×3), Baltă 12 (4), B. Bondor 6 (2), Borozan 3 (1) și Mazilu 2. Astfel, trupa pregătită de G. Mandache a acumulat 7 puncte, având două succese și trei înfrângeri. **JA-D.L.**

Spectacol pe patru roți FOTO: FAN

Motoare turate și în 2013 pentru arădeni

ARAD. Aradul rămâne în lumea sporturilor cu motor, urmând a găzdui și în 2013 o etapă din Campionatul Național de Raliuri. Conform deciziei luate, recent, de către FRA, Raliul Aradului va fi a șaptea etapă din întrecerea națională, care cuprinde, în anul viitor, zece runde. Organizat de către clubul lui Mihai Leu, CS AMC Racing, raliul arădean se va desfășura pe macadam între 23-24 august. **JA-D.L.**

Givens, stăpâna inelelor!

Americanca Chrissy Givens este coșgetera Ligii Naționale de baschet, cu 258 puncte.

Chrissy Givens, într-o acțiune spectaculoasă FOTO: CĂLIN ANDRA

ARAD. Cea mai valoroasă stranieră a ultimilor ani din prima ligă de baschet, americanca Chrissy Givens și-a dovedit calitățile și în turul actualului campionat, reușind să înscrie 258 de puncte în cele 14 partide în care a evoluat pentru gruparea de pe Mureș. Interesant este că partida în care Givens a marcat cele mai multe puncte (31) a coincis cu singura înfrângere a Univ. Goldiș ICIM Arad, 75-81 la Satu Mare.

Podiumul coșgeterelor este completat de alte două jucătoare de peste Ocean, o fostă componentă a echipei arădene, Tiffany Brown (Danzio Timișoara), cu 246 puncte, și Jasmin Bailey (Sepsi Sf. Gheorghe), 245 puncte.

În tabăra arădeană, Givens, care este lideră națională și la capitolul eficiență, cu un total de 315 unități, este urmată de: Jeniffer Risper (148 puncte), Monica Brosovszky-Boriga (123) și, surprinzător, Carla Bartee (111).

Următoarea ocazie a fetelor de sub panouri de a-și majora zestrea de puncte este programată în 12 ianuarie, în prima rundă a returului având loc disputa dintre Sepsi Sf. Gheorghe (locul 5) și Univ. Goldiș ICIM Arad, campioana de iarnă. Echipa pregătită de Dan Moraru și Cristina Ciocan a beneficiat de un (ne)sperat cadou din partea echipei din Covasna, care a învins, în ultima etapă a turului, scor 82-76, pe CSM Satu Mare.

JA – D.L.

TOP 10 puncte pe meci

Iată ordinea primelor zece jucătoare la media punctelor marcate: 1.Chrissy Givens (Arad) 18.43; 2.Brandie Hoskins (Sportul) 18.00; 3.Tiffany Brown (Timișoara) 17.57; 4.Jasmin Bailey (Sepsi) 17.50; 5.Italee Lucas (Satu Mare) 17.15; 6.Milica Ivanovic (Sepsi) 16.71; 7.Biljana Pesovic (Timișoara) 16.50; 8.Flavia Ferenczi (Cluj) 15.67; 9.Chelsea Lyons (Alexandria) 14.79; 10.Rebecca Tobin (Alba Iulia) 14.57.

Adversare îndepărtate sub panou juvenil național

ARAD. Federația Română de Baschet a stabilit seriile fazei a doua din cadrul Campionatului Național Under 16 la baschet feminin. BC Valbon Arad (prof. Valeria Bondor) a fost repartizată în seria a III-a, a Grupei Valorice A, alături de: CSȘ Alexandria, CSȘ Craiova și CSȘ 1 Constanța. Cealaltă grupare arădeană, Univ. Goldiș ICIM (prof. Cristina Tămaș), va juca în Grupa Valorică B, din care mai fac parte alte trei formații: Raptors București, CSȘ Mediaș și CSȘ Brașovia Brașov.

Meciurile urmează se dispute, începând din 19 ianuarie, după sistemul etape săptămânale, însă este de urmărit dacă participantele vor fi convinse de FR Baschet să străbată întreaga țară pentru un joc de juniori.

JA-D.L.

Indicații prețioase la time-out FOTO: JA

Calificare în faza a doua pentru BC Valbon

SALONTA. Fetele de la BC Valbon Arad s-au calificat în faza secundă a CN de baschet Under 15, ocupând locul doi în seria de vest, cu 12 puncte acumulate în urma a 4 succese și 2 înfrângeri. În ultimul turneu, desfășurat săptămâna aceasta la Salonta, formația pregătită de prof. Valeria Bondor a depășit Crișul Oradea, scor 61-45, și CN „A. Janos" Salonta, 61-55, cedând disputa cu lidera CSȘ Bega Timișoara, 52-60.

Echipa arădeană a fost alcătuită din: Ioana Lopătaru, Raluca Farcaș, Anca Vidican, Alina Neteda, Ada Borchină, Daria Bocancea, Anica Vlasin, Andreea Racz, Elena Cochintu, Laura Sava, Axel Ribovici și Andreea Ștefan.

JA-D.L.

Baschetbalistele de la Liceul cu Program Sportiv FOTO: FAN

Continuă marșul triumfal

CRAIOVA. Primul turneu din faza a II-a a CN de baschet feminin U13 a avut loc, recent, la Craiova, LPS Arad obținând trei victorii confortabile: 90-4 (17-4; 31-0; 18-0; 24-0) cu CSȘ Craiova, 84-12 (23-5; 26-1; 16-6; 19-0) cu CSU Brașov și 88-20 (31-7; 18-2; 16-5; 23-6) cu CSȘ Dr. Tr. Severin.

Prof. Ildiko Prisacariu a mizat pe: Erika Szarics, Alexandra Vati, Silvia Spier, Alice Călbează, Hannelore Brehuescu, Alexandra Robotin, Paula Popa, Anamaria Glisici, Timea Peter, Andreea Țicău, Anastasia Mera, Denisa Bupte, Andreea Balog și Ariana Kelemen. **JA-D.L.**

Moșul a poposit la TenisFan

ARAD. Micuții tenismeni ai singurei școli gratuite din România, CS TenisFan Arad, pregătiți de inimoasele profesoare Anela Freer (răsplătită cu un premiu special în cadrul Galei Sportului Arădean, ediția 2012) și Luminița Vlad, au fost vizitați de către Moș Crăciun, care le-a oferit daruri, din tolba sa dalbă ieșind și o vizită a solistului trupei Phoenix, Nicu Covaci.

Artistul timișorean a oferit autografe copiilor și părinților acestora, urând multe realizări tânărului club arădean. Întâlnirea a avut loc în sala de sport a Școlii Gimnaziale nr. 5, viitorii Roger Federer sau Victoria Azarenka răsplătind oaspeții de seamă cu un emoționant spectacol de poezii și colinde. „A intrat în tradiția școlii să-l întâmpinăm pe Moș Crăciun", a spus Anela Freer.

JA-D.L.

ABA, cel mai nou club sub panoul arădean

Academia de Baschet Arad se vrea a deveni un izvor de talente pentru Univ Goldiș ICIM.

ARAD. S-a născut dintr-o provocare lansată de șefa baschetului românesc, Carmen Tocală, pe vremea când implementa programul: Baschet în grădinițe. Ideea a fost receptată de Marcel Urban, managerul grupări Univ Goldiș ICIM, care a înțeles să privească spre viitor. De aici și până la nașterea Clubului Sportiv Atletic Baschet Arad n-a mai fost decât un pas. Făcut (și) cu sprijinul necondiționat al sufletistului Dan Măcinic.

Cu două profesoare tinere, inimoase, foste jucătoare de performanță, Cristina Tămaș și Ramona Rusu, la timona celor două grupe, Academia de Baschet Arad (pe scurt, ABA) se poate lăuda că a crescut, într-un singur an, ca alții în trei. Grupa mare, cu jucătoare cu vârstă între 13 și 15 ani, a fost înscrisă în Campionatul Național Under 16, pentru a câștiga experiență. „Chiar dacă am bifat înfrângeri pe linie, am câștigat la capitolul încredere și experiență. Mai avem de pus la punct relațiile de joc, concentrarea și latura psihologică" - ne-a spus prof. Cristina Tămaș.

Grupa mică (începătoare) a participat la o serie de jocuri și turnee la nivelul lor de vârstă, în scopul cristalizării unei echipe care să poată participa, în vara anului 2013, la CN de babybaschet. „Avem câteva fete care, cu seriozitate și multă muncă, promit, dându-ne speranțe pentru un viitor frumos" - a declarat prof. Ramona Rusu.

Pentru anul viitor, Academia de Baschet își propune atragerea de noi sponsori, pe lângă cei existenți, Policlina Turcin și FED Spiel Sport-Errea și accesarea de fonduri la nerambursabile de la Primărie și CJA. Pe plan sportiv, se urmărește întărirea grupei de performanță (16 ani) și construirea, în doi-trei ani, unei echipe competitive de babybaschet. **JA-D.S.**

Grupa mică a Academiei de Baschet FOTO: JA

Gruparea de performanță a Academiei de Baschet Arad FOTO: JA

Unele şosete pot opri sforăitul FOTO: FAN

Soluţie ciudată ce pune capăt sforăitului

PARIS. Specialiştii au demonstrat recent că purtarea ciorapilor compresivi, strâmţi şi lungi, pe timpul zilei ar putea pune capăt sforăitului nocturn. Aceste şosete până la genunchi au potenţialul de a reduce lăsarea ţesutului, presează venele şi ajută muşchii să stimuleze circulaţia fluidelor. Se ştie că sforăitul apare atunci când ţesutul moale de la nivelul gâtului se lasă în jos şi blochează alimentarea plămânilor cu aer.

3

kilograme în cinci zile! Un regim-fulger cu legume, cane de pui şi peşte. Acest regim este unul relativ uşor, care înseamnă mai puţină carne şi mai multe legume. Ideal pentru siluetă şi sănătate! Pentru că legumele proaspete au puţine calorii şi puţine grăsimi, dar conţin - în schimb - numeroase substanţe importante pentru viaţă.

Învaţă să meargă FOTO: FAN

O şansă pentru persoanele paralizate

GENEVA. Cercetătorii europeni au reuşit să conceapă o nouă metodă prin care au motivat şobolanii paralizaţi să înveţe să meargă din nou. Reuşita oferă noi speranţe persoanelor paralizate în urma afecţiunilor la măduva spinării. Metoda combină stimularea electrochimică a măduvei spinării cu un dispozitiv robotizat care susţine corpul bolnavului să stea în poziţie verticală.

Cancer pancreatic, prevenit cu dietă

LONDRA. Dieta bazată pe un consum ridicat de peşte, nuci, seminţe crude, uleiuri vegetale, legume şi ouă ar putea reduce cu două treimi riscul de apariţie a cancerului pancreatic. Oamenii de ştiinţă de la Universitatea de Est din Anglia au descoperit că persoanele care au un aport mare de vitamine C şi E şi de seleniu au cu 67% mai puţine şanse de a dezvolta această boală, comparativ cu restul oamenilor. Anual sunt diagnosticate 200.000 de cazuri noi de cancer pancreatic în toată lumea.

Dieta contra cancer FOTO: FAN

Secretul unor sărbători sănătoase

Pornind de la ideea că este mai înţelept să prevenim decât să tratăm, aflaţi cum să mâncaţi corect de Sărbători.

Asocierea alimentelor are o semnificaţie profundă pentru reuşita digestiei şi pentru a nu ne îngrăşa FOTO: FAN

> Pentru cei care au ţinut post, reluarea alimentaţiei obişnuite trebuie făcută ponderat"
> DR. GHEORGHE MENCINICOPSCHI

BUCUREŞTI. „Nu trebuie să ne reprimăm de la nimic ceea ce ne face plăcere, dar trebuie să mâncăm eşalonat, nu să aruncăm totul în noi ca într-un sac", spune dr. Gheorghe Mencinicopschi, directorul Institutului de Cercetări Alimentare, Bucureşti. Dacă ştim că suferim de boli cardiovasculare, dacă am avut un infarct sau un accident cerebral trebuie să respectăm câteva lucruri. Să nu ajungem să suferim sau să agravăm bolile cronice. „Cu înţelepciune, cu moderaţie, sărbătorile vor fi sărbători şi ne vom bucura din plin de puţinul sau de multul pe care îl avem", spune doctorul.

Varza, ajutor la digestie

„Sarmalele trebuie însoţite chiar de varza în care sunt făcute. Un pat de varză pe care punem sarmalele ajută la digestie. Dacă avem poftă putem să mâncăm şi puţină mămăliguţă. Dar mămăliga de azi nu mai e ce-a fost. Înainte era un porumb sticlos, special, care avea alte caracteristici şi din care ieşea mălai integral, care îşi păstra tărâţa. Acum mălaiul se face din alt soi de porumb. De aceea mămăliga se face în două-trei minute, înainte dura mult mai mult. Deci mămăliga trebuie consumată cu multă moderaţie. Dacă am mâncat friptura, facem pauză. După friptură ar trebui să mâncăm câteva bucăţi de ananas sau kiwi şi apoi pauză. Ar fi bine să facem şi o plimbare, este foarte util să te mişti măcar 10 minute după masă", adaugă dr. Mencinicopschi. N-ar fi bine ca în aceste pauze să fumăm. O cafea se poate, dar cafea la filtru, fără nimic altceva, poate doar zahăr. Fără lapte, fără smântână, frişcă.

Cozonacu nu e mereu cozonac

Şi, cum cozonacul nu trebuie să lipsească de pe nicio masă de Sărbători, iată ce trebuie să avem în vedere: „Cozonacul nu e mereu cozonac. Scrie pe el cozonac natural, dar e plin de E-uri. O felie de cozonac de 30 de grame poate avea şi 200 de kilocalorii. Asta nu înseamnă că e rău, e rău dacă mâncăm mult şi dacă mâncăm alimentele unul după altul. De aceea e indicat să facem pauză între alimente, să mai bem un ceai sau o cafea şi să nu mâncăm apoi 20 de sarmale!"

Răsfăţ cu...ananas

„Dacă te culci cu stomacul plin, somnul este neliniştitor, ai tot felul de visuri groaznice şi te trezeşti mai obosit decât te-ai culcat. Seara ar fi bine să mâncăm o salată de legume, chiar şi cu ciuperci, care sunt cam neglijate. De exemplu buretele, care pe lângă faptul că are puţine calorii, ajută şi la detoxifiere. În perioada rece avem nevoie ca sistemul nostru imunitar să fie foarte puternic. Înainte de culcare, am putea să consumăm un fruct. Dacă vrem să ne răsfăţăm, merge un fruct mai exotic - ananasul. Ananasul ar trebui să însoţească mâncărurile foarte grase", adaugă Mencinicopschi.

Nu, cartofi prăjiţi!

Dacă mâncăm friptură de porc, nu o însoţim cu amidonoase - cartofi prăjiţi sau orez. Mai bine folosim murături, care sunt şi un aliment de sezon. Dacă nu suportăm murăturile, merg legumele sotate sau grilate. Uneori sunt chiar mai gustoase decât carnea în sine şi ajută la digestie.

S-a inventat un leac anti-mahmureală

Un plasture anti-mahmureală înlocuieşte perfuziile cu vitamine în caz de intoxicaţie alcoolică.

NEW YORK/LONDRA. Un chirurg plastician american, pe numele său Leonard Grossman, a inventat un plasture anti-mahmureală, care, spune el, funcţionează la fel ca perfuziile cu vitamine administrate în caz de intoxicaţie alcoolică. Plasturele furnizează corpului o combinaţie de vitamine şi acizi menită să înlocuiască substanţele pierdute de organism din cauza ingestiei de alcool. În ciuda faptului că nu este susţinut de asociaţiile medicale, Bytox Hangover Prevention Patch are succes pe piaţă, scrie Daily Mail, citat de jurnalul.ro.

Ajută economia

Ben Redhead, manager al site-ului Firebox, prin care plasturele este comercializat în Marea Britanie, a declarat că firma sa nu încurajează în niciun caz consumul excesiv de alcool, dar că utilizarea plasturelui ar ajuta şi economia naţională, de vreme ce ar o implica mai puţine absenţe de la serviciu din cauza mahmurelii.

Recuperare rapidă

Utilizatorilor li se recomandă să îşi aşeze plasturele cu 45 de minute înainte de a se apuca de băut şi să îl lase până a doua zi sau cel puţin opt ore după ce au încetat să bea. Potrivit celor spuse de inventator, plasturele nu împiedică îmbătarea şi nici comportamentele manifestate la beţie, ci doar ajută la recuperarea mai rapidă a organismului.

Fetele au probleme mai mari la beţie FOTO: FAN

În căutarea bronzului perfect de Revelion

ARAD. Vrei să arăţi magnific de Revelion? Vrei ca toate privirile să fie aţintite asupra ta, doar că noul an bate deja la uşă iar tu nu mai ai timp să faci toate tratamentele necesare ca să arăţi de milioane? Nu mai poţi da fuga la sală, la cosmetică şi la coafor şi să mai ai timp şi să te bronzezi pentru ca rochia pe care ai de gând să o porţi la cumpăna dintre ani să vină foarte bine? Nu-i nicio problemă dacă ştii că poţi apela la oferta celor de la Kastel Beauty Spa Wellnes.

Aici poţi obţine bronzul de care ai nevoie ca să intri în noul an mulţumită de tine. Rapid şi cu efect garantat, cei de la Kastel te invită la o bronzare organică cu DHA, un procedeu profesional de bronzare. Cu Happy Spray Gun, cel mai bine vândut aparat de bronzare cu spray din Europa, obţii un bronz de vis prin pulverizare. Este vorba de o loţiune de bronzare care va colora instant pielea într-o nuanţă naturală, radiantă, intensă. Nu vei avea nicio problemă nici când vine vorba de o rochie foarte scurtă sau cu umeri goi căci loţiunea de bronzare organică pe bază de DHA oferă un nivel de detaliu şi de acoperire demn de invidiat. Nu mai trebuie să te temi de pete sau dungi de culoare, pentru că, apelând la bronzarea organică, propusă de cei de la Kastel, riscul de apariţie a acestora este practic inexistent. Iar formula ClassicTan reprezintă un excelent echilibru între ingredientele de bronzare şi uleiul de ricin arhicunoscut pentru proprietăţile de hrănire şi hidratare a pielii. În plus, oferă o strălucire de invidiat a pielii iar mirosul este uşor caramelizat, plăcut, delicat.

O bronzare rapidă, cu efect garantat FOTO: FAN

Liber la tratamente

Dacă ai reuşit să-ţi găseşti totuşi timp în programul tău încărcat, atunci poţi să alegi şi alte oferte de la Kastel care te vor ajuta să arăţi perfect de Revelion: un lifting facial, o electrostimulare, împachetări cu aur şi perle, cu ciocolată şi lista poate continua..

„Oxymel" sau miere acră, împotriva artrozei

BUCUREŞTI. De-a lungul secolelor, oxymelul - un amestec de oţet de mere şi miere - a devenit un remediu universal pentru ameliorarea durerilor provocare de artoze, artrite, de depunerile de calciu în organism, dar şi pentru tratarea febrei fânului.

Reţetă: luaţi cantităţi egale de oţet de mere şi miere. Puneţi o lingură de amestec în 250 ml de apă plată. Apoi adăugaţi 8 părţi de apă pentru o parte de oxymel. Atenuează durerile din zonele bolnave, în plus, calmează adulţii nervoşi şi copiii hiperactivi. Întreaga cantitate se bea de-a lungul unei zile.

Apa diminuează migrena FOTO: FAN

Uitaţi de migrene cu... apă

AMSTERDAM. Consumul regulat de apă de-a lungul zilei poate reduce severitatea durerilor de cap şi a migrenelor (o formă mai gravă de durere de cap, asociată şi cu alte simptome precum greaţă şi fotofobie), potrivit medicilor olandezi. Cercetătorii au descoperit că şapte pahare cu apă pe zi ar fi de ajuns pentru a diminua durerea.

ANUNȚ PUBLICITAR

Consiliul local al orașului Ineu, cu sediul în Ineu, str.Republicii, nr.5, jud.Arad, anunță scoaterea la licitație publică deschisă cu strigare pentru vanzarea unor imobile.

- **Denumirea și sediul vânzătorului:** Consiliul local al orașului Ineu, cu sediul în Ineu, str. Republicii, nr. 5, jud. Arad ;
- **Identificarea bunului imobil:** imobilele proprietatea privată a Orasului Ineu, compuse din două terenuri de constructie in suprafata totală de 8.526 mp., respectiv a imobilului compus din teren de constructie in suprafata de 4.226 mp., inscris in CF nr. 303665 a localitatii Ineu, cu nr. top. 1941/38;1941/39;1941/40;1941/41;1941/42;1941/43;1941/44;1941/45;1941/46; 1941/47;1941/48;1941/49;1941/50/1/1/9 și a imobilului compus din teren de constructie in suprafata de 4.300 mp., inscris in CF nr. 303666 a localitatii Ineu cu nr. top. 1941/38;1941/39;1941/40;1941/41;1941/42;1941/43;1941/44;1941/45;1941/46; 1941/47;1941/48;1941/49;1941/50/1/1/10, cu destinatia realizarii pe terenuri a unei constructii industriale. Prețul minim de pornire al licitației este de **57.000 LEI fără T.V.A.** ;
- **Locul , data și ora începerii licitației:** Primaria orasului Ineu, Str. Calea Republicii, nr.5, în sala de ședințe, etaj. I , **22.01.2013**, începând cu **ora 11,00**.
- **Locul , data și ora până la care se pot depune cererile de participare la licitație:** Primaria orasului Ineu, Str. Calea Republicii, nr. 5, la registratura, **21.01.2013** , ora **15,00**;
- **Garanția de participare la licitație :** 10 % din valoarea minimă de pornire a licitației ;
- **Taxa de înscriere la licitație:** 850 lei;
- **Prețul documentației de licitație:** 850 lei;
- **Datele de contact ale persoanei desemnate să dea relații suplimentare:** ing. Sima Radu, tel. 0257/511550;

PRIMARUL ORASULUI INEU ,
CĂLIN - ILIE ABRUDAN

(526646)

CABINETUL INDIVIDUAL DE INSOLVENȚĂ BEJINAR COSMIN CĂLIN

În calitate de lichidator judiciar al
S.C. TERRA AMBIENTE S.R.L.

VINDE LA LICITAȚIE PUBLICĂ
PROPRIETATEA IMOBILARĂ

CONSTRUCȚIE + TEREN AFERENT
Înscrisă în CF 306968, Nr.top.3972/6.a.3972/7.a

PREȚ DE PORNIRE: 277.400 lei + TVA

Licitația se va ține în data de 17.01.2013 ora 15.00 la sediul lichidatorului judiciar din Arad, str. Praporgescu nr. 19, ap.2
În caz de neadjudecare, licitația se va repeta, în aceleași condiții, în data de 31.01.2013, 14.02.2013, 28.02.2013 la ora 15.00.
Înscrierea la licitație se face până în 15.01.2013 ora 15.00
Cei care doresc să participe la licitație trebuie să achite garanția de participare, care este 10% din valoarea bunului.

Informații privind condițiile de participare la licitații și caietul de sarcini se pot obține la sediul lichidatorului judiciar din Arad, str. Praporgescu nr. 19, ap.2
Tel. 0723-24.94.62 office@lichidari.net

527881

GARSONIERE

- **Cumpăr cu** plata pe loc!!! garsonieră, apartament una cameră, 0752.510.776. 735431
- **Vând garsonieră** centrală, decomandată, tot confortul, mobilat, etajul I, str. Bușteni 14. Telefon 0257/468729. 325513
- **Vând garsonieră** 35 mp, zonă centrală. Tel. 0740.240.273. 527831

AP.2 CAMERE-ARAD

- **Cumpăr cu** plata pe loc apartament 2 camere. Tel. 0744.849.390. 735888
- **Vând apartament** 2 camere, decomandate, bloc nou cu centrală termică, izolat amporă 8 cm cu parcare în curte, et. 2, str. Cocorilor nr. 5, 0762.213.545. 450928
- **Vând apartament** 2 camere, decomandate, 6/10, Calea Romanilor. Tel. ☎0724.439.893. 508887
- **Vând apartament** 2 camere, Fortuna. Informații tel. 0745.301.339, 0745.778.584 21281
- **Vând apartament** 2 camere, ultracentral, 72 mp, posibil plata în rate. Telefon 0742.025.179. 521152

AP.3 CAMERE-ARAD

- **Vând apartament** 3 camere, ultracentral, 100 mp, posibil plata în rate. Telefon 0742.025.179. 521152

APARTAMENT LA CASĂ

- **Vând apartament** ultracentral, la casă, amenajat, clasic mobilat, 180 mp. Tel. 0744.770.917. 526545

CASE-ARAD

- **Vând casă** nouă, str. Ghioceilor 43/A, Arad. Telefon 0745.658.080. 523805

CASE-JUDEȚUL ARAD

- **Vând casă** cu teren (1620 m), teren intravilan (1618 m), Dacia 1310 (1999- 25.000 km) și loheriște (3 codrate) în Curtici. Informații 0745.012.078. 526663

CASE DE VACANȚĂ-ALTE JUDEȚE

- **ARIEȘENI, teren- construcții** cabane-vacanță, curent- electric, eventual cabană, ski, 0722- 257409. 525152

TERENURI LOCAL

- **Vând/ închiriez** teren, zona Hipodrom, vis- a- vis de Piața Auto, lângă Dedeman, cu utilități, pretabil construcții, piață sau parcare auto. Telefon 0745.320.938. 523803

TERENURI JUDEȚ

- **Vând parcelă** 14.000 mp cu PUZ aprobat la sens giratoriul autobenzii Pecica cu gaz, apă, curent, 0722.295.347. 508988
- **21.200- mp GHIOROC,** zona LAS- VEGAS, bun pescărie, agrement, 0722- 257409. 525153

IMOBILE CHIRII

- **Închiriez (ofer)** garsonieră mobilată, confort 1, Miorița- Micălaca, 0741.243.637, 0357/802294. 522435
- **Închiriez apartament** 2 camere, mobilat și utilat, pe perioadă lungă, Micălaca, zona 300. Telefon 0745.604.162. 523782
- **Închiriez apartament** 2 camere, Podgoria - toate dotările 150 Euro/lună, 1.500 Euro/an. 0722.609.755. 525194
- **Închiriez apartament** cu o cameră, bucătărie, baie, în centru, pe termen lung, 0745.085.175. 526658
- **Închiriez urgent** garsonieră mobilată, gaz, satelit, frigider, mașină spălat, 0751.382.017. 528802
- **Închiriez vilă** Moneasa. Telefon 0723.861.610. 523799
- **Dau în** chirie apartament 2 camere, parțial mobilat, zona Lacului, Kaufland. Telefon 0744.643.276. 526568
- **Dau în** chirie apartament una cameră, baie, antreu, bucătărie, balcon închis, zona gării, chirie 100 Euro și garanție, termen lung. Telefon 0726.204.223, 0357/401568 526614
- **Dau în** chirie 1- 5 camere ne/mobilate. Tel. 0762.896.694. 526656
- **Închiriez urgent** spațiu birou, 80- mp, ULTRACENTRAL, 150- Euro, 0722- 257409. 523758
- **Ofer spre** închiriere casă, construcție nouă, în Arad, str. Ghioceilor 43/A. Telefon 0745.658.080. 523801

SPAȚII COM-ARAD

- **Închiriez spațiu** comercial, vad excelent, P- ța Mică, renovat. Tel. 0744.770.917, 0723.268.475. 526542
- **Dau în** chirie spațiu comercial cca. 60 mp, stația tramvai Miorița, 0723.430.122. 525085

TEREN-JUDEȚUL ARAD

- **Cumpăr teren arabil în Pecica. Tel. 0742.545.171.** 524021
- **Cumpăr teren** arabil la Zădăreni, Vinga, Nădlac, Sânpaul, Pecica, Iratoș- Variaș, Sântana, Zimandul- Nou, Turnu, IAS Aradul- Nou, Șeitin, Curtici, Șofronea, Sântoma etc., 0756.495.174, 0722.606.448. 526652

OFERTE LOCURI DE MUNCĂ

- **Angajăm șofer** tir experiență, contabilă evidență primară, mecanici auto. 0744.784.492.
- **Angajez muncitori** necalificați în construcții. Rog seriozitate. Telefon 0766.265.315.
- **Angajez spălători** auto cu experiență. Salar, condiții avantajoase, 0722.279.044, 0741.743.306.
- **Restaurant ultracentral** angajează ospătari. Tel. 0731.337.088.
- **Societate comercială** angajează agenți pază, bărbați și femei. Telefon 0737.544.094.

PRESTĂRI SERVICII

- **A Acord** garanție, repar mașini spălat automate, frigidere, domiciliul clientului, 0745.395.282. 522431

CONSTRUCȚII

- **Aduc lemne** foc esență tare cu Dacia papuc, 0748.934.419. 525235
- **Vând lemne** foc tăiate, crăpate și calitate. Telefon 0721.592.572. 496662
- **Vând lemne** foc, esență tare. Tel. 0722.643.354, 0752.661.957. 513682

AUTO STRĂINE

- **Cedez contract** leasing Mitsubishi Lancer din 2008. Tel. 0257/214507. 525597
- **Vând Mazda** 6, 2002, benzină, consum 7%, 4.500 Euro, Audi A3, 2001, benzină, 4.100 Euro. 0722.609.755. 525191
- **Vând Seat** Cordoba 1,9 TDI 2005 și garaj Micălaca, 0723.861.610. 523796

ELECTRONIC PLUS

- **Vând ladă** frig, frigider, congelator, mașină spălat, combină, aragaz, 0257/ 210613. 525468
- **Vând sobă** Vesta, stare foarte bună, Curtici. Preț negociabil, 0748.414.268. 527907
- **Vindem/Reparăm electrocasnice second, frigorifice, mașini spălat, uscătoare, aragaze, electrice, televizoare, anvelope, vitrine comerciale, termopane. Reducere pentru schimb, rate, Lipova. Tel. 0744.796.542.** 661233

MOBIDOM

- **Vând dormitor** lemn masiv nuc cu sculptură manuală, antic, sufragerie și bibliotecă lemn masiv set sculptat lemn masiv canapea și fotolii. Tel. 0744.770.917, 0723.268.475. 526544

PIERDERI

- **Pierdut legitimație** călătorie gratuită, pe numele Botiș Dănuț.O declar nulă. 526650

ANIMALE-PĂSĂRI DOMESTICE

- **Vând porci** 80 kg/buc, rasă de carne, sub prețul pieței, 0744.855.910. 526662
- **Vând pui** pentru sacrificat, puicuțe ouătoare. Telefon 0748.322.489. 496497
- **Vând 6** capre, albă Banat, gestante. Telefon 0771.770.173. 525189
- **Vând 7** capre gestante, foarte bune de lapte. Telefon 0723.583.238. 525187

MAȘINI,UTILAJE,INSTALAȚII

- **Vând 2** prese balotat și semănătoare porumb 4 rânduri, 0757.923.061. 523731

ÎMPRUMUTURI FINANCIARE

- **Acordăm credite** în condiții avantajoase, cu garanție imobiliară, auto, ☎0745.217.487.

DIVERSE

- **Cumpăr pene** vechi, noi, fier vechi, caroserii, cupru, baterii, preț bun. Telefon 0745.983.893. 511708
- **Revelion 2013!** Cazare 2 nopți+ masă festivă, preț 400 lei/ persoană, email: patrimara@yahoo.com. Telefon 0722.457.097 sau 0722.457.098. 526609
- **Vând țuică** de prune și mere 52 grade, preț 20 lei/l, negociabil. Telefon 0257/ 372824 522514
- **Vând căldare** topit untură, garnișă 4 m, geam, ornamentată, 0756.862.113. 522536
- **Vând centrală** electrică pentru două calorifere în garanție și acvariu 250 L, 0745.792.400. 523852
- **Vând cuptor** pizza, pe vatră. Informații tel. 0745.778.584. 521375
- **Vând făină** și tărâțe, 0744.190.192. 415687
- **Vând must** roșu, dulce, 3 lei/litru. Tel. 0257/289933. 525489
- **Vând pult** pentru bar, cu sertare și chiuvetă încorporate în el, preț negociabil, 0724.617.696. 526642
- **Vând 2** camere video, telefon Nokia E5, Iphone 3, 32 Gb. 0722.609.755. 525199

EVIDENȚIAZĂ-TE!

Talon valabil până în 28 decembrie 2012

Text: **DATA apariției:**.....

.....

.....

.....

.....

.....

.....

.....

Date personale:

Nume și Prenume:

Telefon:

Buletin de identitate:

TALON + PREȚUL CATEGORIEI AFERENTE

Anunțurile se preiau zilnic, la ghișeu, până în ora 16[00], după această oră, se pot prelua doar prin intermediul sistemului online de preluare al anunțurilor disponibil pe www.jurnalaradean.ro . Anunțurile de mică publicitate din Jurnal Arădean se publică pe baza talonului din ziar
Redacția nu își asumă responsabilitatea pentru conținutul anunțurilor de mică publicitate!

JURNAL ARĂDEAN

DECESE

Cu adâncă durere în suflet anunțăm încetarea din viață, a celui care a fost tată și bunic,

prof. PUICARU ROMUL FLOREA,
la vârsta de 73 ani.

Înmormântarea va avea loc astăzi, 27 decembrie 2012, ora 13,00, de la Capela Cimitirului Pomenirea.

Familia

Cu mare durere în suflet deplâng moartea tragică a soției mele,

VIORICA PETRICA,
în vârstă de 60 ani,

în urma unei grele suferințe. Înmormântarea a avut loc marți, 25 decembrie 2012, în loc. Cermei. Nu te voi uita niciodată.

Soțul Petrica Nicolae

Cu adâncă durere în sufletele noastre, anunțăm încetarea din viață a iubitei noastre mame,

KERNER ROZALIA,
în vârstă de 81 de ani,
din Șiria.

Trupul neînsuflețit se află la capela cimitirului din Șiria, iar înmormântarea va avea loc vineri, 28 decembrie 2012, ora 14,00, la cimitirul romano-catolic din Șiria. Dumnezeu s-o odihnească în pace!

Profund îndurerați fiicele Emilia, Melinda și fiul Toma

O inimă bună a încetat să mai bată, un suflet bun s-a ridicat la cer, lăsând în urmă o nemărginită durere şi un dor imens. Recunoştinţă veşnică celui care a fost soţ şi tată,

BUCUR VASILE.

Înmormântarea va avea loc astăzi, 27 decembrie, ora 14,00, la Cimitirul din Sânleani.

Soţia Aurica şi copiii Costel şi Ioana

CONDOLEANŢE

Cu inima îndoliată, aduc un ultim omagiu şi îmi iau adio de la iubitul meu frate,

BACOŞ CRĂCIUN,

fost mecanic de locomotivă,

care, la vârsta de 91 de ani, a trecut la cele veşnice.

Celor apropiaţi lui sincere condoleanţe şi întreaga mea compasiune. Dumnezeu să-l odihnească în pace!

Sora Maria Bacoş

Ne despărţim cu tristeţe şi regretăm profund trecerea în eternitate a celui care a fost unchiul nostru drag,

BACOŞ CRĂCIUN.

Dumnezeu să-l ierte şi să-l odihnească în pace! Compasiune şi sincere condoleanţe familie sale!

Nepoata Adriana cu familia

Suntem alături de familiile Melinda Rentz şi Emilia Petcovici în aceste momente grele, pricinuite de trecerea în eternitate a celei care a mama,

KERNER ROZALIA.

Sincere condoleanţe familiei îndoliate. Dumnezeu s-o odihnească în pace!

Familia Albu Daniel şi Flori

Suntem alături de familiile doamnelor Melinda Rentz, Emilia Petcovici şi a dl. Toma Kerner, în aceste clipe grele, pricinuite de trecerea în veşnicie, a celei care le-a fost mamă,

KERNER ROZALIA.

Dumnezeu s-o odihnească în pace!

Familia Bot Valentin, Adriana şi Denis

Suntem alături de colegele noastre Melinda Rentz şi Emilia Petcovici, în aceste momente grele, pricinuite de trecerea în eternitate a celei care a fost o bună mamă, bunică şi soţie,

KERNER ROZALIA.

Profund îndureraţi transmitem sincere condoleanţe familiei îndoliate. Dumnezeu s-o odihnească în pace!

Primarul Valentin Bot, viceprimarul Viorel Buzdugan, Consiliul Local Şiria şi angajaţii Primăriei Şiria

Familia dr. Vîrvescu Cornel este alături de familia îndurerată la decesul colegului,

dr. BUCUR VASILE.

Dumnezeu să-l ierte!

Colectivul Secţiei Neurologie al Spitalului Clinic Judeţean de Urgenţă Arad, transmite sincere condoleanţe familiei celui care a fost colegul nostru,

dr. BUCUR VASILE.

Dumnezeu să-l odihnească în pace!

Colectivul Medicilor Ortopezi al Spitalului Clinic Judeţean de Urgenţă Arad, sunt alături de familia îndurerată la decesul neaşteptat al colegului nostru,

fost director general al Spitalului Judeţean Arad

dr. BUCUR VASILE.

Sincere condoleanţe! Dumnezeu să-l odihnească în pace!

Conducerea Camerei Judeţene a Medicilor Arad este alături de familia îndoliată, la decesul prematur al colegului nostru,

medic primar ortoped,

dr. BUCUR VASILE.

Sincere condoleanţe. Odihneşte-te în pace!

Familia dr. Faur Mircea este alături de familia îndoliată, la decesul distinsului coleg şi prieten

dr. BUCUR VASILE.

Să-i fie ţărâna uşoară! Dumnezeu să-l ierte şi să-l odihnească!

Familia dr. Boc Gheorghe este alături de familia îndoliată, la decesul colegului şi prietenului

dr. BUCUR VASILE.

Sincere condoleanţe! Dumnezeu să-l odihnească în pace!

Familia dr. Fruja Dan este alături de familia îndoliată, la decesul colegului

dr. BUCUR VASILE.

Sincere condoleanţe! Dumnezeu să-l odihnească!

Familia dr. Giugiulan Dinu este alături de familia îndoliată, la decesul colegului,

dr. BUCUR VASILE.

Sincere condoleanţe! Dumnezeu să-l odihnească!

Transmitem sincere condoleanţe familiei Mihalache, pentru pierderea celui ce a fost

dr. MIHALACHE AUREL

medic veterinar.

Din partea vecinilor I. Maniu 17-21, bloc D, sc. A

Dragă

ROMICĂ,

plecarea ta dintre noi, în prag de mare sărbătoare a Sfântului Crăciun, a lăsat în sufletele noastre un gol imens şi nesfârşită suferinţă. Dumnezeu să te odihnească în linişte şi pace! Rămas bun, frate drag şi scump.

Mircea

Dragul nostru

ROMI,

cumnata Sanda, nepoatele Laura, Adela, Sara şi nepoţii Dani şi Peter, regretă profund dispariţia ta dintre noi. Nu te vom uita niciodată!

Ne despărţim de prietenul nostru de peste 55 de ani.

ANA TUDOR.

Să-i fie ţărâna uşoară! Sincere condoleanţe soţiei Gina!

I. Miroiu, C. Bărbuşoiu şi fam. Roşu

Regretăm dispariţia fulgerătoare a fostei noastre colege de liceu,

dr. DELIŢOIU ELENA.

Sincere condoleanţe familiei!

Foştii colegi Promoţia 1960 din Timişoara, Arad şi Sîntana

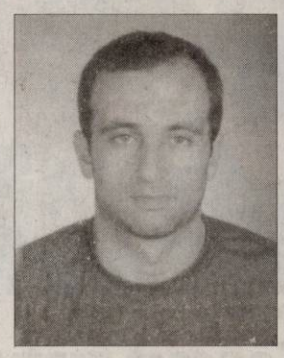

Cu inima zdrobită de durere şi neputincioasă în faţa sorţii mă despart de prietenul meu drag,

TEODOR.

Ai plecat mult prea devreme şi ai lăsat un mare gol în urma ta. Dumnezeu să te odihnească în pace!

Neli

Cu mare durere ne luăm un ultim rămas de la bunul nostru prieten

TEODOR.

Dumnezeu să-l odihnească în pace!

Colectivul firmei Olisas

Regrete eterne pentru

TEODOR,

o viaţă frântă mult prea devreme. Dumnezeu să te odihnească în pace!

Olivia, Romina şi Cipri

Mulţumim tuturor celor care l-au condus pe ultimul drum, după o grea suferinţă,

la vârsta de 73 ani, pe cel care a fost medic veterinar,

MIHALACHE AUREL.

Dumnezeu să-l ierte şi să-l odihnească în pace!

Familia Mihalache îndoliată: soţia Lidia, fiica Claudia şi nepotul Thomas

COMEMORĂRI

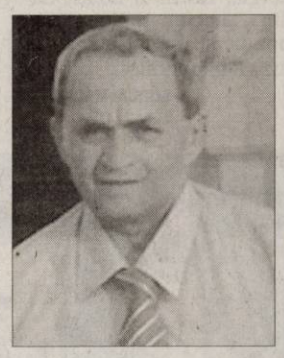

Un moment de reculegere şi aducere aminte la 4 ani de la pierderea iubitului şi regretatului nostru soţ, tată, socru, bunic şi frate,

ing. FLORIN ROMANESCU.

Dumnezeu să-l odihnească!

Familia

Au trecut doi ani de la decesul soţului meu drag,

STARK ANTON.

Vei rămâne veşnic în inima mea.

Soţia

Azi, 27 decembrie 2012 se împlinesc 10 ani de când a plecat dintre noi

SÂRBU PETRU VIOREL,

cel care a fost soţ, tată, socru şi bunic iubitor. Tată drag, te vom iubi veşnic!

Ica, Marcel, Rodica, Maria Luisa şi Raluca

JURNAL ARĂDEAN

Gilberto Gil cu Stevie Wonder FOTO: FAN

Concert gratuit de Crăciun

BRASILIA. Muzicianul brazilian Gilberto Gil și cântărețul american Stevie Wonder au dat marți seară un concert gratuit de Crăciun pe celebra plajă Copacabana din Rio de Janeiro în prezența a circa o jumătate de milion de spectatori, transmite AFP.

După ce a interpretat timp de două ore unele dintre marile sale succese, printre care „Nao chore mais", „Is this love", „Copacabana", „Domingo no parque", Gilberto Gil, fost ministru al culturii, l-a introdus pe scenă pe prietenul său, Stevie Wonder, care a mărturisit publicului că este primul său Crăciun petrecut în Brazilia.

Cântărețul american a interpretat celebrele sale șlagăre, cum ar fi „What a wonderful world this would be", „I just called to say I love you" și „You are the sunshine of my life", înainte de a încheia cu o piesă din repertoriul lui Michael Jackson, „The way you make me feel".

La finalul unei seri dintre cele mai calde a anului, 40 de grade Celsius la ora locală 20.00, cei doi artiști au cântat împreună trei melodii.

Pentru serbările de sfârșit de an, la Rio de Janeiro sunt așteptați aproximativ 750.000 de turiști și 3,2 milioane pe toată durata verii care a început la 21 decembrie în emisfera sudică.

SURSA: AGERPRES

Tornade și viscol în SUA

WASHINGTON. Sute de curse aeriene au fost anulate sau au întârzieri, iar milioane de oameni au de suferit din cauza viscolului și ploilor care afectează estul și sudul Statelor Unite. 372 de curse aeriene au fost anulate, iar 311 au întârzieri. Tornade și ploi torențiale s-au înregistrat în Florida, iar viscolul afectează statele Georgia, North și South Carolina, precum și New York. Două persoane au murit din cauza intemperiilor.

SURSA: MEDIAFAX

Explozie cu artificii

LAGOS. Treizeci de persoane au fost rănite într-un incendiu care a afectat cel puțin nouă clădiri, în orașul Lagos, capitala economică a Nigeriei, după o explozie produsă la un depozit de artificii, informează AFP. „Am îngrijit aproximativ 30 de persoane până acum", a declarat un repreezentant al Crucii Roșii, Nicolas Adesile. Incendiul afectează nouă clădiri, iar artificiile continuă să explodeze la depozitul situat în cartierul Jankara din orașul Lagos.

SURSA: MEDIAFAX

Trio

Trei câini din rasa Marele Danez își așteaptă în mașină stăpâna care face cumpărături în Atlanta, Georgia. Cei trei sunt Atlas, Atticus și Ari. FOTO: EPA

Mii de kilometri în viteză

BEIJING. Primul tren de mare viteză a parcurs fără incidente, cu viteza medie de 300 de kilometri pe oră, noua linie feroviară care face legătura între orașele Beijing și Canton, informează AFP.

Trenul a plecat de la Beijing la ora locală 9.00 și a parcurs în opt ore cei 2.300 de kilometri până la Canton. Trenul a sosit în Canton (sud) la ora 17.00, fiind așteptat cu fast de oficiali centrali și de echipe de televiziune. China a ales ziua de miercuri pentru inaugurarea rutei feroviare de mare viteză deoarece Mao Tse-tung, fondatorul actualului regim, s-a născut pe 26 decembrie 1893. Trenul rulează în medie cu 300 de kilometri pe oră și efectuează cinci opriri în orașe mai mari situate pe traseu.

Așteptat cu fast FOTO: EPA

Celebrități pe bancnote

LONDRA. The Beatles, Mick Jagger și Robbie Williams se numără printre cele 150 de celebrități, avute în vedere de Banca Națională a Angliei, ale căror chipuri ar putea fi imprimate pe o nouă bancnotă de 10 lire sterline, informează lefigaro.fr.

Potrivit tabloidului Daily Mail, Banca Națională a Angliei a publicat o listă cu 150 de personalități britanice, dintre care va fi aleasă una, al cărei chip va ilustra noile bancnote.

Astfel, printre cele 150 de personalități, ale căror nume au fost sugerate de către public pentru noua emisiune a bancnotelor de 10 lire sterline figurează două „monumente" ale muzicii britanice - trupa The Beatles și Mick Jagger, solistul trupei The Rolling Stones -, dar și fostul solist al grupului pop Take That Robbie Williams, care a avut un succes răsunător și în calitate de cântăreț solo.

Printre personalitățile avute în vedere pentru această onoare se află nu doar vedete din industria muzicală, ci și reprezentanți ai monarhiei britanice, vedete din lumea sportului, a literaturii și a politicii.

SURSA: MEDIAFAX

Trupa The Beatles FOTO: FAN

Cine trăiește mai mult...

LONDRA. Persoanele temperamentale, care nu ezită să își exprime emoțiile negative, sunt mai longevive, scrie de dailymail.co.uk.

Cercetătorii de la Universitatea Jena din Germania susțin că exprimarea emoțiilor negative reprezintă „cheia" pentru a avea o viață lungă și sănătoasă. Potrivit studiului lor, italienii și spaniolii, renumiți pentru faptul că sunt persoane temperamentale, trăiesc în medie cu doi ani mai mult decât britanicii, cunoscuți pentru faptul că își controlează mult mai bine comportamentul în societate.

Cercetătorii au monitorizat peste 6.000 de pacienți și au descoperit că persoanele care își „internalizează" anxietatea au pulsul mult mai ridicat. Acest fapt duce în timp la hipertensiune și la creșterea riscului de apariție a multor boli, precum afecțiuni coronariene, cancer și boli renale.

SURSA: MEDIAFAX

Florina

Născută în zodia Berbec, este pasionată de dans și fotografie.

www.aradon.ro
Mai multe poze cu Florina

Vând cadourile de la Moș

Cadourile care au dezamăgit de Crăciun sunt scoase la vânzare pe internet.

BRUXELLES. La doar câteva ore după ce și-au desfăcut cadourile de Crăciun, numeroși dezamăgiți le pun în vânzare pe internet, o practică ce a luat amploare odată cu criza și care este din ce în ce mai puțin tabu, susțin administratorii site-urilor online.

Astfel, pe internet ar avea loc o întâlnire între „cei nemulțumiți de cadourile pe care le-au primit și cei frustrați de cadourile pe care le-ar fi vrut" care speră să găsească prețuri mici pe internet, afirmă Olivier Mathiot, cofondator al PriceMinister.com.

Dezamăgit de cadou FOTO: FAN

Marți este ziua în care pe site-urile de specialitate au fost în acțiune în principal vânzătorii. Pentru cumpărători, momentul propice de acțiune vine mai târziu, de obicei odată cu perioada reducerilor la jumătatea lui ianuarie.

Site-ul 2emain.be, care primește zilnic vizitele a 550.000 de internauți, a constatat la rândul său o creștere a numărului de anunțuri de vânzare de 25%.

Lucruri care fără îndoială provin de sub bradul de Crăciun, ținând cont că printre descrierile care le însoțesc se află: „încă în cutie", „în ambalajul de origine", „primit de Crăciun", „cadou de Crăciun" sau „nu este pe gustul meu".

Printre obiectele scoase la vânzare pe internet se află ultimele versiuni ale jocurilor „Call of Duty" sau „Assassin's Creed", dar și cărți, CD-uri, DVD-uri, care pot fi achiziționate online cu prețuri cu 20 până la 40% mai mici față de cele din magazine.

SURSA: AGERPRES

Jucării în loc de arme

CIUDAD DE MEXICO. Capitala mexicană sponsorizează un program ce oferă bani, jucării și echipamente de calculator în schimbul armelor într-un district periculos unde un băiat de 10 ani a fost ucis de un glonț rătăcit în timp ce urmărea un film într-un cinematograf, relatează Associated Press.

Programul din districtul Iztapalapa este denumit „Pentru familia ta: Dezarmare voluntară". Președintele districtului Isus Valencia a scris luni pe contul său de Twitter că locuitorii au predat până acum 27 de puști și 65 de pistoale. Districtul Iztapalapa, situat la est de Ciudad de Mexico, este lovit de crime violente, iar locuitorii trag cu arma în aer în timpul concertelor și de sărbători.

SURSA. AGERPRES

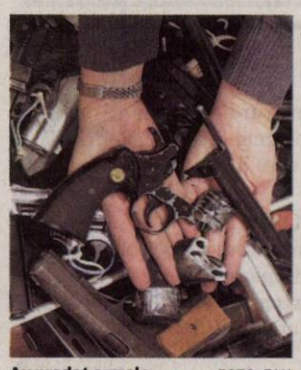

Au predat armele FOTO: FAN

Salvat de la sinucidere

PARIS. Un SMS cu destinatar greșit a permis pompierilor și poliției să salveze viața unui bărbat ce încercase să se sinucidă. La 19.25, duminică, șeful de post al unui comisariat de poliție din Lyon a primit un apel de la o persoană în panică ce locuiește în regiunea pariziană și care i-a spus că a primit un SMS ce nu îi era adresat și în care „unul dintre prietenii săi anunța că are intenția să își pună capăt zilelor". Polițiștii, având numele și prenumele autorului SMS-ului, au putut localiza apartamentul lui din Lyon și au mers acolo „cât se poate de repede". Bărbatul zăcea la pământ, cu două sticle goale de alcool alături de el, și „începuse să-și taie mâinile". Pompierii l-au transportat la spital.

SURSA: AGERPRES

FONDAT 1989, APARE LA ARAD, TEL. 0257/281.802, E-MAIL: REDACTIA.JURNALARADEAN@INFORMMEDIA.RO; PUBLICITATE.JURNALARADEAN@INFORMMEDIA.RO

Sorin Trăistaru, cel mai bun motociclist al anului
PAGINA 9

JURNAL ARĂDEAN

Elisabeth Shue, mama unui surfer de poveste
PAGINA 14

VINERI
28 DECEMBRIE 2012
ANUL XXIV, NR. 6726
16 PAGINI - 1,49 LEI

5° Temperaturile se vor situa între -1 şi 5 grade. Vântul va sufla cu 16-23 km/h.

DIMINEAŢA AMIAZA SEARA

Astăzi, suplimentul programe TV pentru perioada 29 decembrie 2012 – 4 ianuarie 2013. Se difuzează gratuit.

Program serviciu mică publicitate
În perioada sărbătorilor prilejuite de Noul An, anunţurile de mică publicitate vor fi preluate miercuri, **2 ianuarie 2013**, doar la sediul ziarului Jurnal arădean din Arad, Bulevardul Revoluţiei nr. 81, între orele 9-13.

Drumul încinge spiritele FOTO:FAN

Scot asfaltul la lumină

VĂRĂDIA DE MUREŞ. Lipsa de transparenţă şi refuzul de a pune la dispoziţia consilierilor locali documente şi acte legate de proiecte derulate în comună. Acestea sunt acuzaţiile pe care un consilier local, Viorel Rus, le aduce primarului comunei, Miclea Mircea. /P.3

Vinuri
Cele mai scumpe vinuri aflate la vânzare în magazinele româneşti

12019
9 771220 748058

Taxaţi că nu ridică mâna

Taxele şi impozitele locale pe 2013 nu au trecut de aleşii locali deşi cele mai multe sunt propuse a fi la nivelul din acest an.

ARAD. Se joacă tare pe taxele şi impozitele locale din municipiu. Astăzi va fi încă un episod din acest război greu de anticipat dacă precizăm că marea majoritate a taxelor (cele principale precum taxa pe terenuri, clădiri, vehicule) rămâne la nivelul din acest an. Ieri, ultimul cuvânt l-a avut primarul, care i-a chemat pe aleşi la încă o şedinţă pe tema taxelor.

Cum de s-a declanşat acest război neanunţat? Primarul Falcă ar fi vrut unanimitate la votul taxelor şi impozitelor locale, pentru că acestea nu cresc defel, în viziunea sa, ba chiar scad pe alocuri, în timp ce Opoziţia, (doar) prin vocea lui Ionel Ciupe, nu ar fi vrut nici măcar o schimbare în rău. Iar taxa de ocupare a domeniului public a revenit la tariful piperat de prin 2011, aşa că...

Ca atare, au fost momente tensionate în comisiile reunite de dinainte de şedinţa CLM, au fost acuze dure, lovituri sub centură şi mulţi nervi. S-au pus chiar probleme legate de IQ-ul consilierilor şi de cine umblă cu minciuna în CLM.

O întâlnire separată între preşedinţii de comisii din CLM ar fi trebui să-i îmbuneze pe toţi, însă aceasta a dus doar la stabilirea armelor cu care se va lupta. La final, la momentul votului, proiectul privind taxele a primit doar şapte voturi pentru, adică nu a adunat nici măcar voturile tuturor aleşilor Puterii. Edilul nu a vrut să accepte ca Opoziţia să nu voteze proiectul, aşa că prin abţineri a prelungit suspansul până mâine, sau poimâine, până când (speră primarul) atitudinea Opoziţiei va fi schimbată. Şi trebuie schimbată, în viziunea sa, până la finele anului, căci nu se poate intra fără taxe în noul an. /P.3

Protest împotriva poluării aerului

Tineri reprezentanţi ai Asociaţiaţiei cetăţeneşti macedoniene pentru protecţia mediului „Go Green" au organizat un protest pentru scăderea poluării aerului în oraşul Skopje. Câteva staţii ce măsoară gradul de poluare, au arătat zilele trecute o concentraţia de particule de praf pe metru pătrat în aer de 16 ori mai mare decât concentraţia permisă. Toate acestea fac din oraşul Skopje unul dintre oraşele cele mai poluate din Europa. FOTO: EPA

Drumuri brăzdate de cicatricile iernii

Marea majoritate a drumurilor judeţene şi naţionale sunt distruse în urma zăpezii, a îngheţului şi dezgheţului.

ARAD. Primele zăpezi care s-au aşternut peste judeţul nostru s-au topit, dar au lăsat în urma lor pagube importante, în special în ceea ce priveşte drumurile. Fisuri, gropi, dar şi adevărate cratere şi-au făcut loc după topirea zăpezii şi a gheţurilor.

Administratorul judeţului Arad, Cristian Drăgan, a declarat că marea majoritate a drumurilor judeţene au fost afectate, iar reparaţiile vor fi efectuate doar prin primăvară. „Cam toate drumurile judeţene au fost afectate de procesul îngheţ-dezgheţ, dar şi de materialele antiderapante împrăştiate pe şosea. Sarea plus apa este cea mai proastă combinaţie pentru asfalt", ne-a spus Drăgan.

Acesta a subliniat că drumurile care au fost modernizate nu au avut de suferit, doar cele care sunt vechi şi pe care nu s-a intervenit în ultimii ani decât pentru reparaţii, nu pentru lucrări importante, cum ar fi straturi noi de asfalt sau măcar şlam (un strat subţire de bitum turnat peste stratul vechi). /P.8

Ultimii „fideli" din 2012

Jurnal arădean i-a premiat ieri pe câştigătorii concursului „Premiile de fidelitate" din decembrie. Bucuroşi de cei 150 de lei pe care i-au primit din partea ziarului lor preferat, ultimii „fideli" din acest an ne-au împărtăşit planurile lor privind destinaţia premiului, dar ne-au spus şi motivele care-i fac să citească Jurnal arădean şi să se aboneze în continuare. /P.5 FOTO: DIANA DUŢU

Feerie de Revelion FOTO: FAN

La trecerea spre noul an, 2013

ARAD. Tradiţii de Revelion în lume, programe speciale şi filme, în noaptea dintre ani, la posturile de televiziune, dar şi nelipsitul, „Plugușor" - într-o pagină specială a ziarului nostru. /P.6

Următoarea ediţie
a cotidianului „Jurnal arădean" va apărea **joi, 3 ianuarie 2013.**
Un An Nou fericit!

JURNAL ARĂDEAN

Strivit de 350 de kg de lucernă

ZIMANDU NOU. Un tânăr de 22 de ani a suferit răni foarte grave după ce peste el a căzut un balot de lucernă de aproximativ 300-350 de kilograme. Incidentul a avut loc la o fermă din Zimandu Nou, iar poliţiştii spun că este vorba despre un accident de muncă. /P.8

Trista poveste a unui campion

PÂNCOTA. A învins de două ori cancerul şi continuă să lupte. Campion pe tatami, karatistul Bogdan Ţintoi are nevoie de un ajutor financiar de 7.500 euro pentru a preveni apariţia cancerului pulmonar, care i-ar fi fatal. În prag de An Nou să fim generoşi, să oferim unui tânăr şansa la viaţă. /P.9

e-mail: info@universulverde.ro; www.universulverde.ro
Arad, Str. Pădurii nr. 24, (Piaţa Obor), Tel: 0257 210 070, Fax: 0357 408 345

Universul Verde

S.C. UNIVERSUL VERDE S.R.L. *vă urează* un ***Crăciun*** fericit, cu *căldură* în suflet *şi* un An Nou cu împliniri, *sănătate şi dorinţa* de a fi mai buni unii *cu alţii* !
LA ***MULŢI ŞI FERICIŢI*** ANI !

713042

Remember: 28 decembrie

1612 Planeta Pluto este pentru prima dată observată de către Galileo Galilei, dar este catalogată doar ca o stea fixă.

1694 A murit Regina Maria a II-a a Angliei (n. 1662)

1805 S-a născut Eftimie Murgu, filolog, filosof, lingvist, fruntaş al Revoluţiei de la 1848 din Ţara Românească (d. 1870)

1856 S-a născut Woodrow Wilson, al 28-lea preşedinte al SUA, laureat al Premiului Nobel (d. 1924)

1895 În cafeneaua „Grand Café" din Paris are loc prima proiecţie de film, realizată de fraţii Lumière

1903 S-a născut Nicolae Kirculescu, compozitor român de muzică uşoară, de film şi teatru (d. 1985)

1937 A murit Maurice Ravel, compozitor şi pianist francez (n. 1875)

1953 S-a născut Richard Clayderman, pianist francez

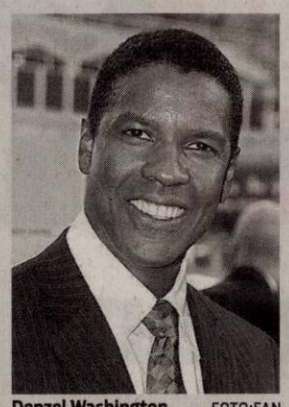

Denzel Washington FOTO:FAN

1954 S-a născut Denzel Washington, actor american

1956 S-a născut Nigel Kennedy, violinist englez

1986 A murit Andrei Tarkovsky, regizor rus (n. 1932)

1997 A murit Corneliu Baba, pictor român (n. 1906)

2007 A murit Clody Bertola, actriţă română (n. 1913)

2008 A murit Haralamb Zincă, pseudonimul literar al lui Hary Isac Zilberman, scriitor român (n. 1923).

Telefoane utile

☎ INFORMAŢII TELEFONICE: 118.932; ☎ROBOT: 1958; ☎APEL UNIC DE URGENŢĂ (SALVARE, POLIŢIE; Pompieri): 112; ☎PRIMARIA MUNICIPIULUI ARAD: Program de relaţii cu publicul (camera 5) luni-vineri între orele 8-20. Tel.: 0257/284.744; tel. centrală: 0257/281.850; ☎S.C. E.ON GAZ ROMÂNIA - Sucursala Arad - Dispecerat şi intervenţie telefon:0357/403.321; ☎DERANJAMENTE CURENT ELECTRIC: 0257/929; ☎INFORMAŢII CFR: 0257/231.777;

Sudoku

ÎNCEPĂTORI

REGULI: În fiecare bloc sunt câteva cifre între 1 şi 9, stabilite dinainte. Acestea trebuie completate cu cifrele lipsă, în aşa fel încât fiecare număr să figureze o singură dată. De asemenea, cifrele de la 1 la 9 trebuie să figureze o singură dată atât pe rândurile orizontale cât şi pe coloanele verticale ale celor nouă blocuri luate împreună.

8	7						3	
6					7		4	9
		3	9		5			7
		7			6	4		8
					2	9	7	6
	8	6	4	7		3		
			7	9	3		2	
	5			4		8	9	
	3	1	5	2				

AVANSAŢI

6				5		3	1	2
					2			5
		2		3	9	8		
3				7	8	6		
		5	9	6				4
		7	8	9		4		
4			5					
8	1	9		4				7

Soluţiile jocurilor din numărul precedent:

ÎNCEPĂTORI

5	9	2	4	3	8	1	7	6
6	8	4	7	9	1	5	2	3
7	1	3	2	6	5	9	8	4
8	3	7	1	4	9	2	6	5
1	4	6	5	7	2	3	9	8
9	2	5	3	8	6	7	4	1
2	5	8	9	1	4	6	3	7
4	7	1	6	2	3	8	5	9
3	6	9	8	5	7	4	1	2

AVANSAŢI

1	2	4	3	9	8	5	6	7
3	5	6	4	1	7	9	8	2
7	8	9	5	6	2	4	3	1
9	6	2	1	8	5	7	4	3
4	7	1	2	3	9	8	5	6
8	3	5	6	7	4	1	2	9
5	9	3	8	2	1	6	7	4
6	1	8	7	4	3	2	9	5
2	4	7	9	5	6	3	1	8

Reţeta zilei

Coşuleţe cu brânză

INGREDIENTE. 400 g aluat de foietaj, 250 g brânză dulce de vaci, 1 ceapă mică, 2 linguri nucă măcinată, 50 g unt moale, sare, piper.

MOD DE PREPARARE. Coşuleţele cu brânză şi nucă sunt nişte aperitive delicioase. Decupăm cerculeţe din aluatul de foietaj pe care le aşezăm în forme de minitarte şi apăsăm bine pe margini. Dăm formele cu aluat la cuptor până se rumenesc frumos şi apoi le scoatem şi le lăsăm la răcit. Între timp mixăm brânza cu untul moale şi ceapa dată pe răzătoarea cu ochiuri mici.

Adăugăm nuca măcinată şi condimentăm cu sare şi piper. Cu ajutorul posului umplem coşuleţele de foietaj cu cremă de brânză şi nucă şi decorăm cu jumătăţi de nuci sau somon afumat. Poftă bună!

www.culinar.ro

Pentru mai multe reţete intră pe www.culinar.ro

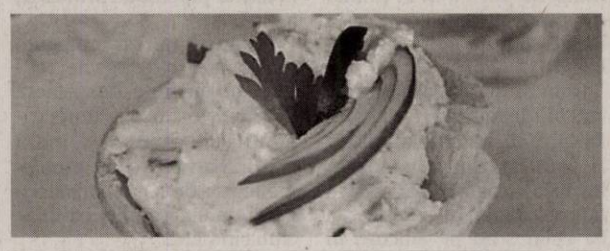

Horoscop

BERBECUL (III.21.-IV.20.)
Intenţionaţi să demaraţi o afacere. Puteţi fi optimist: aveţi şanse să găsiţi modalitatea optimă şi să obţineţi sprijin financiar. Cu sănătatea staţi bine, dar vă sfătuim să acordaţi mai mult timp odihnei.

TAURUL (IV.21.-V.20.)
Se anunţă o zi de neuitat, cel puţin pe plan sentimental. S-ar putea chiar să luaţi decizia de a vă căsători. Pe plan financiar, nu este cazul să vă faceţi griji. Vă ajută o rudă cu mai multă experienţă.

GEMENII (V.21.-VI.21.)
Dimineaţa s-ar putea să aveţi dificultăţi financiare, dar reuşiţi să le depăşiţi destul de uşor. Este o zi favorabilă activităţilor artistice. Talentul, creativitatea şi originalitatea vă asigură succesul în societate.

RACUL (VI.22.-VII.22.)
Aveţi norocul să faceţi cunoştinţă cu o persoană importantă, cu experienţă în afaceri, care este dispusă să vă înveţe câte ceva. S-ar putea ca această întâlnire să vă stimuleze să faceţi planuri îndrăzneţe.

LEUL (VII.23.-VIII.23.)
Zi obositoare, cu multă alergătură dar veţi vedea că a meritat efortul. Se pare că vă pregătiţi pentru o călătorie importantă, ce poate reprezenta un mare pas în carieră. Partenerul de viaţă vă încurajează.

FECIOARA (VIII.24.-IX.23.)
Vă ambiţionaţi să terminaţi o lucrare în casă, începută mai demult. O rudă vă ajută cu bani, dar vrea să-şi impună ideile. Evitaţi cearta, pentru că riscaţi să rupeţi relaţiile!

BALANŢA (IX.24.-X.23.)
Aveţi ocazia să rezolvaţi o problemă legată de cămin. Puteţi să cumpăraţi o casă nouă. O femeie mai în vârstă din familie se opune planurilor dumneavoastră, dar vă sfătuim să nu vă lăsaţi influenţat.

SCORPIONUL (X.24.-XI.22.)
Aveţi o zi bună pe plan profesional şi în viaţa particulară. Dimineaţa, sunteţi plin de energie şi reuşiţi să-i mobilizaţi pe cei din jur. Partenerul de viaţă vă susţine. Vă sfătuim să profitaţi de ideile ce vă vin astăzi.

SĂGETĂTORUL (XI.23.-XII.21.)
Găsiţi soluţii originale pentru problemele de la locul de muncă, dar să nu vă aşteptaţi la aprecieri din partea colegilor! După-amiază s-ar putea ca o persoană mai în vârstă să vă facă tot felul de reproşuri.

CAPRICORNUL (XII.22.-I.20.)
Începeţi o activitate în care veţi avea succes şi de pe urma căreia veţi câştiga bine. Ar fi bine să acceptaţi ajutorul unui prieten, ca să treceţi cu bine peste toate obstacolele. Vă sfătuim să vă temperaţi.

VĂRSĂTORUL (I.21.-II.20.)
Aveţi idei originale, care vă ajută să obţineţi câştiguri suplimentare. Un fost coleg vă propune să colaboraţi într-o afacere. Vă sfătuim să nu acceptaţi oferta până când nu o întoarceţi pe toate feţele.

PEŞTII (II.21.-III.20.)
Este o zi favorabilă pentru contracte, colaborări, asocieri şi investiţii. Pe plan sentimental, puteţi să faceţi proiecte de viitor. Vă recomandăm să respectaţi părerile celorlalţi.

Piete şi târguri

Astăzi este zi de piaţă la Ineu, Lipova, Covăsânţ, Mişca, Moneasa, Şepreuş, Şimand, Vladimirescu, Şeitin. Tot astăzi se organizează târguri săptămânale la Ineu, Şepreuş, Şimand.

Sâmbătă este zi de piaţă la Chişineu-Criş, Lipova, Pâncota, Felnac, Grăniceri, Hălmagiu, Moneasa, Pecica, Vărşand, Socodor, Vladimirescu, Zimandu Nou, Covăsânţ. Târguri săptămânale se desfăşoară astăzi la Lipova, Pâncota, Hălmagiu, Moneasa.

Sănătate

• **NOU! Policlinica Dr.Turcin**, Str. Eftimie Murgu nr. 67, pune la dispoziţia dvs. Serviciul de cardiologie dotat cu aparatură de ultimă generaţie, consultaţii în contract cu CSAS, EKG computerizat, ecografie cardiacă la cele mai avantajoase preţuri; de dermatologie, oftalmologie şi ORL.
Tel:0257/285510, www.policlinica-turcin.ro

„Jurnal Arădean" vă ascultă

Între orele 11-13, la telefonul 0257-280943, redactorul nostru vă stă la dispoziţie.

Arad. Domnul Şandru Liviu, din Arad vrea să atenţioneze Primăria Arad privind trotuarul din zona străzii Laculuі, de la intersecţia cu strada Corneliu Coposu care este în permanenţă plin de noroi. Vina aparţine unei firme care a decis să-şi parcheze maşinile de mare tonaj în zonă. „Pentru a ajunge în parcare acestea intră pe trotuar, îl murdăresc cu noroi şi evident că pe termen mediu îl vor distruge. Cu siguranţă nu a fost proiectat pentru maşini de mare tonaj" spune cititorul nostru. Solicitarea domnului Şandru este ca Primăria Arad să se sesizeze şi să reglementeze situaţia.

Şi tot despre drumuri şi calitatea acestora ne-a sesizat şi Corina S. „Calea Romanilor, la trecerea de pietoni dinspre sensul giratoriu este mai mereu plină de apă. Nu poţi traversa atunci când plouă pentru că efectiv treci prin baltă. Şi pentru a o evita trebuie să treci drumul la mare distanţă de trecerea de pietoni. Este totuşi vorba de un drum nou. Cum o fi fost proiectat dacă la prima ploaie apa inundă tot locul" se întreabă retoric cititoarea noastră.

JA – M.A

Curs valutar

DENUMIREA VALUTEI	BNR	BCR		BRD		Intesa Sanpaolo Bank		Banca Românească		MKB Nextbank		Alpha Bank		Banca Comercială Feroviară		Casa de schimb LUXOR	
		C	V	C	V	C	V	C	V	C	V	C	V	C	V	C	V
Euro	4.42	4.36	4.49	4.34	4.49	4.38	4.46	4.41	4.47	4.38	4.46	4.41	4.45	4.37	4.47	4,51	4,56
Dolar SUA	3.38	3.27	3.41	3.27	3.40	3.29	3.37	3.32	3.38	3.28	3.39	3.31	3.37	3.27	3.40	3,47	3,54
Forint	0,0151	0,0146	0,0158	0,0140	0,0157	0,0145	0,0155	-	-	0,0145	0,0158	-	-	-	-	0,0159	0,0162
Gram aur	177.68																

Vremea

Vineri, 28 decembrie

www.aradon.ro

LA ORA 6 **-2°** temperaturile se vor situa între -2 şi -1 grade. Vântul va sufla cu 16 km/h dinspre V.

LA ORA 18 **5°** temperaturile se vor situa între 4 şi 5 grade. Vântul va sufla cu 23 km/h dinspre NNV.

Ziua precedentă

Arad	2 - 7	Umiditate:	93%
Lipova	2 - 7	Presiune:	1015 mb
Chişineu- Criş	2 - 7	Precipitaţii:	20%
Săvârşin	1 - 6	Vânt:	11,30 km/h
Sebiş	1 - 6	Direcţie vânt:	V

Soarele

Răsare: 08:17
Apune: 16:57

Azi

Temperaturile se vor situa între -1 şi 5 grade. Vântul va sufla cu 16-23 km/h, dinspre V-NNE.

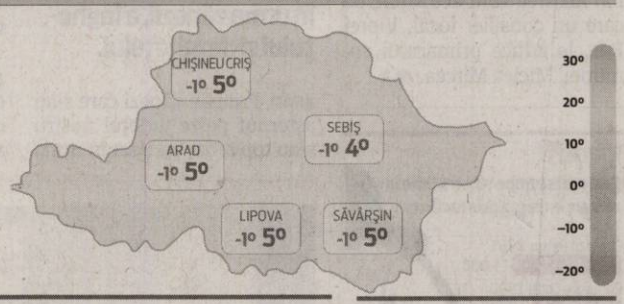

FAZELE LUNII

13.12. 20.12. 28.12. 5. 01.

VINERI	SÂMBĂTĂ	DUMINICĂ	LUNI
-1° 5°	-2° 3°	-3° 6°	-2° 4°
ploaie şi ninsoare în averse	însorit	soare strălucitor	însorit

Calendar

Biserica ortodoxă: Sf. 20.000 de Mc. arşi în Nicomidia (Harţi)
Biserica greco-catolică: Sf. 20.000 m. arşi de vii în Nicomidia. (Harţ)
Biserica romano-catolică: SS. Prunci nevinovaţi, m. LP.

Prognoză pentru trei zile

Temperaturile minime vor fi cuprinse între -3 şi -1 grade, iar cele maxime între 3 şi 6 grade.

Temp.minime: -3 - -1 °C
Temp.maxime: 3 - 6 °C.

JURNAL ARĂDEAN
B-dul Revoluţiei nr. 62, Arad
BRAT Auditat de BRAT
Reclamaţii difuzare: 0257/212.032

Director editor: Mircea Ţişcă (8427)
Secretariat: 0257.281802 (centrala), fax - 0257.212.012
Şef departament difuzare: Carmen Csordas
Marea publicitate: 0257.280904; Mica publicitate: 0257.210775
Tiparul executat la: Tipografia Inform Media Debrecen

Redactor şef: Adriana Barbu (8416)
Responsabil de număr: Monica Ardelean
Secretar general de redacţie: Gabriela Groza (8423); Departamente: Eveniment: Simona Butaru, Monica Ardelean (8405), Alin Gherasim (8417), Ioana Costaş (8414); Politic: Simion Todoca (8434); Economic: Andreea Pintea (8415); Cultură, Învăţământ: Vasile Filip (8421); Social: Diana Duţu (8413); Sport: Daniel Scridon (8424), Leo Sfâra (8422), Dan Lazăr (8406).
Tehnoredactare: Ghizela Şerban (8409), Daniel Munteanu (8411).
REDACŢIE: tel. 0257.281802 (centrala); fax 0257.212.012, 0257.228.592; e-mail:redactia.jurnalăradean@informmedia. ro, adevaruldearad@informmedia.ro, publicitate.jurnalaradean@informmedia.ro, publicitate.adevarul@informmedia.ro

Scot asfaltul la lumină

Un consilier local din Vărădia de Mureş acuză primarul de lipsă de transparenţă privind cheltuirea banului public.

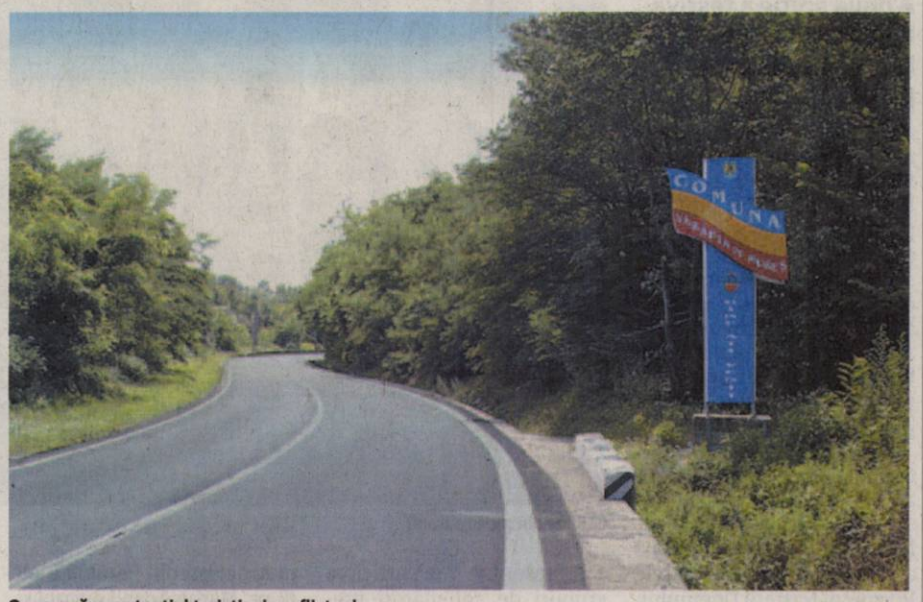

O comună cu potenţial turistic şi conflictual FOTO:FAN

VĂRĂDIA DE MUREŞ. Lipsa de transparenţă şi refuzul de a pune la dispoziţia consilierilor locali documente şi acte legate de proiecte derulate în comună. Acestea sunt acuzaţiile pe care un consilier local, Viorel Rus (USL), le aduce primarului comunei, Miclea Mircea (PDL). Acuzaţii destul de grave ţinând cont că e vorba de bani din bugetul local a căror cheltuială trebuie justificată.

Uliţa principală

Conflictul a pornit de la o ... uliţă. Strada principală a comunei a fost asfaltată, în timpul campaniei electorale de la alegerile locale din vară. Aproximativ 2 km de drum. „Au fost asfaltaţi pe timpul nopţii, direct peste drumul vechi. Deja a început să se strice la un capăt", susţine Viorel Rus. „Nu ştim cât a costat şi nici cine a efectuat lucrarea. Am solicitat să ni se pună la dispoziţie toate documentele legate de lucrare şi am fost refuzaţi de fiecare dată. Primarul a declarat că atâta timp cât este el în primărie nu vom primi nimic", spune consilierul Rus.

Ca atare, pe 7 decembrie a făcut o cerere scrisă în baza Legii 544 care obligă autoritatea locală să pună la dispoziţie toate datele cerute. Atât cele legate de drumul cu pricina, cât şi alte cheltuieli efectuate de primăria comunei.

Totul e politică

Primarul comunei, ales pentru a treia oară, pune totul pe seama politicului. „Totul e politică, dar pentru că a făcut cererea pe legea 544 sunt obligat să le pun la dispoziţie şi o voi face. Am adus cu mine respectivele acte într-o şedinţă de consiliu local dar au refuzat să se uite pe ele. Mi-au cerut copii şi nu am avut. Acum, după cererea asta, le vor primi", declară edilul.

Aşa încât cel târziu pe 7 ianuarie, dacă se respectă termenul maxim oferit de lege de 30 de zile, totul ar trebui să intre în normalitate şi ceea ce presupune bani din bugetul local şi proiecte pentru comunitate să devină transparent. Oricum cheltuielile cu uliţa din centrul comunei Vărădia de Mureş vor deveni publice, promite opoziţia minoritară (USL) din consiliu local. Cât de mult e însă politică şi cât interes pentru binele comunei în toate aceste conflicte din interiorul consiliului local, e greu de cuantificat.

Norocul locuitorilor este că interesul politic trebuie să ţină cont măcar puţin şi de interesele lor pentru a obţine voturile. Cât despre transparenţa în modul în care se cheltuie banul public, e o lecţie pe care administraţiile locale o învaţă greu şi doar din obligaţie. Şi atunci o uită repede. JA-M.A.

A uitat de Nicolae Bălcescu

Consilierul local Rus, reprezentant al satului Nicolae Bălcescu, cel mai mare din comună, acuză de asemenea că sunt refuzate în mod frecvent investiţiile în satul respectiv. E nevoie de lucrări de consolidare a malurilor şi de regularizare a unor cursuri de apă în Valea Vălcuţa (în Nicolae Bălcescu), o investiţie menţionată chiar şi pe site-ul primăriei, dar care se pare întârzie să fie şi pusă în practică. Motivul, în opinia consilierului: prea puţine voturi pentru primar.

Consilierii locali, taxaţi pentru că nu ridică mâna

Taxele şi impozitele locale pe 2013 nu au trecut de aleşii locali deşi cele mai multe sunt propuse a fi la nivelul din acest an.

ARAD. Societatea civilă a intrat şi ea pe fir şi a complicat şi mai mult problema. A sesizat că proiectul nu a stat la transparenţă decizională, aşa cum obligă legea, şi s-au făcut sesizări la Prefectură pe temă. După şedinţă, atât CLC, cât şi Mişcarea arădeană au trimis comunicate de presă pe tema proiectului, a transparenţei ratate şi a doleanţelor societăţii civile.

Iar lupta s-ar putea complica şi mai mult dacă zvonurile legate de apariţia în Monitorul Oficial, vineri, a hotărârii privind creşterea taxelor locale cu 16% se vor confirma. Şi atunci, nemulţumirea edilului legată de faptul că aleşii Opoziţiei nu au votat taxele nemajorate ale anului 2013, dar şi cea a Opoziţiei, că taxa de ocupare a domeniului public a ajuns la 3,4lei/mp/pe zi, se vor şterge, lăsând desigur loc altor nemulţumiri, şi mai mari, de ambele părţi.

„Nici prin gând nu mi-a trecut că un proiect care e identic cu hotărârea din acest an privind taxele şi impozitele locale nu va trece de aleşii USL. Pentru mine e foarte clar: să voteze toţi şi să îşi asume votul. E obligatoriu ca CLM să-şi asume taxele. Asta cu atât mai mult cu cât cei din Opoziţie nu au venit cu nici un amendament la proiectul nostru, ci doar au criticat şi au votat împotrivă fără să cunoască nimic", a motivat Gheorghe Falcă propunerea unei noi şedinţe, în conferinţa de presă fulger organizată după şedinţa CLM.

În CLM, Ionel Ciupe l-a acuzat însă pe edil că minte când spune că Opoziţia nu vrea să voteze taxe reduse, în condiţiile în care la taxa de ocupare a domeniului public e propusă o majorare de la 1 la 3,4 lei! Că zonarea schimbă regulile jocului aici, sau faptul că se revine la o taxă din 2011, înainte ca strada Meţianu să scadă taxa, în 2012, n-au fost argumente suficiente ca Opoziţia să accepte majorarea sau întregul proiect privind impozitele.

Supărarea şi-a spus atunci cuvântul, iar consilierii PDL au hotărât să dea actului doar atâtea voturi „pentru" cât pentru a trece să fie nevoie şi de voturile „pro" ale aleşilor USL. Care nu au venit.

Astăzi e o nouă zi de vot. Dacă proiectul va fi votat, aşa cum speră Puterea, societatea civilă ameninţă că acesta nu va trece de justiţie. Pentru că, spun CLC şi Mişcarea arădeană, nu a stat nici o zi din cele 30 obligatorii la transparenţă. JA-A.B.

Nu au votat taxele FOTO:JA

Îşi plătesc contractele FOTO: J.A.

Sărbători cu bani mulţi la Compania de apă

ARAD. Compania de Apă Arad (CAA) este probabil singura instituţie din judeţul nostru care anunţă între sărbători că şi-a găsit firme pentru licitaţiile organizate cu câteva săptămâni înainte. Cei de la Apă au atribuit un contract care vizează proiectarea şi execuţia lucrărilor de alimentare cu gaz la Uzina de apă nr. 2 Arad, contract pentru care se va plăti 586.703 lei plus TVA.

Firma care a câştigat licitaţia este Instal Group Arad şi a coborât preţul la valoarea menţionată mai sus, deşi CAA estima lucrările la 688.709 lei. Un alt contract care a fost atribuit în 27 decembrie este cel care vizează asigurările obligatorii auto pentru o perioadă de un an, asigurări încheiate pentru autovehiculele din parcul CAA. Valoarea estimată a fost la 70 de mii de lei, dar Asirom a oferit un preţ de 65.884 de lei, preţ cu care a câştigat contractul. JA-A.G.

GAL-urile arădene, bilanţ pentru primul an

ARAD. Reprezentanţii celor patru Grupuri de Acţiune Locală (GAL) înfiinţate la nivelul judeţului Arad au venit în faţa presei şi şi-au prezentat activitatea pentru primul an. 2012 pare a fi fost un an fructuos pentru aceste grupuri de acţiune care şi-au dat girul pentru proiecte în valoare de aproape 10 milioane de euro, proiecte care, dacă vor fi şi finanţate de UE, vor duce la dezvoltarea judeţului nostru.

„De la Arad au fost depuse patru proiecte de înfiinţare a patru GAL-uri şi toate au fost acceptate. Investiţiile derulate prin aceste grupuri sunt bine venite pe lângă celelalte, realizate de autorităţile locale, judeţene sau guvernamentale. Suntem un judeţ care închide un pachet în ceea ce priveşte dezvoltarea, fără a lăsa la o parte nicio localitate din judeţ. Iar acest lucru se vede pentru că, prin intermediul GAL-urilor, au fost depuse foarte multe proiecte", a declarat Nicolae Ioţcu, preşedintele Consiliului Judeţean Arad.

> Nici o localitate nu a fost lăsată la o parte
> NICOLAE IOŢCU

Preşedinţii celor patru GAL-uri au vorbit despre sesiunile de depunere a proiectelor, despre câte milioane de euro ar putea intra în judeţul nostru dacă proiectele vor fi aprobate pentru finanţare şi au anunţat că 2013 va fi unul de foc pentru grupurile de acţiune locală. „Încercăm să ne apropiem cât mai mult posibil de procentajul de sută la sută sume atrase din acele contractate", a anunţat Ioan Jura, preşedintele GAL Valea Crişului Alb şi Negru. JA-A.G.

sc ORIGINAL TEHNIC SRL
ANUNŢĂ
organizarea de stagii de instruire
pentru stivuitorişti autorizaţi ISCIR
conform cerinţelor PT CR 8 / 2009
sc OK TEHNIC CONSULT SRL
ASIGURĂ: Servicii de RSVTI - ISCIR
Informaţii:
www.okt.ro - rsvti_okt@clicknet.ro, mobil: 0723-842.867.

Durere? Hemoroizi?
Tratament modern fără operatie!
Tratamentul RBL + Infrared Coagulation considerat cel mai eficient pe plan mondial.
10% reducere la tratament pentru pensonari
Colonoscopie şi Ecografie Abdominală Gratuite în cadrul tratamentului!
Varice? Ulcer Varicos?
Răni deschise? Picior Diabetic?
Tratament revoluţionar prin Terapia Hidroactivă - tehnologie germană!
Dermato-Venerologie
- Depistarea cancerului cu Dermatoscopul Digital
- Tratament pentru acnee şi psoriazis (PUVA-UVA)
- Tratament împotriva căderii părului - Crioterapie
- Depistarea alergiilor prin PATCH-TESTARE
- Boli Venerice - Depistare şi Tratament
- Eliminarea aluniţelor, negilor prin Radiofrecvenţă
Arad: 0257 213 888
LaurusMedical clinics
www.laurusmedical.ro

S.C. STEPANESCU PROD TEAM S.R.L.
Loc. Vinga, Jud. Arad
EXECUTAM:
• Piese si subansamble pentru masini agricole;
• Axe cu caneluri si canale de pana;
• Roti dintate cu dinti drepti;
• Reductoare;
• Grupuri de transmisie cu sateliti;
• Roti de lant;
• Orice fel de piese pentru masini agricole.
ÎN PERIOADA DECEMBRIE 2012 - FEBRUARIE 2013
REDUCERE 20%
PENTRU PIESE DE AGRICULTURĂ
• Executam piese pe baza de modele sau piesa uzata in regim de urgenta de la 1 - 30 zile.
Tel./fax: 0257.460.480, 0724.253.971, 0730.589.485
www.stepanescu.prodteam.ro

Algerian cu acte false la Curtici

CURTICI. Poliţiştii de frontieră de la Curtici au prins un algerian care s-a dat drept francez pentru a ajunge la Viena, în Austria. Algerianul, în vârstă de 25 de ani, călătorea cu un tren care circula pe ruta Bucureşti-Viena şi a prezentat la controlul de frontieră de la Curtici un paşaport francez. Poliţiştii de frontieră au descoperit falsul, iar acum îl cercetează pe algerian pentru fals privind identitatea, uz de fals şi tentativă de trecere ilegală a frontierei de stat. El a a recurs la această metodă pentru a ajunge la o rudă în Viena. JA – I.C.

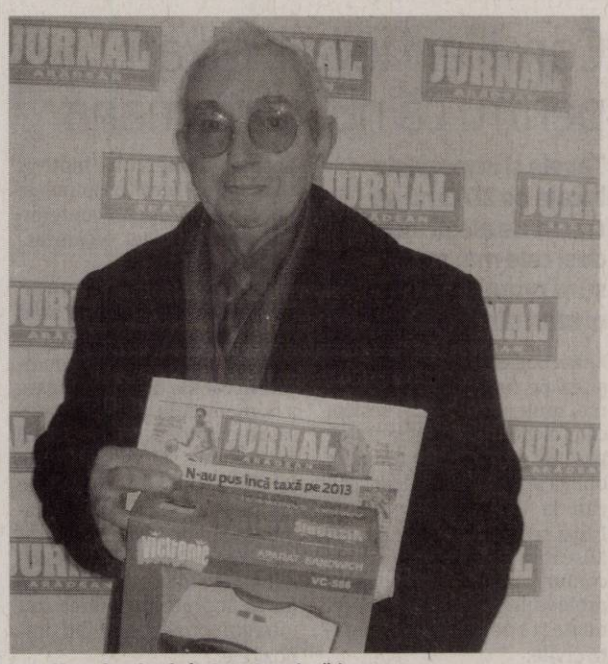

Ioan Ginga, la primul câştig cu Jurnal arădean FOTO: D.D.

Matematicianul premiat la „Cuvinte norocoase”

ARAD. Prof. Ioan Ginga din Chesinţ a fost premiat, ieri, de Jurnal arădean pentru câştigarea concursului „Cuvinte norocoase!”. Pasiunea sa pentru integrame a fost recompensată cu un sandwich maker. Deşi este abonat de ani de zile la ziarul nostru, e primul premiu pe care Ioan Ginga îl câştigă cu Jurnal arădean. Şi în ceea ce priveşte participarea la concursul „Cuvinte norocoase!” are o oarecare vechime, înscriindu-se de fiecare dată în competiţie cu optimism. De data aceasta, a trimis plicul în chiar ultima zi de înscriere în concurs.

Integramele din Jurnal arădean le completează cu uşurinţă, de obicei după ce atât el, cât şi soţia citesc tot ziarul. Dar şi soacra prof. Ginga este fan Jurnal arădean. Fiecare membru al familiei are rubricile sale preferate. Cuvintele încrucişate, însă, îi revin în exclusivitate profesorului de matematică din Chesinţ. Ioan Ginga recunoaşte că atât matematica, dar mai ales lecturile sale din tinereţe, îl ajută în descifrarea integramelor. Iar faptul că a fost şi premiat de Jurnal arădean pentru pasiunea sa nu poate decât să îl bucure. Şi cum ziarul e citit de toată familia, la fel şi premiul va fi folosit pentru satisfacerea plăcerilor culinare ale întregii familii. **JA-D.D.**

„Colindăm colind străbun”

A doua ediţie a festivalului de colinde din filia Hodiş, protopopiatul Ineu.

Colinde din şapte parohii FOTO: C.B.

HODIŞ. În cinstea marelui Praznic al Naşterii Domnului, în Biserica Pogorârea sfântului Duh din filia Hodiş, protopopiatul Ineu, a avut loc ediţia a II-a a festivalului de colinde „Colindăm colind străbun”, desfăşurat, cu binecuvântarea ÎPS Timotei, Arhiepiscopul Aradului, în cadrul unui parteneriat ce implică şapte parohii din cuprinsul celor două protopopiate Ineu şi Sebiş.

În deschiderea acestui festival, preotul paroh Marian-Florin Oarcea, a rostit un scurt cuvânt de învăţătură referitor la pregătirea spirituală a creştinului pentru marele Praznic al Naşterii Domnului. Totodată a adresat un cuvânt de bun venit tuturor celor prezenţi, care au răspuns cu bucurie invitaţiei.

Grupuri de tineri colindători au adus vestea cea bună a Naşterii Mântuitorului, prin colindul sfânt şi bun, în sufletele celor prezenţi, sub atentă oblăduire a preoţilor parohi şi a profesorilor. Au participat grupuri de colindători pregătiţi de: pr. Cristian-Flavius Ardelean şi prof. Lăcrămioara Ardelean din Parohia Ineu II, pr. Marius-Ioan Leucuţa şi prof. Amalia Leucuţa din Parohia Sălăjeni, pr. Rus Mercea Cătălin din Parohia Prăjeşti, pr. Dan-Viorel Albiş din Parohia Susani, pr. Romică Confideratu din Parohia Igneşti, pr. Valentin Herbei din Parohia Buhani, pr. Marian-Florin Oarcea din Parohia Iercoşeni, filia Hodiş, la care s-a adăugat un grup de colindători de la Şcoala Gimnazială Bârsa, conduşi de profesoara de Religie, Mariana Toda. **JA-C.B.**

Răsplată

Toate grupurile de colindători participante, ca răsplată a ostenelii lor, au primit diplome şi daruri din partea organizatorilor acestui festival.

> Festivalul de colinde de la Hodiş a fost precedat de slujba Vecerniei
> **FLORIN OARCEA**

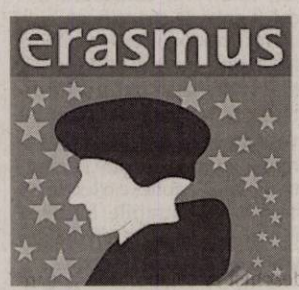

Merge mai departe FOTO : FAN

Programul „Erasmus”, salvat

ARAD. Insistenţele ţărilor net contributoare la alcătuirea bugetului Uniunii Europene de a se face economii drastice la cheltuieli au fost aproape de a da o lovitură cruntă unui domeniu pe care UE l-a declarat în permanenţă prioritar, educaţia. Astfel, Programul pentru mobilitatea studenţilor şi profesorilor, Erasmus, a întâmpinat serioase dificultăţi din cauza deficitelor bugetului Uniunii Europene pe 2012, fiind în pericol de a fi suspendat. Din fericire, spune europarlamentarul Iosif Matula, Parlamentul European a sprijinit în decembrie, în plen, acordul prin care facturile restante sunt acoperite de fonduri suplimentare de 6 miliarde de euro, dar şi din bugetul pe 2013. De la lansarea programului în anii ‘80, trei milioane de studenţi şi profesori au studiat şi lucrat în străinătate cu ajutorul burselor Erasmus. **JA-S.T.**

ANUNŢ PUBLICITAR

Consiliul local al oraşului Ineu, cu sediul în Ineu, str.Republicii, nr.5, jud.Arad, anunţă scoaterea la licitaţie publică deschisă cu strigare pentru vanzarea unor imobile.

- **Denumirea şi sediul vânzătorului:** Consiliul local al oraşului Ineu, cu sediul în Ineu, str. Republicii, nr. 5, jud. Arad ;
- **Identificarea bunului imobil:** imobilele proprietatea privată a Orasului Ineu, compuse din două terenuri de constructie in suprafata totală de 8.526 mp., respectiv a imobilului compus din teren de constructie in suprafata de 4.226 mp., inscris in CF nr. 303665 a localitatii Ineu, cu nr. top. 1941/38;1941/39;1941/40;1941/41;1941/42;1941/43;1941/44;1941/45;1941/46; 1941/47;1941/48;1941/49;1941/50/1/1/9 şi a imobilului compus din teren de constructie in suprafata de 4.300 mp., inscris in CF nr. 303666 a localitatii Ineu cu nr. top. 1941/38;1941/39;1941/40;1941/41;1941/42;1941/43;1941/44;1941/45;1941/46; 1941/47;1941/48;1941/49;1941/50/1/1/10, cu destinatia realizarii pe terenuri a unei constructii industriale. Preţul minim de pornire al licitaţiei este de **57.000 LEI fără T.V.A.** ;
- **Locul , data şi ora începerii licitaţiei:** Primaria orasului Ineu, Str. Calea Republicii, nr.5, în sala de şedinţe, etaj. I , **22.01.2013**, începând cu **ora 11,00**.
- **Locul , data şi ora până la care se pot depune cererile de participare la licitaţie:** Primaria orasului Ineu, Str. Calea Republicii, nr. 5, la registratura, **21.01.2013** , ora **15,00**;
- **Garanţia de participare la licitaţie :** 10 % din valoarea minimă de pornire a licitaţiei ;
- **Taxa de înscriere la licitaţie:** 850 lei;
- **Preţul documentaţiei de licitaţie:** 850 lei;
- **Datele de contact ale persoanei desemnate să dea relaţii suplimentare:** ing. Sima Radu, tel. 0257/511550;

PRIMARUL
ORASULUI INEU ,
CĂLIN - ILIE ABRUDAN

(526646)

ANUNŢ

Direcţia Judeţeană de Evidenţă a Persoanelor Arad organizează concurs în data de 09.01.2013, ora 10,00 (proba scrisă) şi în data de 11.01.2013, ora 14,00 (interviul) pentru ocuparea următoarelor funcţii publice de execuţie temporar vacante:

Serviciul de Evidenţă a Persoanelor

- consilier juridic, clasa I, grad profesional asistent, clasa de salarizare 34 – 1 post

Compartimentul Financiar Contabilitate

- consilier, clasa I, grad profesional asistent, clasa de salarizare 34 – 1 post

Condiţiile de participare şi condiţiile de desfăşurare a concursului, bibliografia şi alte informaţii se afişează la sediul instituţiei din Arad, Calea Victoriei nr. 35B-37, şi se publică pe următorul site: www.cjarad.ro
Dosarele de înscriere la concurs se depun până în data de 04.01.2013 (inclusiv) la Compartimentul Resurse Umane şi Pregătire Profesională.
Relaţii suplimentare se pot obţine la Compartimentul Resurse Umane şi Pregătire Profesională - telefon 0257284315, interior 14.

DIRECTOR EXECUTIV,
Stoian Camelia-Daciana

(523774)

ANUNT LICITATIE

OCOLUL SILVIC VALEA MURESULUI R.A, cu sediul in Localitatea Barzava nr.85, telefon/fax 0257/433181, si pagina de internet: http://wwwocolulsilvicvaleamuresului.ro organizeaza in data de 07.01.2013, la ora 10,00 .

LICITATIE DE MASA LEMNOASĂ PE PICIOR
productia anului 2013
VOLUM BRUT 2042 mc
FELUL LICITATIEI: DESCHISĂ

Locul de desfasurare a licitatiei: RPL Ocolul Silvic Valea Muresului R.A.

Preselectia pentru admiterea la licitatie se organizeaza in data de 03.01.2013, la sediul ocolului, conform H.G 85/29.01.2004 si H.G.1174/06.09.2006.

Masa lemnoasa ramasa neadjudecata va face obiectul unei noi licitatii organizata in data de 14.01.2013 cu preselectie in data de 10.01.2013 în aceleasi conditii.

(529590)

Direcţia de Sănătate Publică a Judeţului Arad organizează concurs pentru ocuparea următoarelor posturi vacante:

- **4 posturi de asistent medical debutant**

Concursul se organizează la sediul Direcţiei de Sănătate Publică a Judeţului Arad, str. Florilor, nr.1, în data de 11.02.2013, probă scrisă, şi în data de 13.02.2013, interviul.

Dosarele în vederea participării la concurs se pot depune în termen de 10 zile lucrătoare de la data publicării anunţului, la sediul Direcţiei de Sănătate Publică a Judeţului Arad.

Relaţii suplimentare se pot obţine la sediul Direcţiei de Sănătate Publică a Judeţului Arad, la telefon 0257 254 438 sau 0257 233 035 şi pe site-ul www.dsparad.ro.

(529503)

Angajăm
2 operatori calculator
- identificare piese schimb pentru camioane şi remorci. Cunoscători limba engleză – mediu; cunoştinţe de mecanică şi programe camioane; permis conducere cat. B; domiciliul Arad. Salar net: între 1.400-2.200 Ron lunar.
Telefon: ***0724.825.492.***

(529538)

aradjob.ro

EVIDENŢIAZĂ-TE!

Text: **DATA apariţiei:**.....
.....
.....
.....
.....
.....
.....

Talon valabil până în 28 decembrie 2012

Date personale:

Nume şi Prenume:

Telefon:

Buletin de identitate:

TALON + PREŢUL CATEGORIEI AFERENTE

Anunţurile se preiau zilnic, la ghişeu, până în ora 16[00], după această oră, se pot prelua doar prin intermediul sistemului online de preluare al anunţurilor disponibil pe www.jurnalaradean.ro . Anunţurile de mică publicitate din Jurnal Arădean se publică pe baza talonului din ziar
Redacţia nu îşi asumă responsabilitatea pentru conţinutul anunţurilor de mică publicitate!

JURNAL ARĂDEAN

RECLAME

Ultimii „fideli" din 2012

Jurnal arădean i-a premiat ieri pe câştigătorii concursului „Premiile de fidelitate" din decembrie.

O parte dintre cititorii premiaţi, bucuroşi să se afle acasă la Jurnal arădean FOTO: D.D.

ARAD. Cui nu i-ar prinde bine nişte bani acum, în perioada sărbătorilor? Fie şi numai 150 de lei... Zece dintre cei mai norocoşi abonaţi ai Jurnalului arădean s-au bucurat, ieri, de un astfel de cadou pe care l-au primit chiar din partea ziarului lor preferat. E vorba de câştigătorii concursului „Premiile de fidelitate Jurnal arădean" din luna decembrie, ultimii zece câştigători din anul 2012.

Premii împărţite cu cei dragi

Eugenia Maria Dranga a fost extrem de bucuroasă pentru premiul de 150 de lei, mărturisind că va folosi toţi banii pentru a-şi face un cadou cu ocazia zilei onomastice (Sf. Eugenia, 24 decembrie). Aurel Onița din Nădab și Ștefan Vesa spun că vor cheltui banii în familie. Și Maria Tillmann din Lipova va folosi premiul pentru... casă, pentru a cumpăra butelie, alimente etc. Originar din Pâncota, Radu Bunai se gândeşte să-i facă un cadou fiului său Robert, în vârstă de şapte ani, dar are în vedere şi o mică atenţie pentru părinţi şi socri. Doina-Cornelia Buricea vrea să-i facă o surpriză soţului ei, Florentin-Octavian, „că doar el e câştigătorul premiului; eu am venit doar să îl iau". Aurel Sîrb din Săvârşin zice că împarte premiul în mod egal nepoatelor sale, Lorena şi Oana, care sunt studente la Timişoara. Dorina Riviş are multe planuri pentru cei 150 de lei: „Vreau să le fac câte o bucurie tuturor membrilor din casă, inclusiv tatălui meu care are 84 de ani şi care a adus plicul pentru concurs. O să fac şi o mică donaţie, o mică milostenie pentru cineva aflat la nevoie... Dacă reuşesc, totul va fi bine."

Aşa cum premiul e împărţit între membrii familiei, la fel e şi cu ziarul. „Noroc că Jurnal arădean e împărţit în două! Jumătate îl citesc eu, jumătate îl ia nevasta şi apoi facem rocada. Suntem mulţumiţi de ziar, conţine articole bune din toate domeniile şi ne delectăm citindu-l" - mărturiseşte Ioan Cociuba din Ineu.

Doina-Cornelia Buricea adaugă: „Am vrut la un moment dat să renunţăm la abonament şi să citim ziarul pe internet. Dar nu e acelaşi lucru. Aşa că am continuat să ne abonăm şi ne vom abona şi în continuare. Citim Jurnal arădean de la început până la capăt. E un ziar complex în care găsim ceea ce ne place."

„Lipova e mulţumită de Jurnal arădean" - ţine să ne aducă la cunoştinţă Maria Tillmann. Radu Bunai îşi aminteşte că a crescut cu Jurnal arădean în casă şi apreciază că ziarul prezintă „ştiri reale, la zi". Ne spune că fiecare membru al familiei are rubricile sale preferate, dar cea care face abonament la ziar este mama lui. Ca de obicei, ea a folosit numele fiului său în dreptul titularului de abonament, ca să fie cu noroc. Şi a fost!

DIANA DUŢU
diana.dutu@informmedia.ro

COMENTARIU

Simion Todoca

Adio, pică frunza?

Aşa zice noua ministresă a turismului, că frunza Elenei Udrea nu va mai fi brandul de ţară al României, iar de aici unii răutăcioşi au dedus că nu va mai fi nici măcar brandul PDL, că bate vântul frunza-n dungă şi cântăreţii îi alungă. Eu zic că atâta vreme cât Pinalti şi Traian Băsescu vor cânta la frunza Elenei Udrea poate vântul să bată şi dintr-o dungă şi dintr-o parte, că vara nu-i chiar atât de departe şi-o să vedem la Convenţia Naţională cum vor sări toţi oştenii lui Băse la arme cu frunze, ca să o pună pe tron. Zic analiştii lui peşte prăjit că a lui Cocoş nevastă nu are şanse să devină preşedintele partidului, pentru că nu o vor liderii din teritoriu. De parcă asta ar conta şi nu ce vrea Băsescu, şeful de facto al PDL. Din păcate pentru partid, prea puţini sunt cei care chiar doresc reconstruirea Partidului Democrat din temelii şi se mulţumesc să rămână în continuare sub tutela lui Băsescu, la un procentaj călduţ de 12-13%.

> În loc să taie frunze la câini, PDL-iştii ar trebui să taie coada patrupedului

Nu că aş plânge de mila PDL, dar România chiar are nevoie de o opoziţie demnă de luat în seamă, iar alternativa, orice s-ar zice, este PDL. Nu vorbesc despre cei cărora Băsescu le-a dat mână liberă la furăciuni şi prădăciuni, ci despre oameni care, dacă ar fi fost puşi unde trebuie şi lăsaţi să facă ce ştiu, chiar ar fi guvernat ţara, nu ar fi jefuit-o. Dacă acei oameni vor avea curajul şi buna voinţă de a curăţa partidul şi a-l pune pe o direcţie bună, vom putea vorbi despre o reală opoziţie la actuala putere mamut. Dacă nu, vom avea, probabil, de a face cu o oaste de strânsură, care va aştepta ca Traian Băsescu să provoace ruperea USL şi alegeri anticipate, înainte de alegerile prezidenţiale şi să-i aducă din nou la guvernare, alături de liberali. Problema este că şi dacă acest plan ar reuşi - ceea ce este puţin probabil - un PDL condus de Băsescu şi oamenii lui va fi condamnat, în scurt timp, la pieire. Pentru că nu va fi cu adevărat un partid, ci un grup restrâns de interese, gata să se vândă oricui, sacrificându-i pe membrii de bună credinţă, doar pentru ca ei să rămână la măcelărie.

simion.todoca@informmedia.ro

Mircea Purcaru FOTO: JA

Conservatorii vor unitate

ARAD. Preşedintele conservatorilor arădeni, Mircea Purcaru, este de părere că, deşi fiecare partid din cadrul USL va avea o largă autonomie în privinţa activităţii politice, ar fi bine ca problemele importante să fie dezbătute în continuare în cadrul Uniunii. „Trebuie să avem în continuare o colaborare cât mai strânsă, pentru a menţine mesajul de unitate. Scorul mare obţinut de către USL s-a datorat în bună măsură, cred eu, impresiei puternice de unitate, care nu a putut fi spartă, în ciuda numeroaselor tentative ale lui Traian Băsescu şi ale oamenilor săi. În ce ne priveşte, noi suntem deschişi la colaborare, atât în cadrul Alianţei de Centru-Dreapta, pe care o avem cu liberalii, cât şi cu PSD. Spre deosebire de PDL, care a făcut doar alianţe electorale, care s-au desfiinţat după alegerile locale şi parlamentare, noi avem alianţe politice", a declarat Purcaru. **JA-S.T.**

PSD Arad, la ora bilanţului pe acest an

ARAD. Proaspăt aleşii deputaţi PSD, Dorel Căprar- preşedinte al organizaţiei şi Flavius Măduţa- vicepreşedinte, au susţinut o scurtă conferinţă de presă, ultima din acest an. Cei doi au considerat că PSD Arad a avut un an bun din punct de vedere al activităţii şi rezultatelor electorale, motiv pentru care filiala a şi fost remarcată de către conducerea centrală. Chiar şi aşa, imediat după sărbători, spune Căprar, va demara analiza tuturor organizaţiilor din judeţ, urmând reorganizări acolo unde se impun. O atenţie specială va fi acordată comunelor în care nu sunt primari USL, pregătirea următoarelor alegeri locale trebuind făcută la modul cel mai temeinic. Totodată, răspunzând întrebărilor presei, Căprar a declarat că, deşi alianţa politică USL va funcţiona în continuare, partidele componente vor avea activitate politică proprie. **JA-S.T.**

Deputaţii PSD, la start FOTO : JA

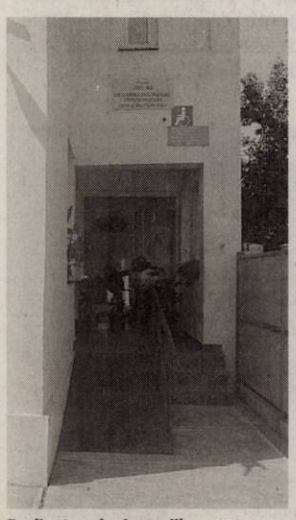

Dedicat exclusiv copiilor FOTO: D.D.

Centrul de criză al DGASPC se dezvoltă

ARAD. 2.570.085 lei - aceasta e valoarea fondurilor nerambursabile accesate de Direcţia Generală de Asistenţă Socială şi Protecţia Copilului (DGA SPC) Arad pentru extinderea şi reabilitarea Centrului de criză situat pe strada Udrea.

„În prezent, în această locaţie funcţionează un centru de criză care oferă servicii unui număr de 15 copii. Ca urmare a extinderii şi reabilitării centrului, vor fi oferite servicii unei palete mai largi de beneficiari, respectiv: 11 copii, 3 mame cu copii şi 11 persoane adulte care se confruntă cu situaţii de criză" - precizează Edita Iuhasz, director al DGASPC Arad.

Lucrările de extindere şi reabilitare se vor desfăşura pe parcursul a 20 de luni. Ele se vor derula în cadrul unui proiect a cărui valoare este de 3,3 milioane lei. Scopul proiectului „Extinderea şi reabilitarea Centrului de criză" este de a veni în întâmpinarea nevoilor copiilor, mamelor cu copii şi persoanelor care se confruntă cu o situaţie de criză. **JA-D.D.**

Lecţii de limba română

O nouă serie de cursuri în cadrul unui proiect derulat de Autoguvernarea pe ţară a Românilor din Ungaria în parteneriat cu UAV.

UAV, partener în proiect FOTO:J A

ARAD. Un proiect care susţine învăţământul în limba română din Ungaria. Un proiect în care Universitatea „Aurel Vlaicu" din Arad este implicată de cinci ani şi prin care cei care predau în limba română în şcolile din ţara vecină se pot perfecţiona. Ore de curs de ambele părţi ale graniţei, practică într-o şcoală din muncipiu (Şcoala Generală „Aurel Vlaicu") va aduce cu siguranţă un plus în activitatea pedagogică a cadrelor didactice din Ungaria. „Ne bucurăm că putem continua acest proiect împreună cu partea maghiară. Profesorii noştri, cadre didactice cu competenţe pedagogice, sunt cei care susţin cursurile pentru colegii din sistemul preuniversitar maghiar. Răspunsul primit din partea cursanţilor este unul pozitiv, interesul lor pentru aceste lecţii de predare în limba română a diferitelor materii este foarte mare iar rezultatele cu siguranţă vor fi vizibile în modulul practic al proiectului", a menţionat preşedintele UAV, prof. univ. dr. Lizica Mihuţ.

Lecţii pentru alte lecţii

Fie că e vorba de limba română ca limbă străină învăţată de elevii din Ungaria, fie că e vorba de predarea limbii române ca limbă maternă în şcolile de pe teritoriul ţării vecine, profesorii maghiari sunt instruiţi pentru diferite materii: istorie, matematică, geografie, chimie dar şi lecţii de cultură şi civilizaţie română. „Ne bucurăm că UAV participă, în calitate de partener în acest proiect derulat prin Autoguvernarea pe ţară a Românilor de la Gyula. Este o onoare să contribuim la promovarea limbii şi culturii române în ţara vecină şi ne bucurăm de fiecare dată când avem ocazia de a munci împreună cu colegii noştri din Ungaria", a declarat prof. univ. dr. Ramona Lile, rectorul UAV. Anul viitor sesiunea de lucru va avea loc, din nou, în staţiunea Moneasa. **JA-M.A.**

> Acest parteneriat cu partea maghiară ne onorează
> LIZICA MIHUŢ

Finanţare

Finanţatorul pentru perfecţionarea cadrelor didactice care predau în limba română este guvernul maghiar, prin Autoguvernarea pe ţară a Românilor de la Gyula, care susţine de ani buni acest proiect derulat împreună cu partenerul român Universitatea „Aurel Vlaicu".

JURNAL ARĂDEAN

Pluguşorul

Aho, aho, copii şi fraţi,
Pe la mall-uri răsfiraţi,
Cumpăraţi în graba mare
Băutură şi mâncare,
Umpleţi buteliile
Şi plătiţi chiriile.
Euro de mâine creşte
Şi mâncarea se scumpeşte
Gazul îl plătim rusesţe
Iar curentul, tot hoţeşte.
Ia, mai mânaţi măi flăcăi
Şi sunaţi din zurgălăi,
Să se-audă peste văi,
La franţuji şi nemţălăi
Şi în toată Europa !

Poate zice Merkel hopa,
Că românul nu mai poate
Să o ţină pe ea-n spate
Şi că nu mai pot sfrijiţii
Să-i îngraşe pe toţi fritzii
Portughezii, olandezii,
Boiernaşii şi burghezii.
Ne-au luat în Uniune
Numai ca să poată spune
Că săracii şi bogaţii
Au aceleaşi obligaţii,
Că plăteşti şi de nu ai
Fiindcă altfel o fi bai.
Guvernanţii se rotesc
Şi românii tot plătesc,
Fie că-i regim băsesc
Unde iarna nu-i ca vara,
Fie că e USL-esc,
Că nu-i Ponta Che Guevara.

Hai, române, bea un şpriţ,
Lasă-l dracului pe fritz,
Pe franţuzul cel obez,
Pe drogatul olandez,
Haideţi să-i urăm „on lain"
Pe yankeul Ghităneştain,
Pe „superba" Merkeloaie,
Ce-o face mereu de oaie,
Fiindcă are ea un plan
Cu imperiul german.
Iar la ăla cu barosu
Care face pe frumosu,
Dar mai mult face pe blegu
Să-i cântăm „ai, si-u te pegu„
Sau, tradus din limba lui
„De te-aşi prinde, uiuiui !"
Să le spunem să trăiască
Dintr-o leafă românească,
Să plătească la accize
Că or fi sau n-or fi crize,
Căci de n-au plătit acciză,
Ioc cu ţugul de la priză,
Ioc cu gazu-n butelie,
Ioc cu banii de chirie,
Ioc cu tot, ce tura-vura,
Haideţi să le-nchidem gura !

Haideţi să mânăm, feciori,
Pe la corbi şi pe la ciori
Pe acei ce îşi vând neamul
Ca să-şi cumpere salamul
Împănat cu caviar,
Ca să îl ofere-n dar
Pekinezului flocos
Ce-a decis, că-i mofturos,
C-o să stea, că-i de bonton,
În poşetă Vuitton.
Pe acei ce îşi vând ţara
Să le meargă bine vara
Când au chef ca să schieze
Sau iarna să se distreze
Călărind cămilele
Urcând piramidele.
Mai mânaţi-i, măi, flăcăi
Peste munţi şi peste văi !

Dar, mai bine să-i lăsăm,
De necazuri să uităm,
Că avem sau n-avem bani,
Că e noaptea dintre ani.
Anul vechi, mai bun, mai prost,
Ducă-se precum a fost,
Iar în anul care vine
Să trăim cu toţii bine,
Precum ne-a urat mai an
Unul de-i zicea Traian,
Şi-acu-i zice suspendatul,
Care puse mai tot natul
Ca să dea cu subsemnatul
Pentru că s-a dus la vot
Să îi dea lui peste bot.
Îi urăm să stea-n palat,
Dacă tot e şef de stat,
Nu să fie jucător,
Procuror, judecător,
Că a fost tot ce-a vrut el
Când cu Boc cel mititel.
Ia, mai mânaţi, măi, feciori,
La ferestre s-avem flori
Nu de ghiaţă, ci muşcate.
Pe masă s-avem de toate,
S-aşteptăm cum se cuvine
Anul care tocmai vine.

Hai acum, cu tot poporul,
La Guvern, cu plugusorul,
Ca să facem o urare.
USL e pe cal mare,
Dar vedem peste un an
Dacă nu e cal troian
Sau mârţoaga lui Traian.
Aşteptăm să nu ne spună
Mâine Ponta vestea „bună"
Că bugetul e prea mic
Şi nu face mai nimic
Din ce a promis că face
Dacă-i linişte şi pace.
Să nu spună că-i nasoală,
Că e criză mondială,
Că se pune presiune
Tocmai de la Uniune
Pentru austeritate
Şi salarii iar tăiate,
Ca să n-ajungem ca grecii.
Să nu facă pe berbecii,
Că au spus că ne-a fost greu
Pe motiv de PDL-eu
Şi de vin ei la putere
Vor curge lapte şi miere.
Până-atunci, să bem o bere,
O pălincă de-a de prună
Sau un vin de viţă bună,
Astăzi, de Revelion
Şi acuşi de Sfântul Ion.
La Mulţi Ani cu sănătate
La oraşe şi la sate.
Să aveţi noroc cu carul,
Să vă fie plin hambarul
Şi european salarul.
Ia, mai uraţi, măi, flăcăi
sunaţi din zurgălăi!

Tradiţii de Revelion în lume

Felul în care este marcată trecerea spre noul an depinde de caracteristicile culturale ale fiecărei ţări.

Chinezii întâmpină noul an FOTO: FAN

ARAD. Este momentul în care bogăţia spirituală a fiecărui popor se manifestă prin spectacole, parade, costumaţii, iar tradiţiile se bazeaza pe credinţe care s-au păstrat de la o generaţie la alta.

ECUADOR. În ultima zi a anului, în fiecare gospodărie se fabrică o papuşă din ziare, haine vechi, rumeguş. Ea simbolizează El Año Viejo (anul vechi). Pe faţă i se pune o mască ce sugerează un personaj antipatic cunoscut (politician, celebritate, desen animat). La miezul nopţii, papuşa este umplută cu petarde, artificii şi material combustibil şi i se dă foc. Arderea este întâmpinată cu multă bucurie deoarece semnifică distrugerea a tot ceea ce a fost rău în anul precedent.

PUERTO RICO. La miezul nopţii, copiii aruncă galeţi cu apă pe geam pentru a goni spiritele rele din casă.

VIETNAM. Revelionul în Vietnam se numeşte Giao Thua şi reprezintă una dintre cele mai importante tradiţii în credinţa locală. Potrivit acesteia se consideră că în Rai există 12 divinităţi care se ocupă cu tot ceea ce se întamplă pe Pământ. În fiecare an este responsabilă câte o divinitate, pe rând, Giao Thua fiind momentul în care o divinitate predă conducerea următoarei zeităţi.

CHINA. Anul Nou trebuie să găsească casa curată şi decorată deoarece numai în acest fel zeitatea numita Tsao-Chun (zeul care veghează asupra treburilor casnice) va fi mulţumită.

JAPONIA. Deoarece japonezii consideră că omul este capabil să facă 108 păcate de-a lungul vieţii, la miezul nopţii clopotele bat de 108 ori pentru a alunga tot atâtea rele câte pot fi comise. După ce acestea se opresc, toată lumea începe să râdă deoarece râsul alungă spiritele rele.

GRECIA. O tradiţie grecească care s-a răspândit şi la alte popoare este tortul de Anul Nou. Ea este legată de sărbătorirea Sfântului Vasile care, potrivit legendei, era Episcop în Cezareea când Prefectul de Capadocia şi-a manifestat intenţia de a prada oraşul. Vrând să prevină aceast lucru, Sf. Vasile a adunat de la oameni bijuterii şi bani cu gândul de a-i da prefectului. Jefuitorul s-a ruşinat şi a renunţat la planul său. Deoarece sfântul nu mai ştia cui îi aparţine fiecare bijuterie sau monedă, a făcut mici plăcinte în care le-a pus. S-a petrecut însă o minune: fiecare a ales exact bucata în care se găsea bunul său. De atunci a rămas tradiţia conform căreia se ascunde în tort un mic obiect, iar persoana care l-a nimerit este considerată norocoasă.

DANEMARCA. La final de an se spune că dacă te trezeşti cu multe obiecte vechi de veselă la uşa casei eşti norocos şi ai mulţi prieteni. Asta deoarece toţi oamenii trebuie să pună la uşa amicilor vase vechi, farfurii, pahare ce simbolizează anul care a trecut.

12 boabe... de noroc

La miezul nopţii, în Spania, se mănâncă 12 boabe de struguri, una pentru fiecare lună a anului ce soseşte. Tradiţia spune că fiecare boabă mâncată semnifică noroc în luna respectivă.

Revelionul 2013 pe micul ecran

În noaptea dintre ani canalele de televiziune se întrec în oferte cât mai tentante.

ARAD. Iată câteva din recomandările pe care le fac posturile TV pentru programele speciale de Revelion.

TVR 1 (de la ora 21): Până în 30 decembrie, telespectatorii pot vota prin SMS ce vor să vadă în noaptea dintre ani. Ei pot alege între programul „Piaţa Revelionului 2013" , prezentat de matinalii de la Radio 21: Orlando, DJ Andy, Manuel Dinculescu şi Anca Maco; „Poveste de vis", prezentat de Irninis Miricioiu şi Alex Stanciu; şi „La mulţi ani, România!", prezentat de Iuliana Tudor.

Corina Chiriac vă întâmpină la „Naţional" FOTO: FAN

ANTENA 1 (de la ora 20.30): „Revelionul bate ghinionul" cu Dan Negru. În programul special mai sunt programate două emisiuni: „Chef cu Nae şi Vasile" şi „La Hanul Mirelei", unde sunt invitaţi celebri cântăreţi de muzică populară.

PRO TV (de la ora 21.45): „De ce să stăm acasă". Andra şi Cătălin Măruţă prezintă împreună programul în care veţi vedea momente de umor, dans, muzică, acrobaţii şi magie. Vor veni şi invitaţi speciali iar, la miezul nopţii, veţi urmări în direct numărătoarea inversă de la concertul live din Piaţa Revoluţiei.

PRIMA (de la ora 0.00): „Un Revelion monden" în care Andreea Grămoşteanu, Angel Popescu, Mirela Zeţa, Alexandru Bogdan şi Bogdan Cotleţ v-au pregătit o ediţie specială a emisiunii „Mondenii", cu majoritatea personajelor parodiate în acest sezon.

KANAL D (de la ora 21.30): „Roata Revelionului", o emisiune de divertisment cu Liviu Vârciu şi Ana Maria Barnoschi. De-a lungul serii, vedetele vor fi puse în tot felul de situaţii inedite. Nu vor lipsi nici invitaţii, „prietenii" realizatorilor.

Dan Negru FOTO: FAN

NAŢIONAL (de la ora 20.15): „Revelion Naţional", în care Corina Chiriac va oferi un „Show-cadou de anul Nou". Ea a pregătit bucate alese pentru ca invitaţii să se simtă ca acasă şi a avut grijă ca voia bună să nu lipsească.

Filme la TV în noaptea dintre ani

ARAD. Pentru cei care preferă de Revelion un film bun, posturile de televiziune au programat, în noaptea trecerii dintre ani, filme pentru toate gusturile. Vă recomandăm câteva dintre ele:

• Nelegiuţii Vestului Sălbatic (western la MGM, de la ora 21.00); • Fiica preşedintelui (comedie romantică la PRIMA, ora 21.30); • Chicago (muzical la AXN, ora 22.00); • Filantropica (comedie la TVR 2, ora 22.00); • Matrix (SF la TCM, ora 22.00); • Marilyn şi Bobby: Ultima ei aventură (dramă la FILM CAFE, ora 22.15); • Iubire ca la carte (comedie romantică la ACASĂ, ora 22.15); • Şefi de coşmar (comedie la HBO, ora 22.30); • Răzbunarea dragonului (acţiune, N24PLUS, ora 22.30); • Mortul viu (comedie, la CINEMAX, ora 0.40); • Vrei să fii soţia mea? (comedie romatică la PRO TV, ora 0.45); • Lecţii particulare (erotic la TV 1000, ora 1.00); • Jocuri erotice (thriller la PRO CINEMA, ora 1.30); • Virgin la 40 de ani (comedie la DIGI FILM, ora 2.05); • Lassie (aventuri la PRO TV, ora 2.15); • King Kong (SF la TCM, ora 3.30); • File de poveste (fantastic la PRO TV, ora 4.00); • Burlacul (comedie la ACASĂ, ora 4.15); • Piratul Barbă Neagră (aventuri la TCM, ora 5.15).

Fiica preşedintelui FOTO: FAN

Regalul apei termale la Gemi Sport

Oferte multiple la Gemi Sport: tratează-te cu relaxare, bună dispoziţie şi apă termală cu proprietăţi terapeutice.

ARAD. Cauți să te relaxezi după o zi infernală sau înaintea uneia care se anunță de coșmar, dar ai vrea să ai nițel timp pentru a-ți alina și durerile care au început să-și facă loc, puțin câte puțin, în viața ta? Vrei să preîntâmpini problemele medicale? Nu trebuie să vezi cum stai cu timpul și banii ca să-ți organizezi o escapadă în Ungaria sau Austria, ce se dovedește a fi prea scurtă și cu efecte ce le dai uitării a doua zi. La un pas de tine stă Complexul Sportiv Gemi Sport, care îți poate oferi aproape tot ce cauți.

Mândria responsabililor de aici stă exact în faptul că, dincolo de relaxarea pe care ți-o oferă un wellness în mijlocul orașului agitat, aici ai șansa să ai grijă și de spatele care te doare, de picioare umflate, de reumatismul care își face simțită prezența. O dovedesc certificatele cu indicații terapeutice ale apei termale de la Gemi Sport, emise de Ministerul Sănătății - Institutul Național de Recuperare, Medicină Fizică și Balneoclimatologie din București. Încă de când acest complex sportiv și-a deschis porțile, în 2009, proprietarii au căutat să vadă ce stă ascuns în apa termală care umple bazinele. Iar răspunsul este dincolo de așteptări. Institutul Național de Recuperare, Medicină Fizică și Balneoclimatologie (I.N.R. M.F.B.), după efectuarea analizelor fizico-chimice și microbiologice, a emis indicațiile terapeutice ale apei termale de la Gemi, care este benefică în: afecțiuni reumatismale degenerative, afecțiuni reumatismale abarticulare, afecțiuni post-traumatice, afecțiuni neurologice cronice periferice.

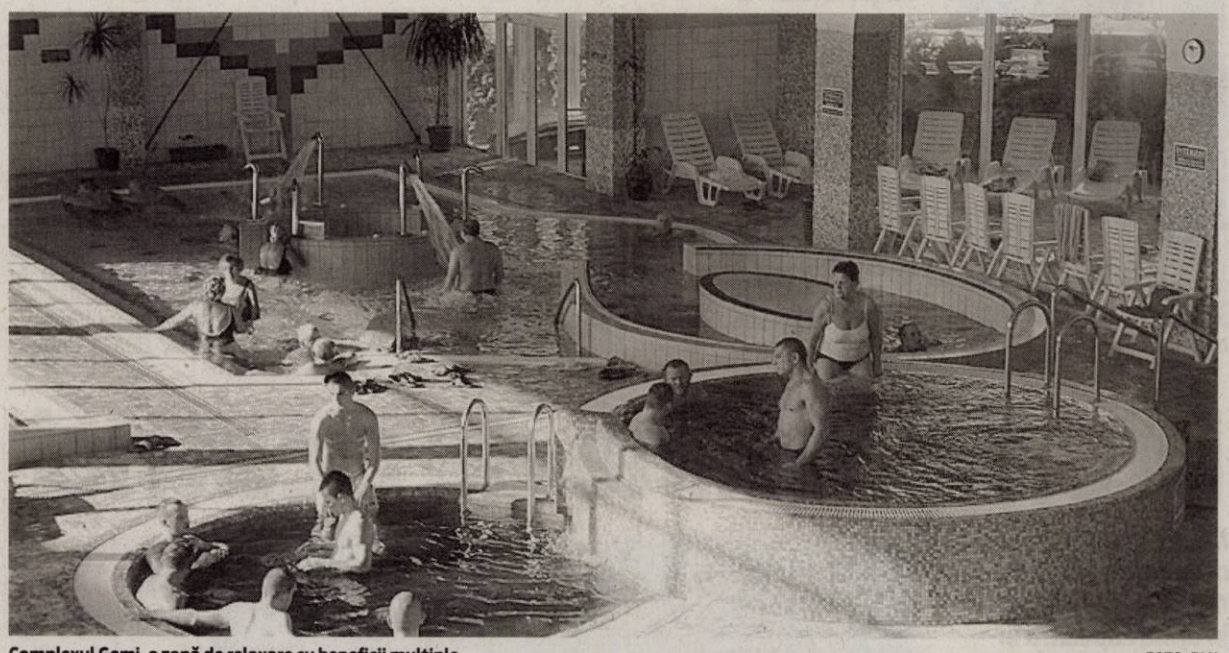

Complexul Gemi, o zonă de relaxare cu beneficii multiple FOTO: FAN

Apa, un medicament miraculos

Singurii din Arad

„Suntem singurii din județul Arad care beneficiem de astfel de indicații terapeudice, sau, mai exact, singurii care au apă termală cu astfel de proprietăți. Beneficiind de aceste proprietăți terapeutice ale apei termale, am transformat complexul sportiv într-un centru modern de spa, wellness. Nu suntem o simplă sala de fitness; am completat cu alte servicii, pentru ca clienților care vin la noi să le putem oferi cele mai bune condiții de fitness, spa, wellness, termal. Ca atare, suntem unici pe piața arădeană. Noi oferim, dincolo de divertisment, relaxare și refacere. Punctul nostru forte este că utilizăm în bazine apă termală iar clienții noștri beneficiază, conform analizelor realizate, de terapii odată cu relaxarea", ne confirmă managerul Gemi Center, Aurel Pănescu.

Lista beneficiilor apei termale

Beneficiile apei termale de la Gemi Center stau la îndemâna clienților, care pot afla, odată ce au călcat pragul complexului ce „medicament" primesc imediat ce au luat contact cu apa, fără a face nimic decât a se relaxa și înota. Spondiloza cervicală, discopatiile cervicale, discopatiile și spondilozele lombare și dorsale, dureri musculare și nevralgii datorate efortului, pierderea elasticității ligamentelor, distrugerea discurilor dintre vertebre, durerile de umăr, braț, picior, dificultatea în mers, amorțelile sau furnicăturile, nevralgiile intercostale, sciatica vertebrală, piciorul plat și alte afecțiuni își găsesc remediu aici. „Nu este o bază de tratament. Nici nu a fost gândită așa, dar este o zonă de relaxare cu beneficii multiple", susține managerul Gemi Center.

Gata cu stresul

Ești stresat? Un drum la Gemi Sport te poate scăpa de multe căci, printre alte indicații terapeutice, apa de aici, din Micălaca, zona 300, te ajută să scapi de stres, anxietate, irascibilitate, dureri toracice, tulburări circulatorii, insomnie, depresie sau scăderea capacității de concentrare. Iar lista cu indicații terapeutice garantate de institutul bucureștean nu se oprește aici. Nevralgii, paralizii, recuperări postoperatorii, polinevrite ar putea fi date uitării după o cură de Gemi.

Oferte cu bonusuri

Desigur, oferta are prețul ei, dar conducerea Gemi Sport s-a gândit și la această latură pentru a veni în întâmpinarea arădenilor. Pensionarii beneficiază, în continuare, de o reducere substanțială la abonamente iar fidelitatea lor, garantată prin trei luni consecutive de abonament, se resplătește în plus. Firmele și instituțiile publice au și ele parte de o ofertă specială, care poate scădea cu până la 50% prețul de bază la abonamente, în cazul grupurilor mari (peste 20 de persoane). Și grupurile mai mici (sub 20 de persoane) au parte de prețuri promoționale. Totul, în baza protocoalelor de colaborare cu companiile private și instituțiile publice. Totodată completăm oferta noastră, venind și în întâmpinarea echipelor sportive, care pot beneficia de o ofertă specială, privind refacerea și recuperarea după efort.

Dotările de la Complexul Gemi

Complexul Sportiv GEMI SPORT dispune de o importantă infrastructură, oferind tuturor clienților piscine cu apa termală: 4 bazine pentru copii cu topogane, jeturi de apă, cascadă, figurine animate, 2 jacuzzi, 2 bazine pentru relaxare cu hidromasaj, ciclon, cascadă și bazin de înot.

Temperaturile apei sunt variabile pentru fiecare bazin în parte. Suplimentar în zona de piscine clienții sunt răsfățați cu proiecții HD de emisiuni sportive, educative, distractive, informative.

Gemi mai oferă o sală de fitness ultramodernă de 400 mp, dotările fiind de excepție, cu aparatura profesională de ultima generație, sistem T.V. - audio dedicat, sistem de încălzire și climatizare. Totul dublat de recomandările și sfaturile antrenorilor specializați în acest domeniu. Suplimentar la cerere se oferă programe personalizate de slăbire și asistență în nutriție.

La final, toți au la dispoziție 2 saune (una umedă, turcească și una uscată, finlandeză cu Colour Therapy, Aroma Therapy, Ice Therapy), un salon de masaj, zona de relaxare, 2 terenuri de Squash conform standardelor oficiale, vestiare și nu în ultimul rând un bar de trei stele în care se poate savura de la băuturi răcoritoare și alcoolice, la diferite sortimente de fresh-uri, sandwish-uri, hot-dog, etc.

Instructori de aerobic

Oferta de la Gemi Sport nu se oprește aici. Potrivit informațiilor furnizate de managerul Gemi Center, în perioada următoare se intenționează o colaborare cu instructori de aerobic, pentru a diversifica oferta de servicii și se continuă cursurile de inițiere înot pentru copii.

Curs gratuit pentru întreprinzători

La UVVG, în cadrul proiectului „Academia de antreprenoriat – de la idee la afacere".

ARAD. La Facultatea de Științe Economice a Universității de Vest „Vasile Goldiș" din Arad s-a desfășurat, zilele trecute, cursul „Business improvement. Managementul crizei. Dezvoltarea afacerii." Acest curs a fost organizat în cadrul proiectului „Academia de antreprenoriat - de la idee la afacere", finanțat din FSE prin POSDRU 2007-2013, derulat de Consiliul Național al Întreprinderilor Private Mici și Mijlocii din România - Filiala Arad, în parteneriat cu Universitatea de Vest „Vasile Goldiș" din Arad, Universitatea „Eftimie Murgu" Reșița, SC GO SERV SRL din Baia Mare, Adhoc Conseils - Franța, EnAIP Veneto - Italia și Sogesca Srl - Italia.

Cursul s-a adresat întreprinzătorilor din județul Arad, care au fost instruiți cum să abordeze fiecare proiect cu meticulozitate și să elaboreze planuri precise pentru fiecare criză potențială cu grad mare de risc. Tematica abordată a cuprins module cum ar fi: Surse potențiale de pericole, Evitarea pericolului, Pregătirea pentru criza următoare, Recunoașterea crizei, În mijlocul furtunii - cum să eviți transformarea crizei într-o catastrofă, Ieșirea din criză etc. „Pentru noi, ca specialiști, a fost o ocazie de a disemina informațiile de natură economică cu aplicație strictă la probleme de mare actualitate, cum ar fi, de exemplu, tehnicile de management al crizei sau practicile de a depăși provocările unei crize economice. Implicarea Facultății de Științe Economice din cadrul Universității de Vest „Vasile Goldiș" din Arad în acest important proiect cu finanțare europeană demonstrează interesul pe care noi îl acordăm acestor domenii de mare interes pentru mediul de afaceri", ne-a declarat prof. univ. dr. Horațiu Șoim, decanul Facultății de Științe Economice din cadrul Universității de Vest „V. Goldiș", partener al proiectului. **JA-V.F.**

> Noi rămânem racordaţi la cele mai arzătoare tematici economice ale perioadei actuale
> **HORAȚIU ȘOIM**

Participanţi la curs FOTO: FAN

Raport europarlamentar

Iosif Matula atrage atenţia asupra efectului devastator al scăderii populaţiei României.

ARAD. Ca de obicei, la sfârșit de an, eurodeputatul arădean Iosif Matula a prezentat un raport al activității sale pe anul 2012, cu accent pe al doilea semestru. Raport în care, tot ca de obicei, se regăsește prezența de 100% la lucrări. O mare parte a activității sale a fost alocată calității de raportor al Partidului Popularilor Europeni, dar raportor de opinie al Comisiei Europene. Europarlamentarul a avut pe parcursul anului 60 de intervenții în cadrul ședințelor plenare ale Parlamentului European.

Intenţii nocive

Iosif Matula a declarat că țările mari din Uniunea Europeană caută să speculeze orice motiv pentru a cere reducerea fondurilor alocate țărilor din grupul de coeziune, consumatoare, bugetul Uniunii Europene fiind supus unor măsuri de austeritate. Primele afectate de tăieri sunt țările care stau prost la absorbția fondurilor europene, marii contributori argumentând că este normal să tai de la cei care nu sunt capabili să consume.

Iosif Matula FOTO: JA

SOS, populaţia !

Pe de altă parte, spune Matula, țări ca Spania, Italia, Germania, se gândesc la unele inițiative prin care ar putea să-și sporească populația pe seama emigranților, lucru care, dacă s-ar întâmpla, ar fi dezastruos pentru România, de exemplu. Două-trei milioane de spanioli în plus ar însemna câteva miliarde în plus pentru Spania și un minus de circa 12 miliarde pentru România, în cazul în care celelalte țări ar susține că populația României a scăzut la 16- 18 miliarde. Tocmai de aceea, spune Matula, indiferent cine este la guvernare, România trebuie să-și „adune " cetățenii, să aibă mare grijă de ei, dacă dorește să aibă un cuvânt de spus în UE, unde populația țărilor componente este un element primordial. **JA-S.T.**

> Populaţia este un element primordial pentru poziţia ţărilor în UE
> **IOSIF MATULA**

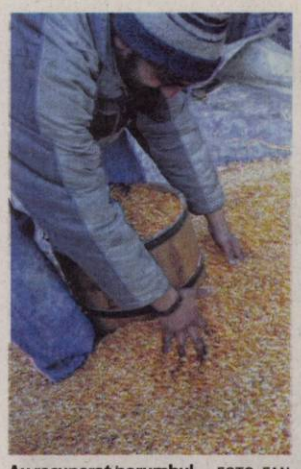

Au recuperat porumbul FOTO: FAN

Au furat 100 de kg de porumb de la primărie

MIŞCA. Doi bărbaţi, de 22 şi 49 de ani, sunt suspectaţi că au furat 100 de kg de porumb. Poliţiştii din Chişineu Criş spun că cei doi sunt suspecţii principali şi sunt cercetaţi penal în acest caz. Potrivit oamenilor legii, Iosif V. şi Petru P., ambii din Vânători, au furat dintr-un garaj ce aparţine primăriei Mişca 100 de kg de porumb ştiuleţi. Prejudiciul a fost recuperat iar cei doi sunt cercetaţi pentru furt calificat. **JA – I.C.**

45

de sancţiuni în valoare de 7.300 de lei şi 42 de puncte de penalizare au aplicat poliţiştii rutieri în urma controalelor efectuate. Agenţii de circulaţie au mai reţinut trei permise auto şi un certificat de înmatriculare. De asemenea, agenţii de ordine publică au aplanat nouă conflicte, au verificat patru sisteme de pază şi au dat 14 amenzi care însumează 750 de lei.

JA - I.C.

Dosar penal pentru că vindea petarde în Vladimirescu

VLADIMIRESCU. Jandarmii au prins în flagrant o femeie care vindea în zona centrală, în Vladimirescu, materiale pirotehnice. La controlul efectuat asupra ei, jandarmii au găsit 9 cutii cu petarde şi 16 seturi artificii pe bază de amestecuri pirotehnice. „Persoana în cauză, Margareta G., de 37 de ani, din municipiul Arad, a precizat faptul că a achiziţionat articolele în scopul revânzării acestora, fără a deţine însă documente legale. Având în vedere faptul că orice operaţiune cu articole pirotehnice, efectuată fără drept, reprezintă infracţiune, persoanei i-au fost întocmite actele premergătoare începerii urmăririi penale", au declarat reprezentanţii Inspectoratului de Jandarmi Judeţean Arad. Aceştia au mai precizat faptul că „articolele pirotehnice găsite au fost ridicate în vederea confiscării". **JA – I.C.**

I-au confiscat artificiile FOTO: FAN

Drumuri pline de cicatrici

Marea majoritate a drumurilor judeţene şi naţionale sunt distruse în urma zăpezii, a îngheţului şi dezgheţului.

Drumurile naţionale au intrat deja la reparaţii FOTO: A.G.

ARAD. Când a venit vorba despre reparaţii pe drumurile distruse, administratorul judeţului ne-a anunţat că numai în primăvară se va putea interveni. „Contractele multianuale pentru întreţinerea drumurilor sunt semnate, iar în primăvară, imediat ce timpul ne-o va permite, vom interveni pentru efectuarea reparaţiilor. Până atunci, îi rugăm pe şoferi să conducă prudent şi ne cerem scuze pentru această situaţie", a încheiat Cristian Drăgan.

Mai bine pe naţionale

Nici şoselele naţionale nu arată mai bine decât cele judeţene. Gropi uriaşe s-au format pe partea carosabilă în urma zăpezii, a îngheţului şi a materialelor antiderapante. Iar cel mai afectat drum este DN 7 Nădlac-Arad-Deva, unul dintre cele mai intens circulate drumuri din ţară.

Ioan Balint, directorul Secţiei Drumuri Naţionale Arad, ne-a anunţat că „imediat după dezgheţ echipe ale firmei cu care avem contract de întreţinere s-au deplasat pe teren, au identificat problemele, le-au semnalizat şi, în mare parte, le-au şi rezolvat. Adică au efectuat reparaţii, în special la gropile mari care pot pune în pericol traficul. Intervenţiile au fost rapide, am încercat să reducem pe cât mai puţin posibil disconfortul în circulaţie. Pe lângă îngheţ şi dezgheţ, materialele antiderapante au afectat drumul şi au fisurat asfaltul", a spus Balint.

Cu toate intervenţiile celor de la drumuri naţionale, noi gropi continuă să apară pe DN 7, în special pe porţiunea Arad-Nădlac. Drumarii spun că vor continua intervenţiile pentru a preveni extinderea gropilor existente deja.

JA-A.G.

Nu e gata

Situaţiile întâlnite în prezent pe drumurile judeţene şi pe cele naţionale nu sunt, însă, cele mai grave. Sutele de gropi au apărut doar după o primă rundă de zăpadă. Doar că mai avem 2-3 luni de iarnă, timp în care ninsorile ar putea reveni şi distruge şi mai mult şoselele.

TIR furat din Danemarca, găsit la Nădlac

NĂDLAC. Un TIR înmatriculat în Macedonia, dar furat din Danemarca. Asta au descoperit poliţiştii de frontieră de la Nădlac. Aceştia au prins doi macedonieni care s-au prezentat pentru a intra în România, cu TIR-ul.

„La Punctul de Trecere a Frontierei Nădlac s-a prezentat, pentru efectuarea formalităţilor de frontieră pe sensul de intrare în ţară, cetăţeanul macedonean Ajdn A., la volanul unui automarfar marca MAN cu numere de înmatriculare de Macedonia, însoţit de numitul Riste J., tot cetăţean macedonean. Cu ocazia controlului, poliţiştii de frontieră arădeni au constatat că automarfarul este semnalat ca fiind furat din Danemarca, de la începutul lunii iunie 2012", au declarat reprezentanţii Serviciului Teritorial al Poliţiei de Frontieră Arad. Poliţiştii de frontieră au luat măsura indisponibilizării automarfarului la sediul sectorului, iar persoanele în cauză sunt cercetate pentru tăinuire la furt.

JA – I.C.

Au descoperit TIR-ul furat FOTO: FAN

Accident de muncă: strivit de 350 de kg de lucernă

ZIMANDU NOU. Un tânăr de 22 de ani a suferit răni foarte grave după ce peste el a căzut un balot de lucernă de aproximativ 300-350 de kg. Tânărul, de loc din Vaslui, a suferit un traumatism cranio-cerebral închis şi fractură de coloană, fiind transportat şi internat la Spitalul Judeţean Timişoara. Incidentul a avut loc la o fermă zootehnică din Zimandu Nou, iar poliţiştii l-au clasificat ca fiind un accident de muncă.

„În data de 26 decembrie 2012, poliţiştii din cadrul Postului de Poliţie Zimandu Nou au fost sesizaţi despre faptul că la o fermă zootehnică din localitate a avut loc un accident de muncă. S-a stabilit că peste Ionuţ M. de 22 de ani, din Vaslui, angajat al firmei, a căzut un balot de lucernă, de aproximativ 300-350 de kg, provocându-i un traumatism cranio-cerebral închis şi fractură de coloană", au declarat reprezentanţii IPJ Arad. **JA – I.C.**

Crăciun cu doar două infracţiuni la Arad

„În judeţul Arad nu au fost înregistrate evenimente deosebite", spun cei de la IPJ Arad.

ARAD. Crăciun liniştit la Arad. În afara furtului unui telefon mobil şi a unei infracţiuni rutiere, poliţiştii arădeni nu au avut „mari bătăi de cap" Crăciunul acesta. Şi asta pentru că, spun reprezentanţii IPJ Arad, „poliţişti arădeni au fost la datorie şi pe perioada sărbătorii Crăciunului, astfel încât aceste zile să fie petrecute în linişte şi siguranţă". Totodată, IPJ Arad precizează că „măsurile luate de poliţiştii din cadrul structurilor de ordine publică, poliţie rutieră şi poliţie judiciară, au făcut ca în această perioadă să nu se înregistreze evenimente deosebite, iar arădenii să se bucure în linişte de aceste sărbători".

Două infracţiuni de Crăciun

Totuşi, poliţiştii au prins două adolescente, pe strada Toth Sandor, care aveau asupra lor un telefon mobil, despre care oamenii legii credeau că este furat. Au stabilit că cele două au furat telefonul mobil de la un băiat de 14 ani, infracţiune care a avut loc într-o staţie de tramvai.

Poliţiştii Serviciului Rutier au prins în noaptea de miercuri spre joi un bărbat de 48 de ani care conducea un Mercedes pe Calea Timişoarei, având o îmbibaţie alcoolică de 0,41 mg/l în aerul expirat, după testarea cu aparatul etilotest. Şoferului i-au fost recoltate probe biologice, în funcţie de rezultatul cărora se vor lua şi măsurile legale. **JA – I.C.**

La datorie

„Poliţiştii vor fi în continuare la datorie, pregătiţi să acţioneze pentru prevenirea şi combaterea oricăror evenimente care pot afecta liniştea cetăţenilor şi să intervină atunci când sunt sesizaţi cu privire la comiterea unor fapte antisociale", au declarat reprezentanţii IPJ Arad.

Poliţia, în alertă FOTO:FAN

Interzis pe DN7 de Revelion

ARAD. Compania Naţională de Autostrăzi şi Drumuri Naţionale din România (CNADNR) anunţă impunerea unei restricţii de circulaţie în data de 1 şi 2 ianuarie. „Se va introduce restricţia de circulaţie pe unele sectoare de autostrăzi şi drumuri naţionale europene (E) pentru vehiculele rutiere, altele decât cele destinate exclusiv transportului de persoane, în zilele de vineri, sâmbătă, duminică şi de sărbătoare legală, circulaţia vehiculelor cu masa totală maximă autorizată mai mare de 3,5 tone, respectiv 7,5 tone (altele decât cele destinate exclusiv transportului de persoane), între orele 6:00 - 22:00", spun cei de la CNADNR.

Restricţii pentru TIR-uri FOTO:FAN

Singurul drum din judeţul nostru care se supune acestei restricţii este DN 7, de la Ilia şi până la intrarea în municipiul Arad. Traficul se va redeschide în totalitate din data de 3 ianuarie. **JA-A.G.**

Angajam urgent
pentru marochinarie personal cu experienta:
- Cusatori;
- Montatori;
- Lansatori;
- Magazioner;
- CTC-ist;
- Croitor piele
masina automata Comelz.
Salarizare atractiva + tichete masa, decontare abonamente, informatii la tel: 0749316765.
(525154)

Angajam agenti curatenie
program lucru zilnic intre orele: 09.00-11.00(dimineata), pt magazin in ATRIUM MALL (langa gara).
Salar: 400 RON NET cu contract munca.
Telefon: 0751-374.098
(525509)

Sport

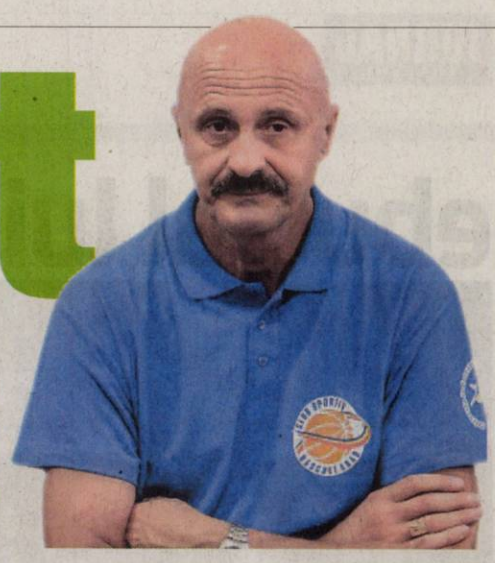

„Avem promisiuni că vom fi sprijiniţi pentru a ne putea continua activitatea

prof. Dan Moraru, antrenor Univ Goldiş ICIM Arad

687

puncte a încasat Univ Goldiş ICIM Arad în prima parte a Ligii Naţionale de baschet feminin, ceea ce reprezintă o medie de 49,1 puncte pe meci, trupa pregătită de tandemul Dan Moraru - Cristina Ciocan având cea mai bună defensivă. La capitolul atac, cu 1095 puncte şi o medie de 78,21 puncte pe meci, arădencele ocupă locul patru.

Marius Copil renunţă la India pentru Qatar!

DOHA. Schimbare de program pentru tenismenul Marius Copil. Arădeanul va începe sezonul în Qatar, renunţând la participarea la turneul de la Chennai (India). Elevul lui Daniel Dobre va juca în calificările turneului ATP 250 de la Doha, dotat cu premii de 1.054.750 dolari. După experienţa arabă, Copil (22 de ani; locul 160 ATP) va pleca spre Antipozi, urmând a fi prezent în calificările primului Grand Slam al anului 2013, Australian Open. **JA-D.L.**

Nataţia, „locomotiva" LPS

Secţia condusă de prof. Sebastian Lucaci a strâns 60 medalii naţionale în 2012.

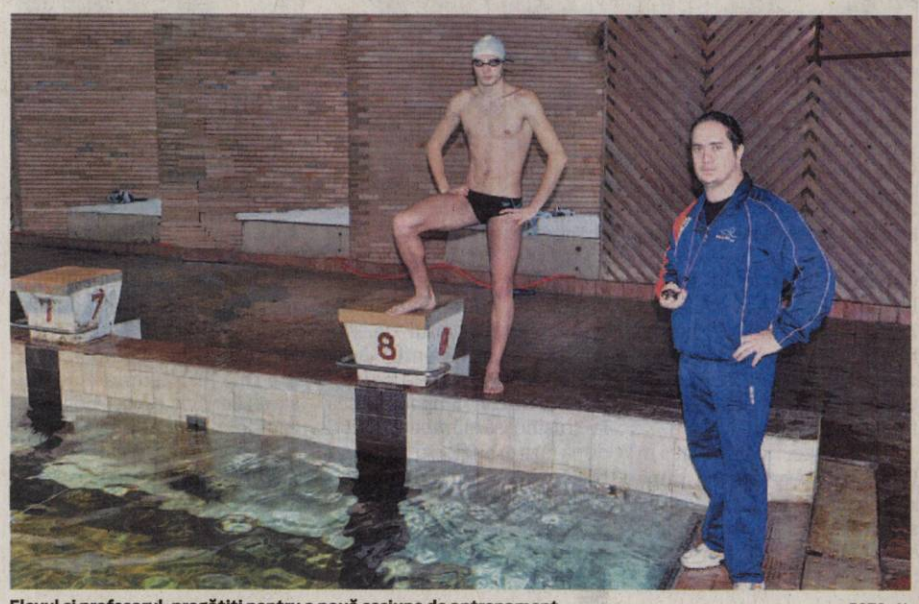

Elevul şi profesorul, pregătiţi pentru o nouă sesiune de antrenament FOTO: JA

ARAD. Sfârşit de an excelent pentru catedra de natație a Liceului cu Program Sportiv, condusă de prof Sebastian Lucaci, cu un bilanț greu de egalat: 60 medalii naționale, dintre care 28 de aur, la toate nivelele copii, juniori II, și juniori I. Acestora se adaugă cea mai de preț: argintul câștigat de Alexandru Fărcuțiu la Cupa Țărilor Central Europene (Zilina, Slovacia). Cu acest palmares, natația se află pe primul loc în ierarhia secțiilor LPS Arad pe 2012.

La ultimul concurs din acest an, desfășurat la Kecskemet (Ungaria), unde au participat 46 cluburi și 800 sportivi din Austria, Slovacia, Ungaria și România, înotătorii pregătiți de Sebastian Lucaci au ieșit, din nou, la rampă. Alexandru Fărcuțiu a reușit să doboare recordul național al României în proba de 50m fluture, cu timpul de 25,27. Același valoros sportiv a mai obținut un loc II în proba de 100m fluture, categoria Open. În fine, pe treapta a doua a podiumului a mai urcat și Gontar Odeli (12 ani) în proba de 50m liber.

„A fost un an de excepţie pentru noi

SEBASTIAN LUCACI

„În condițiile în care numărul cluburilor de profil a crescut la 76 la nivel național, să câștigi 60 de medalii nu este o performanță la îndemâna oricui. Mă bucur că este al 3-lea an consecutiv în care reușim să fim cea mai bună secție a LPS și doresc să mulțumesc doamnei director Emilia Mandache, care ne-a sprijinit necondiționat pe toata durata pregătirii. De asemenea, mulțumiri i se cuvin și doamnei director Eugenia Groșan (Colegiul Național Elena Ghiba Birta), fără înțelegerea și sprijinul căreia Alex Fărcuțiu nu ar fi reușit un ciclu de pregătire complet, iar Aradul nu se putea mândri cu o medalie internațională" - ne-a declarat prof. Sebastian Lucaci. **JA-D.S.**

Sorin „Ariciu" Trăistaru este motociclistul anului

ARAD. Federația Română de Motociclism a organizat, la Brașov, ediția 2012 a Galei Campionilor FRM, multiplul campion Sorin Trăistaru, legitimat la Arici Supermoto Arad, fiind desemnat sportivul anului la clasa Supermoto. Un alt premiu special a ajuns în posesia clubului Las Vegas Racing Team Arad, reprezentant de Anca Mureșan, care a fost desemnat organizatorul anului la secțiunea viteză pe circuit.

Pe lista podiumurilor celor mai buni sportivi în competițiile oficiale naționale ale sezonului au ajuns: Andrei Filimon (Las Vegas), care a ocupat locul II la disciplina viteză pe circuit și locul III la viteză pe motodrom, clasa juniori II, Sebastian Stoichici (Las Vegas) locul I la clasa 1000 debutanți, Cristina Dragoș (Las Vegas) locul I la supermoto - clasa Hobby, Peter Gagyi (Las Vegas) locul II la endurocross - clasa A, și Sorin Trăistaru (Arici Supermoto), care a devenit campion național la supermoto - clasa SOpen.

JA-D.L.

Sorin Trăstaru, la momentul premierii FOTO: FAN

În paradisul copiilor

Moș Crăciun nu i-a uitat pe micuții fotbaliști de la grupele 2003 și 2004 de la Liceul cu Program Sportiv Arad (prof. Dinu Donca) și CS Atletico (prof. Bogdan Oneț). Cu ajutorul unor sponsori generoși – Paradisul Copiilor, Hotel Olimpia Nădab, Gabi SRL, Logistic Arspeed Cargo – micuții au primit pachete cu dulciuri și au putut petrece câteva ore de neuitat în cel mai frumos loc de joacă din municipiu, Paradisul Copiilor. FOTO: JA

Trista poveste a unui campion

Bogdan Ţintoi se luptă de câţiva ani cu o boală grea, mult prea nedreaptă pentru un copil de 15 ani.

PÂNCOTA. E greu să vorbești despre (ne)cazul lui Bogdan Țintoi. Să înțelegi suferința familiei, dar mai ales admirabila putere de luptă. Campionul de ieri, de pe tatami, sub culorile clubului Banzai, s-a încăpățânat să lupte cu o boală nemiloasă, ca un veritabil învingător. Bogdan Țintoi a fost diagnosticat în anul 2007 cu o formă de cancer osos care ar fi dus, conform medicilor, la amputarea piciorului. Familia tânărului karatist a refuzat ipoteza și a reușit să găsească soluția salvatoare, iar renumita clinică de la Bologna a reprezentat salvarea. Acolo, mai mult din jumătate din oasele piciorului stâng i-au fost înlocuite cu o proteză specială și Bogdan își regăsea copilăria.

Bogdan Ţintoi FOTO: FAN

Am învins şi voi învinge iar!

După patru ani însă, boala a recidivat, de această dată la claviculă. A îndurat o nouă operație, apoi un autotransplant de celule stem. Plus nenumărate ședințe de chimioterapie, cărora le-a făcut față cu un curaj ieșit din comun. „Am învins și voi învinge iar", au fost cuvintele lui Bogdan, a cărui familie luptă acum alături de el pentru eradicarea definitivă a bolii. Cuvinte care te răscolesc, te face să simți fiori pe șira spinării.

Ar mai fi un pas de făcut pentru ca Bogdan să se poate gândi liniștit la viitor. „Are nevoie de un nou film, care costă 1 000 euro, în funcție de rezultatul căruia va ști câte cure de radioterapie pulmonară va trebui să efectueze. Tratamentul e necesar pentru că, în cazul unei noi recidive, se instaurează cancer pulmonar în fază terminală. În țară nu se fac astfel de ședințe de radioterapie, doar în Ungaria, la Debrecen. O singură ședință costă 150 de euro, iar Bogdan trebuie să facă aproape 50, în funcție de rezultatul filmului" - ne-a spus Mihai Țintoi, tatăl sportivului.

Chiar dacă toți aceștii ani de luptă contra-cronometru cu boala i-au epuizat pe părinții lui Bogdan, fizic, psihic, dar mai ales financiar, ei merg mai departe. Încurajați de optimismul lui Bogdan, un campion, atât pe tatami, cât și în lupta cu cancerul, un adolescent care ne oferă o (nouă) lecție de viață. **JA-D.S.**

AJUTĂM!

Familia tânărului sportiv face un apel către oamenii care l-ar putea ajuta pe Bogdan. Are nevoie urgentă de 7 500 euro. Sunt două conturi deschise pentru Bogdan: RO32 RZBR 0000 0600 1384 9574 – în lei, pe numele Țintoi Rodica Florica; RO88 BRDE 020 SV4 8915 380 200 – în euro, pe numele Țintoi Mihai. Alte relații se pot obține la telefon: 0745.541323, Mihai Țintoi.

În grafic, pe trei fronturi

ARAD. O singură înfrângere a bifat Univ Goldiș ICIM în cele 26 meciuri disputate pe cele trei fronturi: campionat-Cupă-Liga Europei Centrale. Prof. Dan Moraru a tras concluziile, cu gândul la viitor: „În ciuda valoarei adversarilor întâlniți și, mai ales, a diferențelor de buget, suntem în obiective, pe primul loc în campionat și în semifinalele Cupei României și CEWL. Sperăm ca promisiunile de susținere financiară din primele zile ale lunii ianuarie să prindă contur, pentru a continua și a putea încheia cu performanțe deosebite actualul sezon". **JA-D.S.**

VERBITA

CELE MAI BUNE OFERTE LA ACUMULATORI AUTO!

BATERIE 60 AH	232 LEI
BATERIE 12V 55 AH	338 LEI
BATERIE 12V 65 AH	380 LEI
BATERIE MOTRIO 70 AH	227 LEI
BATERIE CY-CA 55 AH	158 LEI
BATERIE CY-CA 66 AH	207 LEI
BATERIE PD HIBRIDA 77 AH	267 LEI
BATERIE TERRA HD 154 AH	446 LEI
BATERIE TERRA HD 180 AH	554 LEI
BATERIE CARANDA 65 AH	215 LEI
BATERIE CARANDA 80 AH	279 LEI
BATERIE CARANDA 150 AH	449 LEI
BATERIE CARANDA 180 AH	524 LEI

*preturile contin TVA iar acumulatorii sunt in limita stocului disponibil

ARAD
CALEA AUREL VLAICU, NR. 262, TEL: 0257.227.559 INT. 14; 0726.322.704; EMAIL: ALIN.VLAGA@VERBITA.RO
CALEA TIMIȘOREI, NR.52, TEL: 0257.279.752; 0758.114.157, EMAIL: MAGAZIN.ARNOU@VERBITA.RO
CONSTANTIN BRÂNCOVEANU, NR. 4, TEL: 0758.114.158, EMAIL: MAGAZIN.UTA@VERBITA.RO
CALEA RACNEI, NR. 221, TEL: 0758.114.155, EMAIL: MAGAZIN.MICALACA@VERBITA.RO
CHIȘINEU CRIȘ
STR. ÎNFRĂȚIRII, NR. 92, TEL: 0758.114.154, EMAIL: MAGAZIN.CHCRIS@VERBITA.RO
INEU
STR. REPUBLICII, NR. 178, TEL: 0257.342.850; 0727.772.186, EMAIL: MAGAZIN.INEU@VERBITA.RO

NOU! LIVRĂRI ACUMULATORI LA DOMICILUL CLIENTULUI PENTRU GRATUIT NON STOP 0727 772 158

(897355)

JURNAL ARĂDEAN

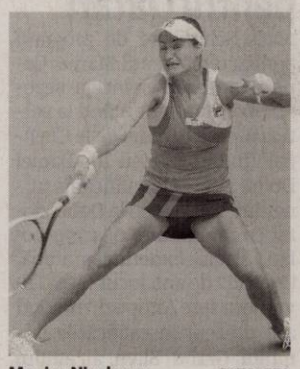

Monica Niculescu FOTO: EPA

Sportul alb îşi încheie vacanţa

TENIS. Jucătoarele române Monica Niculescu, Alexandra Cadanţu şi Edina Gallovits-Hall vor lua startul în ediţia 2013 a circuitului profesionist de tenis WTA la turneul de la Shenzhen (China), care se va desfăşura între 30 decembrie 2012 şi 5 ianuarie 2013. Turneul este dotat cu premii de 500.000 de dolari. Alte două românce, Sorana Cîrstea şi Simona Halep, vor evolua la turneul de la Auckland (Noua Zeelandă), care va debuta pe 31 decembrie, cu premii de 235.000 de dolari. Victor Hănescu şi Marius Copil vor juca la turneul cu premii de 1.054.720 de dolari de la Doha. **SURSA: AGERPRES**

Ofertă refuzată pentru Cavani

FOTBAL. Preşedintele clubului SSC Napoli, Aurelio De Laurentiis, a declarat, miercuri, că a refuzat o ofertă de 55 de milioane de euro pentru atacantul Edinson Cavani, fără a preciza însă identitatea clubului care dorea să-l transfere pe internaţionalul uruguayan. "Cavani este un războinic care întruchipează cel mai bine clubul Napoli şi suporterii noştri. Pentru a-l păstra am refuzat o ofertă de 55 de milioane de euro. Am decis să-l păstrăm, deoarece nu banii sunt importanţi, ci dragostea pentru această echipă. Napoli este cel mai bun film al meu, iar acest oraş reprezintă întreaga Italie", a declarat De Laurentiis. Edinson Cavani (25 de ani) este în acest sezon al doilea marcator din Serie A, cu 13 reuşite. **SURSA: MEDIAFAX**

Anul nebun al lui Chelsea

Chelsea a avut cel mai „nebun" an din istoria sa.

Fernando Torres (la minge) rămâne unul dintre eroii lui Chelsea FOTO: EPA

FOTBAL. Două crize, trei antrenori, o Ligă a Campionilor şi o Cupă a Angliei: Chelsea Londra a avut cel mai „nebun" an din istoria sa, apogeul fiind finala europeană de la Munchen. La 19 mai, învingând echipa Bayern pe stadionul din Munchen, la loviturile de departajare, formaţia Chelsea a câştigat în sfârşit Liga Campionilor, trofeu pe care şi-l dorea de când a fost cumpărată de omul de afaceri rus Roman Abramovici, în 2003.

Sezonul 2011/2012 părea mai puţin decât oricare altul propice pentru realizarea acestui obiectiv. În martie, în plină criză, Abramovici l-a demis pe al şaselea antrenor din perioada de când a preluat el clubul, portughezul Andre Villas-Boas. Vinovat că a încercat o întinerire a echipei, în detrimentul veteranilor ca Frank Lampard sau Didier Drogba, viitorii eroi de la Munchen, Villas-Boas a plecat de la Chelsea, cum a făcut-o anterior profesorul său Jose Mourinho, sau mai recent Carlo Ancelotti. Fostul secund şi succesorul lui Villas-Boas, Roberto Di Matteo, a găsit o situaţie compromisă în campionat, dar o echipă calificată în Liga Campionilor şi în Cupa Angliei. Italianul a depăşit aşteptările. Chelsea a trecut de FC Barcelona, deţinătoarea trofeului LC, şi de Bayern Munchen în finală. Între aceste două momente, londonezii au câştigat Cupa Angliei, învingând-o în finală pe Liverpool.

Di Matteo, confirmat în funcţie de Abramovici după o lună de amânare, a încercat să confere echipei un stil mai strălucitor. După un debut promiţător, totul s-a stricat însă rapid, culminând cu înfrângerea, cu scorul de 3-0, din meciul cu Juventus de la Torino, disputat la 20 noiembrie, care a condamnat Chelsea la o ruşinoasă eliminare din LC după faza grupelor, o premieră tristă pentru deţinătoarea trofeului. Abramovici, care nu se aştepta la un astfel de eşec, a renunţat imediat la serviciile lui Di Matteo, spre dezamăgirea suporterilor, aducându-l pe Rafael Benitez, fost tehnician al formaţiei Liverpool, una din cele mai detestate adversare. Potrivit presei engleze, spaniolul s-ar afla la Chelsea doar pentru a pregăti sosirea altcuiva, numele lui Josep Guardiola şi Jose Mourinho fiind cele mai menţionate în acest sens. **SURSA: MEDIAFAX**

Negocieri eşuate pentru Robinho

FOTBAL. Clubul brazilian Flamengo a anunţat, ieri, că renunţă la oferta pentru atacantul echipei AC Milan, Robinho, la fel procedând şi gruparea Santos, din cauza costului ridicat al transferului. "Din cauza sumei cerute pentru realizarea transferului, ne-am gândit că este preferabil să nu continuăm negocierile", a precizat Flamengo. Conducătorii clubului brazilian s-au întâlnit cu Adriano Galliani, reprezentantul AC Milan, pentru a negocia transferul jucătorului în vârstă de 28 de ani. Potrivit cotidianului Lance, şi Santos, care a prezentat o ofertă la 11 decembrie, a renunţat la achiziţionarea lui Robinho. AC Milan cere 10 milioane de euro, iar Robinho vrea să aibă un salariu lunar de aproximativ 42.000 de euro net. **SURSA: MEDIAFAX**

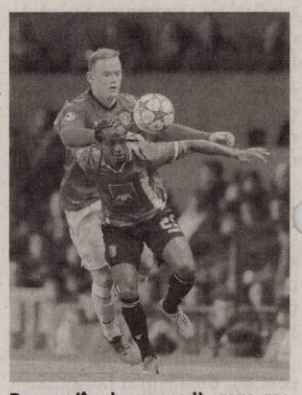

Rooney (în plan secund) FOTO: EPA

Wayne Rooney este indisponibil

FOTBAL. Atacantul echipei Manchester United, Wayne Rooney, s-a accidentat la genunchi şi va absenta 2-3 săptămâni de pe teren, a declarat, miercuri, antrenorul Alex Ferguson. „Rooney s-a accidentat la ligamentul genunchiului şi va absenta 2-3 săptămâni. Am rămas fără un marcator important, dar e bine că va reveni repede", a spus Ferguson. Wayne Rooney, care a marcat şapte goluri în acest sezon de Premier League, nu a fost convocat pentru meciul de miercuri cu Newcaste United, scor 4-3, şi va rata partidele de campionat cu West Bromwich Albion, Wigan Athletic şi FC Liverpool. **SURSA: MEDIAFAX**

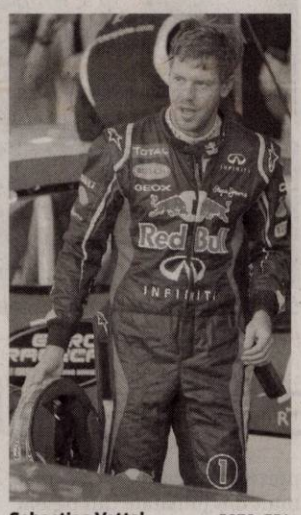

Sebastian Vettel FOTO: EPA

Vettel are lipici la ziarişti

Pilotul Sebastian Vettel este sportivul anului în Europa.

FORMULA UNU. Pilotul german Sebastian Vettel (Red Bull), care a cucerit în acest sezon al treilea său titlu consecutiv de campion mondial de Formula 1, a fost desemnat sportivul anului 2012 în Europa, în cadrul tradiţionalei anchete a agenţiei poloneze de presă PAP, ajunsă la cea de-a 55-a ediţie, la care au participat 26 de agenţii naţionale de presă de pe continent, inclusiv românii de la Agerpres. Vettel, în vârstă de 25 ani, cel mai tânăr triplu campion mondial din istoria "Marelui Circ", a acumulat 137 de puncte în ancheta PAP, reuşind să-l devanseze pe ciclistul britanic Bradley Wiggins, câştigătorul ediţiei din acest a Turului Franţei şi campion olimpic la Londra (130 pct), în timp ce poziţia a treia revenit tot unui reprezentant al Marii Britanii, atletul Mohamed Farah, dublu medaliat cu aur la JO 2012, în proba de 5.000 şi 10.000 m (126 puncte).

Iată cum se prezintă clasamentul celor mai buni zece sportivi din Europa: 1. Sebastian Vettel (Germania/Formula 1) 137 pct., 2. Bradley Wiggins (Marea Britanie/ciclism) 130, 3. Mohamed Farah (Marea Britanie/atletism) 126, 4. Novak Djokovic (Serbia/tenis) 108, 5. Andres Iniesta (Spania/fotbal) 103, 6. Andy Murray (Marea Britanie/tenis) 67, 7. Cristiano Ronaldo (Portugalia/fotbal) 66, 8. Ranomi Kromowidjojo (Olanda/înot) 55, 9. Roger Federer (Elveţia/tenis) 50 şi 10. Sebastien Loeb (Franţa/raliuri) 47 de puncte. **SURSA: AGERPRES**

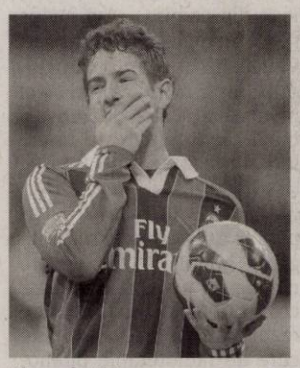

Alexandre Pato FOTO: EPA

Milan renunţă la brazilianul Pato

FOTBAL. Atacantul brazilian al echipei AC Milan, Alexandre Pato, va fi transferat la începutului anului 2013 la formaţia Corinthians, câştigătoarea Campionatului Mondial al cluburilor, a anunţat, joi, Gazzetta dello Sport. Sursa citată notează că administratorul delegat al milanezilor, Adriano Galliani, se află în Brazilia şi a ajuns la un acord cu oficialii clubului Corinthians pentru cedarea lui Pato în schimbul a 15 milioane de euro. Transferul lui Pato, în vârstă de 23 de ani, ar urma să fie oficializat la 1 ianuarie. **SURSA: MEDIAFAX**

Badea nu ştie de plecarea lui Munteanu în Rusia

FOTBAL. Preşedintele Consiliului de Administraţie al FC Dinamo, Nicolae Badea, a declarat, joi, că a discutat cu antrenorul Dorinel Munteanu dar că acesta nu i-a spus niciodată că ar avea intenţia de a pleca în Rusia, de unde ar avea oferte. "Eu sunt acasă, nu am cum să mă întâlnesc cu Dorinel. Am vorbit cu el ieri (n.r. - miercuri) la telefon, dar despre sărbători. Nu mi-a spus niciodată că ar avea intenţia de a pleca în Rusia. Şi dacă are oferte nu am de unde să ştiu, cred că el ştie cel mai bine", a spus Badea. Referitor la intenţia de a vinde acţiunile pe care le deţine la Dinamo, aşa cum declarase la sfârşitul săptămânii trecute, Badea a spus că nu şi-a schimbat poziţia. Badea a dezmințit varianta ca fostul acţionar Cristian Borcea să revină la gruparea din Ştefan cel Mare. **SURSA: MEDIAFAX**

Berg a „dansat" doar 57 de zile la Blackburn

FOTBAL. Antrenorul Henning Berg a fost demis de la conducerea tehnică a echipei Blackburn Rovers, la doar 57 de zile de când a semnat un contract pe trei ani cu gruparea din a doua ligă engleză, informează bbc.co.uk. Berg a preluat conducerea tehnică a echipei Blackburn la 31 octombrie, când a devenit succesorul lui Steve Kean. De la numirea lui Berg, gruparea Blackburn Rovers a câştigat doar un meci din cele zece disputate. Ultimul meci al norvegianului pe banca tehnică a echipei engleze a fost înfrângerea de miercuri cu Middlesbrough, scor 0-1, al cincilea eşec din ultimele şase partide. Au părăsit gruparea Blackburn şi secundul lui Berg, Eric Black, şi alţi doi membri ai stafului, Iain Brunskill şi Bobby Mimms. În prezent, Blackburn Rovers ocupă locul 17 în liga a doua engleză. **SURSA: MEDIAFAX**

Peseiro a fost dorit în China

FOTBAL. Fostul tehnician al echipei Rapid, Jose Peseiro, a avut o ofertă de 4 milioane de euro pentru două sezoane la formaţia chineză Shandong Luneng, dar preşedintele clubului Sporting Braga, Antonio Salvador, s-a opus plecării antrenorului. Gruparea lusitană a cerut ca Shandong să plătească două milioane de euro, valoarea clauzei de reziliere a contractului, dar chinezii nu au fost de acord. **SURSA: MEDIAFAX**

Fotografiile anului

O fotografie face cât o mie de cuvinte. La acest lucru s-a gândit şi agenţia EPA, care selectează la fiecare sfârşit de an cele mai bune imagini. Una dintre acestea provine din atletism, şi a surprins starea de epuizare de la finalul cursei de 1.500 metri din cadrul decathlonului programat la Jocurile Olimpice de la Londra. FOTO: EPA

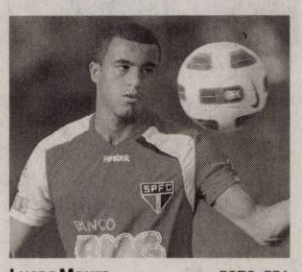

Lucas Moura FOTO: EPA

PSG l-a acontat pe Lucas Moura

FOTBAL. Atacantul brazilian Lucas Moura a fost transferat de la Sao Paulo la Paris Saint-Germain în schimbul sumei de 45 de milioane de euro, cele două grupări înţelegându-se în privinţa tranzanţiei încă din vară, informează presa franceză. Moura a semnat un contract pe patru ani şi jumătate. Brazilianul în vârstă de 20 de ani a fost deja convocat de 20 de ori în prima reprezentativă a ţării sale. Paris Saint-Germain anunţase din luna august că Moura va evolua la echipa franceză din ianuarie 2013. **SURSA: MEDIAFAX**

2013
La ceas de sărbătoare când anul are tâmplele ninse, iar colindele ne încălzesc sufletul cu bucuria Crăciunului, vă doresc sănătate, pace, prosperitate și MULȚI ANI FERICIȚI!
Consiliul Local Șepreuș
Primar Prof. SIMION INCICĂU, Viceprimar IOAN PINTEAN
(526597)

Domnul să vă dea de toate
Bucurie, sănătate.
Viața sa vă fie plină
De belșug și de lumină,
Noroc bun și La Mulți Ani !!!
Consiliul Local Livada
Primar Șerb Militon,
Viceprimar Bimbo Iosif
2013
(529513)

În prag de sărbătoare suntem cu gândul alături de cei dragi nouă și vă dorim ca anul ce urmează să vă aducă pace și prosperitate, să aveți calea luminată și viață îmbelșugată.
La mulți ani!
(H-525172)
PANDUIT

Aho, aho, copii și frati,
Stați puțin și nu manați
Și cuvântul mi-ascultați:
Vă urăm cum se cuvine
Pentru anul care vine
Holde mari
Cu bobul des
Și pe creste
Și pe șes!
LA ANUL ȘI LA MULȚI ANI!
Consiliul Local Mișca
2013
(526599)

Sa ningă în noaptea de Anul nou cu vise împlinite cu lumină în suflet și lumânări aprinse. LA MULȚI ANI!
Consiliul Local Olari
Primar Muscă Ștefan,
Viceprimar Mod Ladislau
(529514)

Enel
ENERGIA ÎN RITMUL TĂU
Cu ocazia trecerii în Noul An urăm tuturor angajaților, colaboratorilor și beneficiarilor noștri multă sănătate, putere de muncă și un an plin de prosperitate.
La mulți ani!
(H-526592)

2013
Asociația Insula Mureș urează tuturor deținătorilor de cabane la Mulți ani și Sărbători fericite!
Conducerea Asociației Insula Mureș
(529511)

2013
Acum, când roata timpului a mai țesut încă un an, vă dorim să vă bucurați alături de cei dragi, de minunea vieții așteptând clipele viitorului! UN AN NOU FERICIT!
CONSILIUL LOCAL SEMLAC
(529516)

Consiliul Local Tauț vă urează La Mulți Ani,
un an nou mai bun, sănătate și multe bucurii !
(529518)

La mulți ani!
Sărbători fericite!
Patronatul Român Filiala Arad
Președinte
Ioan Marin Crișan
(H-529606)

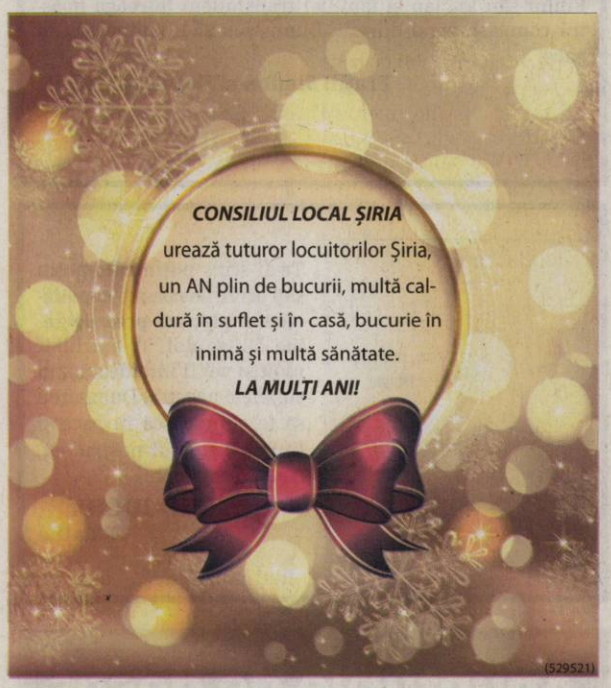
CONSILIUL LOCAL ȘIRIA
urează tuturor locuitorilor Șiria,
un AN plin de bucurii, multă căldură în suflet și în casă, bucurie în inimă și multă sănătate.
LA MULȚI ANI!
(529521)

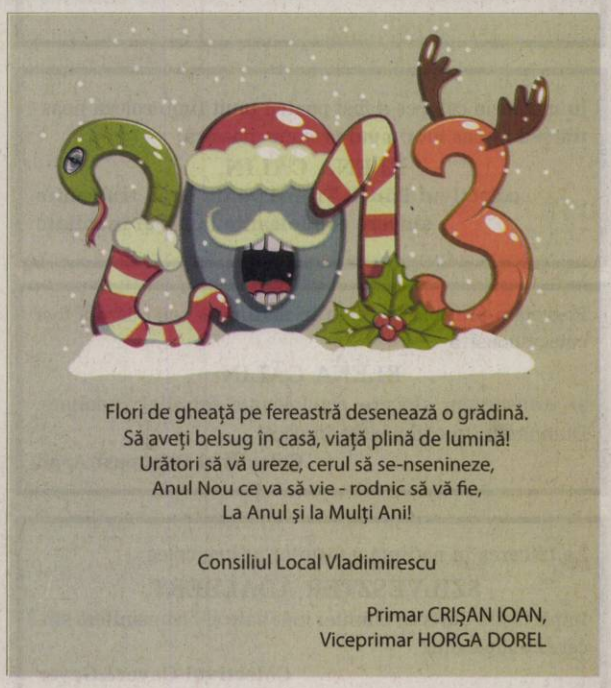
2013
Flori de gheață pe fereastră desenează o grădină.
Să aveți belsug în casă, viață plină de lumină!
Urători să vă ureze, cerul să se-nsenineze,
Anul Nou ce va să vie - rodnic să vă fie,
La Anul și la Mulți Ani!
Consiliul Local Vladimirescu
Primar CRIȘAN IOAN,
Viceprimar HORGA DOREL

2013
Jurnal arădean și Aradon.ro
vă urează un An Nou Fericit
și plin de împliniri!

DECESE

Cu adâncă durere în suflet şi cu lacrimi în ochi anunţ încetarea din viaţă
la vârsta de 67 ani a tatălui meu văduv
CALIFANO GIANFRANCO.
Mă rog ca Bunul Dumnezeu să-ţi dea pace şi odihnă veşnică! Înmormântarea va avea loc duminică, 30 decembrie în satul Bacăul de Mijloc, nr. 65, orele 12,00. Te voi plânge mereu.
Fiul Patrik

Nu se poate înţelege cât de grea e despărţirea, decât atunci când o fiinţă dragă pleacă de lângă noi. Îl cauţi şi nu-l găseşti,/ Îl strigi şi nu te aude,/ Îl aştepţi şi nu mai vine/ Ne rămâne doar amintirea şi un dor nestins în inimă al dragului nostru tată, bunic şi străbunic
PĂŞCUŢ CORNEL
din Socodor.
Înmormântarea va avea loc astăzi, 28 decembrie, ora 14,00, la Capela Cimitirului Eternitatea.

Familiei greu încercate şi îndurerate sincere condoleanţe la trecerea în nefiinţă a colegului şi prietenului nostru
dr. BUCUR VASILE.
Dumnezeu să-l ierte şi să-l odihnească!
Familia dr. Trocan

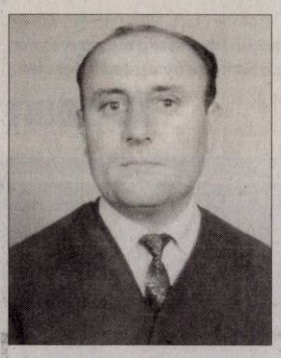

Cu durere în suflet, anunţăm decesul celui care a fost un bun soţ, tată şi bunic iubitor
ARDELEAN MIHAI,
la vârsta de 74 ani.
Înmormântarea va avea loc astăzi, 28 decembrie 2012, ora 13,00, la Cimitirul Gai. Dumnezeu să-l odihnească în pace!
Familia îndoliată

Cu adâncă durere în suflete deplângem trecerea în veşnicie a tatălui şi bunicului nostru drag,
prof. PALCU IOAN,
la vârsta de 76 ani.
Recunoştinţă veşnică celui care a fost un tată şi bunic bun. Dormi în pace suflet blând! Slujba de înmormântare va avea loc sâmbătă, 29 decembrie 2012, ora 13,30 la Casa Armatei din Ineu.
Fam. Palcu Lucian

Colectivul Secţiei ATI I, S.C.J.U.A. este alături de familia greu încercată, prin pierderea prematură a celui care a fost
dr. VASILE BUCUR,
un om de suflet şi un bun coleg. Dumnezeu să-l odihnească!

Cu adâncă durere în sufletele noastre, anunţăm încetarea din viaţă a iubitei noastre mame,
KERNER ROZALIA,
în vârstă de 81 de ani, din Şiria.
Trupul neînsufleţit se află la capela cimitirului din Şiria, iar înmormântarea va avea loc astăzi, 28 decembrie 2012, orele 14,00, la cimitirul romano-catolic din Şiria. Dumnezeu s-o odihnească în pace!
Profund îndureraţi fiicele Emilia, Melinda şi fiul Toma

Un suflet bun s-a ridicat la cer şi pleacă departe de noi, dar mai aproape de Dumnezeu,
BACOŞ CRĂCIUN.
Înmormântarea va avea loc astăzi, 28 decembrie 2012, ora 13,00, la Cimitirul Eternitatea (UTA). Dormi în pace, bunicule!
Sorin, Alina şi Radu

Împărtăşim durerea familiei la trecerea în nefiinţă a celui care a fost
dr. VASILE BUCUR.
Dumnezeu să-l odihnească în pace!
Cadrele Medicale ale Secţiei Ortopedie: asistente, infirmiere, brancardieri

Sincere condoleanţe şi întreaga compasiune doamnei Aura Bucur la decesul soţului
dr. BUCUR VASILE.
Fam. Maxinan Gheorghe

Cu adâncă tristeţe în suflet anunţăm dispariţia fulgerătoare a celui care a fost
PETRILĂ ROMAN,
în vârstă de 86 ani.
Înmormântarea va avea loc astăzi, 28 decembrie 2012, în Cimitirul din Curtici la ora 14,00.
Familia Petrilă

CONDOLEANŢE

Cu nemărginită durere ne luăm un ultim rămas bun de la dragul meu tată
JURCA TEODOR.
Nu te vom uita niciodată.
Fiica Voichiţa şi Cristi

Un gând de mângâiere şi sincere condoleanţe colegei noastre Bucur Aura în greaua încercare pricinuită de decesul soţului
dr. BUCUR VASILE.
Colectivul SC Tehnodomus SA Arad

Cu adâncă durere anunţăm încetarea din viaţă
la vârsta de 78 ani a celui care a fost soţ, tată, bunic şi străbunic
JURCA TEODOR.
Înmormântarea va avea loc sâmbătă, 29 decembrie 2012, ora 13,00 la Capela Cimitirului Grădişte.
Familia îndoliată

Suntem alături de colegii noştri Jurcă Ioan şi Jurcă Cornelia în aceste momente grele pricinuite de trecerea în eternitate a celui care a fost
JURCĂ TEODOR.
Dumnezeu să-l odihnească în pace!
Colectivul Oficiului Judeţean de Poştă Arad şi Sindicatul Judeţean de Poştă Arad

Suntem alături de dna Aura Bucur în aceste momente grele pricinuite de trecerea la cele veşnice a soţului
dr. BUCUR VASILE.
Fam. Henţ Sorin

Preluarea tuturor anunţurilor de mică publicitate se face doar la sediul din Bd. Revoluţiei 81.

SERVICII FUNERARE

IN MEMORIAM NON STOP!
KUKI - servicii funerare complete
Producător de sicrie - oferă sicrie la preţ de producător.
Pentru membrii C.A.R.P. transport gratuit atât în oraş, cât şi în judeţ.
GRATUIT rezolvăm actele la spital, primărie, casa de pensii şi C.A.R.P.
Transport intern şi internaţional.
Accesorii funerare.
Contact: Arad, Str. Mihai Eminescu nr. 4 (în curte), vis-a-vis de Cerbul Albastru.
Telefon: 0257/211929, mobil: 0723-343-964
www.inmemoriamkuki.com
(2749-7-(1))

În memoria celei ce a fost pentru mult timp colega noastră şi a rămas tot timpul prietena noastră,
ELENA CĂLIN,
colectivul Băncii Transilvania Arad transmite sincere condoleanţe familiei îndoliate

Regretăm profund trecerea în nefiinţă a celei care a fost colega noastră
ELENA CĂLIN
şi transmitem sincere condoleanţe familiei îndoliate. Dumnezeu s-o odihnească în pace!
Colectivul Bancpost Arad

La trecerea în nefiinţă a fostului nostru coleg,
SZILVESZTER ADALBERT,
împărtăşim durerea familiei îndoliate şi-i transmitem sincere condoleanţe!
Colectivul Geyer&Geyer

Mica publicitate 0257-210.775

Ne despărţim cu tristeţe şi regretăm trecerea în eternitate a celui care a fost fratele nostru drag,
prof.
PALCU IOAN.
Fiului său Lucian şi familiei transmitem întreaga noastră compasiune şi durere. Dumnezeu să-l odihnească în pace!
Fraţii: Simion şi Doca cu familiile

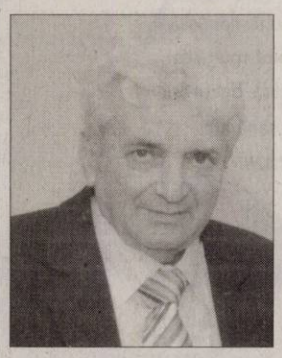

Te-ai stins puţin câte puţin sub privirile noastre neputincioase, plecând prea devreme dintre noi. Te-am iubit mult şi vei fi întotdeauna în sufletele noastre. Dumnezeu să te odihnească în pace şi linişte scumpul nostru soţ, frate, tată, unchi
ROTUND IULIU.
Familia

Anunţurile de deces se publică GRATUIT!

Mulţumim şi pe această cale tuturor celor care au fost alături de noi în momentele grele la trecerea în ne-fiinţă,

la numai 33 ani,
a celei care a fost

MANDL
IOANA-FLORINA,

soţie, noră, cumnată şi nepoată iubită. Dumnezeu să aşeze sufletul tău acolo unde drepţii se odihnesc. Nu te vom uita niciodată!

Soţul îndurerat Adrian, fam. Abonyi, Bartoş şi Sîrb

Mulţumim tuturor celor care ne-au fost alături la despărţirea de cel care a fost soţ, tată, bunic şi străbunic

SZILVESZTER ADALBERT.

Familiile Szilveszter şi Geyer-Ehrenberg

COMEMORĂRI

INDREI
ROBERT-ADRIAN,

trebuia ca zâmbetul tău tineresc să ne lumineze feţele, iar fericirea ta să ne inunde sufletele, dar Dumnezeu a ales bobocul de trandafiri ce dădea sens existenţei noastre ca să împodobească Împărăţia Cerurilor şi ne-a lăsat cu inimile zdrobite de durerea supremă: pierderea unicului nostru fiu ROBI. Mâine, 29 decembrie dacă ai fi trăit/ 24 de ani ai fi împlinit/ În loc să-ţi spunem „La Mulţi Ani!"/ Şi să te îmbrăţişăm/ Noi spre mormânt ne îndreptăm/ Să-ţi aprindem lumânări/ Crucea să o sărutăm/ Mormântul cu lacrimi să-l udăm/ Cele mai frumoase flori din lume/ Îţi trimitem sus în Rai/ Ca toţi îngerii din ceruri/ Să-ţi ureze „La Mulţi Ani!"/ Nimeni şi nimic nu va putea şterge din inimile şi sufletele noastre bunătatea, zâmbetul tău cu gropiţe în obraji, clipele frumoase petrecute împreună. Ai fost un înger trimis de Dumnezeu să ne luminezi viaţa. Vei rămâne veşnic viu în inimile noastre şi rugăm pe Bunul Dumnezeu să-ţi odihnească în linişte şi pace sufletul tău în Raiul Său luminos! Să-ţi fie îngerii aproape şi somnul lin! Te vom iubi şi te vom plânge mereu, soarele vieţii noastre!

Singuri până la moarte, mama Dina şi tata Robert

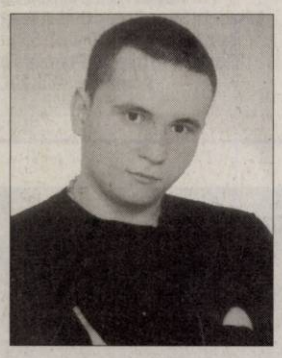

Mâine, 29 decembrie trebuia să-ţi spunem „La Mulţi Ani"!,

la împlinirea vârstei de 24 ani, dragul nostru nepot

INDREI
ROBERT -ADRIAN,

îţi vom presăra mormântul cu lacrimi şi flori, vom înălţa o rugăciune pentru odihna sufletului tău. Dumnezeu să-ţi vegheze somnul etern pentru că ai fost un nepot minunat şi ai avut un suflet bun! Ai fost o speranţă pentru noi. Te vom iubi şi te vom plânge mereu! Odihneşte-te în pace şi linişte cu îngerii aproape! Ai lăsat un gol imens, multe lacrimi şi multă durere.

Bunicul Ticu-Duţ Moca, buna Ana şi bunu Mihai Indrei

Cu adâncă durere în suflete, amintim că în 19 decembrie 2012, s-au împlinit 5 ani de la trista despărţire de cel care a fost soţ, tată şi bunic

mat.

DRAGOŞ TEODOR.

Amintirea lui va rămâne vie, veşnic în sufletele noastre. Dumnezeu să-i dea odihnă veşnică! Parastasul şi slujba de pomenire va avea loc duminică, 30 decembrie 2012, ora 11,30 la Biserica Ortodoxă str. 6 Vânători.

Soţia şi copiii

Preluarea tuturor anunţurilor de mică publicitate se face doar la sediul din Bd. Revoluţiei 81.

Profund afectaţi de pierderea suferită, cu durere în suflete anunţăm scurgerea a 6 săptămâni de la decesul celei care a fost soţie şi mamă

FLORICA
BULBOACĂ.

Parastasul de pomenire va avea loc sâmbătă, 29 decembrie, ora 12,00 la Biserica Ortodoxă din Micălaca 300.

Soţul Petre, fiul Florian şi fiica Andreea

Pios omagiu de preţuire şi aducere aminte la împlinirea a 2 ani de la trecerea în nefiinţă a dragului nostru soţ, tată, socru

PURICE PETRU
(din Ineu).

Dumnezeu să-i odihnească sufletul în pace!

Familia îndoliată

Nemărginită durere şi multe lacrimi pentru noi şi o clipă de aducere aminte pentru cei ce au cunoscut-o, pe draga şi mult iubita noastră

LILI MARCU,
ar fi împlinit 45 ani
pe 1 ianuarie 2013,

dar Dumnezeu a luat-o la El mult prea repede. Dumnezeu să-i odihnească sufletul ei minunat! O vom plânge cât vom trăi.

Familia

Purtăm în suflet aceeaşi durere şi tristeţe la împlinirea a 10 ani de când a plecat în veşnicie dragul nostru soţ, tată şi bunic

SIMENY BELA.

Nu te vom uita niciodată!

Soţia, fiul, nora şi nepoata

O amintire frumoasă pentru cei ce te-au cunoscut, o pierdere imensă pentru cei ce te-au pierdut, ochii ne sunt plini de lacrimi, tristeţe, durere adâncă şi priviri care te caută mereu de când ai plecat dintre noi în urmă cu 10 ani, dragul nostru cumnat şi unchi

SIMENY BELA.

Dumnezeu să te odihnească în pace!

Fam. Cîmpean

Se împlinesc sâmbătă, 29 decembrie 2012, 12 ani de când a plecat dintre noi dragul nostru soţ şi tată

PĂUN AVRAM
din Lipova.

Ce n-am da să vii acasă/ Doar o clipă să-ţi vorbim/ Să ne spui că-ţi este bine/ Să ne liniştim puţin/ Lipsa ta mereu se simte/ Întristarea n-a încetat/ Dar în inimile noastre/ Vei trăi neîncetat. Nu te vom uita niciodată.

Soţia Elena şi fiicele Lucia şi Cornelia

Publicitate: 0257/210.775; 0257/280.904

Se împlinesc 6 săptămâni de când scumpul nostru soţ, tată şi bunic

BORA GHEORGHE,

a plecat dintre noi. Nu se poate înţelege cât de grea este despărţirea/ Când cel drag pleacă de lângă noi/ Îl cauţi şi nu îl găseşti/ Îl strigi şi nu te aude/ Îl aştepţi şi nu mai vine. Ne rămâne doar amintirea şi un dor nestins în inimă. Te vom păstra mereu în amintire şi nu te vom uita niciodată.

A ta soţie Maria, fiica Mariana cu Albert şi fiul Marcel cu familia

Acum la împlinirea a 2 ani de când dragul nostru

mr. rez.

PURDEA IOAN

a plecat dintre noi, purtăm în suflet aceeaşi durere şi tristeţe. Dumnezeu să te odihnească în pace! Te vom iubi mereu.

Familia

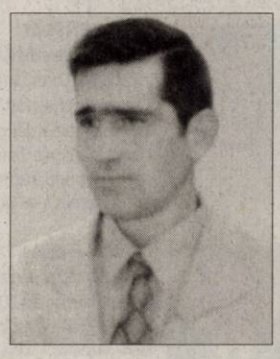

Astăzi, 28 decembrie 2012 se împlinesc 2 ani de când a plecat dintre noi pentru totdeauna cel care a fost fiu, frate, nepot şi verişor

DAN
OBERKNEZ.

Al doilea Crăciun,

DĂNUŢ,

l-am petrecut prin cimitir plângând la tristul tău mormânt. Dormi în pace, suflet bun! Nu te vom uita niciodată.

Părinţii, fratele şi nana cu familia

31 decembrie, ziua care ar fi trebuit să fie o bucurie, este ziua în care durerea ne străpunge sufletele şi mai adânc. Cea care ne-a luminat existenţa cu zâmbetul ei angelic şi cu o deosebită bunătate sufletească, iubita noastră

ANDREEA-MARIA RESIGA
ar fi împlinit 34 ani.

Cele mai frumoase flori din lume ţi le-am fi dăruit, dar acum le ducem la al tău mormânt, udat de lacrimile noastre fierbinţi. Ne lipseşti enorm şi nu te vom uita niciodată. Dumnezeu să te odihnească în pace!

Am rămas pe veci nemângâiaţi mama, logodnicul şi Leana din Chicago

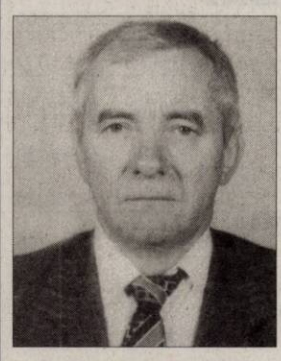

Cu multă durere amintim că la 1 ianuarie 2013 se împlinesc 3 ani de la trecerea în nefiinţă a scumpului nostru soţ, tată, bunic şi străbunic

MARTON LUDOVIC.

Dumnezeu să-l odihnească!

Soţia, fiica, nepoţii şi strănepoţii

Un gând, o lacrimă, o floare, o lumânare aprinsă şi un colind frumos, acum la 7 ani de când iubita noastră mamă, bunică şi străbunică,

BORIS ELENA
(MOIANU)

a plecat spre cele veşnice, în 30 decembrie, lăsând în urmă durere şi tristeţe. Dumnezeu s-o odihnească în pace!

O plânge Angelica cu familia

Anunţurile de deces se publică GRATUIT!

JURNAL ARĂDEAN

Cea mai profitabilă actriță

TOP. Revista Forbes a alcătuit recent lista actorilor de la Hollywood care au adus studiourilor cei mai puțini bani, deși au fost plătiți cu sume mari pentru aparițiile lor. De la Eddie Murphy, ocupantul locului întâi în topul în cauză trecem acum la Natalie Portman, numită în urma celor mai recente trei filme în care a jucat cea mai profitabilă actriță, ea aducând cele mai mari încasări studiourilor producătoare ce au avut-o în producțiile lor. Dacă Portman s-a ales cu 42,70 de dolari pentru fiecare dolar care i-a fost plătit, pelicula Black Swan a fost unul dintre succesele remarcabile din cariera sa, reușind încasări globale de 329 milioane de dolari și aducându-i un premiu Oscar pentru interpretare.

Pe locul doi în clasament se află Kristen Stewart, ce a adus 40,60 de dolari pentru fiecare dolar plătit.

Poziționarea ei este oarecum surprinzătoare, știut fiind că actrițele care primesc cele mai mari onorarii sunt mai putin profitabile decat cele cu un onorariu mai mic.

Însă succesul lui Snow White and the Huntsman, dar mai ales al lui The Twilight Saga: Breaking Dawn - Part 2 au transformat-o într-o foarte profitabilă actriță.

D-ALE ACTORILOR

ABDOMEN PLAT

Infirmare. Jennifer Aniston se bucură de o vacanță cu mult soare, în Cabo San Lucas, din Mexic, alături de logodnicul său, Justin Theroux. Actrița a fost fotografiată în bikini la piscina hotelului în care stă alături de logodnicul său. Abdomenul plat al actriței a infirmat zvonurile conform cărora ea ar fi însărcinată cu gemeni, așa cum au scris mai multe publicații. Jennifer Aniston și iubitul ei, Justin Theroux, s-au logodit în luna august a acestui an.

CEL MAI ELEGANT

Primul. Actorul Daniel Craig ocupă primul loc în topul celor mai eleganți bărbați din 2012 alcătuit de editorii revistei GQ. Editorii revistei GQ alcătuiesc în fiecare an acest top - The 25 Most Stylish Men -, iar actorul Daniel Craig, protagonistul celor mai recente trei filme din franciza „James Bond", ocupă primul loc în clasamentul bărbaților cu cele mai elegante ținute vestimentare din 2012. Actorul Zac Efron ocupă locul al doilea.

DEMI MOORE ATENTEAZĂ LA BANI

Divorț. Despărțirea dintre Demi Moore și Ashton Kutcher a avut loc în urmă cu aproximativ un an, iar divorțul lor, pentru că nu au copii, se rezumă la partea financiară. După cei șapte ani petrecuți împreună, actrița nu se grăbește de loc cu divorțul, scrie TMZ.com, iar motivul se pare că ar fi dorința acesteia de a obține o sumă cât mai mare de bani din partea fostului său partener de viață.

SE TEME DE CANCER

Frământări. Familia lui Tom Cruise trece prin momente dramatice. Actorul a slăbit aproape 7 kilograme în numai 6 luni, de când a divorțat de soția sa, Katie Holmes. În vârstă de 50 de ani, Tom Cruise se teme că o să moară de cancer. Frica starului de la Hollywood vine ca urmare a faptului că tatăl său a murit din cauza unui cancer rectal la vârsta de 49 de ani, iar Tom Cruise se gândește ca nu cumva să moștenească pe cale genetică această boală.

BOX OFFICE ROMÂNIA

→	1. HOBBITUL: O CĂLĂTORIE NEAȘTEPTATĂ (1 SĂPT.)	88.636	1.876.802,00
→	2. ANNA KARENINA (1 SĂPT.)	13.515	248.577,22
↓	3. CINCI EROI DE LEGENDĂ (3 SĂPT.)	53.813	992.786,92
↓	4. MEREU ÎN OFFSIDE (2 SĂPT.)	28.490	503.667,20
↓	5. ATLASUL NORILOR (4 SĂPT.)	88.633	1.622.303,75
↓	6. SAGA AMURG: ZORI DE ZI - PARTEA II (5 SĂPT.)	286.259	4.690.087,06
↓	7. HOȚUL DE CUVINTE (2 SĂPT.)	11.570	216.175,37
→	8. HO HO HO 2: O LOTERIE DE FAMILIE (4 SĂPT.)	38.638	591.799,44
↓	9. JAF CONTRA CRONOMETRU (3 SĂPT.)	25.267	462.369,92
↓	10. OMUL CU PUMNI DE FIER (2 SĂPT.)	16.340	289.068,52

Chasing Mavericks

Valul perfect, nu doar un mit

O incredibilă poveste adevărată care demonstrează că, uneori, atingerea limitelor nu e de ajuns.

DRAMĂ. „Chasing Mavericks"/ „Valul perfect" se inspiră din tragica și reala poveste a campionului mondial de surfing Jay Moriarty, care și-a câștigat reputația de surfer neînfricat la vârsta de 16 ani, atunci când prestația lui din Half Moon Bay a apărut pe coperta revistei Surfer, dar care s-a înecat în iunie 2001, cu o zi înainte să împlinească 23 de ani, în stațiunea Lohifushi Island din Maldive.

Povestea

Chiulind de la școală pentru a-i privi cu invidie pe surferii locali, liceanul originar din Santa Cruz visa să devină o legendă a acestui sport activ și să ajungă pe crestele valurilor cu o înălțime de 18 metri din nordul Californiei, așa-numitele Mavericks, pe care mulți le considerau doar un mit.

Jay Moriarty (Jonny Weston) a reușit să-l convingă pe surferul Rick „Frosty" Hesson (Gerard Butler) să-l ia sub aripa lui ocrotitoare și să-l învețe trucurile acestei profesii periculoase și incitante, uimindu-și mentorul prin perseverență, tenacitatea, disciplina și talentul de care dădea dovadă. Odată cu trecerea timpului, între Rick și Jay s-a format o legătură afectivă puternică, primul devenind un fel de tată-surogat pentru cel de-al doilea, așa cum îi amintea uneori soția sa, Brenda (Abigail Spencer). Încurajat de mama lui, Christy (Elisabeth Shue), și de iubita lui, Kim (Leven Rambin), Jay s-a antrenat cu mai multă seriozitate decât un sportiv profesionist și și-a urmat visul până la capăt, intrând în istoria acestui sport.

Regia: Curtis Hanson, **Cu:** Elisabeth Shue, Gerard Butler, Leven Rambin, **Gen film:** Dramă, Sport, **Durata:** 116 minute, **Premiera în România:** 28.12.2012

Jack Reacher

Jack Reacher. Un glonț la țintă

ACȚIUNE. Jack Reacher, eroul seriei bestseller care îi poartă numele, creat de Lee Childs, trece granița genurilor și își face debutul pe marele ecran în „Jack Reacher. Un glonț la țintă". Fostul investigator militar Jack Reacher (Tom Cruise) este pe urmele unui ucigaș care a omorât șase oameni, fiecare dintr-un singur foc. Când polițiștii sunt siguri că a pus mâna pe suspect, acesta refuză să scoată o vorbă, în schimb le dă o hârtie pe care scrie atât: „Aduceți-l pe Jack Reacher!". Așa începe o cursă contracronometru pentru aflarea adevărului din spatele acestui caz, pe care Jack Reacher îl va demonta piesă cu piesă, luptându-se cu un dușman la care nimeni nu se aștepta.

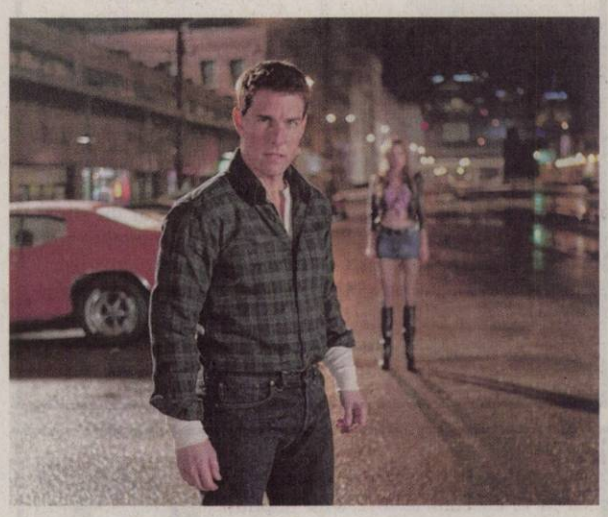

Regia: Christopher McQuarrie, **Cu:** Tom Cruise, Rosamund Pike, **Gen film:** Acțiune, Crimă, Dramă, **Durata:** 130 minute, **Premiera în România:** 28.12.2012

ORĂDENII SE DISTREAZĂ: Balul bobocilor

aradon.ro

GARSONIERE

• **Vând garsonieră** centrală, decomandată, tot confortul, mobilat, etajul I, str. Bușteni 14. Telefon 0257/468729. 325513

• **Vând garsonieră** 35 mp, zonă centrală. Tel. 0740.240.273. 527831

AP.2 CAMERE-ARAD

• **Vând apartament** 2 camere, decomandate, bloc nou cu centrală termică, izolat amporă 8 cm cu parcare în curte, et. 2, str. Cocorilor nr. 5, 0762.213.545. 450928

• **Vând apartament** 2 camere, decomandate, 6/10, Calea Romanilor. Tel. ☎0724.439.893. 508887

• **Vând apartament** 2 camere, Fortuna. Informații tel. 0745.301.339, 0745.778.584 21281

• **Vând apartament** 2 camere, ultracentral, 72 mp, posibil plata în rate. Telefon 0742.025.179. 521152

AP.3 CAMERE-ARAD

• **Vând apartament** 3 camere, ultracentral, 100 mp, posibil plata în rate. Telefon 0742.025.179. 521152

• **Vând apartament** 3 camere, două băi, hol, etaj 1, Episcopiei nr. 2, 0740.252.855. 523784

• **Vând apartament** 3 camere, decomandate, bucătărie, spais, 2 băi, 2 balcoane+ pivniță, lemnărie schimbată peste tot, parchet, faianță, zona Podgoria, ☎0357/ 808049. 529556

AP.5 CAMERE-ARAD

• **Vând apartament** 5 camere, decomandat, Vlaicu, 2 băi cu vană, amenajat, utilat. Se vinde la cheie. Telefon 0721.716.139. 511666

APARTAMENT LA CASĂ

• **Vând apartament** ultracentral (în casă), 1 cameră, bucătărie, baie, cămară, boxă, S=48 mp, fără îmbunătățiri, preferabil birou, cabinet (parter), 0745.315.895. 449322

• **Vând apartament** ultracentral (în casă), =52 mp, 2 camere, bucătărie, baie, boxă, otul nou, izolat exterior, încălzire gaz, 0745.315.895. 449323

• **Vând apartament** ultracentral, 3 camere, la casă, dependințe, etaj I, gaz. Telefon 0747.809.848. 450939

• **Vând apartament** ultracentral, la casă, amenajat, clasic mobilat, 180 mp. Tel. 0744.770.917. 526545

CASE-ARAD

• **Vând casă** nouă, str. Ghioceilor 43/A, Arad. Telefon 0745.658.080. 523805

• **Vând casă** ultracentral, suprafața desfășurată= 300 mp, suprafață teren= 490 mp (8 camere, 4 bucătării, 4 băi, terasă, debara, coridor), pivniță= 100 mp, 0745.315.895. 449317

CASE-JUDEȚUL ARAD

• **Vând casă** cu grădină, oraș Lipova, str. Meșianu nr.28, ☎0770.277.690. 513622

• **Vând casă** cu teren (1620 m), teren intravilan (1618 m), Dacia 1310 (1999- 25.000 km) și loheriște (3 codrate) în Curtici. Informații 0745.012.078. 526663

• **Vând casă** locuibilă Tisa Nouă, teren 1.200 mp, 16.000 Euro, negociabil, 11 km de Arad. Informații 0771.636.159. 508894

• **Vând casă** în comuna Semlac. Informații tel. 0742.348.004, 0257/534050 466820

• **Vând casă** în Galșa, centru, 2.600 mp. Tel. 0257/274485. 499739

CASE-ALTE JUDEȚE

• **Vând casă** în Dombegyhaz (Ungaria), renovată, amenajată, utilată sau schimb cu garsonieră Arad. Se vinde la cheie. Telefon 0721.716.139. 511664

CASE DE VACANȚĂ-ALTE JUDEȚE

• **Case și** terenuri- intravilan BATTONYA, ieftin, toate utilitățile, PersoanăFizică, 0722- 257409. 525151

SPAȚII COM-ARAD

• **Vând spațiu** comercial, 150 mp, principală Grădiște, preț avantajos, 0744.555.660. 510370

• **Vând/ închiriez** hală 500 mp+ curte 1.000 mp, cu toate utilitățile, str. Ghioceilor nr. 38, 0757.621.897, 0745.523.263. 450851

• **Vânzare spațiu- comercial** confectii, 66- mp, vitrină- mare, renovat, PersoanăFizică, 0722- 257409. 525150

TERENURI LOCAL

• **Vând locuri** casă, toate utilitățile+ CF, în Arad. Tel. 0745.350.576. 467198

• **Vând/ închiriez** teren, zona Hipodrom, vis- a- vis de Piața Auto, lângă Dedeman, cu utilități, pretabil construcții, piață sau parcare auto. Telefon 0745.320.938. 523803

TERENURI JUDEȚ

• **Vând (schimb** cu auto) locuri casă Zădăreni, 600 mp- 6.300 Euro. Telefon 0749.370.158. 529554

• **Vând parcelă** 14.000 mp cu PUZ aprobat la sens giratoriul autobenzii Pecica cu gaz, apă, curent, 0722.295.347. 508988

IMOBILE CHIRII

• **Închiriez apartament** 3 camere zona Fortuna, complet mobilat, 0748.241.857. 522772

• **Închiriez apartament** 2 camere, mobilat și utilat, pe perioadă lungă, Micălaca, zona 300. Telefon 0745.604.162. 523782

• **Închiriez apartament** 2 camere, Podgoria - toate dotările 150 Euro/lună, 1.500 Euro/an. 0722.609.755. 525194

• **Închiriez apartament** cu o cameră, bucătărie, baie, în centru, pe termen lung, 0745.085.175. 526658

• **Închiriez apartament** 2 camere Boul Roșu, Calea Romanilor, utilat, mobilat, internet, cablu, preț 110 Euro, 0724.612.554, 0746.000.863. 529553

• **Închiriez apartament** 3 camere, complect mobilat și utilat, izolat termic. Informații telefon 0357/411736, 0770.254.609. 530148

• **Închiriez urgent** garsonieră mobilată, gaz, satelit, frigider, mașină spălat, 0751.382.017. 528802

• **Închiriez/vând garsonieră,** str. Patria, B2- 1, Arad, ☎0770.277.690. 513628

• **Dau în** chirie apartament 2 camere, parțial mobilat, zona Lacului, Kaufland. Telefon 0744.643.276. 526568

• **Dau în** chirie apartament una cameră, baie, antreu, bucătărie, balcon închis, zona gării, chirie 100 Euro și garanție, termen lung. Telefon 0726.204.223, 0357/401568 526614

• **Dau în** chirie apartament 2 camere, mobilat modern, Podgoria 180 Euro, 0726.289.694. 530434

• **Dau în** chirie 1- 5 camere ne/mobilate. Tel. 0762.896.694. 526656

• **Închiriez urgent** spațiu birou, 80- mp, ULTRACENTRAL, 150- Euro, 0722- 257409. 523758

• **Ofer pentru** închiriere apartament 3 camere, decomandate, mobilate, 2 balcoane, Vlaicu. Telefon 0744.658.531, 0745.971.178. 530051

• **Ofer spre** închiriere casă, construcție nouă, în Arad, str. Ghioceilor 43/A. Telefon 0745.658.080. 523801

SPAȚII COM-ARAD

• **Închiriez spațiu** comercial, vad excelent, P- ța Mică, renovat. Tel. 0744.770.917, 0723.268.475. 526542

• **Dau în** chirie spațiu comercial cca. 60 mp, stația tramvai Miorița, 0723.430.122. 525085

TEREN-JUDEȚUL ARAD

• **Cumpăr teren arabil în Pecica. Tel. 0742.545.171.** 524021

• **Cumpăr teren** arabil la Zădăreni, Vinga, Nădlac, Sânpaul, Pecica, Iratoș- Variaș, Sântana, Zimandul- Nou, Turnu, IAS Aradul- Nou, Șeitin, Curtici, Șofronea, Sântoma etc., 0756.495.174, 0722.606.448. 526652

• **Cumpăr teren** arabil la CF sau titlu în Șeitin, Nădlac, Pereg, Variaș- Iratoș, Sântana, Zimandul- Nou, Mailat, Șag, Zădăreni, IAS- Aradul Nou, Pâncota, Șimand, Curtici, etc, 0733.632.595, 0756.495.174. 530562

OFERTE LOCURI DE MUNCĂ

• **Angajăm șofer** tir experiență, contabilă evidență primară, mecanici auto. 0744.784.492.

• **Angajez muncitori** necalificați în construcții. Rog seriozitate. Telefon 0766.265.315.

• **Firmă angajăm** femeie pentru curățenie. Telefon 0722.547.392.

• **Firmă confecții** angajează controlor- Nădlac, confecționere Nădlac și Curtici, 0758.052.832.

• **Societate comercială** angajează: inginer auto; contabil (contabilitate primară); mecanic auto; șofer transport marfă internațional. Relații la telefon 0357/ 444111. CV- urile se trimit pe adresa jrcarorban@gmail.com

CERERI LOCURI DE MUNCĂ

• **Secretară, cunoștințe** PC, italiană, engleză, caut loc de muncă. Tel.0757.740.731. 523785

PRESTĂRI SERVICII

• **A Acord** garanție, repar mașini spălat automate, frigidere, domiciliul clientului, 0745.395.282. 522431

• **Ana- Frig repară** frigidere, congelatoare la domiciliu. Garanție 1 an. Telefon 0257/ 210420, 0745.967.198. 522703

• **Cabinet psihologic,** B- dul Decebal, nr. 24, Arad. Programări telefon 0748.460.739. 526615

CONSTRUCȚII

• **Aduc lemne** foc esență tare cu Dacia papuc, 0748.934.419. 525235

• **Vând lemne** foc tăiate, crăpate și calitate. Telefon 0721.592.572. 521376

AUTO STRĂINE

• **Cedez contract** leasing Mitsubishi Lancer din 2008. Tel. 0257/214507. 525597

• **Vând Mazda** 6, 2002, benzină, consum 7%, 4.500 Euro, Audi A3, 2001, benzină, 4.100 Euro. 0722.609.755. 525191

Cu tristețe în suflet, anunțăm că se împlinesc 6 luni de la decesul celui care a fost soț, tată, bunic și străbunic

SAVA AUGUSTIN

din satul Rogoz, comuna Craiva, jud. Arad.

Slujba de pomenire și parastasul vor avea loc sâmbătă, 29 decembrie 2012, ora 11 la Biserica Ortodoxă Șega II (UTA) Arad. Dumnezeu să-l ierte și să-i dea odihnă sufletului său bun!

Fiicele Ana și Florica cu familiile

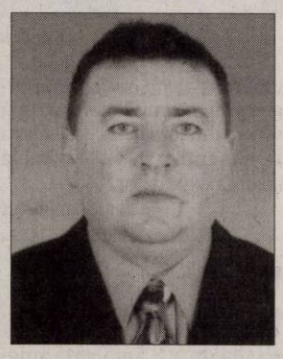

În 1 ianuarie se împlinesc 8 ani de la decesul iubitului nostru soț și tată,

DOLOGA DANIEL.

Nu te vom uita niciodată.

Soția Flori și fiica Daiana

Lacrimile amare curg neîncetat la mormântul celui ce ne-a fost atât de drag,

ing. IOSIF GELSINGER.

Fie-i în veci neștearsă amintirea, la împlinirea unui an de la plecarea dintre noi. Bunul Dumnezeu să-ți odihnească sufletul tău bun!

Familia îndoliată

E vremea colindelor, dar colindătorii tăi, dragul nostru sunt acum îngerașii din ceruri. Luminițele bradului împodobit nu au mai avut aceeași strălucire fără tine. Cu durere în suflet anunțăm că au trecut 6 luni de când iubitul nostru

PADUREAN GHEORGHE

a plecat într-o lume mai bună. Parastasul va avea loc duminică, 30 decembrie 2012 la Biserica Ortodoxă din Curtici, ora 12,00.

Soția Angelica, fiul Lucian cu familia, fiica Daniela cu familia

---

Cu aceeași durere în suflet, ca și în clipa despărțirii, dorim să amintim celor care l-au cunoscut și iubit, că au trecut 20 de ani de când a plecat în veșnicie

ROȘU AUREL,

dragul nostru soț, tată, socru și bunic. Să îi păstrăm un moment de reculegere și să ne amintim de clipele frumoase petrecute împreună.

Familia

Amintiri dragi, o rugăciune, lacrimi și veșnică recunoștință la 13 ani de la dureroasa despărțire de iubita noastră mamă, bunică și străbunică

UNGUREAN ROZALIA,

din Grăniceri.

Chipul blând, dragostea și bunătatea cu care ne-a înconjurat va trăi veșnic în inimile noastre. Bunul Dumnezeu să-i dea odihnă veșnică sufletului ei bun alături de cei dragi, tăticul

TOMA

și fratele

MIȚU,

plecați în Împărăția Lui.

Fiica Mărioara cu soțul Gheorghița și nepotul Gigi cu familia

---

Amintiri duioase, lacrimi și dor nestins la 13 ani de la despărțirea de

FLORICA CRIȘAN.

Vei rămâne mereu prezentă în inimile noastre.

Familia Crișan

A plecat fulgerător din lume, acum 7 ani, lăsând multă durere și tristețe, cel care a fost un bun soț,

FABRI FRIDERIC ȘTEFAN.

Dumnezeu să-i dea odihnă veșnică!

Veșnic nemângâiată, soția Ani

Purtăm în suflet aceeași durere și tristețe la împlinirea a 7 ani de când a plecat în veșnicie mama, soacra și bunica noastră dragă

TOMUȚA NIȚA

din Rădești.

Nu te vom uita niciodată!

Familia Tomuța

Cu aceeași durere în suflet, amintim că au trecut 5 ani de la decesul celui care a fost

IFRIM TOADER,

soț, tată, bunic.

Familia

Pios omagiu la 2 ani de la trecerea în neființă a celui care a fost

dr. ing. GIURGIUȚIU RADU.

Dumnezeu să-l odihnească!

Soția Steluța, copiii și nepoții

ELECTRONIC PLUS

• **Vând ladă** frig, frigider, congelator, mașină spălat, combină, aragaz, 0257/ 210613. 525468

• **Vând sobă** Vesta, stare foarte bună, Curtici. Preț negociabil, 0748.414.268. 527907

• **Vindem/Reparăm electrocasnice second, frigorifice, mașini spălat, uscătoare, aragaze, electrice, televizoare, anvelope, vitrine comerciale, termopane. Reducere pentru schimb, rate, Lipova. Tel. 0744.796.542.** 661233

MOBIDOM

• **Vând dormitor** lemn masiv nuc cu sculptură manuală, antic, sufragerie și bibliotecă lemn masiv set sculptat lemn masiv canapea și fotolii. Tel. 0744.770.917, 0723.268.475. 526544

ANIMALE-PĂSĂRI DOMESTICE

• **Vând porci** vietnamezi pentru sacrificat. Tel. 0745.875.654. 525213

• **Vând porci** 80 kg/buc, rasă de carne, sub prețul pieței, 0744.855.910. 526662

• **Vând pui** pentru sacrificat, puicuțe ouătoare. Telefon 0748.322.489. 496497

• **Vând 6** capre, albă Banat, gestante. Telefon 0771.770.173. 525189

• **Vând 7** capre gestante, foarte bune de lapte. Telefon 0723.583.238. 525187

MAȘINI,UTILAJE,INSTALAȚII

• **Vând 2** prese balotat și semănătoare porumb 4 rânduri, 0757.923.061. 523731

ÎMPRUMUTURI FINANCIARE

• **Acordăm credite** în condiții avantajoase, cu garanție imobiliară, auto, ☎0745.217.487.

DIVERSE

• **Cumpăr pene** vechi, noi, fier vechi, caroserii, cupru, baterii, preț bun. Telefon 0745.983.893. 511708

• **Revelion 2013!** Cazare 2 nopți+ masă festivă, preț 400 lei/ persoană, email: patrimara@yahoo.com. Telefon 0722.457.097 sau 0722.457.098. 526609

• **Vând țuică** de prune și mere 52 grade, preț 20 lei/l, negociabil. Telefon 0257/ 372824 522514

• **Vând centrală** electrică pentru două calorifere în garanție și acvariu 250 L, 0745.792.400. 523852

• **Vând cuptor** pizza, pe vatră. Informații tel. 0745.778.584. 521375

• **Vând făină** și tărâțe, 0744.190.192. 415687

• **Vând mobilă** tineret, coltar, aragaz electric, butoaie plastic groase 200 l, mochetă import 8 lei/mp, TV color. Telefon 0740.164.305. 529589

• **Vând ouă prepeliță. Tel. 0720.015.204, 0257/219742, 0771.084.543.** 526636

• **Vând pult** pentru bar, cu sertare și chiuvetă încorporate în el, preț negociabil, 0724.617.696. 526642

• **Vând 2** camere video, telefon Nokia E5, Iphone 3, 32 Gb. 0722.609.755. 525199

APELURI

• **Mulțumesc terapeutului** Puicaru, tel. 0731.341.788 singurul care a reușit să-mi trateze hernia discală lombară (mediană). Pele Francisc, 48 ani. Tel. 0357/411529. 513410

Cu 5 lei în plus, anunțurile de deces pot fi însoțite de unul dintre următoarele simboluri:

JURNAL ARĂDEAN

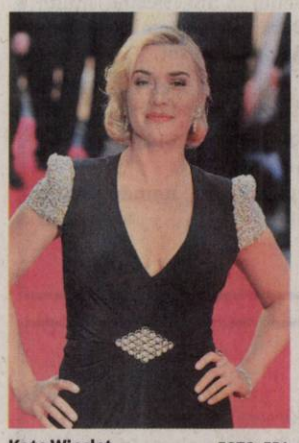

Kate Winslet FOTO: EPA

La a treia căsătorie

LONDRA. Actrița Kate Winslet s-a căsătorit pentru a treia oară, în cadrul unei ceremonii restrânse desfășurate la New York, noul său soț fiind Ned Rocknroll, nepotul miliardarului britanic Richard Branson, scria ieri The Sun.

Leonardo DiCaprio, rămas un prieten apropiat al lui Kate Winslet de la turnarea filmului „Titanic" (1997), a fost cel care a condus-o pe mireasă, înainte de a o încredința viitorului soț.

La ceremonie au fost prezenți puțini invitați, printre care cei doi copii ai actriței, proveniți din căsătoriile anterioare.

Noul ei soț, Ned Rocknroll, de 34 ani, lucrează pentru compania Virgin Galactic a lui Richard Branson, pionieră în materie de turism spațial.

Kate Winslet a mai fost căsătorită cu Jim Threapleton, asistent de regie, și cu regizorul și omul de teatru Sam Mendes. **SURSA: AGERPRES**

A eşuat pe o plajă din New York

NEW YORK. O balenă de aproximativ 18 metri lungime a eșuat miercuri dumineața pe o plajă din New York, unde pare să aibă puține șanse de supraviețuire, în pofida eforturilor echipelor de salvare. Balena „a fost descoperită vie pe nisip la ora 10.40 (17.40 ora României)" în sectorul Breezy Point în cartierul Queens (sud-est de Manhattan), a precizat o purtătoare de cuvânt a poliției pentru AFP adăugând că specialiștii Fundației Riverhead au fost trimiși la fața locului. Poliția a vorbit mai întâi de o balenă de nouă metri lungime. Dar o dată ajunși la fața locului, specialiștii au apreciat că aceasta are 18 metri lungime și are o stare de sănătate precară.

Balena de 18 metri lungime FOTO: FAN

Potrivit specialiștilor Fundației Riverhead, cetaceul are o stare de sănătate precară, fiind „foarte slab". Serviciile de urgență au stropit balena cu apă din abundență pentru a încerca să o mențină în viață până la sosirea experților.

SURSA: MEDIAFAX

Julie e „Vocea României"

BUCUREȘTI. Julie Mayaya a fost desemnată „Vocea României", în cadrul marii finale a show-ului, difuzată miercuri seară în direct la Pro TV, ea câștigând și marele premiu în valoare de 100.000 de euro.

Marea finală în care s-au luptat Julie Mayaya, Cristi Nistor, Tibi Scobiola și Vizi Imre a avut toate ingredientele unui concert senzațional. Elevii lui Horia Brenciu, Loredana, Smiley și Marius Moga au cucerit scena și s-au luptat să demonstreze publicului că merită titlul de „Vocea României".

După o finală incendiară în care cei patru finaliști s-au prezentat admirabil, în urma voturilor publicului, Julie Mayaya a fost câștigătoarea trofeului „Vocea României" și a marelui premiu, în valoare de 100.000 de euro. Ea va avea

Julie FOTO: FAN

pe piață și un album lansat de Universal Music România.

Julie Mayaya are 26 de ani. Tatăl ei are origini din Congo, iar mama este românca.

SURSA: MEDIAFAX

Whitney ar fi fost ucisă

WASHINGTON. Cântăreața americană Whitney Houston ar fi fost victima mafiei drogurilor din cauza unei datorii extrem de mari, pe care o datora pentru stupefiantele procurate, susține detectivul particular Paul Huebl, care activează la Hollywood, potrivit tabloidului National Enquirer. O serie de înregistrări video de natură să confirme concluziile acestuia se află în prezent în atenția FBI. „Eu am dovezi care arată că Whitney a fost victima unui grup influent de traficanți de droguri. Aceștia au recurs la asasini plătiți pentru a recupera de la ea o datorie mare de bani pentru droguri", a spus Huebl. În opinia sa, cântăreața avea datorii de ordinul a 1,5 milioane de dolari către traficanții de droguri.

SURSA. AGERPRES

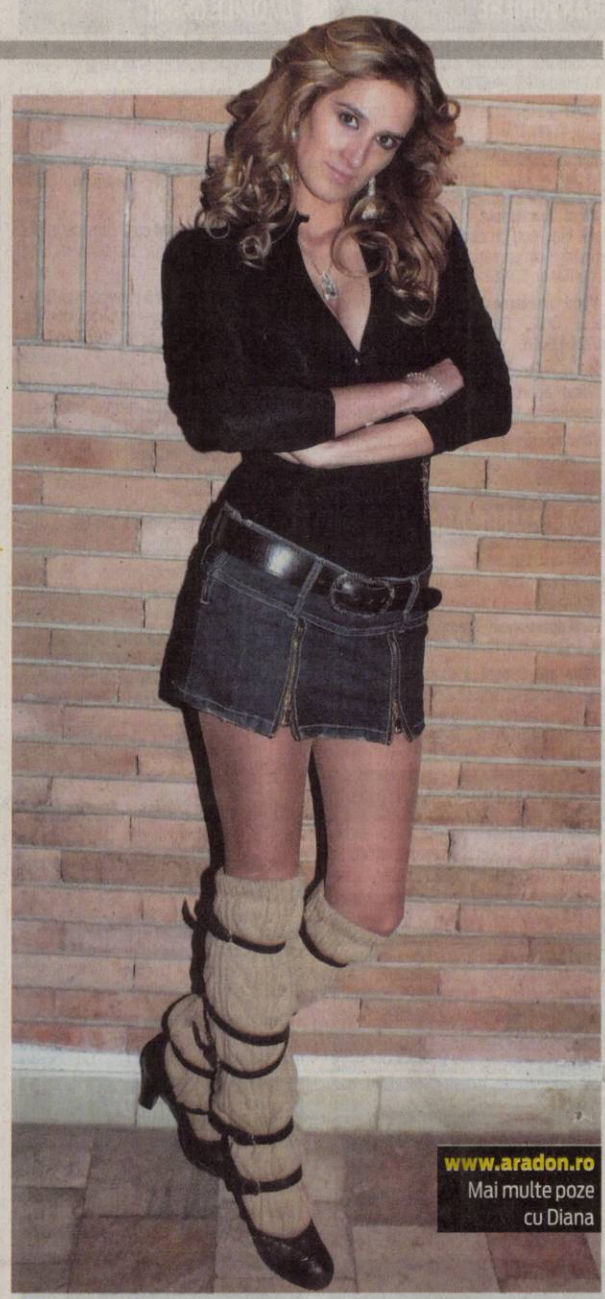

Diana
Este pasionată de muzică şi lectură.

www.aradon.ro
Mai multe poze cu Diana

Tatonare
Un lemur urmărește curios o broască Dyscophus antongilii la grădina zoologică Hagenbeck din Hamburg. FOTO: EPA

Cod galben în Nicaragua

Autoritățile au decis evacuări în jurul vulcanului San Cristobal.

MANAGUA. Autoritățile din Nicaragua au declanșat, miercuri, alertă cod galben și au decis evacuarea preventivă a 300 de familii, respectiv a 1.500 de persoane, din jurul vulcanului San Cristobal, care dă semne de activitate.

Dar 200 de familii care locuiesc la poalele vulcanului refuză în continuare să plece, au recunoscut autoritățile. „Nu ne este teamă, suntem obișnuiți", a explicat Maria Pereira, care locuiește în satul Grecia 4, în departamentul Chinandega (nord-vest).

„Am reactivat alerta galbenă în Chinandega după ce

San Cristobal a intrat în activitate FOTO: FAN

vulcanul, situat la 135 de kilometri de capitala Managua, a reînceput să arate semne de activitate marți seara", a explicat Guillermo Gonzalez, directorul serviciilor de prevenire a catastrofelor (Sinapred).

Activitatea seismică a „crescut semnificativ" miercuri cu „explozii și expulzii de gaz, cenușă și nisip", a declarat la rândul său, într-un comunicat, Institutul nicaraguan de studii terestre (Ineter).

Prima Doamnă și purtătoarea de cuvânt a Guvernului, Rosario Murillo, a anunțat autoritățile că a cerut evacuarea preventivă a 300 de familii instalate pe flancul vulcanului, care are o altitudine de 1.745 de metri. Aproximativ 140 de membri ai Apărării Civile patrulează împrejurimile pentru a încerca să „convingă" sătenii să părăsească zona.

Gazele și cenușa, proiectate la o altitudine de 2.500 de metri, afectează șase dintre cele 13 sate din Chinandega.

SURSA: MEDIAFAX

Hotel eco pentru alergici

ROMA. Persoanele care suferă de alergii pot să călătorească fără să-și facă probleme acum în Alpii Dolomiți din nordul Italiei, unde s-a deschis recent primul hotel hipoalergenic.

Administrația și personalul hotelului s-au îngrijit ca sejurul în localul lor să ofere maximum de siguranță potențialilor clienți cu probleme de alergie. La deschiderea acestui hotel și-au dat concursul și specialiști biologi.

În primul rând, Tirler Dolomites Living Hotel, de patru stele, a fost construit la o înălțime de 1750 de metri deasupra nivelului mării, iar la construcția sa au fost utilizate doar materiale ecologice, în special lemn de cedru și zadă. Pereții din camere sunt acoperiți cu lut, făcând camera să se încălzească natural, și, prin urmare, nu este nevoie de a utiliza radiatoare electrice.

În plus, meniul restaurantului ce funcționează în hotel este conceput special pentru vegetarieni și persoane cu probleme de alergie.

SURSA. AGERPRES

Baie eco FOTO: FAN

Capcana rețelei Facebook

WASHINGTON. Randi Zuckerberg, sora cofondatorului Facebook, a fost prinsă în capcana parametrilor de confidențialitate ai rețelei sociale atunci când una din fotografiile sale, în care se află și fratele său în mijlocul unei scene de familie în bucătărie, a ajuns vizibilă pentru publicul larg.

În cursul nopții de marți spre miercuri, tânăra Callie Schweitzer a publicat pe Twitter o fotografie în care apar cinci persoane, printre care și Mark Zuckerberg, în timp ce fac grimase cu telefonul în mână. Randi Zuckerberg, în vârstă de 30 de ani, a reacționat imediat la mesajul Twitter: „nu sunt sigură cum ați luat această poză. Am postat-o pentru prieteni numai pe FB /Facebook/. Nu e deloc frumos că ați reluat-o pe Twitter". **SURSA: AGERPRES**

Randi FOTO: FAN

Sute de zboruri anulate în SUA

CHICAGO. O depresiune hibernală importantă care afectează de câteva zile Statele Unite, din Golful Mexic până în regiunea Marilor Lacuri, și care a provocat moartea a șapte persoane, se deplasa lent către est, miercuri, determinând anularea a numeroase zboruri, relatează AFP. Serviciile de meteorologie ale țării au avertizat împotriva „condițiilor de călătorie periculoase din cauza zăpezii și a gheții care acoperă drumurile". Miercuri după-amiază, aproximativ 1.000 de zboruri au fost anulate, după alte 500 cu o zi înainte, potrivit companiei FlightAware. Peste 200.000 de persoane nu aveau miercuri căldură și electricitate, în timp ce intemperiile au determinat pene de electricitate.